

+ Pág.68 **Educação**

Ideb 2015 aponta evolução do Ensino Fundamental em Sorocaba

Com a antecedência de dois anos, a qualidade dos primeiros anos do Ensino Fundamental da Rede Municipal de Sorocaba alcançou a nota 6,4 no Índice de Desenvolvimento da Educação Básica (Ideb) de 2015, divulgado na última semana. O índice era o projetado para 2017.

O salto é muito significativo e, segundo a Secretaria da Educação, é resultado de uma gestão planejada, com importantes investimentos, principalmente, na formação dos profissionais da área.

Os resultados do Ideb 2015 são calculados a partir do desempenho obtido pelos alunos da Rede Municipal de Ensino e que participaram da Prova Brasil/Saeb, realizada no ano passado. O índice é um importante norteador de políticas públicas para uma educação de qualidade.

+ Pág.67 **Saúde**

UPA do Éden vai receber recursos federais

+ Pág.02 **Mobilidade**

App diz que Sorocaba é a 2ª melhor cidade para se dirigir

+ Pág.67 **Saúde**

Saúde se prepara para Campanha de Multivacinação

+ Pág.68 **Obras**

Quadra da Arena Multiúso recebe piso de alta tecnologia

//Segurança

GGI-M apresenta trabalho do último trimestre

Emerson Ferraz / Secom

Com o intuito de apresentar as ações relacionadas à garantia da segurança na cidade, representantes de diversas secretarias da Prefeitura de Sorocaba, da Polícia Civil, Polícia Militar, Guarda Civil Municipal, Polícia Federal, Polícia Ambiental, Polícia Rodoviária, Corpo de Bombeiros e Conselho Tutelar fizeram, na última terça-feira (13), uma reunião de trabalho do Gabinete de Gestão Integrada Municipal (GGI-M).

O GGI-M é um colegiado vinculado ao Gabinete do Prefeito que tem a responsabilidade da deliberação e coordenação, no âmbito local, do Programa Nacional de Segurança Pública com Cidadania – Pronasci. Todo trabalho desenvolvido tem por base o acordo entre seus membros, respeitadas as autonomias institucionais dos órgãos que o compõem.

Na apresentação foram elencados os resultados de ações como o combate ao comércio ilegal na área central, a parceria entre as Polícias Militar e Civil e a Guarda



Municipal na apreensão de entorpecentes e, também, na recuperação de veículos furtados e roubados na região, reforçando a maior efetividade da Muralha Eletrônica, nos últimos três meses.

A Muralha Eletrônica é o sistema que identifica a placa de veículos furtados ou roubados quando passa por um dos radares ou

sistema de câmeras instalados na cidade.

Uma agenda de atuação para os próximos três meses também foi apresentada visando a manutenção e o aumento da sensação de segurança da população e o combate à criminalidade. Nova reunião do GGI-M acontece no dia 13 de dezembro.

//Mobilidade

Ciclovía da Av. Ipanema será repintada

Zaqueu Proença / Secom

Equipes da Secretaria de Serviços Públicos (Serp) estão fazendo a limpeza num trecho do 3.600 metros da ciclovía da Avenida Ipanema para sua repintura, neste sábado (17). O trabalho objetiva melhorar o trânsito e também a segurança daqueles que se utilizam diariamente desses espaços exclusivos dos ciclistas. O material utilizado na recuperação da pintura é específico para pisos de concreto, indicado para sinalização viária em atendimento às exigências da Associação Brasileira de Normas Técnicas (ABNT). Concluído o serviço de repintura, a próxima etapa estará a cargo da Urbes - Trânsito e Transportes, que fará a sinalização do trecho repintado.

Nesta semana a benfeitoria também foi realizada na Av. Américo de Carvalho, num trecho de 1.950 metros.



//Mobilidade

Waze aponta Sorocaba como segunda melhor cidade para se dirigir



Uma pesquisa do aplicativo de trânsito e navegação Waze, divulgada nessa semana, apontou que Sorocaba é a segunda melhor cidade do país para se dirigir, num ranking das quinze mais.

O resultado considerou os municípios com mais de 20 mil usuários ativos por mês no app e o cálculo envolveu indicadores para mostrar em quais países e cidades os motoristas se sentem melhor enquanto dirigem. Foram analisadas a experiência de condução de milhões de usuários em 38 países e 235 cidades.

O estudo do índice de satisfação medido pelo Waze considerou o nível de densidade e severidade do trânsito; a segurança e a qualidade das vias; sua infraestrutura; serviços ao motorista, fator econômico e social (acesso a carros e variação no preço do combustível) e a medição de quão boa é a rede de usuários do Waze no local. Entre estes indicadores, os 3 primeiros ganham peso maior na conta, segundo o aplicativo.

Sorocaba ficou à frente de Campinas, Brasília e Goiânia, por exemplo.

181

DISQUE DENÚNCIA

**A denúncia é sua
melhor arma.**

ATOS DO PODER EXECUTIVO

DECRETOS

DECRETO Nº 22.403, DE 12 DE SETEMBRO DE 2 016.

(Dispõe sobre a declaração de Visitantes Ilustres ao Município de Sorocaba e dá outras providências.

ANTONIO CARLOS PANNUNZIO, Prefeito de Sorocaba, no uso das atribuições que lhe são conferidas pela Lei Orgânica do Município, e

CONSIDERANDO que o movimento Rotario atua em Sorocaba há mais de setenta anos e tem, ao longo de todo esse período, prestado relevantes serviços a nossa terra e nossa gente;

CONSIDERANDO que a cidade de Sorocaba recebe a visita do Sr. BENEDITO CELSO OLIVEIRA MOREIRA, um dos sócios do Rotary Club, clube no qual tem grande representatividade desde de 1992;

CONSIDERANDO que a cidade de Sorocaba recebe a visita do Sra. TEREZINHA APARECIDA COSTA MOREIRA, profissional, esposa e mãe, com participação efetiva em eventos Rotarianos desde 1992,

DECRETA:

Art. 1º Fica declarado Visitantes Ilustres do Município o Sr. BENEDITO CELSO OLIVEIRA MOREIRA e Sra. TEREZINHA APARECIDA COSTA MOREIRA, durante o tempo de sua permanência em Sorocaba.

Art. 2º Este Decreto entra em vigor na data da sua publicação.

Palácio dos Tropeiros, em 12 de setembro de 2 016, 362º da Fundação de Sorocaba.

ANTONIO CARLOS PANNUNZIO
Prefeito Municipal
ANTONIO BENEDITO BUENO SILVEIRA
Secretário de Governo e Segurança Comunitária
MAURÍCIO JORGE DE FREITAS
Secretário de Negócios Jurídicos
Publicado na Divisão de Controle de Documentos e Atos Oficiais, na data supra.
LINCOLN DE OLIVEIRA
Chefe da Divisão de Controle de Documentos e Atos Oficiais
em substituição

TERMO DECLARATÓRIO

O presente Decreto nº 22.403, de 12 de setembro de 2016, foi afixado no átrio desta Prefeitura Municipal de Sorocaba/Palácio dos Tropeiros, nesta data, nos termos do Art. 78, §4º, da L.O.M.

Palácio dos Tropeiros, em 12 de setembro de 2 016.

LINCOLN DE OLIVEIRA
Chefe da Divisão de Controle de Documentos e Atos Oficiais
em substituição

(Processo nº 32.819/2014) DECRETO Nº 22.404, DE 14 DE SETEMBRO DE 2 016.

(Altera a redação do artigo 1º do Decreto nº 21.976, de 29 de setembro de 2015, que institui como data comemorativa – “Dia do Professor” no mês de outubro, decreta ponto facultativo nas instituições de ensino municipal, e dá outras providências).

ANTONIO CARLOS PANNUNZIO, Prefeito de Sorocaba, no uso das atribuições que lhe são conferidas pela Lei Orgânica do Município,

DECRETA:

Art. 1º O artigo 1º do Decreto nº 21.976, de 29 de setembro de 2015, que institui como data comemorativa o “Dia do Professor” no mês de outubro, decreta ponto facultativo nas instituições de ensino municipal passa a vigorar com a seguinte redação:

“Art. 1º Fica declarado ponto facultativo, o dia 15 de outubro , como dia dedicado ao Professor, nas unidades escolares.

§ 1º Quando o dia 15 de outubro recair em dia útil da semana, todos os servidores que atuam em unidades escolares da Secretaria da Educação - SEDU – ficam dispensados do expediente.

§ 2º Na hipótese do § 1º deste Decreto, os alunos ficam dispensados das aulas.

§ 3º Ocorrendo a hipótese do § 1º, fica mantido o expediente regular nas divisões administrativas da Secretaria da Educação – SEDU.” (NR)

Art. 2º Ficam mantidas as demais disposições do Decreto nº 21.976, de 29 de setembro de 2015.

Art. 3º As despesas decorrentes da execução do presente Decreto correrão por conta de verba orçamentária própria.

Art. 4º Este Decreto entra em vigor na data de sua publicação.

Palácio dos Tropeiros, em 14 de setembro de 2 016, 362º da Fundação de Sorocaba.

ANTONIO CARLOS PANNUNZIO
Prefeito Municipal
ANTONIO BENEDITO BUENO SILVEIRA
Secretário de Governo e Segurança Comunitária
Decreto nº 22.404, de 14/9/2016 – fls. 2.
MAURÍCIO JORGE DE FREITAS
Secretário de Negócios Jurídicos
Publicado na Divisão de Controle de Documentos e Atos Oficiais, na data supra.
LINCOLN DE OLIVEIRA
Chefe da Divisão de Controle de Documentos e Atos Oficiais
em substituição

(Processo nº 6.914/2016-SAAE) DECRETO Nº 22.405, DE 14 DE SETEMBRO DE 2 016.

(Declara imóvel de utilidade pública, para fins de instituição de faixa de servidão para passagem de rede de esgoto, e dá outras providências).

ANTONIO CARLOS PANNUNZIO, Prefeito de Sorocaba, no uso das atribuições que lhe são conferidas pela Lei Orgânica do Município,

DECRETA:

Art. 1º Fica declarado de utilidade pública, a fim de ser instituída, pelo Serviço Autônomo de Água e Esgoto de Sorocaba, faixa de servidão destinada à passagem de rede de esgoto, o imóvel abaixo descrito e caracterizado, situado nesta cidade de Sorocaba, conforme consta no Processo Administrativo nº 6.914/2016-SAAE, a saber:

Proprietários: consta pertencer à FABIO SILVEIRA LEITE e outros ou sucessores.
Local: Rua Eugenio Caserta, lote 01-E6 – Terra Vermelha, Sorocaba/SP.
Matrícula nº 177.638 do 1º Oficial de Registro de Imóveis e Anexos de Sorocaba – SP.
Área faixa de servidão: 24,00 m².
Área remanescente: 400,05 m².
Área total do imóvel: 424,05 m².

Descrição da faixa de servidão: “Esta descrição tem início em um ponto localizado no lado direito do lote nº 01-E6, nos fundos do terreno, na confluência do imóvel com o lote nº 01-E7 e a propriedade de Maria José Cabral e outros, denominado ponto 1; daí segue em reta até o ponto 2 por 6,00 metros, confrontando a propriedade de Maria José Cabral e outros; daí deflete à esquerda e segue em reta por 4,00 metros, até o ponto 3, confrontando com o lote nº 01-E5; daí deflete à esquerda e segue em reta por 6,00 metros, até o ponto 4, confrontando com a área remanescente do imóvel; daí deflete à esquerda e segue em reta por 4,00 metros, confrontando com o lote nº 01-E7, até atingir o ponto de origem desta descrição, totalizando uma área de 24,00 metros quadrados.”

Art. 2º A presente instituição visa à passagem de rede de esgoto, razão pela qual, sobre referida área não poderão ser levantadas construções de quaisquer espécies, nem poderão ser opostos quaisquer embaraços que inviabilizem ou prejudiquem a obra.

Art. 3º A servidão será instituída por escritura pública, em havendo acordo ou anuência do proprietário, ou judicialmente na hipótese contrária.

Art. 4º Havendo acordo quanto ao preço e ao pagamento, as aquisições far-se-ão por qualquer das formas previstas no Código Civil Brasileiro, uma vez satisfeitas as seguintes exigências:

I - que o preço não ultrapasse o respectivo laudo de avaliação;

II - que o proprietário ofereça título de filiação vintenária, bem como certidões negativas, que provem não existirem quaisquer ônus sobre o imóvel expropriado.

Art. 5º As despesas decorrentes da execução do presente Decreto, correrão por conta de verba orçamentária própria.

Decreto nº 22.405, de 14/9/2016 – fls. 2.

Art. 6º Este Decreto entra em vigor na data de sua publicação.

Palácio dos Tropeiros, em 14 de setembro de 2 016, 362º da Fundação de Sorocaba.

ANTONIO CARLOS PANNUNZIO
Prefeito Municipal
ANTONIO BENEDITO BUENO SILVEIRA
Secretário de Governo e Segurança Comunitária
MAURÍCIO JORGE DE FREITAS
Secretário de Negócios Jurídicos
Publicado na Divisão de Controle de Documentos e Atos Oficiais, na data supra.
LINCOLN DE OLIVEIRA
Chefe da Divisão de Controle de Documentos e Atos Oficiais
em substituição

(Processo nº 6.915/2016-SAAE) DECRETO Nº 22.406, DE 14 DE SETEMBRO DE 2 016.

(Declara imóvel de utilidade pública, para fins de instituição de faixa de servidão para passagem de rede de esgoto, e dá outras providências).

ANTONIO CARLOS PANNUNZIO, Prefeito de Sorocaba, no uso das atribuições que lhe são conferidas pela Lei Orgânica do Município,

DECRETA:

Art. 1º Fica declarado de utilidade pública, a fim de ser instituída, pelo Serviço Autônomo de Água e Esgoto de Sorocaba, faixa de servidão destinada à passagem de rede de esgoto, o imóvel abaixo descrito e caracterizado, situado nesta cidade de Sorocaba, conforme consta no Processo Administrativo nº 6.915/2016-SAAE, a saber:

Proprietário: consta pertencer a ISMAEL CATARINA DOS SANTOS JUNIOR e outros ou sucessores.
Local: Rua Eugenio Caserta, lote 01-E5 – Terra Vermelha, Sorocaba/SP.
Matrícula nº 177.639 do 1º Oficial de Registro de Imóveis e Anexos de Sorocaba – SP.
Área faixa de servidão: 24,00 m².
Área remanescente: 400,05 m².
Área total do imóvel: 424,05 m².

Descrição da faixa de servidão: “Esta descrição tem início em um ponto localizado no lado direito do lote nº 01-E5, nos fundos do terreno, na confluência do imóvel com o lote nº 01-E6 e a propriedade de Maria José Cabral e outros, denominado ponto 1; daí segue em reta até o ponto 2 por 6,00 metros, confrontando a propriedade de Maria José Cabral e outros; daí deflete à esquerda e segue em reta por 4,00 metros, até o ponto 3, confrontando com o lote nº 01-E4; daí deflete à esquerda e segue em reta por 6,00 metros, até o ponto 4, confrontando com a área remanescente do imóvel; daí deflete à esquerda e segue em reta por 4,00 metros, confrontando com o lote nº 01-E6, até atingir o ponto de origem desta descrição, totalizando uma área de 24,00 metros quadrados.”

Município de Sorocaba

EXPEDIENTE

GABINETE DO PODER EXECUTIVO
Imprensa Oficial - Lei nº 2.043 - 29/10/1979

ADMINISTRAÇÃO E REDAÇÃO
Av. Engº Carlos Reinaldo Mendes, 3.041
4º andar - Sorocaba-SP
Fone / Fax: (015) 3238-2497

DIRETORA DE IMPRENSA E EDITORA RESPONSÁVEL
Tânia Franco - Mtb 21.136

DIAGRAMAÇÃO
Lucas Cristofali

www.sorocaba.sp.gov.br
/prefeiturasorocaba

IMPRESSÃO:  DISTRIBUIÇÃO: Distribuidora Confiança Ltda - Me.

GOVERNO MUNICIPAL



PREFEITO
Antonio Carlos Pannunzio

VICE-PREFEITA
Edith Maria Garboggini Di Giorgi

Gabinete do Poder Executivo
Ivana Cristina Back Parra Oliveira

Secretaria da Administração
Roberto Juliano

Secretaria da Cultura
Jaqueline Gomes da Silva

Secretaria de Desenvolvimento Social
Edith Maria Garboggini Di Giorgi

Secretaria de Desenvolvimento Econômico e Trabalho
Geraldo Cesar Almeida

Secretaria da Educação
Flaviano Agostinho de Lima

Secretaria de Esporte e Lazer
Flávio Leandro Alves

Secretaria da Fazenda
Aurílio Sérgio Costa Caiado

Secretaria de Governo e Segurança Comunitária
Antonio Benedito Bueno Silveira

Secretaria da Habitação e Regularização Fundiária
Julia Galvão Andersson

Secretaria do Meio Ambiente
Clebson Aparecido Ribeiro

Secretaria de Mobilidade, Desenvolvimento Urbano e Obras
José Roberto Fernandes Barreira

Secretaria de Negócios Jurídicos
Maurício Jorge de Freitas

Secretaria de Planejamento e Gestão
Edsom Ortega Marques

Secretaria da Saúde
Ailton de Lima Ribeiro

Secretaria de Serviços Públicos
Oduvaldo Arnildo Denadi

Fundo Social de Solidariedade
Maria Inês Moron Pannunzio

Empresa de Desenvolvimento Urbano e Social
Renato Gianolla

Serviço Autônomo de Água e Esgoto
Rodrigo Antonio Maldonado Silveira

Fundação da Seguridade Social dos Servidores Públicos Municipais de Sorocaba
Ana Paula Fávero Sakano

Empresa Municipal Parque Tecnológico de Sorocaba
Rubens Hungria de Lara

Corregedoria Geral do Município
Adriana de Oliveira Rosa

Art. 2º A presente instituição visa à passagem de rede de esgoto, razão pela qual, sobre referida área não poderão ser levantadas construções de quaisquer espécies, nem poderão ser opostos quaisquer embaraços que inviabilizem ou prejudiquem a obra.

Art. 3º A servidão será instituída por escritura pública, em havendo acordo ou anuência do proprietário, ou judicialmente na hipótese contrária.

Art. 4º Havendo acordo quanto ao preço e ao pagamento, as aquisições far-se-ão por qualquer das formas previstas no Código Civil Brasileiro, uma vez satisfeitas as seguintes exigências:

I - que o preço não ultrapasse o respectivo laudo de avaliação;

II - que o proprietário ofereça título de filiação vintenária, bem como certidões negativas, que provem não existirem quaisquer ônus sobre o imóvel expropriado.

Art. 5º As despesas decorrentes da execução do presente Decreto, correrão por conta de verba orçamentária própria.

Decreto nº 22.406, de 14/9/2016 – fls. 2.

Art. 6º Este Decreto entra em vigor na data de sua publicação.

Palácio dos Tropeiros, em 14 de setembro de 2016, 362º da Fundação de Sorocaba.

ANTONIO CARLOS PANNUNZIO
Prefeito Municipal
ANTONIO BENEDITO BUENO SILVEIRA
Secretário de Governo e Segurança Comunitária
MAURÍCIO JORGE DE FREITAS
Secretário de Negócios Jurídicos
Publicado na Divisão de Controle de Documentos e Atos Oficiais, na data supra.
LINCOLN DE OLIVEIRA
Chefe da Divisão de Controle de Documentos e Atos Oficiais
em substituição

(Processo nº 13.850/2015)
DECRETO Nº 22.407, DE 14 DE SETEMBRO DE 2016.

(Declara imóvel de utilidade pública, para fins de desapropriação, destinado à melhoria do sistema viário, e dá outras providências).

ANTONIO CARLOS PANNUNZIO, Prefeito de Sorocaba, no uso das atribuições que lhe são conferidas pela Lei Orgânica do Município,

DECRETA:

Art. 1º Fica declarado de utilidade pública, a fim de ser desapropriado pela Prefeitura Municipal de Sorocaba, destinado à melhoria do sistema viário, o imóvel abaixo descrito e caracterizado, conforme consta do Processo Administrativo nº 13.850/2015 a saber:

Proprietário: consta pertencer a JERÔNIMO ROQUE STECCA e outros ou sucessores.
Local: parte da Gleba "D" – Estrada do Laureano – Distrito do Éden – Sorocaba/SP.
Área: 5.046,40 m².

Matrícula: nº 51.436 do 1º Oficial de Registro de Imóveis de Sorocaba.

Descrição: "Esta descrição tem início junto ao ponto 200-A, no canto direito de quem olha da Estrada do Laureano, deste ponto segue com os seguintes azimutes e distâncias: azimute 306°55'06" na distância de 27,17 m, até o vértice 200; azimute 307°20'02" na distância de 34,43 m, até o vértice 199; azimute 306°04'14" na distância de 74,29 m, até o vértice 198; azimute 307°12'15" na distância de 71,61 m, até o vértice 197; azimute 307°06'07" na distância de 106,14m, até o vértice 99; confrontando todas essas medidas com a Estrada do Laureano; deste ponto deflete à direita e segue com azimute 67°28'33" na distância de 19,43 m, até o ponto 225; confrontando com Remanescente da Parte da Gleba "D" de propriedade de Maria Fernanda Stecca; deste ponto deflete à direita e segue com azimute 127°12'52" na distância de 312,60 m, até o vértice 225-A; confrontando com o Remanescente de Parte Gleba "D"; deflete à direita e segue com azimute 247°28'33", na distância de 17,38 m, até o vértice 200-A, confrontando com a propriedade de Jerônimo Roque Stecca; atingindo o ponto de origem desta descrição, perfazendo uma área de 5.046,40 metros quadrados."

Art. 2º Havendo acordo quanto ao preço e ao pagamento, as aquisições far-se-ão por qualquer das formas previstas no Código Civil Brasileiro, uma vez satisfeitas as seguintes exigências:

I - que o preço não ultrapasse o respectivo laudo de avaliação;

II - que o proprietário ofereça título de filiação vintenária, bem como certidões negativas que provem não existirem quaisquer ônus sobre o imóvel expropriado.

Art. 3º As despesas decorrentes da execução do presente Decreto correrão por conta de verba orçamentária própria.

Art. 4º Este Decreto entra em vigor na data de sua publicação.

Palácio dos Tropeiros, em 14 de setembro de 2016, 362º da Fundação de Sorocaba.

ANTONIO CARLOS PANNUNZIO
Prefeito Municipal
Decreto nº 22.407, de 14/9/2016 – fls. 2.
ANTONIO BENEDITO BUENO SILVEIRA
Secretário de Governo e Segurança Comunitária
MAURÍCIO JORGE DE FREITAS
Secretário de Negócios Jurídicos
Publicado na Divisão de Controle de Documentos e Atos Oficiais, na data supra.
LINCOLN DE OLIVEIRA
Chefe da Divisão de Controle de Documentos e Atos Oficiais
em substituição

(Processo nº 7.437/2016-SAAE)
DECRETO Nº 22.408, DE 14 DE SETEMBRO DE 2016.

(Declara imóvel de utilidade pública, para fins de instituição de faixa de servidão para passagem de rede de esgoto, e dá outras providências).

ANTONIO CARLOS PANNUNZIO, Prefeito de Sorocaba, no uso das atribuições que lhe são conferidas pela Lei Orgânica do Município,

DECRETA:

Art. 1º Fica declarado de utilidade pública, a fim de ser instituída, pelo Serviço Autônomo de Água e Esgoto de Sorocaba, faixa de servidão destinada à passagem de rede de esgoto, o imóvel abaixo descrito e caracterizado, situado nesta cidade de Sorocaba, conforme consta no Processo Administrativo nº 7.437/2016-SAAE, a saber:

Proprietários: consta pertencer a PEDRO SACOMANO ALVAREZ e outros ou sucessores.

Local: imóvel situado na Avenida Independência, Bairro Éden – Sorocaba/SP.

Matrícula nº 151.838 do 1º Oficial de Registro de Imóveis e Anexos de Sorocaba – SP.

Área faixa de servidão: 112,42 m².

Área remanescente: 7.958,98 m².

Área total do imóvel: 8.071,40 m².

Descrição da faixa de servidão: "Esta descrição tem início em um ponto localizado no lado esquerdo do terreno designado por "Gleba B", de quem da Avenida Independência olha para o imóvel, na confluência com a "Área A", denominado ponto 1; daí segue em reta até o ponto 2, por 46,29 metros, confrontando a "Área A", daí deflete à direita e segue na extensão de 9,333 metros, no rumo 7°16'49" NE, até o ponto 3, confrontando com a propriedade de Maria Ribeiro de Andrade e Francisco de Andrade, daí deflete à direita e segue por 2,00 metros até o ponto 4, confrontando com a área remanescente do terreno designado por "Gleba B"; daí deflete à direita e segue na extensão de 10,36 metros até o ponto 5, confrontando com a área remanescente do terreno designado por "Gleba B"; daí deflete à esquerda e segue em reta até o ponto 6, por 45,24 metros, confrontando com a área remanescente do terreno designado por "Gleba B", daí deflete à direita e segue em reta por 2,00 metros, confrontando com a Avenida Independência, até atingir o ponto de origem desta descrição, totalizando uma área de 112,42 metros quadrados."

Art. 2º A presente instituição visa à passagem de rede de esgoto, razão pela qual, sobre referida área não poderão ser levantadas construções de quaisquer espécies, nem poderão ser opostos quaisquer embaraços que inviabilizem ou prejudiquem a obra.

Art. 3º A servidão será instituída por escritura pública, em havendo acordo ou anuência do proprietário, ou judicialmente na hipótese contrária.

Art. 4º Havendo acordo quanto ao preço e ao pagamento, as aquisições far-se-ão por qualquer das formas previstas no Código Civil Brasileiro, uma vez satisfeitas as seguintes exigências:

I - que o preço não ultrapasse o respectivo laudo de avaliação;

II - que o proprietário ofereça título de filiação vintenária, bem como certidões negativas, que provem não existirem quaisquer ônus sobre o imóvel expropriado.

Art. 5º As despesas decorrentes da execução do presente Decreto, correrão por conta de verba orçamentária própria.

Decreto nº 22.408, de 14/9/2016 – fls. 2.

Art. 6º Este Decreto entra em vigor na data de sua publicação, ficando expressamente revogado o Decreto nº 21.281, de 16 de julho de 2014. Palácio dos Tropeiros, em 14 de setembro de 2016, 362º da Fundação de Sorocaba.

ANTONIO CARLOS PANNUNZIO
Prefeito Municipal
ANTONIO BENEDITO BUENO SILVEIRA
Secretário de Governo e Segurança Comunitária
MAURÍCIO JORGE DE FREITAS
Secretário de Negócios Jurídicos
Publicado na Divisão de Controle de Documentos e Atos Oficiais, na data supra.
LINCOLN DE OLIVEIRA
Chefe da Divisão de Controle de Documentos e Atos Oficiais
em substituição

(Processo nº 8.374/2016)
LEI Nº 11.413, DE 14 DE SETEMBRO DE 2016.

(Dispõe sobre denominação de "DORACINA MARIA DE FREITAS" a um parque da cidade, e dá outras providências).

Projeto de Lei nº 201/2016 – autoria do EXECUTIVO.

A Câmara Municipal de Sorocaba decreta e eu promulgo a seguinte Lei:

Art. 1º Fica denominado "DORACINA MARIA DE FREITAS" o parque localizado à Rua Paula Mayer Cattini, no Jardim Nova Esperança.

Art. 2º A placa indicativa conterà, além do nome, a expressão "Cidadã Emérita 1951-2013".

Art. 3º As despesas com a execução da presente Lei correrão por conta de verba orçamentária própria.

Art. 4º Esta Lei entra em vigor na data de sua publicação.

Palácio dos Tropeiros, em 14 de setembro de 2016, 362º da Fundação de Sorocaba.

ANTONIO CARLOS PANNUNZIO
Prefeito Municipal
ANTONIO BENEDITO BUENO SILVEIRA
Secretário de Governo e Segurança Comunitária
MAURÍCIO JORGE DE FREITAS
Secretário de Negócios Jurídicos
Publicada na Divisão de Controle de Documentos e Atos Oficiais, na data supra.
LINCOLN DE OLIVEIRA
Chefe da Divisão de Controle de Documentos e Atos Oficiais
em substituição

Lei nº 11.413, de 14/9/2016 – fls. 2.



Prefeitura de SOROCABA

Sorocaba, 11 de agosto de 2016.

SEJ-DCDAO-PL-EX- 099 /2016
Processo nº 8.374/2016.

Excelentíssimo Senhor Presidente:

Sirvo-me do presente para encaminhar à apreciação e deliberação de Vossa Excelência e Nobres Pares, o incluso Projeto de Lei, que dispõe sobre a denominação de "Doracina Maria de Freitas" a um Parque da cidade, localizado à Rua Paula Mayer Cattini, no Jardim Nova Esperança e dá outras providências.

Cumpro informar que a presente propositora se dá em virtude de solicitação do I. Vereador Jessé Loures, com a apresentação da Justificativa que segue abaixo:

A Sra. Doracina Maria de Freitas nasceu em 1951, em Capão Bonito/SP e ali residiu até 1978, quando se mudou para Sorocaba. Contraiu núpcias com o Sr. José Bernardo de Freitas e da união nasceram os filhos Eliete, Clodoaldo e Maria de Fátima e o pré-falecido José.

Pessoa de grande espírito humanitário, a Sra. Doracina participava ativamente das atividades comunitárias de seu bairro, colaborando por muito tempo nas ações sociais da Paróquia de Nossa Senhora da Aparecida, localizada no Jardim Nova Esperança, colaborando em muitos trabalhos em prol dos moradores. Sempre disposta a ajudar todas as pessoas da comunidade, sem distinção, a homenageada dedicou sua vida aos filhos, ao próximo e ao trabalho.

Em 18 de dezembro de 2013, essa mulher batalhadora, esposa e mãe extremada veio a falecer, deixando saudades e exemplos de dignidade e solidariedade.

Diante do exposto, a Sra. Doracina Maria de Freitas faz jus à homenagem ora pretendida e estando plenamente justificada a presente proposição que respeitará a memória da homenageada, espero sejam apreciadas suas razões e fundamentos, sendo o Projeto ao final transformado em Lei.

Aproveito a oportunidade para renovar protestos de estima e consideração e subscrevo-me.

Atenciosamente,

ANTONIO CARLOS PANNUNZIO
Prefeito Municipal

Ao
Exmo. Sr.
JOSÉ FRANCISCO MARTINEZ
DD. Presidente da Câmara Municipal de
SOROCABA
PL Denominação parque - Doracina Maria de Freitas.

PROCESSO Nº 2016-09-11-158111-07
 ANEXO Nº 01
 SECRETARIA DE ADMINISTRAÇÃO
 SECRETARIA DE FINANÇAS
 SECRETARIA DE SAÚDE
 SECRETARIA DE TRIBUTOS
 SECRETARIA DE URBANISMO

(Processo nº 27.513/2015)
LEI Nº 11.414, DE 14 DE SETEMBRO DE 2016.

(Dispõe sobre denominação de "HIDETOSHI YOSHIMOTO" a uma via pública da cidade, e dá outras providências).

Projeto de Lei nº 202/2016 – autoria do EXECUTIVO.

A Câmara Municipal de Sorocaba decreta e eu promulgo a seguinte Lei:

Art. 1º Ficam denominadas "HIDETOSHI YOSHIMOTO" a Rua 110 mais a Rua 111 do Parque São Bento, que se iniciam na Rua Eliéder de Fátima Domingos Militão e terminam em cul-de-sac do mesmo Parque.

Art. 2º A placa indicativa conterà, além do nome, a expressão "Cidadão Emérito 1939 – 2012".

Art. 3º As despesas com a execução da presente Lei correrão por conta de verba orçamentária própria.

Art. 4º Esta Lei entra em vigor na data de sua publicação.

Palácio dos Tropeiros, em 14 de setembro de 2016, 362º da Fundação de Sorocaba.

ANTONIO CARLOS PANNUNZIO
Prefeito Municipal
ANTONIO BENEDITO BUENO SILVEIRA
Secretário de Governo e Segurança Comunitária
MAURÍCIO JORGE DE FREITAS
Secretário de Negócios Jurídicos
Publicada na Divisão de Controle de Documentos e Atos Oficiais, na data supra.
LINCOLN DE OLIVEIRA
Chefe da Divisão de Controle de Documentos e Atos Oficiais
em substituição

Sorocaba, 11 de agosto de 2016.

SEJ-DCDAO-PL-EX-100 /2016
Processo nº 27.513/2015.

Excelentíssimo Senhor Presidente:

Encaminho para apreciação e deliberação de Vossa Excelência e D. Pares o incluso Projeto de Lei que dispõe sobre a denominação de "HIDETOSHI YOSHIMOTO" a Rua 110 mais a Rua 111 do Parque São Bento, que se iniciam na Rua Eliéder de Fátima Domingos Militão e terminam em cul-de-sac do mesmo Parque e dá outras providências.

Cumpra informar que a presente propositura se dá em virtude de solicitação do D. Vereador Pr. Luis Santos, com a apresentação da Justificativa que segue abaixo:

Filho dos imigrantes japoneses Takeo Yoshimoto e Hisako Yoshimoto, o Sr. Hidetoshi Yoshimoto nasceu em Regente Feijó/SP, em 7 de outubro de 1939. Eletrotécnico formado pela Escola Estadual "Getúlio Vargas", trabalhou desde muito jovem: de 1959 a 1960 na empresa Atlas Elevadores em São Paulo e a partir de 1960 na empresa Pirelli S/A primeiramente em Santo André/SP, sendo posteriormente transferido pela empresa para esta cidade em 1979, onde se aposentou em 1994, como Gerente de Manutenção Industrial.

O Sr. Hidetoshi contraiu núpcias com a Sra. Maria Obara Yoshimoto e dessa feliz união sobreviveram os filhos Daniel, Regina e André. A família completou-se com os netos: Jonathan, Ester, Rosana e Marina.

Desde a vida adulta o homenageado participou ativamente como membro da Igreja Metodista Livre, participando com ênfase da comissão de construção da Paróquia Santo Estevão, em Diadema, igreja essa que foi inaugurada em 1973. Com a transferência para esta cidade, juntamente com sua esposa e um casal amigo de Piracicaba, Srs. Shin e Keiko Nagumo iniciou em 1982 a Igreja Metodista Livre e mesmo não possuindo formação pastoral ficou responsável pela mesma durante aproximadamente 20 (vinte) anos. Nos últimos 10 (dez) anos, com um dos filhos pastor, continuou com a manutenção e aprimoramento das instalações da Igreja Sorocaba, na se própria localizada na Vila Gabriel.

Sempre imbuído de espírito humanitário, o homenageado foi voluntário e membro da Diretoria do Grupo Escoteiro Santana, auxiliando na organização do Grupo entre 1979 e 1984. Foi voluntário também na Associação LuAr – Lugar de Amor e Restauração, projeto de assistência social focado na família, realizado no Jardim Novo Mundo, região limite entre esta cidade e Votorantim. Seu auxílio se deu efetuando adaptações das instalações elétrica e hidráulica da sede da LuAr (antigo salão de festas Matsushima). Participou ativamente também, de todas as festas promovidas pela entidade LuAr e pela IMeL (Igreja Metodista Livre Sorocaba) a fim de angariar fundos para a viabilização da LuAr. A IMeL procura impactar a sociedade a partir da vida ética e engajada de seus membros na cidadania, educação, ação e assistência social, com a distribuição de cestas básicas, promoção das culturas cristã e japonesa, através do Festival do Japão, além de intercâmbios internacionais (Estados Unidos, Paraguai, Argentina, Coreia do Sul, Japão, Timor Leste, Myanmar, entre outros), aulas de idiomas (inglês e japonês), esportes (futebol de salão, tênis de campo, tênis de mesa) e artesanato. O objetivo da IMeL é o cuidado à família como um todo, da criança ao idoso, passando pelos adolescentes, universitários, jovens e adultos, de todas as camadas sociais.

Vindo a falecer em 26 de janeiro de 2012, o Sr. Hidetoshi Yoshimoto, será sempre lembrado como referência na comunidade, admirado por muitas pessoas que com ele conviveram, desta cidade e mesmo de outras, pelos exemplos de honestidade, humanidade, voluntariado e bondade.

Diante do exposto, faz o Sr. Hidetoshi Yoshimoto jus à homenagem ora pretendida, motivo pelo qual está plenamente justificada a presente proposição que respeitará sua memória.

Espero sejam apreciadas suas razões e fundamentos, sendo o Projeto ao final transformado em Lei e aproveite a oportunidade para renovar protestos de estima e consideração e subscrevo-me.

Atenciosamente,

ANTONIO CARLOS PANNUNZIO
Prefeito Municipal

Ao
Exmo. Sr.
JOSÉ FRANCISCO MARTINEZ
DD. Presidente da Câmara Municipal de
SOROCABA
PL Denominação via pública - Hidetoshi Yoshimoto.

(Processo nº 24.589/2016)
LEI Nº 11.415, DE 14 DE SETEMBRO DE 2016.

(Altera a redação de dispositivos da Lei Municipal nº 11.080, de 14 de abril de 2015, que dispõe sobre a preservação e a punição de atos de pichação, vandalismo e depreciação do Patrimônio Público no âmbito do Município de Sorocaba, e dá outras providências).
Projeto de Lei nº 193/2016 – autoria do Vereador JOSÉ FRANCISCO MARTINEZ.

A Câmara Municipal de Sorocaba decreta e eu promulgo a seguinte Lei:

Art. 1º O inciso II do art. 2º da Lei nº 11.080, de 14 de abril de 2015, passa a vigorar com a seguinte redação:

"II - aplicação de multa equivalente a R\$ 1.000,00 (um mil reais) para cada ato praticado, dobrando-se o valor no caso de reincidência." (NR)

Art. 2º As despesas decorrentes da execução da presente Lei correrão por conta de verba própria consignada em orçamento.

Art. 3º Esta Lei entra em vigor na data de sua publicação.

Palácio dos Tropeiros, em 14 de setembro de 2016, 362º da Fundação de Sorocaba.

ANTONIO CARLOS PANNUNZIO
Prefeito Municipal
ANTONIO BENEDITO BUENO SILVEIRA
Secretário de Governo e Segurança Comunitária
MAURÍCIO JORGE DE FREITAS
Secretário de Negócios Jurídicos
Publicada na Divisão de Controle de Documentos e Atos Oficiais, na data supra.
LINCOLN DE OLIVEIRA
Chefe da Divisão de Controle de Documentos e Atos Oficiais
em substituição

Lei nº 11.415, de 14/9/2016 – fls. 2.

JUSTIFICATIVA

A alteração tem como objetivo excluir o especificador "para cada bem pichado", uma vez que o caput do artigo não se refere apenas ao bem pichado, mas também aquele que sofreu qualquer outra forma de vandalismo ou depreciação.

Manter o termo especificador após o valor da multa pode levar a questionamentos em casos de vandalismo e depreciação, o inciso II da forma como foi redigido dá margem para interpretação que apenas atos de pichação são passíveis da aplicação da multa.

Diante de tais argumentações sugiro alterar o termo "para cada bem pichado" para "para cada ato praticado".

Isto posto, é que conclamo os Pares para aprovarem a alteração.

(Processo nº 4.509/1986)
LEI Nº 11.416, DE 14 DE SETEMBRO DE 2016.

(Prorroga o prazo da Concessão de Direito Real de Uso outorgada pelo art. 3º da Lei Municipal nº 2.493, de 4 de julho de 1986, à Associação dos Subtenentes e Sargentos da Polícia Militar do Estado de São Paulo, e dá outras providências).
Projeto de Lei nº 190/2016 – autoria do EXECUTIVO.

A Câmara Municipal de Sorocaba decreta e eu promulgo a seguinte Lei:

Art. 1º Fica prorrogado por mais 30 (trinta) anos o prazo da Concessão de Direito Real de Uso outorgada, à Associação dos Subtenentes e Sargentos da Polícia Militar do Estado de São Paulo, pelo art. 3º da Lei Municipal nº 2.493, de 4 de julho de 1986.

Art. 2º A concessionária deverá providenciar a averbação da prorrogação perante o órgão de registro público competente, no prazo de 30 (trinta) dias a contar da data de entrada em vigor desta Lei.

Art. 3º A concessionária deverá observar os encargos previstos nos incisos I, II, III e IV do art. 3º da Lei Municipal nº 2.493, de 4 de julho de 1986, durante o todo o novo prazo mencionado no art. 1º desta Lei.

Art. 4º A concessão prorrogada por esta Lei poderá ser revogada a qualquer momento por interesse público devidamente justificado ou nos casos previstos no art. 4º da Lei Municipal nº 2.493, de 4 de julho de 1986.

Art. 5º Esta Lei entra em vigor em 14 de setembro de 2016.

Palácio dos Tropeiros, em 14 de setembro de 2016, 362º da Fundação de Sorocaba.

ANTONIO CARLOS PANNUNZIO
Prefeito Municipal
ANTONIO BENEDITO BUENO SILVEIRA
Secretário de Governo e Segurança Comunitária
MAURÍCIO JORGE DE FREITAS
Secretário de Negócios Jurídicos
Publicada na Divisão de Controle de Documentos e Atos Oficiais, na data supra.
LINCOLN DE OLIVEIRA
Chefe da Divisão de Controle de Documentos e Atos Oficiais
em substituição



Prefeitura de SOROCABA

Sorocaba, 21 de julho de 2016.

SEJ-DCDAO-PL-EX-095 /2016
Processo nº 4.509/1986

Excelentíssimo Senhor Presidente:

Temos a honra de encaminhar a esta Casa de Leis o incluso Projeto de Lei que visa prorrogar por mais 30 (trinta) anos o prazo da Concessão de Direito Real de Uso de área pública à Associação dos Subtenentes e Sargentos da Polícia Militar do Estado de São Paulo.

Por meio da Lei Municipal nº 2.493, de 4 de julho de 1986, o Município de Sorocaba outorgou a Concessão de Direito Real de Uso de área pública à referida associação. O prazo da concessão originalmente previsto na Lei foi de 30 anos, a contar da lavratura do instrumento público competente (art. 3º).

Conforme cópia da escritura anexa, a concessão foi registrada perante o Segundo Cartório de Notas de Sorocaba (Cartório Renato) no dia 15 de setembro de 1986, de modo que o prazo de concessão expira no próximo dia 14 de setembro de 2016.

Por essa razão, a associação interessada requereu a prorrogação da Concessão de Direito Real de Uso por mais 30 anos, justificando o interesse público na manutenção da outorga no fato de que a entidade utiliza o local no atendimento do interesse público (a associação utiliza o ginásio existente no local como escola de futebol, local para cerimônia de casamentos, almoços e jantares beneficentes cuja renda é revertida em prol de entidades assistenciais), o que justifica a prorrogação da concessão, inclusive mediante dispensa de licitação, conforme autoriza o art. 111, § 1º, da Lei Orgânica Municipal.

Esclarecemos que a prorrogação em questão é possível mesmo em se tratando de ano eleitoral, uma vez que o caso concreto se refere a *programa social autorizado em lei e já em execução orçamentária no exercício anterior*, o que atrai aplicação da exceção prevista na parte final do art. 73, § 10, da Lei Federal nº 9.504/1997.

Portanto, estando justificado o interesse público na prorrogação da concessão, e não havendo impossibilidade jurídica para tanto, esperamos contar com apoio de todo plenário na sua aprovação, inclusive mediante tramitação do presente sob **REGIME DE URGÊNCIA** tendo em vista necessidade de prorrogação ser efetivada até 14 de setembro de 2016.

Atenciosamente,

ANTONIO CARLOS PANNUNZIO
Prefeito Municipal

Ao
Exmo. Sr.
JOSÉ FRANCISCO MARTINEZ
DD. Presidente da Câmara Municipal de
SOROCABA
PL Prorroga prazo Concessão de Direito Real de Uso – Lei nº 2.493/1986.

Processo Geral 21 JUL 2016 14:15

157667 3/3

Câmara Municipal de Sorocaba



**Combata o mosquito,
evite água parada.**

**Acabe com o foco do
Zika Vírus, Chikungunya
e Dengue**

181

DISQUE DENÚNCIA

**A denúncia é sua
melhor arma.**

SEJ

Secretaria de Negócios Jurídicos

**SECRETARIA DE NEGÓCIOS JURÍDICOS
PROCON - Serviço de Proteção ao Consumidor
Edital nº 40/2016**

O Chefe da Divisão de Proteção ao Consumidor – PROCON Sorocaba/SP, por este edital, comunica aos consumidores e aos fornecedores, abaixo relacionados, da decisão final proferida nos autos das respectivas reclamações individuais, adotando como relatório as razões constantes da manifestação técnica da ficha de baixa tendo em vista a formação do cadastro de reclamações fundamentadas, previsto no artigo 44, da Lei Federal n.º 8.078, de 11 de setembro de 1990.

É de 15 (quinze) dias a contar da data de publicação, o prazo aberto para interposição de eventual recurso administrativo dirigido ao Sr. Diretor do Procon de Sorocaba, sito à Rua Nogueira Martins, nº 513 – Centro, Sorocaba/SP, CEP: 18035-257, por petição escrita, contendo, necessariamente, os nomes e a qualificação das partes; os fundamentos de fato e de direito; e o pedido de nova decisão; obedecendo ao disposto no artigo 38 e parágrafos, da Lei Municipal 10.964, de 17/09/2014.

FA - Fornecedor - CNPJ - Consumidor - Resultado

0116-006.900-0 - Telefonica Brasil S/a - 02558157000162 - Pedro Lazaro de Camargo - Fundamentada Atendida
0116-006.922-0 - Samsung Eletrônica da Amazônia Ltda - 00280273000722 - Edinilson da Rocha Prates - Fundamentada Atendida
0116-008.804-8 - Ellenco Empreendimentos Imobiliarios - 03745955000169 - Emelin de Souza Ribeiro - Fundamentada Atendida
0116-010.528-1 - Sony Brasil Ltda - 43447044000410 - Marcio Magno Hilario de Lacerda - Fundamentada Não Atendida
0116-011.948-0 - Telefonica Brasil S/a - 02558157000162 - Rosa Cristina de Oliveira Andrade - Fundamentada Atendida
0116-012.895-5 - Telefonica Brasil S/a - 02558157000162 - Mario Takara - Fundamentada Não Atendida
0116-013.087-1 - Telefonica Brasil S/a - 02558157000162 - Simone Augusta Ferreira - Não Fundamentada/Encerrada
0116-013.146-9 - Elektro Eletricidade e Serviços S.a. - 02328280000197 - Rosicler Vieira Cardoso Rosa - Não Fundamentada/Encerrada
0116-013.480-5 - Claro S.a. - 40432544000147 - Mario Fontolan - Fundamentada Atendida
0116-014.666-0 - Lojas Cem S.a. - 56642960000100 - Carlos Eduardo Cruz - Fundamentada Atendida
0116-015.674-9 - Pioneer do Brasil Ltda - 05553531000206 - Hailton Cesar Peres de Almeida - Fundamentada Atendida
0116-015.697-7 - Amarello da Costa Bueno - Me - 61274452000156 - Gilson Antonio da Silva - Fundamentada Não Atendida
0116-015.769-0 - Banco Itaucard S/a - 17192451000170 - Benedito Chagas - Fundamentada Atendida
0116-015.775-0 - Companhia Piratininga de Força e Luz - 04172213000151 - Acylino Nogueira Filho - Fundamentada Não Atendida
0116-016.045-9 - Embratel Tvsat Telecomunicacoes S.a. - 09132659000338 - Silvano Jose Duarte - Fundamentada Atendida
0116-016.620-0 - Oi Móvel S/a - 05423963000111 - José Avelino Nogueira - Fundamentada Atendida
0116-017.055-4 - Claro S.a. - 40432544083506 - Reginaldo Garrido - Não Fundamentada/Encerrada
0116-019.953-0 - Sky Brasil Serviços Ltda - 72820822000120 - Jurandir Ortega - Fundamentada Atendida
0116-021.221-4 - Daniela Vieira Franques Teles - Me - 08339294000192 - Aurea Chad Batista - Fundamentada Atendida
0116-022.348-1 - Casadourada Representações e Participações Ltda - 04982196000118 - Procon Municipal de Sorocaba - Não Fundamentada/Encerrada
0116-022.348-1 - Vialux Administradora de Cartoes de Credito e Serv - 07994016000106 - Procon Municipal de Sorocaba - Não Fundamentada/Encerrada
0216-005.423-0 - Luciana Guerra Celulares - Me - 11550887000108 - Jose Gomes da Cruz Neto - Fundamentada Atendida
0216-016.876-2 - Telefonica Brasil S/a - 02558157000162 - Margareth Lages Ferreira - Fundamentada Não Atendida
0216-019.567-1 - Ect - Empresa Brasileira de Correios e Telegrafos - 34028316000103 - Alice Mika Oshiro Prado - Não Fundamentada/Encerrada
0316-012.003-7 - Cnova Comércio Eletrônico S.a. - 071170938000107 - João Carlos Monteiro dos Santos - Fundamentada Não Atendida
0316-014.997-8 - Qbex Computadores Ltda - 05480302000128 - Josiane Boiano Konopka Dvoranken - Fundamentada Não Atendida
0316-016.599-0 - Viviane Cristina Martins Sorocaba - Me - 22499850000119 - Wellington Gomes da Cunha - Não Fundamentada/Encerrada
0316-018.170-0 - Ghimper Esportes e Academia Ltda - Me - 22125234000106 - Israel Barbosa de Lima - Fundamentada Não Atendida
0316-018.347-7 - Nextel Telecomunicação Ltda - 66970229000167 - Daniel de Souza Leite Junior - Fundamentada Atendida
0316-018.670-3 - Oi Móvel S/a - 05423963000111 - Jonathan Marchezini - Fundamentada Atendida
0316-020.035-6 - Sky Brasil Serviços Ltda - 72820822000120 - Elder Fernando de Carvalho - Fundamentada Atendida
0416-010.683-9 - Eletronica Franco Ltda-me - 66520438000109 - Luciana de Goes Vieira - Fundamentada Atendida
0416-013.721-5 - Claro S.a. - 40432544000147 - Miguel Arcanjo do Bonfim - Fundamentada Não Atendida
0416-015.968-2 - Ns2.com Internet Sa - 09339936000116 - Adriano Marcel Funes - Fundamentada Atendida
0416-019.280-6 - Cnova Comércio Eletrônico S.a. - 071170938000107 - Lourival Lourenço Oliveira - Fundamentada Atendida
0516-014.641-8 - Instituto de Educ.e Cultura Eça de Queiros S/s Ltd - 05548640000154 - Miguel Carolino Silva - Fundamentada Não Atendida
0516-016.722-2 - Claro S.a. - 40432544083506 - Wellington Mansano - Fundamentada Atendida
0516-017.660-4 - Claro S.a. - 40432544083506 - Paulo de Tarso Ferraz Maradey - Fundamentada Atendida
0516-017.820-2 - Banco Santander (brasil) S/a - 90400888000142 - Alex Souza Lima - Fundamentada Atendida
0516-017.836-3 - Banco do Brasil S/a - 00000000000191 - Giovana Daniela de Paula Guarneri Moraes - Fundamentada Atendida
0516-018.070-3 - Cnova Comércio Eletrônico S.a. - 071170938000107 - Daiane Franca da Silva - Fundamentada Não Atendida
0516-018.244-6 - Anhanguera Educacional Ltda - 05808792000149 - Vanessa de Oliveira Bacarin - Não Fundamentada/Encerrada
0516-020.938-1 - Embratel Tvsat Telecomunicacoes S.a. - 09132659000338 - Ilda Maria de Almeida Ribeiro - Fundamentada Atendida

Sorocaba, 16 de setembro de 2.016

**JOSÉ ANTONIO DE OLIVEIRA JÚNIOR
Chefe da Divisão de Proteção ao Consumidor**

SEAD

Secretaria da Administração

CONVOCAÇÃO

O Secretário da Administração assinou as portarias nomeando os concursados para os cargos mencionados, na forma específica a seguir.

PORTARIA	NOME	CARGO
23.118/DDP	GABRIELA BRANDINO DOS SANTOS	PROFESSOR DE EDUCAÇÃO BÁSICA I
23.119/DDP	FRANCISCA ARIATILLA SILVA CARVALHO	PROFESSOR DE EDUCAÇÃO BÁSICA I
23.120/DDP	TAÍSSA BIANCA SANTOS DE MOURA	PROFESSOR DE EDUCAÇÃO BÁSICA I
23.121/DDP	THAYS GOULART DE PROENÇA	PROFESSOR DE EDUCAÇÃO BÁSICA I
23.122/DDP	ANGÉLICA CAROLINA DOS SANTOS	PROFESSOR DE EDUCAÇÃO BÁSICA I
23.123/DDP	TEREZA CRISTINA GALVÃO CESAR	PROFESSOR DE EDUCAÇÃO BÁSICA I
23.124/DDP	ELIAS LUIZ DE LIMA	SECRETÁRIO DE ESCOLA
23.125/DDP	DAIANE INGRID FRIGIERI DA SILVA	AUXILIAR DE EDUCAÇÃO
23.126/DDP	ERICA PINTO VIEIRA	AUXILIAR DE EDUCAÇÃO
23.127/DDP	THAISA FERNANDA DE ARAUJO	AUXILIAR DE EDUCAÇÃO
23.128/DDP	ANA CAROLINE DOS SANTOS PEREIRA	AUXILIAR DE EDUCAÇÃO
23.129/DDP	MISLAINE MESSIAS DOS SANTOS	AUXILIAR DE EDUCAÇÃO
23.130/DDP	SILMARA DE LUZ	AUXILIAR DE EDUCAÇÃO

EDITAL DE CONVOCAÇÃO

A Prefeitura de Sorocaba convoca os concursados acima mencionados a tomarem posse dentro do prazo de 15 (quinze) dias, a partir desta publicação.

O não cumprimento deste prazo implicará na perda dos direitos decorrentes de sua classificação no Concurso Público.

Segue abaixo a lista de documentação a ser apresentada neste prazo.

DOCUMENTOS PARA SEREM ENTREGUES NA DATA DA REALIZAÇÃO DO EXAME MÉDICO

- 01 - Resultados dos exames laboratoriais e de imagem relacionados nos Editais dos Concursos Públicos nº 07/2014 (Capítulo XIII, item 4.1) e nº 08/2014 (Capítulo XV, item 4.1);
- 02 - Cópia do comprovante de vacinação contra tétano junto com original;
- 03 - Se usar óculos, não se esquecer de trazê-los;
- 04 - Em caso de gravidez, trazer declaração médica constatando idade gestacional e data provável do parto.

ORIGINAIS PARA SEREM ENTREGUES NA SECRETARIA DA ADMINISTRAÇÃO – RH/DICAF

- 01 - 1 (uma foto) 3X4 com nome no verso;
- 02 - Antecedentes Criminais;
- 03 - Declaração de outro vínculo empregatício em Órgão Público ou Privado com o horário de trabalho.

ORIGINAIS ACOMPANHADOS DE CÓPIAS PARA SEREM ENTREGUES NA SECRETARIA DA ADMINISTRAÇÃO – RH/DICAF (EM FOLHA A4)

- 01 - Certidão de nascimento ou casamento (se for casado);
- 02 - Certidão de nascimento de filhos até 21 anos;
- 03 - RG e CPF;
- 04 - PIS / PASEP;
- 05 - Diploma (conforme requisitos do edital);
- 06 - Registro do Conselho Profissional (técnico / superior);
- 07 - Comprovante de pagamento de anuidade do conselho (técnico / superior);
- 08 - Cópia da Carteira Profissional (pág. da foto, qualificação civil e de todos os registros);
- 09 - Título de eleitor e comprovante de quitação da última eleição;
- 10 - Carteira Nacional de Habilitação;
- 11 - Certificado de Reservista;
- 12 - Declaração de Imposto de Renda;
- 13 - Cartão do Banco / nº da Conta Corrente (se tiver conta no BANCO ITAU);
- 14 - Comprovante de endereço;
- 15 - Comprovante de contribuição sindical (CTPS / holerite).

DOCUMENTOS COMPLEMENTARES

PROFESSOR

Deverão ser entregues até 72 horas após a atribuição, na Secretaria da Educação:

- 01- Originais dos documentos de acumulação (se houver outro vínculo empregatício);
- 02 - Diploma ou Certificado de Conclusão e Histórico Escolar (original e cópia).

ORIGINAIS ACOMPANHADOS DE CÓPIAS PARA ABERTURA DE CONTA CORRENTE (Banco Itaú – Paço)

(Para quem ainda não tem conta no Banco Itaú)

- 01 - CPF;
- 02 - RG;
- 03 - Comprovante de residência (conta de luz ou telefone) no nome do cliente;
- 04 - Certidão de casamento.

Horário de funcionamento do Guichê do RH: de 2ª à 6ª feira – das 09h às 16h.

Sorocaba, 14 de setembro de 2016.

ROBERTO JULIANO
Secretário da Administração

<p>Divisão de Contratos Seção de Apoio a Contratos de Serviços e Obras Processo: CPL nº. 58/2014 Modalidade: Tomada de Preços nº. 01/2014</p> <p>Assunto: Por meio deste Termo, fica o contrato celebrado em 01/10/2015, aditado em aproximadamente 20,17% (Vinte Virgula Dezesete por cento), conforme artigo 65, inciso I, alínea “b” e §1º da Lei 8.666/93. Dá-se ao presente termo o valor de R\$ 19.945,19 (Dezenove Mil, Novecentos e Quarenta e Cinco Reais e Dezenove Centavos</p> <p>Objeto: Construção de Muro de Contenção de Talude na Rua Paulo Alves de Souza e o Posto de Saúde da Vila Sabiá.</p> <p>Contratante: Prefeitura de Sorocaba.</p> <p>Contratada: A. Fernandez Engenharia e Construções Ltda. Sorocaba, 18 de agosto de 2015.</p> <p>Aline Correia Ferraz Seção de Apoio a Contratos de Serviços e Obras</p>
<p>Divisão de Contratos Seção de Apoio a Contratos de Serviços e Obras Processo: CPL nº. 59/2015 Modalidade: Convite nº. 534/2015</p> <p>Assunto: Fica o contrato celebrado em 01/10/2015, prorrogado por 150 (cento e cinquenta) dias, a partir de 06/03/2016 até 02/08/2016, nos termos do artigo 57, §1º, inciso III, da Lei 8.666/93.</p> <p>Objeto: PROJETO DE REFORMA E RESTAURO DA ESTAÇÃO FERROVIÁRIA</p> <p>Contratante: Prefeitura de Sorocaba.</p> <p>Contratada: VEC Engenharia e Gestão Ltda – EPP. Sorocaba, 04 de março de 2016.</p> <p>Aline Correia Ferraz Seção de Apoio a Contratos de Serviços e Obras</p>
<p>TERMO DE PRORROGAÇÃO DE CONTRATO Processo CPL nº 404/2013 – PE nº 101/2013</p> <p>Objeto: Prestação de Serviços com Aquisição, Implantação e</p>

manutenção de Lixeiras Fixas – Tipo Papeliras.
Assunto: Fica o contrato celebrado em 07/04/14, prorrogado por 03 (três) meses, a partir de 29/07/16 até 28/10/16, nos termos do artigo 57, Inciso III da Lei 8.666/93.
Contratante: Prefeitura de Sorocaba.
Contratada: Contebras Soluções Ambientais Ltda.

Aline Correia Ferraz
SEÇÃO DE APOIO A CONTRATOS DE SERVIÇOS E OBRAS

HOMOLOGAÇÃO PREGÃO Nº 34/2016

A PREFEITURA MUNICIPAL DE SOROCABA, nos termos do artigo 8º, inciso VI do Decreto nº 5.450 de 31 de Maio de 2005 combinado com o Decreto Municipal 21.006/14, Art. 5º, por sua Autoridade Competente, declara Homologado este Pregão Eletrônico nº 34/2016 – CPL nº 238/2016, destinado a AQUISIÇÃO DE DISPENSERS SANITÁRIOS PARA O HOSPITAL SANTA CASA DE SOROCABA. Sorocaba, 14 de Setembro de 2016.

VALÉRIA CRISTINA PRESTES DE ALMEIDA – Pregoeira

HOMOLOGAÇÃO PREGÃO Nº 35/2015

A PREFEITURA MUNICIPAL DE SOROCABA, nos termos do artigo 8º, inciso VI do Decreto nº 5.450 de 31 de Maio de 2005 combinado com o Decreto Municipal 21.006/14, Art. 5º, por sua Autoridade Competente, declara Homologado este Pregão Eletrônico nº 35/2015 – CPL nº 337/2015, destinado a AQUISIÇÃO DE UNIFORMES PARA OS ELETRICISTAS DOS SETORES DE ILUMINAÇÃO PÚBLICA E PRÓPRIOS MUNICIPAIS. Sorocaba, 13 de Setembro de 2016.

VALÉRIA CRISTINA PRESTES DE ALMEIDA – Pregoeira.

DIVISÃO DE LICITAÇÕES
SEÇÃO DE PREGÕES
PROCESSO: CPL nº. 0364/2016
MODALIDADE: PREGÃO ELETRÔNICO nº. 061/2016

OBJETO: REGISTRO DE PREGOS PARA FORNECIMENTO DE SACOS DE LIXO PARA O HOSPITAL E PRONTO SOCORRO DA SANTA CASA DE SOROCABA.

CONTRATANTE: PREFEITURA DE SOROCABA
CONTRATADA: QUALITY MAX INDÚSTRIA E COMÉRCIO DE PRODUTOS DE LIMPEZA EIRELI - ME
Item 02: SACO PRETO P/ LIXO 50 L (ESPESSURA 0,07 MM)
- Marca: OFFICIAL PLASTIC
- Preço unitário: R\$ 5,99 (Cinco Reais e Noventa e Nove Centavos) cada quilograma.
- Quantidade: 8.000 (oito mil) quilogramas
Item 03: SACO PRETO P/ LIXO 100 L (ESPESSURA 0,12 MM)
- Marca: OFFICIAL PLASTIC
- Preço unitário: R\$ 5,18 (Cinco Reais e Dezoito Centavos) cada quilograma.
- Quantidade: 25.000 (vinte e cinco mil) quilogramas
REGINA CÉLIA CANHADA RODRIGUES
SEÇÃO DE PREGÕES

DIVISÃO DE LICITAÇÕES
SEÇÃO DE PREGÕES
PROCESSO: CPL nº. 0402/2016
MODALIDADE: PREGÃO ELETRÔNICO nº. 067/2016

OBJETO: REGISTRO DE PREGOS DE TERMÔMETROS PARA ATENDER A REDE MUNICIPAL DE SAÚDE.
CONTRATANTE: PREFEITURA DE SOROCABA
CONTRATADA: CBS MÉDICO CIENTÍFICA S/A
Item 03 – ABAIXADOR DE LINGUA
- Marca: ESTILO – Fabricante: NACIONAL – ESTILO ARTEFATO DE MADEIRA LTDA
- Preço unitário: R\$ 0,03 (Três Centavos) cada unidade
- Quantidade: 367.000 (trezentos e sessenta e sete mil) unidades
REGINA CÉLIA CANHADA RODRIGUES
SEÇÃO DE PREGÕES

PORTARIA Nº 23.118/DDP

ROBERTO JULIANO, Secretário da Administração, no uso das atribuições constantes do Decreto nº 21.006, artigo 4º, Inciso VI, de 05 de fevereiro de 2014, e a vista do resultado final do Concurso Público nº 07/2014, devidamente homologado em 26/03/2015, nomeia GABRIELA BRANDINO DOS SANTOS, para exercer na Secretaria da Educação, em caráter efetivo, o cargo de PROFESSOR DE EDUCAÇÃO BÁSICA I, criado pela Lei nº 8.119 de 29 de março de 2007.
Palácio dos Tropeiros, em 14 de setembro de 2016.

ROBERTO JULIANO
Secretário da Administração

PORTARIA Nº 23.119/DDP

ROBERTO JULIANO, Secretário da Administração, no uso das atribuições constantes do Decreto nº 21.006, artigo 4º, Inciso VI, de 05 de fevereiro de 2014, e a vista do resultado final do Concurso Público nº 07/2014, devidamente homologado em 26/03/2015, nomeia FRANCISCA ARIATILLA SILVA CARVALHO, para exercer na Secretaria da Educação, em caráter efetivo, o cargo de PROFESSOR DE EDUCAÇÃO BÁSICA I, criado pela Lei nº 8.119 de 29 de março de 2007.
Palácio dos Tropeiros, em 14 de setembro de 2016.

ROBERTO JULIANO
Secretário da Administração

PORTARIA Nº 23.120/DDP

ROBERTO JULIANO, Secretário da Administração, no uso das atribuições constantes do Decreto nº 21.006, artigo 4º, Inciso VI, de 05 de fevereiro de 2014, e a vista do resultado final do Concurso Público nº 07/2014, devidamente homologado em 26/03/2015, nomeia TAÍSSA BIANCA SANTOS DE MOURA, para exercer na Secretaria da Educação, em caráter efetivo, o cargo de PROFESSOR DE EDUCAÇÃO BÁSICA I, criado pela Lei nº 8.119 de 29 de março de 2007.
Palácio dos Tropeiros, em 14 de setembro de 2016.

ROBERTO JULIANO
Secretário da Administração

PORTARIA Nº 23.121/DDP

ROBERTO JULIANO, Secretário da Administração, no uso das atribuições constantes do Decreto nº 21.006, artigo 4º, Inciso VI, de 05 de fevereiro de 2014, e a vista do resultado final do Concurso Público nº 07/2014, devidamente homologado em 26/03/2015, nomeia THAYS GOULART DE PROENÇA, para exercer na Secretaria da Educação, em caráter efetivo, o cargo de PROFESSOR DE EDUCAÇÃO BÁSICA I, criado pela Lei nº 8.119 de 29 de março de 2007.
Palácio dos Tropeiros, em 14 de setembro de 2016.

ROBERTO JULIANO
Secretário da Administração

PORTARIA Nº 23.122/DDP

ROBERTO JULIANO, Secretário da Administração, no uso das atribuições constantes do Decreto nº 21.006, artigo 4º, Inciso VI, de 05 de fevereiro de 2014, e a vista do resultado final do Concurso Público nº 07/2014, devidamente homologado em 26/03/2015, nomeia ANGÉLICA CAROLINA DOS SANTOS, para exercer na Secretaria da Educação, em caráter efetivo, o cargo de PROFESSOR DE EDUCAÇÃO BÁSICA I, criado pela Lei nº 8.119 de 29 de março de 2007.
Palácio dos Tropeiros, em 14 de setembro de 2016.

ROBERTO JULIANO
Secretário da Administração

PORTARIA Nº 23.123/DDP

ROBERTO JULIANO, Secretário da Administração, no uso das atribuições constantes do Decreto nº 21.006, artigo 4º, Inciso VI, de 05 de fevereiro de 2014, e a vista do resultado final do Concurso Público nº 07/2014, devidamente homologado em 26/03/2015, nomeia TEREZA CRISTINA GALVÃO CESAR, para exercer na Secretaria da Educação, em caráter efetivo, o cargo de PROFESSOR DE EDUCAÇÃO BÁSICA I, criado pela Lei nº 8.119 de 29 de março de 2007.
Palácio dos Tropeiros, em 14 de setembro de 2016.

ROBERTO JULIANO
Secretário da Administração

PORTARIA Nº 23.124/DDP

ROBERTO JULIANO, Secretário da Administração, no uso das atribuições constantes do Decreto nº 21.006, artigo 4º, Inciso VI, de 05 de fevereiro de 2014, e a vista do resultado final do Concurso Público nº 08/2014, devidamente homologado em 20/08/2015, nomeia ELIAS LUIZ DE LIMA, para exercer na Secretaria da Educação, em caráter efetivo, o cargo de SECRETÁRIO DE ESCOLA, criado pela Lei nº 3.802 de 4 de dezembro de 1991, com vaga criada pela Lei nº 9.132 de 26 de maio de 2010.

Palácio dos Tropeiros, em 14 de setembro de 2016.

ROBERTO JULIANO
Secretário da Administração

PORTARIA Nº 23.125/DDP

ROBERTO JULIANO, Secretário da Administração, no uso das atribuições constantes do Decreto nº 21.006, artigo 4º, Inciso VI, de 05 de fevereiro de 2014, e a vista do resultado final do Concurso Público nº 08/2014, devidamente homologado em 30/09/2015, nomeia DAIANE INGRID FRIGIERI DA SILVA, para exercer na Secretaria da Educação, em caráter efetivo, o cargo de AUXILIAR DE EDUCAÇÃO, criado pela Lei nº 6.478 de 30 de outubro de 2001.
Palácio dos Tropeiros, em 14 de setembro de 2016.

ROBERTO JULIANO
Secretário da Administração

PORTARIA Nº 23.126/DDP

ROBERTO JULIANO, Secretário da Administração, no uso das atribuições constantes do Decreto nº 21.006, artigo 4º, Inciso VI, de 05 de fevereiro de 2014, e a vista do resultado final do Concurso Público nº 08/2014, devidamente homologado em 30/09/2015, nomeia ERICA PINTO VIEIRA, para exercer na Secretaria da Educação, em caráter efetivo, o cargo de AUXILIAR DE EDUCAÇÃO, criado pela Lei nº 6.478 de 30 de outubro de 2001.
Palácio dos Tropeiros, em 14 de setembro de 2016.

ROBERTO JULIANO
Secretário da Administração

PORTARIA Nº 23.127/DDP

ROBERTO JULIANO, Secretário da Administração, no uso das atribuições constantes do Decreto nº 21.006, artigo 4º, Inciso VI, de 05 de fevereiro de 2014, e a vista do resultado final do Concurso Público nº 08/2014, devidamente homologado em 30/09/2015, nomeia THAISA FERNANDA DE ARAUJO, para exercer na Secretaria da Educação, em caráter efetivo, o cargo de AUXILIAR DE EDUCAÇÃO, criado pela Lei nº 6.478 de 30 de outubro de 2001.
Palácio dos Tropeiros, em 14 de setembro de 2016.

ROBERTO JULIANO
Secretário da Administração

PORTARIA Nº 23.128/DDP

ROBERTO JULIANO, Secretário da Administração, no uso das atribuições constantes do Decreto nº 21.006, artigo 4º, Inciso VI, de 05 de fevereiro de 2014, e a vista do resultado final do Concurso Público nº 08/2014, devidamente homologado em 30/09/2015, nomeia ANA CAROLINE DOS SANTOS PEREIRA, para exercer na Secretaria da Educação, em caráter efetivo, o cargo de AUXILIAR DE EDUCAÇÃO, criado pela Lei nº 6.478 de 30 de outubro de 2001, com vaga criada pela Lei nº 8.348 de 27 de dezembro de 2007.
Palácio dos Tropeiros, em 14 de setembro de 2016.

ROBERTO JULIANO
Secretário da Administração

PORTARIA Nº 23.129/DDP

ROBERTO JULIANO, Secretário da Administração, no uso das atribuições constantes do Decreto nº 21.006, artigo 4º, Inciso VI, de 05 de fevereiro de 2014, e a vista do resultado final do Concurso Público nº 08/2014, devidamente homologado em 30/09/2015, nomeia MISLAINE MESSIAS DOS SANTOS, para exercer na Secretaria da Educação, em caráter efetivo, o cargo de AUXILIAR DE EDUCAÇÃO, criado pela Lei nº 6.478 de 30 de outubro de 2001.
Palácio dos Tropeiros, em 14 de setembro de 2016.

ROBERTO JULIANO
Secretário da Administração

PORTARIA Nº 23.130/DDP

ROBERTO JULIANO, Secretário da Administração, no uso das atribuições constantes do Decreto nº 21.006, artigo 4º, Inciso VI, de 05 de fevereiro de 2014, e a vista do resultado final do Concurso Público nº 08/2014, devidamente homologado em 30/09/2015, nomeia SILMARA DE LUZ, para exercer na Secretaria da Educação, em caráter efetivo, o cargo de AUXILIAR DE EDUCAÇÃO, criado pela Lei nº 6.478 de 30 de outubro de 2001.
Palácio dos Tropeiros, em 14 de setembro de 2016.

ROBERTO JULIANO
Secretário da Administração

PORTARIA Nº 76.358/DICAF

ROBERTO JULIANO, Secretário da Administração, no uso das atribuições conferidas pelos Decretos nº 16.089 de 19 de março de 2008 e nº 21.006, de 05 de fevereiro de 2014, resolve tornar sem efeitos a Portaria nº 76.355/DICAF, de 06 de setembro de 2016.
Palácio dos Tropeiros, 14 de setembro de 2016.

ROBERTO JULIANO
Secretário da Administração

PORTARIA Nº 76.359/DICAF

ROBERTO JULIANO, Secretário da Administração, no uso das atribuições conferidas pelos Decretos nº 16.089 de 19 de março de 2008 e nº 21.006, de 05 de fevereiro de 2014, resolve exonerar, a pedido, FABIOLA RODRIGUES DE BRITO do cargo de Inspetor de Alunos, da Secretaria da Educação, a partir de 06 de setembro de 2016.
Palácio dos Tropeiros, 14 de setembro de 2016.

ROBERTO JULIANO
Secretário da Administração

PORTARIA Nº 76.360/DICAF

ROBERTO JULIANO, Secretário da Administração, no uso das atribuições conferidas pelos Decretos nº 16.089 de 19 de março de 2008 e nº 21.006, de 05 de fevereiro de 2014, resolve exonerar, a pedido, LAURA VIEIRA do cargo de Assessor de Comunicação, Nível II, a partir de 08 de setembro de 2016, cessando-se os efeitos da Portaria nº 74.787/DICAF, de 15 de dezembro de 2015.
Palácio dos Tropeiros, 14 de setembro de 2016.

ROBERTO JULIANO
Secretário da Administração

PORTARIA Nº 76.361/DICAF

ROBERTO JULIANO, Secretário da Administração, no uso das atribuições conferidas pelos Decretos nº 16.089 de 19 de março de 2008 e nº 21.006, de 05 de fevereiro de 2014, resolve exonerar, a pedido, VALERIA SOLA DA SILVA do cargo de Enfermeira, da

<p>DIVISÃO DE LICITAÇÕES SEÇÃO DE LICITAÇÕES PROCESSO: CPL n.º 0019/2016 MODALIDADE: PREGÃO PRESENCIAL n.º 003/2016</p> <p>OBJETO: REGISTRO DE PREÇOS DE CONJUNTOS ESCOLARES PARA AS UNIDADES DA SECRETARIA DA EDUCAÇÃO. CONTRATANTE: PREFEITURA DE SOROCABA CONTRATADA: SUDESTE INDÚSTRIA E COMÉRCIO DE MÓVEIS ESCOLARES LTDA</p> <p>Item 01 – CONJUNTO ESCOLAR PROFESSOR (MESA E CADEIRA) BEGE - Marca: SUDESTE SE 250 - Preço unitário: R\$ 224,00 (Duzentos e Vinte e Quatro Reais). - Quantidade: 150 (cento e cinquenta)</p> <p>REGINA CELIA CANHADA RODRIGUES SEÇÃO DE PREGÕES</p>
--

<p>TERMO DE PRORROGAÇÃO DE CONTRATO</p> <p>Processo: CPL n.º 000209/2015 – PP n.º 054/2015 Objeto: Serviço de locação de veículos adaptados para patrulhamento da GCMs. Assunto: Fica o contrato celebrado em 02/06/2015, prorrogado por 12 (doze) meses, a partir de 31/07/2016 até 30/07/2017, nos termos do Artigo 57, inciso IV da Lei 8.666/93, bem como suprimido em aproximadamente 25% nos termos do Artigo 65, inciso I, alínea “b” e § 1º da Lei 8.666/93. Contratante: Prefeitura de Sorocaba Contratada: NOGUEIRA E NOGUEIRA JUNIOR LTDA.</p> <p>ALINE CORREIA FERRAZ SEÇÃO DE APOIO A CONTRATOS DE SERVIÇOS E OBRAS</p>
--

<p>TERMO DE PRORROGAÇÃO DE CONTRATO</p> <p>Processo: CPL n.º 001530/2014 – PP n.º 198/2014 Objeto: Serviço de Limpeza Para as “Casas do Cidadão”. Assunto: Fica o contrato celebrado em 19/02/2015, prorrogado por 12 (doze) meses, a partir de 04/08/2016 até 03/08/2017, nos termos do Artigo 57, Inciso II da Lei 8.666/93 bem como suprimido em aproximadamente 23,16% nos termos do Artigo 65, inciso I, alínea “b” e § 1º da Lei 8.666/93. Contratante: Prefeitura de Sorocaba Contratada: RENOVAR SERVIÇOS TERCEIRIZADOS LTDA - ME</p> <p>ALINE CORREIA FERRAZ SEÇÃO DE APOIO A CONTRATOS DE SERVIÇOS E OBRAS</p>
--

<p>TERMO DE SUPRESSÃO DE CONTRATO</p> <p>Processo: CPL n.º 470/2015 – PP n.º 112/2015 Objeto: SERVIÇO DE EMISSÃO DE LAUDO MÉDICO DE ELETROCARDIOGRAFIA TRANSMITIDO VIA EMAIL</p>
--

Assunto: Fica o contrato celebrado em 28/01/2016, suprimido em aproximadamente 25% (vinte e cinco por cento), nos termos do Artigo 65, Inciso I, alínea “b” e § 1º e § 2º da Lei 8.666/93.
Contratante: Prefeitura de Sorocaba
Contratada: CONNECT HEART TELEMEDICINA DIGITAL S/S LTDA EPP
VALOR: R\$ 32.000,00 (Trinta e Dois Mil Reais).

ALINE CORREIA FERRAZ
SEÇÃO DE APOIO A CONTRATOS DE SERVIÇOS E OBRAS

Sorocaba, 14 de setembro de 2016.
Despacho proferido pelo Sr. Secretário
Processo Administrativo n.º 13.058-6/2013
Interessado: SOLANGE APARECIDA DA SILVA BRITO
Assunto: Ocorrência
Despacho final: Absolvção
ROBERTO JULIANO
Secretário da Administração

RESOLUÇÃO SEAD/DICAF N.º 36/2016
ROBERTO JULIANO, Secretário da Administração, no uso das atribuições conferidas pelos Decretos n.º 16.089 de 19 de março de 2008 e n.º 21.006, de 05 de fevereiro de 2014, Considerando os fatos constantes do Processo Administrativo n.º 6231-8/2013.
RESOLVE:
Anular a pena de SUSPENSÃO aplicada através da Resolução SEAD/DICAF N.º 33/2016 ao funcionário JULIO CESAR DE PAULA, Motorista, da Secretaria da Saúde, atendendo a decisão da Comissão Permanente do Processo Administrativo Disciplinar, da Secretaria de Negócios Jurídicos, baseada no artigo 197, parágrafo 3º, do Estatuto dos Servidores Públicos Municipais de Sorocaba.
Publique-se
Palácio dos Tropeiros, 14 de setembro de 2016.

RESOLUÇÃO SEAD/DICAF N.º 37/2016
ROBERTO JULIANO, Secretário da Administração, no uso das atribuições conferidas pelos Decretos n.º 16.089 de 19 de março de 2008 e n.º 21.006, de 05 de fevereiro de 2014, Considerando os fatos constantes no Processo Administrativo n.º 13.058-6/2013.
RESOLVE:
Aplicar a pena de ADVERTÊNCIA, à funcionária ELAINE CRISTINA FAUSTINONI DA SILVA, Diretor de Escola, Nível I, da Secretaria da Educação, com base no artigo 158, inciso I, por infração ao art. 153, inciso V do Estatuto dos Servidores Públicos Municipais de Sorocaba.
Publique-se
Palácio dos Tropeiros, 14 de setembro de 2016.
ROBERTO JULIANO
Secretário da Administração

SECULT

Secretaria da Cultura

RESULTADO COMPLEMENTAR PARA SOLICITAÇÃO DE CREDENCIAMENTO PERMANENTE DE PERITOS – EDITAL - SECULT 04/2016

NOME	ÁREA	SITUAÇÃO
Igor Telles Rodrigues de Brito	Música	Indeferido
Carlos Eduardo de Gusmão Bessa	Cinema e Vídeo	Música
		Indeferido

Régis Massarotto Lima dos Santos
Diretor de Área de Gestão Cultural
Jaqueline Gomes da Silva
Secretária da Cultura

SEDU

Secretaria da Educação

INSTRUÇÃO SEDU/GS N.º 26 DE 14 DE SETEMBRO DE 2016

(Dispõe sobre a vinculação de Unidade Escolar de Educação Infantil)
O Secretário da Educação, no uso de suas atribuições que lhe são conferidas pelo Art. 54, § 2º, inciso V da Lei Orgânica do Município de Sorocaba e pelo Decreto n.º 21.006, de 05 de fevereiro de 2.015 e alterações posteriores,
Resolve:

Art. 1º - Fica vinculada a Unidade Escolar, a partir de 11 de fevereiro de 2016, conforme segue:
a- O Centro de Educação Infantil - CEI n.º 111 “Ivan Gerbovic”, situado à rua Brasil n.º 50, Cajuru do Sul, passa a ser vinculado ao Centro de Educação Infantil - CEI 48 “Frei Achilles Kloeckner”, situado à rua Juvenal de Paula Souza, n.º 285, Cajuru.
Art. 2º - Competirá a unidade vinculadora (Sede) a responsabilidade por todo controle administrativo e pedagógico da unidade vinculada.
Art. 3º - Na lotação do corpo docente, respeitar-se á, a unidade original de atuação, por tratar-se de comunidades distintas.
Art. 4º - Os casos omissos serão resolvidos pelo Secretário da Educação.
Art. 5º - Esta Resolução entra em vigor na data de sua publicação, retroagindo seus efeitos em 11 de fevereiro de 2016, início do ano letivo de 2016.

FLAVIANO AGOSTINHO DE LIMA
Secretário da Educação

SERP

Secretaria de Serviços Públicos

SECRETARIA DE SERVIÇOS PÚBLICOS
DIVISÃO DE LIMPEZA URBANA
EXTRATO DE CELEBRAÇÃO DE TERMO DE CONVÊNIO
Processo n.º 18422-2/2016

Data – 05/09/2016

Objeto – viabilização de oportunidade de trabalho pelas CONVENIADA E INTERVENIENTE à população carcerária, através de postos oferecidos pelo CONVENIENTE em atividades de manutenção de próprios públicos, vias, praças, serviços de limpeza e operacionais em geral.

Conveniente – Prefeitura Municipal de Sorocaba – SECRETARIA DE SERVIÇOS PÚBLICOS

Conveniada – Fundação “Prof. Dr. Manoel Pedro Pimentel” – FUNAP

Interveniente – Penitenciária “Dr. Danilo Pinheiro” de Sorocaba I

Prazo – de 05 de Setembro de 2016 a 04 de Setembro de 2017.

ODUALDO ARNILDO DENADAI
Secretário de Serviços Públicos

SEMA

Secretaria do Meio Ambiente

NOTIFICAÇÃO

NOTIFICAMOS os interessados abaixo relacionados quanto ao resultado da solicitação de autorização para corte ou poda de árvores.

Processo:	2813/2016
Interessado:	JOAQUIM TEIXEIRA DOS SANTOS
Endereço de ação:	RUA JOAO LUIZ VIEIRA TAVARES, 937 – JD SÃO MATHEUS
Solicitação:	CORTE DE ARVORE EM CALÇADA
Resultado:	FAVOR ENTRAR EM CONTATO COM A SECRETARIA PARA TRATAR DA AUTORIZAÇÃO DE CORTE CONFORME LEGISLAÇÃO VIGENTE.
Processo:	10801/2015
Interessado:	PEDRO DE BARROS
Endereço de ação:	RUA ORSELIO PEREIRA, 75 – VITORIA REGIA
Solicitação:	CORTE DE ARVORE EM CALÇADA
Resultado:	FAVOR ENTRAR EM CONTATO COM A SECRETARIA PARA TRATAR DA AUTORIZAÇÃO DE CORTE CONFORME LEGISLAÇÃO VIGENTE.
Processo:	16419/2016
Interessado:	SILVANA CARVALHO BENEVIDES SALES
Endereço de ação:	RUA BRAZ FLORENZANO, 36 – JD BOA ESPERANÇA
Solicitação:	CORTE DE ARVORE EM CALÇADA
Resultado:	FAVOR ENTRAR EM CONTATO COM A SECRETARIA PARA TRATAR DA AUTORIZAÇÃO DE CORTE CONFORME LEGISLAÇÃO VIGENTE.
Processo:	20201/2016
Interessado:	JOSE GONÇALO ROSSI
Endereço de ação:	RUA JOSE LUIZ FLAQUER, 560 – EDEN
Solicitação:	CORTE DE ARVORE EM CALÇADA
Resultado:	AUTORIZAÇÃO PARA CORTE INDEFERIDA. SUGERE-SE AMPLIAÇÃO DO CANTEIRO EM VOLTA DA ÁRVORE PARA MINIMIZAR OCORRÊNCIA DE DANOS NA CALÇADA. PODA SERÁ PROVIDENCIADA JUNTO AO SETOR RESPONSÁVEL.
Processo:	20655/2016
Interessado:	JOSIMERI VIGORVINO DA SILVA
Endereço de ação:	RUA BONIFACIO PERES RODOLFO, 380 – JD CASA BRANCA
Solicitação:	CORTE DE ARVORE EM CALÇADA
Resultado:	AUTORIZAÇÃO PARA CORTE INDEFERIDA.
Processo:	20181/2016
Interessado:	MARIA LUCIA DE SOUZA
Endereço de ação:	RUA ALBERTO RODRIGUES GERALDES, 257 – JULIO DE MESQUITA
Solicitação:	CORTE DE ARVORE EM CALÇADA
Resultado:	FAVOR ENTRAR EM CONTATO COM A SECRETARIA PARA TRATAR DA AUTORIZAÇÃO DE CORTE CONFORME LEGISLAÇÃO VIGENTE.
Processo:	20169/2016
Interessado:	APARECIDA DE ALMEIDA SANTOS CALIXTO
Endereço de ação:	RUA PERFEITO ASSEITUNO, 80 – JD IPIRANGA
Solicitação:	CORTE DE ARVORE EM CALÇADA
Resultado:	FAVOR EM MONITORAMENTO. SUGERE-SE AMPLIAÇÃO DO CANTEIRO EM VOLTA DA ÁRVORE PARA MINIMIZAR OCORRÊNCIA DE DANOS NA CALÇADA.
Processo:	12644/2016
Interessado:	RITA MARIA GODOY CRUZ DA COSTA
Endereço de ação:	RUA DAVID BARRETO, 479 – PIAZZA DI ROMA II
Solicitação:	CORTE DE ARVORE EM CALÇADA
Resultado:	SOLICITAÇÃO INDEFERIDA. SUGERE-SE AMPLIAÇÃO DO CANTEIRO EM VOLTA DA ÁRVORE PARA MINIMIZAR OCORRÊNCIA DE DANOS NA CALÇADA.
Processo:	20065/2016
Interessado:	PASCHOAL ANGELO PELEGRIN
Endereço de ação:	RUA ALCINO OLIVEIRA ROSA, 37 – PQ SÃO BENTO
Solicitação:	CORTE DE ARVORE EM CALÇADA
Resultado:	SOLICITAÇÃO INDEFERIDA. SUGERE-SE AMPLIAÇÃO DO CANTEIRO EM VOLTA DA ÁRVORE PARA MINIMIZAR OCORRÊNCIA DE DANOS NA CALÇADA. PODA SERÁ PROVIDENCIADA JUNTO AO SETOR RESPONSÁVEL.
Processo:	15271/2016
Interessado:	AGUINALDO COSTA
Endereço de ação:	RUA PAULO BRENDA FILHO, 193 – BOA ESPERANÇA
Solicitação:	CORTE DE ARVORE EM CALÇADA
Resultado:	SOLICITAÇÃO INDEFERIDA
Processo:	14984/2016
Interessado:	DANIEL DA CUNHA RINALDI
Endereço de ação:	RUA PROF. MAGALHAES DE NORONHA, 182 – JD SÃO CARLOS
Solicitação:	CORTE DE ARVORE EM CALÇADA
Resultado:	ARVORE EM MONITORAMENTO. PODA SERÁ PROVIDENCIADA JUNTO AO SETOR RESPONSÁVEL.
Processo:	22137/2016
Interessado:	BENEDITO GUILHERME DE CAMARGO
Endereço de ação:	RUA RIUSAKU KANIZAWA, 766 – LOPES DE OLIVEIRA
Solicitação:	CORTE DE ARVORE EM CALÇADA
Resultado:	SOLICITAÇÃO INDEFERIDA. SUGERE-SE AMPLIAÇÃO DO CANTEIRO EM VOLTA DA ÁRVORE PARA MINIMIZAR OCORRÊNCIA DE DANOS NA CALÇADA. PODA SERÁ PROVIDENCIADA JUNTO AO SETOR RESPONSÁVEL.
Processo:	22508/2016
Interessado:	VALDIR RODRIGUES DA SILVA
Endereço de ação:	RUA LUIZ RODRIGUES, 39 – JD IPANEMA VILLE
Solicitação:	CORTE DE ARVORE EM CALÇADA
Resultado:	SOLICITAÇÃO INDEFERIDA. SUGERE-SE ADEQUAÇÃO DO CANTEIRO ONDE A ARVORE ESTA PLANTADA.
Processo:	22316/2016
Interessado:	SERGIO DIONISIO DE MORAES ROSA
Endereço de ação:	RUA ESTANISLAU CAMARGO SAMPAIO, 347 – JD LUCIANA MARIA I
Solicitação:	CORTE DE ARVORE EM CALÇADA
Resultado:	SOLICITAÇÃO INDEFERIDA. SUGERE-SE AMPLIAÇÃO DO CANTEIRO EM VOLTA DA ÁRVORE PARA MINIMIZAR OCORRÊNCIA DE DANOS NA CALÇADA.
Processo:	21072/2012
Interessado:	KATIA CARRASCO MARQUES
Endereço de ação:	RUA ESPANHA, 285 – JD EUROPA
Solicitação:	CORTE DE ARVORE EM CALÇADA
Resultado:	SOLICITAÇÃO INDEFERIDA. SUGERE-SE ADEQUAÇÃO DO CANTEIRO EM VOLTA DA ARVORE QUE SE ENCONTRA COM A SUA BASE SOTERRADA.
Processo:	16285/2016
Interessado:	EDSON LUIZ GUERREIRO
Endereço de ação:	AV ABRAHAM LINCOLN, 459 – JD DOS ESTADOS
Solicitação:	CORTE DE ARVORE EM CALÇADA
Resultado:	FAVOR ENTRAR EM CONTATO COM A SECRETARIA PARA TRATAR DA AUTORIZAÇÃO DE CORTE CONFORME LEGISLAÇÃO VIGENTE.
Processo:	8085/2016
Interessado:	MARILEI JOSE BAUER
Endereço de ação:	RUA MARTINIÇA, QD E LT 1 – JD ELTON VILLE
Solicitação:	CORTE DE ARVORE EM CALÇADA
Resultado:	FAVOR ENTRAR EM CONTATO COM A SECRETARIA PARA TRATAR DA AUTORIZAÇÃO DE CORTE CONFORME LEGISLAÇÃO VIGENTE.
Processo:	8005/2016
Interessado:	JOAO APARECIDO
Endereço de ação:	RUA LUCIA MAIA, 135 – JD NOVO MUNDO
Solicitação:	CORTE DE ARVORE EM CALÇADA
Resultado:	FAVOR ENTRAR EM CONTATO COM A SECRETARIA PARA TRATAR DA AUTORIZAÇÃO DE CORTE CONFORME LEGISLAÇÃO VIGENTE.
Processo:	23452/2016
Interessado:	EDISON VEJA
Endereço de ação:	RUA JOAO ANTUNES DE ALMEIDA, 158 – JD GUARUJA
Solicitação:	CORTE DE ARVORE EM CALÇADA
Resultado:	FAVOR ENTRAR EM CONTATO COM A SECRETARIA PARA TRATAR DA AUTORIZAÇÃO DE CORTE CONFORME LEGISLAÇÃO VIGENTE.

Processo:	21859/2016
Interessado:	ISABEL CRISTINA SAMPAIO FERNANDES
Endereço de ação:	RUA CARMO BRENHA, 12 – JULIO DE MESQUITA FILHO
Solicitação:	CORTE DE ARVORE EM CALÇADA
Resultado:	FAVOR ENTRAR EM CONTATO COM A SECRETARIA PARA TRATAR DA AUTORIZAÇÃO DE CORTE CONFORME LEGISLAÇÃO VIGENTE.
Processo:	20788/2016
Interessado:	GISLAINE YONASHIRO
Endereço de ação:	RUA SCIPIONI LANDULFO, 291 – CENTRAL PARQUE
Solicitação:	CORTE DE ARVORE EM CALÇADA
Resultado:	FAVOR ENTRAR EM CONTATO COM A SECRETARIA PARA TRATAR DA AUTORIZAÇÃO DE CORTE CONFORME LEGISLAÇÃO VIGENTE.
Processo:	21475/2016
Interessado:	VAGNER LUIS NAVARRO
Endereço de ação:	RUA GIUSEPPINA CAGLIERO, 720 – CENTRAL PARQUE
Solicitação:	CORTE DE ARVORE EM CALÇADA
Resultado:	FAVOR ENTRAR EM CONTATO COM A SECRETARIA PARA TRATAR DA AUTORIZAÇÃO DE CORTE CONFORME LEGISLAÇÃO VIGENTE.
Processo:	21924/2016
Interessado:	LEANDRO CENJOR BIAGIONI
Endereço de ação:	RUA FRANCISCO BUENO, 40 – JD CELISA MARIA
Solicitação:	CORTE DE ARVORE EM CALÇADA
Resultado:	FAVOR ENTRAR EM CONTATO COM A SECRETARIA PARA TRATAR DA AUTORIZAÇÃO DE CORTE CONFORME LEGISLAÇÃO VIGENTE.
Processo:	20022/2016
Interessado:	VANDERLEI TOBIAS DE CARVALHO
Endereço de ação:	RUA GIOVANNI BOLETTA, 600 – JD MARIA EUGENIA
Solicitação:	CORTE DE DUAS ARVORES EM CALÇADA
Resultado:	FAVOR ENTRAR EM CONTATO COM A SECRETARIA PARA TRATAR DA AUTORIZAÇÃO DE CORTE DE UMA ARVORE CONFORME LEGISLAÇÃO VIGENTE.
Processo:	24010/2016
Interessado:	NANCI APARECIDA ANTUNES BARROS
Endereço de ação:	RUA PROF EDEMIR ANTONIO DIGIAMPIETRI, 213 – JULIO DE MESQUITA FILHO
Solicitação:	CORTE DE ARVORE EM CALÇADA
Resultado:	SOLICITAÇÃO INDEFERIDA. SUGERE-SE AMPLIAÇÃO DO CANTEIRO EM VOLTA DA ÁRVORE PARA MINIMIZAR OCORRÊNCIA DE DANOS NA CALÇADA. PODA SERÁ PROVIDENCIADA JUNTO AO SETOR RESPONSÁVEL.
Processo:	24276/2016
Interessado:	MONICA OLINDA DO PRADO
Endereço de ação:	AV ROBERTO SIMONSEN, 537 – SANTA ROSALIA
Solicitação:	CORTE DE DUAS ÁRVORES EM CALÇADA
Resultado:	SOLICITAÇÃO INDEFERIDA. SUGERE-SE AMPLIAÇÃO E ADEQUAÇÃO DO CANTEIRO EM VOLTA DA ÁRVORE PARA MINIMIZAR OCORRÊNCIA DE DANOS NA CALÇADA.
Processo:	24004/2016
Interessado:	EVAIR CALDANA
Endereço de ação:	RUA VICENTE LEONETTI, 92 – JD SÃO MARCOS
Solicitação:	CORTE DE ARVORE EM CALÇADA
Resultado:	SOLICITAÇÃO INDEFERIDA. SUGERE-SE AMPLIAÇÃO DO CANTEIRO EM VOLTA DA ÁRVORE PARA MINIMIZAR OCORRÊNCIA DE DANOS NA CALÇADA. PODA SERÁ PROVIDENCIADA JUNTO AO SETOR RESPONSÁVEL.
Processo:	22516/2016
Interessado:	LOURDES OLIVEIRA BUENO
Endereço de ação:	RUA BARTOLOMEU DIAS, 396 – VL RICA
Solicitação:	CORTE DE DUAS ARVORES EM CALÇADA
Resultado:	SOLICITAÇÃO INDEFERIDA. SUGERE-SE AMPLIAÇÃO E ADEQUAÇÃO DO CANTEIRO EM VOLTA DA ÁRVORE. QUE SE ENCONTRA COM A BASE SUFOCADA, PARA MINIMIZAR OCORRÊNCIA DE DANOS NA CALÇADA.
Processo:	13002/2015
Interessado:	FRANCISCA APARECIDA DOS SANTOS
Endereço de ação:	RUA BENEDITO DE OLIVEIRA LOUSADA, 109 – PQ SÃO BENTO
Solicitação:	DESARQUIVAMENTO DO PROCESSO PARA CORTE DE ARVORE EM CALÇADA
Resultado:	SOLICITAÇÃO INDEFERIDA. SUGERE-SE ADEQUAÇÃO DO CANTEIRO EM VOLTA DA ÁRVORE PARA MINIMIZAR OCORRÊNCIA DE DANOS.

Sorocaba, 14 de setembro de 2016.

**Seção de Controle e Fiscalização Ambiental
Divisão de Licenciamento e Controle Ambiental
Área de Licenciamento, Controle e Fiscalização Ambiental
Secretaria do Meio Ambiente**

EDITAL

Ficam os municípios abaixo relacionados cientificados por este Edital, nos termos do Artigo 6º da Lei Municipal nº10.151, de 27 de junho de 2012, que foram autuados em virtude da constatação de ocorrência de queimada no imóvel de sua propriedade, em cumprimento da legislação vigente.

Processo:	14295/2016
Proprietário:	PRIMO HENRIQUE ZAMPIETRI
Auto de Multa:	0126/2016
Endereço de ação:	ESTRADA MARIA DOLORES PIAIA LORATO, S/Nº - CAPUTERA
Processo:	17429/2016
Proprietário:	PAULO FRANCO MARCONDES FILHO
Auto de Multa:	0168/2016 e 0169/2016
Endereço de ação:	RODOVIA RAPOSO TAVARES, 1601/1475 – BRIGADEIRO TOBIAS

Ficam os municípios abaixo relacionados cientificados por este Edital, nos termos do Artigo 9º do Decreto Municipal nº 21.007, de 5 de fevereiro de 2014, regulamentador da Lei Municipal nº 10.060, de 3 de maio de 2012, que foram autuados em virtude da constatação de ocorrência de infração ambiental no imóvel de sua propriedade, em cumprimento da legislação vigente.

Processo:	37654/2015
Proprietário:	ERISVALDO ALVES SOUZA
Auto de Infração:	AIIPA Nº 189/2016
Endereço de ação:	AV VELA OLÍMPICA, QUADRA 38/D - APARECIDINHA
Processo:	14295/2016
Proprietário:	PRIMO HENRIQUE ZAMPIETRI
Auto de Infração:	AIIPM Nº 151/2016 e AIIPM Nº 152/2016
Endereço de ação:	ESTRADA MARIA DOLORES PIAIA LORATO, S/Nº - CAPUTERA
Processo:	18125/2016
Proprietário:	SERGIO RUBENS PERES TRINDADE
Auto de Infração:	AIIPA Nº 176/2016
Endereço de ação:	RUA EIRE, 63 – JD EUROPA

Sorocaba, 14 de setembro de 2016.

**Seção de Controle e Fiscalização Ambiental
Divisão de Licenciamento e Controle Ambiental
Área de Licenciamento, Controle e Fiscalização Ambiental
Secretaria do Meio Ambiente**

SEMES

Secretaria de Esporte e Lazer

**JUSTIÇA DESPORTIVA DO MUNICÍPIO DE SOROCABA
(Lei nº. 8.474, de 27 de maio de 2008)
JUIZADO ESPECIAL DE
DISCIPLINA DESPORTIVA
Edital de Intimação de Julgamento nº. 013/2016**

O auditor designado para a presidência do Juizado Especial de Disciplina Desportiva (JEDD), no uso de suas atribuições transitórias e em razão do disposto no art. 33 e seus parágrafos do Anexo I (Código de Justiça Desportiva do Município de Sorocaba - CJDMS) da Lei nº 8.474, de 27 de maio de 2008, no cumprimento de sua atividade, INTIMA as pessoas físicas abaixo relacionadas quanto o resultado do julgamento, em procedimento sumário, por infração disciplinar relatada pelo árbitro das respectivas partidas, que deram origem a DENÚNCIA em razão do art. 58 do CJDMS (assumir atitude que genericamente seja considerada como antidesportiva e que não tenha previsão específica), conforme segue:

Processo nº 116/2016/JEDD
Competição: Veterano da 2ª Divisão 2016.
Jogo (C/01): CORINTHINHA FC DO EDEN X EC JARDIM LOS ANGELES
Data: 20/08/16 – 15h30 (Ademir Fiorelli)
JOSÉ PEREIRA BRANDÃO
Atleta, CORINTHINHA FC DO EDEN
Pena: Suspensão de 01 (uma) Partida.

Processo nº 117/2016/JEDD
Competição: Taça Palácio dos Tropeiros/2016
Jogo (A/02): DEMOCRATAS FC X AE MARIA EUGÊNIA
Data: 21/08/16 – 10h00 (Vila Barão)
ERIC AUGUSTO ZANICHELLI ROSINO
Atleta, DEMOCRATAS FC
Pena: Suspensão de 01 (uma) Partida.

HENRIQUE NUNES
Atleta, AE MARIA EUGÊNIA
Pena: Suspensão de 01 (uma) Partida.

Processo nº 118/2016/JEDD
Competição: Taça Palácio dos Tropeiros/2016
Jogo (A/04): AA BEIRA RIO X ATLÉTICO BRASIL FC
Data: 21/08/16 – 10h00 (Amanda de Almeida)
ADRIANO JACOB
DAVID DE LIMA FIDÊNCO ROSA
Atletas, AA BEIRA RIO
Pena: Suspensão de 01 (uma) Partida.

Processo nº 119/2016/JEDD
Competição: Taça Palácio dos Tropeiros/2016
Jogo (B/01): GE PONTE NOVA X GD JARDIM MATHILDE
Data: 21/08/16 – 14h15 (Ce Dr. Pitico)
EDNELSON ALEXANDRE DOS ANTOS
Atleta, GD JARDIM MATHILDE
Pena: Suspensão de 02 (duas) Partidas.
Incurso no art.58 c/c 57 § 1º do CJDMS

SIDNEY JONES DOS SANTOS MARINHO
Atleta, GD JARDIM MATHILDE
Pena: Suspensão de 01 (uma) Partida.

DENIS A. FERREIRA
Técnico, GD JARDIM MATHILDE
Pena: Suspensão de 01 (uma) Partida.

Processo nº 120/2016/JEDD
Competição: Taça Palácio dos Tropeiros/2016
Jogo (B/03): AA VILA HARO X EC PALESTRA
Data: 21/08/16 – 15h00 (Rui Costa Rodrigues)
BRUNO EDUARDO DE SOUZA
Atleta, AA VILA HARO
Pena: Suspensão de 01 (uma) Partida.

Processo nº 121/2016/JEDD
Competição: Taça Palácio dos Tropeiros/2016
Jogo (B/04): JOSANE EC X EC PIERONI
Data: 21/08/16 – 11h15 (CE Brigadeiro Tobias)
CLEBERSON MANOEL SANTOS DA MAIA
Atleta, EC PIERONI
Pena: Suspensão de 01 (uma) Partida.

As penas passam a produzir efeitos a partir da intimação dos réus, descontada a pena de suspensão automática, quando efetivamente cumprida.
Publique-se.

**Sorocaba, 23 de agosto de 2016.
Márcio Roberto de Castilho Leme
Presidente do Juizado Especial de Disciplina Desportiva
Luís Carlos da Silva II
Secretário Executivo da Justiça Desportiva
José Ricardo Rezende
Diretor Geral da Justiça Desportiva**

**JUSTIÇA DESPORTIVA DO MUNICÍPIO DE SOROCABA
(Lei nº. 8.474, de 27 de maio de 2008)
JUIZADO ESPECIAL DE
DISCIPLINA DESPORTIVA
Edital de Intimação de Julgamento nº. 014/2016**

O auditor designado para a presidência do Juizado Especial de Disciplina Desportiva (JEDD), no uso de suas atribuições transitórias e em razão do disposto no art. 33 e seus parágrafos do Anexo I (Código de Justiça Desportiva do Município de Sorocaba - CJDMS) da Lei nº 8.474, de 27 de maio de 2008, no cumprimento de sua atividade, INTIMA as pessoas físicas abaixo relacionadas quanto o resultado do julgamento, em procedimento sumário, por infração disciplinar relatada pelo árbitro das respectivas partidas, que deram origem a DENÚNCIA em razão do art. 58 do CJDMS (assumir atitude que genericamente seja considerada como antidesportiva e que não tenha previsão específica), conforme segue:

Processo nº 122/2016/JEDD
Competição: Veterano da 2ª Divisão 2016.
Jogo (G/01): URCA FC X ADC JOHSON CONTROLS
Data: 28/08/16 – 14h15 (CE Pinheiros)
MARCELO DE JESUS BASTOS
Atleta, URCA FC
Pena: Suspensão de 01 (uma) Partida.

Processo nº 123/2016/JEDD
Competição: Veterano da 2ª Divisão 2016
Jogo (H/02): AA VILA HARO X EC REFÚGIO
Data: 28/08/16 – 15h20 (Craque do Amanhã)
ALAIN TRINDADE
ROBSON FABIANO ARROIO
Atletas, AA VILA HARO
Pena: Suspensão de 01 (uma) Partida.

Processo nº 124/2016/JEDD
Competição: Taça Palácio dos Tropeiros/2016
Jogo (A/06): EC JARDIM PLANALTO X GRÊMIO VITÓRIA RÉGIA
Data: 28/08/16 – 11h15 (CE Dr. Pitico)
EVERTON HENRIQUE DOS SANTOS
Atleta, EC JARDIM PLANALTO
Pena: Suspensão de 01 (uma) Partida.

Processo nº 125/2016/JEDD
Competição: Taça Palácio dos Tropeiros/2016
Jogo (A/09): AE MARIA EUGÊNIA X EC SANTA MÁRCIA
Data: 28/08/16 – 11h15 (CE Maria Eugênia)
ROBSON MARIOZZI JUNIOR
Atleta, AE MARIA EUGÊNIA
Pena: Suspensão de 01 (uma) Partida.

Processo nº 126/2016/JEDD
Competição: Taça Palácio dos Tropeiros/2016
Jogo (B/07): EC PIERONI X CA MONTE NEGRO
Data: 28/08/16 – 10h20 (Rui Costa Rodrigues)
ADRIANO FERNANDO SANTOS CARVALHO
Atleta, CA MONTE NEGRO
Pena: Suspensão de 01 (uma) Partida.

As penas passam a produzir efeitos a partir da intimação dos réus, descontada a pena de suspensão automática, quando efetivamente cumprida.
Publique-se.

Sorocaba, 30 de agosto de 2016.

**Márcio Roberto de Castilho Leme
Presidente do Juizado Especial de Disciplina Desportiva
Luís Carlos da Silva II
Secretário Executivo da Justiça Desportiva
José Ricardo Rezende
Diretor Geral da Justiça Desportiva**

**JUSTIÇA DESPORTIVA DO MUNICÍPIO DE SOROCABA
(Lei nº. 8.474, de 27 de maio de 2008)
JUIZADO ESPECIAL DE
DISCIPLINA DESPORTIVA
Edital de Intimação de Julgamento nº. 015/2016**

O auditor designado para a presidência do Juizado Especial de Disciplina Desportiva (JEDD), no uso de suas atribuições transitórias e em razão do disposto no art. 33 e seus parágrafos do Anexo I (Código de Justiça Desportiva do Município de Sorocaba - CJDMS) da Lei nº 8.474, de 27 de maio de 2008, no cumprimento de sua atividade, INTIMA as pessoas físicas abaixo relacionadas quanto o resultado do julgamento, em procedimento sumário, por infração disciplinar relatada pelo árbitro das respectivas partidas, que deram origem a DENÚNCIA em razão do art. 58 do CJDMS (assumir atitude que genericamente seja considerada como antidesportiva e que não tenha previsão específica), conforme segue:

Processo nº 127/2016/JEDD
Competição: Taça Cidade de Sorocaba/2016
Jogo (B/08): AA VILA HELENA X EC ALVORADA-JARDIM REFÚGIO
Data: 07/09/16 – 10h00 (Adeli Pires do Amaral)
VINÍCIUS AUGUSTO CORRÊA
Atleta, AA VILA HELENA
Pena: Suspensão de 02 (duas) Partidas
Incurso no art.58 c/c 57 § 1º do CJDMS

NATA FELIX FERNANDES
Atleta, EC ALVORADA-JARDIM REFÚGIO
Pena: Suspensão de 02 (duas) Partidas
Incurso no art.58 c/c 57 § 1º do CJDMS

Processo nº 128/2016/JEDD
Competição: Taça Cidade de Sorocaba/2016
Jogo (B/06): VILA HORTÊNCIA FC X AA AVENIDA
Data: 07/09/16 – 10h00 (Rui Costa Rodrigues)
MATHEUS FLORIANODE SOUZA
Atleta, VILA HORTÊNCIA FC
Pena: Suspensão de 02 (duas) Partidas
Incurso no art.58 c/c 57 § 1º do CJDMS

FRANCISCO OSCAR DA SILVA FERRO
Atleta, AA AVENIDA
Pena: Suspensão de 02 (duas) Partidas
Incurso no art.58 c/c 57 § 1º do CJDMS

JONATAS PEREIRA DA SILVA
Atleta, AA AVENIDA
Pena: Suspensão de 01 (uma) Partida

Processo nº 129/2016/JEDD
Competição: Taça Cidade de Sorocaba/2016
Jogo (A/08): GE SANTA TEREZINHA X EC ENQUADROS ÀS DE OURO
Data: 07/09/16 – 10h00 (Vitalino Pagliato)
PAULO ROBERTO SOARES
Atleta, GE SANTA TEREZINHA
Pena: Suspensão de 02 (duas) Partidas
Incurso no art.58 c/c 57 § 1º do CJDMS

Nunca feche os cruzamentos.

Intimação: Nº DZ 72/2016
 Nome: Ademir de Jesus
 Endereço: Rua Maria Ap. de Almeida Monteiro Bugni, nº 162 – Jardim Residencial Mont Blanc
 Assunto: Fica concedido o prazo de 02 (dois) dias a contar da data de publicação desta, para que o intimado efetue agendamento do imóvel, afins de permitir a entrada de autoridades sanitárias, através do telefone 3233-0818/ 3233-4188 – ou pessoalmente na Divisão de Zoonoses – Rua Naim, nº 57 (esquina Av. Ipanema, 5.001) Jardim Novo Horizonte. O não cumprimento das solicitações acarretará em penalidade de multa prevista na legislação vigente. Sorocaba, 09 de Setembro de 2016.

Rafael Gonçalves Reinoso
Diretor de Área de Vigilância em Saúde
Leandro Arruda
Chefe de Divisão de Zoonoses
Helena Maria de Camargo Silva
Chefe de Seção de Apoio Administrativo

Área da Vigilância em Saúde
Divisão de Zoonoses
Rua Naim, nº 57 – Jardim Betânia
(esquina c/ Av Ipanema, nº 5.001)
Telefones 3233-0818/3233-4188

Através da presente, a Área da Vigilância em Saúde, Divisão de Zoonoses notifica:

Intimação: Nº DZ 85/2016
 Nome: Noé Guilherme Doyle
 Endereço: Rua Caracas, nº 705 – Jardim América - Sorocaba
 Assunto: Fica concedido o prazo de 02 (dois) dias a contar da data de publicação desta, para que o intimado efetue agendamento do imóvel, afins de permitir a entrada de autoridades sanitárias, através dos telefones 3233-0818/3233-4188 – ou pessoalmente na Divisão de Zoonoses – Rua Naim, nº 57 – Jardim Betânia. O não cumprimento das solicitações acarretará em penalidade de multa prevista na legislação vigente.

Intimação: Nº DZ 86/2016
 Nome: Juscelino Pereira da Silva
 Endereço: Rua Orsélio Pereira, nº 616 – Parque Vitória Régia
 Assunto: Fica concedido o prazo de 02 (dois) dias a contar da data de publicação desta, para que o intimado efetue agendamento do imóvel, afins de permitir a entrada de autoridades sanitárias, através do telefone 3233-0818/3233-4188 – ou pessoalmente na Divisão de Zoonoses – Rua Naim, nº 57 - Jardim Betânia - O não cumprimento das solicitações acarretará em penalidade de multa prevista na legislação vigente.

Intimação: Nº DZ 87/2016
 Nome: Marcos Antonio Camargo
 Endereço: Rua Prof. Antonio Rodrigues Claro Sobrinho, nº 1.092 – Jardim São Carlos – Sorocaba/SP
 Assunto: Fica concedido o prazo de 02 (dois) dias a contar da data de publicação desta, para que o intimado efetue agendamento do imóvel, afins de permitir a entrada de autoridades sanitárias, através do telefone 3233-0818/3233-4188 – ou pessoalmente na Divisão de Zoonoses – Rua Naim, nº 57 - Jardim Betânia - O não cumprimento das solicitações acarretará em penalidade de multa prevista na legislação vigente.

Intimação: Nº DZ 81/2016
 Nome: Hélio Aparecido Júlio
 Endereço: Rua Prof. Antonio Rodrigues Claro Sobrinho, nº 201 – casa 80 – Jardim São Carlos – Sorocaba/SP
 Assunto: Fica concedido o prazo de 02 (dois) dias a contar da data de publicação desta, para que o intimado efetue agendamento do imóvel, afins de permitir a entrada de autoridades sanitárias, através do telefone 3233-0818/3233-4188 – ou pessoalmente na Divisão de Zoonoses – Rua Naim, nº 57 - Jardim Betânia - O não cumprimento das solicitações acarretará em penalidade de multa prevista na legislação vigente.

Intimação: Nº DZ 88/2016
 Nome: Josiane Capelari
 Endereço: Rua Prof. Antonio Rodrigues Claro Sobrinho, nº 201 – casa 35 – Jardim São Carlos – Sorocaba/SP
 Assunto: Fica concedido o prazo de 02 (dois) dias a contar da data de publicação desta, para que o intimado efetue agendamento do imóvel, afins de permitir a entrada de autoridades sanitárias, através do telefone 3233-0818/3233-4188 – ou pessoalmente na Divisão de Zoonoses – Rua Naim, nº 57 - Jardim Betânia - O não cumprimento das solicitações acarretará em penalidade de multa prevista na legislação vigente.

Intimação: Nº DZ 90/2016
 Nome: Helena Silveira Garcia
 Endereço: Rua Pombal Ruggeri, nº 526 – Vila Trujillo – Sorocaba/SP

Assunto: Fica concedido o prazo de 02 (dois) dias a contar da data de publicação desta, para que o intimado efetue agendamento do imóvel, afins de permitir a entrada de autoridades sanitárias, através dos telefones 3233-0818/3233-4188 – ou pessoalmente na Divisão de Zoonoses – Rua Naim, nº 57 – Jardim Betânia. O não cumprimento das solicitações acarretará em penalidade de multa prevista na legislação vigente.

Intimação: Nº DZ 60/2016
 Nome: Cleber Yoshimi Urushimoto
 Endereço: Av. Olinda Ayres Paulete, nº 351 – Jardim Santa Marina – Sorocaba/SP
 Assunto: Fica concedido o prazo de 02 (dois) dias a contar da data de publicação desta, para que o intimado efetue agendamento do imóvel, afins de permitir a entrada de autoridades sanitárias, através dos telefones 3233-0818/3233-4188 – ou pessoalmente na Divisão de Zoonoses – Rua Naim, nº 57 – Jardim Betânia. O não cumprimento das solicitações acarretará em penalidade de multa prevista na legislação vigente.

Sorocaba, 14 de Setembro de 2016.

Rafael Gonçalves Reinoso
Diretor da Área de Vigilância em Saúde
Leandro Arruda
Chefe da Divisão de Zoonoses
Helena Maria Camargo Silva
Chefe da Seção de Apoio Administrativo

RESOLUÇÃO/CMS nº 03, de 17 de Agosto de 2016.
(Dispõe sobre a composição da CIST – Comissão

Intersetorial de Saúde do Trabalhador e da Trabalhadora para a gestão 2016/2018 – e dá outras providências).

O Plenário do Conselho Municipal de Saúde, em sua 8ª Reunião Ordinária de 2016, realizada em 17 de agosto de 2016, no uso de suas competências regimentais e atribuições conferidas pelas Lei nº 3.623/91;

CONSIDERANDO o disposto na Lei nº 8.080/90, concomitante com a Lei nº 8.142/90 e as Resoluções nº 453/12 e Nº 493, DE 7 DE NOVEMBRO DE 2013 do Conselho Nacional de Saúde;

CONSIDERANDO, ainda, que para a efetividade da Política de Saúde do Trabalhador e da Trabalhadora, faz-se necessário o qualificado controle social interno e externo, e em reconhecimento das ações desenvolvidas até o presente momento pela CIST (Comissão Intersetorial de Saúde do Trabalhador e da Trabalhadora), a qual foi criada pelo Decreto Municipal nº 15.589/07, bem como pelo seu regimento interno e pelo conjunto de seus representantes atuais;

RESOLVE:

Artigo 1º. A Comissão Intersetorial de Saúde do Trabalhador e da Trabalhadora para a gestão de 2016 a 2018 terá a seguinte composição:

CUT – Central Única dos Trabalhadores
 Titular: Luiz Herculano da Costa
 Suplente: Newton Alberto Fernandes Pereira
 SIDUSCON-SP Sindicato da Construção
 Titular: Elias Stefan Júnior
 Suplente: José Fernando Alonso
 Sindicato das Empresas de Transporte de Carga de Sorocaba e Região
 Titular: Jose Raimundo da Silva
 Suplente: Sonia Regina Cera Brambilla
 Previdência Social
 Titular: Carmelia Radesca Rondelis
 Suplente: Guilherme Alessandro Tozatto
 UFSCAR Universidade Federal de São Carlos – Polo Sorocaba
 Titular: Sandro Dellevedove
 UNISO Universidade de Sorocaba
 Suplente: Claudina M. Luzia dos Santos
 Secretaria Municipal de Saúde de Sorocaba
 Titular: Renata Scudeler
 Suplente: Renata Guida Caldeira
 CEREST Regional Sorocaba
 Titular: Fernanda Boecio Ramos Barduco
 Suplente: Rozendo Figueiro Neto
 Conselho Municipal de Saúde
 Coordenador: Luiz Fernando Seidl
 Coordenador Adjunto: Milton Carlos Sanches

Artigo 3º. A atual composição da Comissão Intersetorial de Saúde do Trabalhador e da Trabalhadora, poderá vir a ser alterada futuramente, a qualquer tempo, sempre que realizada pertinente alteração e aprovação do Conselho Municipal de Saúde de Sorocaba.

Artigo 4º. A presente resolução entra em vigor na data de sua publicação, com efeitos retroativos ao dia 17 de agosto de 2016.

CARLOS EDUARDO GOLOB LARA SANTOS
Vice-Presidente e Secretário-Executivo
Conselho Municipal de Saúde de Sorocaba
AÍLTON DE LIMA RIBEIRO
Presidente
Conselho Municipal de Saúde de Sorocaba

181

DISQUE DENÚNCIA

A denúncia é sua
melhor arma.



**Combata o mosquito,
evite água parada.**

**Acabe com o foco do
Zika Vírus, Chikungunya
e Dengue**

Reg.Cadastral: 454471000101000 Processo: 2016/009161-7 Assunto: CORRECAO DE LANCAMENTO Despacho: INDEFERIDO	Assunto: CERTIDAO DE ITBI ZERO Despacho: COMUNICACAO Interessado: DARCY DUARTE DE OLIVEIRA Reg.Cadastral: 345115021101001 Processo: 2013/027945-8 Assunto: CERTIDAO DE ITBI ZERO Despacho: COMUNICACAO Interessado: DATEG CONSULTORIA E SERVICOS LTDA Reg.Cadastral: 120412 Processo: 2015/036730-8 Assunto: BAIXA Despacho: DEFERIDO Interessado: DAVID TURIBIO DE CAMARGO Reg.Cadastral: 532365015301000 Processo: 2015/025345-8 Assunto: REGULARIZACAO FUNDIARIA Despacho: COMUNICACAO Interessado: DEBORA CRISTINA MAIA Reg.Cadastral: 341401034901000 Processo: 2002/013651-1 Assunto: CONSTRUCAO Despacho: CADASTRAMENTO DE CONSTRUCAO Interessado: DECIO CENTELLAS LOPES Reg.Cadastral: 546243041901000 Processo: 2016/023010-8 Assunto: IMPORT.PAGA DE IPTU Despacho: SOLICITA PROVIDENCIAS Interessado: DECIO RICCI Reg.Cadastral: 333442004401000 Processo: 2012/014515-6 Assunto: CONSTR/AMPLIACAO E REGULARIZACAO Despacho: CAD. CONSTRUCAO LEI 8.229/2007 Interessado: DELMI MARCONDES BULHA Reg.Cadastral: 345318034601000 Processo: 2014/012538-6 Assunto: ISENCAO DE ITBI Despacho: COMUNICACAO Interessado: DEPARTAMENTO DE ESTRADAS DE RODAGEM DO SAO PAULO Reg.Cadastral: 631327063800000 Processo: 2010/013893-2 Assunto: SOLICITACAO Despacho: DEFERIDO Interessado: DIMAS VERSOLATO Reg.Cadastral: 2462810340301000 Processo: 2013/023010-5 Assunto: CERTIDAO DE ITBI ZERO Despacho: COMUNICACAO Interessado: DINIZ JOAQUIM MARQUES Reg.Cadastral: 532363001601000 Processo: 2014/001269-1 Assunto: REGULARIZACAO FUNDIARIA Despacho: GENERICO Interessado: DIRCE DO NASCIMENTO ROSLEM Reg.Cadastral: 356170010901000 Processo: 2016/006509-0 Assunto: LEGALIZACAO Despacho: CADASTRAMENTO DE CONSTRUCAO Interessado: DIRCE MARIA OLIVEIRA VERLANGIERI MALUF Reg.Cadastral: 541135025001000 Processo: 2011/019769-6 Assunto: CONSTR/AMPLIACAO E REGULARIZACAO Despacho: CAD. CONSTRUCAO LEI 8.229/2007 Interessado: DIRETRIZES EMPREENDIMENTOS E PARTICIPACOES LTDA Reg.Cadastral: 313891 Processo: 2016/004357-6 Assunto: OCORRENCIAS Despacho: COMUNICACAO Interessado: DK EMPREENDIMENTOS LTDA Reg.Cadastral: 442295024401004 Processo: 2015/007913-5 Assunto: CONSTRUCAO Despacho: CADASTRAMENTO DE CONSTRUCAO Interessado: DK EMPREENDIMENTOS LTDA Reg.Cadastral: 442295024401003	Processo: 2015/007913-5 Assunto: CONSTRUCAO Despacho: CADASTRAMENTO DE CONSTRUCAO Interessado: DK EMPREENDIMENTOS LTDA Reg.Cadastral: 442295024401002 Processo: 2015/007913-5 Assunto: CONSTRUCAO Despacho: CADASTRAMENTO DE CONSTRUCAO Interessado: DOMINGOS CANDIDO FILHO Reg.Cadastral: 345139028801000 Processo: 2013/030567-5 Assunto: ISENCAO DE ITBI Despacho: DEFERIDO Interessado: DONIZETE MAGRI Reg.Cadastral: 462358012001000 Processo: 2016/023930-7 Assunto: ALTERACAO CADASTRAL Despacho: DEFERIDO Interessado: DONIZETE OLIVEIRA SENA Reg.Cadastral: 352210019000000 Processo: 2016/010869-2 Assunto: SOLICITACAO Despacho: COMUNICACAO Interessado: DORIVAL ALBUQUERQUE Reg.Cadastral: 542182032101000 Processo: 2016/010535-9 Assunto: SOLICITACAO Despacho: COMUNICACAO Interessado: DORIVAL ALBUQUERQUE Reg.Cadastral: 451421011101000 Processo: 2016/010535-9 Assunto: SOLICITACAO Despacho: INDEFERIDO Interessado: DORIVAL TADEU PURIFICACAO Reg.Cadastral: 246296002401000 Processo: 2013/026291-8 Assunto: CERTIDAO DE ITBI ZERO Despacho: COMUNICACAO Interessado: DUCILENE MARIA VINCO Reg.Cadastral: 674178023000000 Processo: 2016/023930-7 Assunto: ALTERACAO CADASTRAL Despacho: DEFERIDO Interessado: DUCILENE MARIA VINCO Reg.Cadastral: 674178027000000 Processo: 2016/023930-7 Assunto: ALTERACAO CADASTRAL Despacho: DEFERIDO Interessado: EDELEUSA GOMES FERREIRA Reg.Cadastral: 462185021301000 Processo: 2016/025044-5 Assunto: RECOLHIMENTO DE ITBI Despacho: SOLICITA PROVIDENCIAS Interessado: EDIMILSON SOARES DA SILVA Reg.Cadastral: 344467017000000 Processo: 2016/000003-0 Assunto: ALTERACAO CADASTRAL Despacho: GENERICO Interessado: EDIRLEI AUGUSTO PIRES SOROCABA ME Reg.Cadastral: 318399 Processo: 2016/004357-6 Assunto: OCORRENCIAS Despacho: COMUNICACAO Interessado: EDITH HARUMI KASHIWAGUI Reg.Cadastral: 445448010201000 Processo: 2016/000003-0 Assunto: ALTERACAO CADASTRAL Despacho: GENERICO Interessado: EDMUNDO COSTA JULIO Reg.Cadastral: 436125027801000 Processo: 2001/009840-8 Assunto: CONSTRUCAO Despacho: CADASTRAMENTO DE CONSTRUCAO Interessado: EDNA ALVES DE SOUZA Reg.Cadastral: 786303055601000 Processo: 2016/013769-1 Assunto: LEGALIZACAO Despacho: CADASTRAMENTO DE CONSTRUCAO Interessado: EDNA APARECIDA PELEGRINI DE ALMEIDA Reg.Cadastral: 345383006601000 Processo: 2015/020511-0 Assunto: ISENCAO DE ITBI Despacho: COMUNICACAO Interessado: EDNA MARIA MATHIAS SILVA Reg.Cadastral: 801031002700000 Processo: 2016/004097-8 Assunto: CORRECAO DE LANCAMENTO	Despacho: SOLICITA PROVIDENCIAS Interessado: EDSON CORREA Reg.Cadastral: 246489010901000 Processo: 2015/009705-3 Assunto: REGULARIZACAO FUNDIARIA Despacho: CADASTRAMENTO DE CONSTRUCAO Interessado: EDSON JULIO RODRIGUES Reg.Cadastral: 341191023800000 Processo: 2016/023930-7 Assunto: ALTERACAO CADASTRAL Despacho: DEFERIDO Interessado: EDSON PALMEIRA DOS SANTOS 31890637882 ME Reg.Cadastral: 344349 Processo: 2016/024557-7 Assunto: BAIXA Despacho: INFORMADO CANCELAMENTO DE I.M. Interessado: EDSON PIRES DE MELLO Reg.Cadastral: 434370029701000 Processo: 2015/037043-5 Assunto: SOLICITACAO Despacho: DEFERIDO Interessado: EDSON POSSINHOLI Reg.Cadastral: 541129003001000 Processo: 2015/015754-3 Assunto: CONSTRUCAO RESIDENCIAL/COMERCIAL Despacho: CADASTRAMENTO DE CONSTRUCAO Interessado: EDUARDO SOUZA RODRIGUES Reg.Cadastral: 532275038501000 Processo: 2006/024908-3 Assunto: REGULARIZACAO Despacho: CAD. CONSTRUCAO LEI 8.229/2007 Interessado: EDVALDO RICARDO DE OLIVEIRA Reg.Cadastral: 534170018201000 Processo: 2016/001147-4 Assunto: REGULARIZACAO FUNDIARIA Despacho: CADASTRAMENTO DE CONSTRUCAO Interessado: ELCIO MOSCONI Reg.Cadastral: 245183040300000 Processo: 2016/023930-7 Assunto: ALTERACAO CADASTRAL Despacho: DEFERIDO Interessado: ELDER APARECIDO FOGACA Reg.Cadastral: 353255025901000 Processo: 2016/020264-4 Assunto: SOLICITACAO Despacho: DEFERIDO Interessado: ELEANDRO ANTONIO DINIZ Reg.Cadastral: 643302002201000 Processo: 2016/023930-7 Assunto: ALTERACAO CADASTRAL Despacho: DEFERIDO Interessado: ELENA AYRES CORREA DE MORAES Reg.Cadastral: 544238017501000 Processo: 2016/024505-6 Assunto: IMPORT.PAGA DE IPTU Despacho: COMUNICACAO Interessado: ELENICE CABRAL Reg.Cadastral: 363438043501000 Processo: 2016/004634-8 Assunto: ALTERACAO CADASTRAL Despacho: GENERICO Interessado: ELIELSO SANCHES FERNANDES Reg.Cadastral: 532372032802001 Processo: 1984/017184-7 Assunto: OUTORGA DE TITULO Despacho: CADASTRAMENTO DE CONSTRUCAO Interessado: ELINE PERES PERON Reg.Cadastral: 452335028601000 Processo: 2016/018881-9 Assunto: LEGALIZACAO Despacho: CADASTRAMENTO DE CONSTRUCAO Interessado: ELISABETE RODRIGUES Reg.Cadastral: 442300015001022 Processo: 2016/023930-7 Assunto: ALTERACAO CADASTRAL Despacho: DEFERIDO Interessado: ELIZANDRA DOS SANTOS A. DE ALMEIDA Reg.Cadastral: 643161027701000 Processo: 2016/000003-0 Assunto: ALTERACAO CADASTRAL Despacho: GENERICO Interessado: ELIZANGELA DA SILVA PONTANI Reg.Cadastral: 376285026900000 Processo: 2016/000003-0	Assunto: ALTERACAO CADASTRAL Despacho: GENERICO Interessado: ELIZENA CARVALHO DE SOUZA Reg.Cadastral: 431458000701000 Processo: 2016/007112-2 Assunto: SOLICITACAO Despacho: COMUNICACAO Interessado: ELIZETE AUGUSTO RODRIGUES Reg.Cadastral: 442369011101000 Processo: 2016/000003-0 Assunto: ALTERACAO CADASTRAL Despacho: GENERICO Interessado: ELKE CRISTINA DELL ANHOL MONTEIRO Reg.Cadastral: 345191030601000 Processo: 2013/034388-2 Assunto: ISENCAO DE ITBI Despacho: COMUNICACAO Interessado: EMERSON CIANDRINI Reg.Cadastral: 244347043601000 Processo: 2016/000003-0 Assunto: ALTERACAO CADASTRAL Despacho: GENERICO Interessado: EMERSON INOCENCIO DOS SANTOS (FILHO OUTR) Reg.Cadastral: 353497042101000 Processo: 2016/023930-7 Assunto: ALTERACAO CADASTRAL Despacho: DEFERIDO Interessado: EMERSON SBRANA Reg.Cadastral: 361181035601000 Processo: 2016/011259-5 Assunto: RECOLHIMENTO DE ITBI Despacho: COMUNICACAO Interessado: EMILIA BATISTA DE PAULA Reg.Cadastral: 345201004001000 Processo: 2013/034176-1 Assunto: ISENCAO DE ITBI Despacho: DEFERIDO Interessado: ENEIR CAMARGO DE OLIVEIRA Reg.Cadastral: 532325021801000 Processo: 1985/009158-0 Assunto: OUTORGA DE TITULO Despacho: DEFERIDO Interessado: ENY ZELIA FERRO Reg.Cadastral: 441137018701000 Processo: 1987/018581-0 Assunto: CONSTRUCAO GALPAO/SALAO/BARRACAO Despacho: CADASTRAMENTO DE CONSTRUCAO Interessado: EQUIPAOBRA EQUIPAMENTOS RACION. LTDA Reg.Cadastral: 663130037101000 Processo: 2015/030944-1 Assunto: REVISAO/CORRECAO DE LANCAMENTO Despacho: DEFERIDO Interessado: EQUIPAOBRA EQUIPAMENTOS RACION. LTDA Reg.Cadastral: 663130037102001 Processo: 2015/030944-1 Assunto: REVISAO/CORRECAO DE LANCAMENTO Despacho: CADASTRAMENTO DE CONSTRUCAO Interessado: EQUIPAOBRA EQUIPAMENTOS RACION. LTDA Reg.Cadastral: 663130037101001 Processo: 2015/030944-1 Assunto: REVISAO/CORRECAO DE LANCAMENTO Despacho: CADASTRAMENTO DE CONSTRUCAO Interessado: EQUIPAOBRA EQUIPAMENTOS RACION. LTDA Reg.Cadastral: 663130037103001 Processo: 2015/030944-1 Assunto: REVISAO/CORRECAO DE LANCAMENTO Despacho: CADASTRAMENTO DE CONSTRUCAO Interessado: ERICA ARAUJO DA CONCEICAO Reg.Cadastral: 312405 Processo: 2016/024845-6 Assunto: CANCELAMENTO DE INSCRICAO Despacho: COMUNICACAO Interessado: ERINALDO ALVES BATISTA DE LIMA Reg.Cadastral: 451334162700000 Processo: 2016/023930-7 Assunto: ALTERACAO CADASTRAL Despacho: DEFERIDO Interessado: ERINALDO ALVES BATISTA DE LIMA Reg.Cadastral: 461377010501000 Processo: 2016/023930-7 Assunto: ALTERACAO CADASTRAL Despacho: DEFERIDO	Despacho: DEFERIDO Interessado: ESTEVAM GOMES PEREIRA Reg.Cadastral: 345159002601000 Processo: 2013/029395-4 Assunto: ISENCAO DE ITBI Despacho: DEFERIDO Interessado: ETEVALDO CARDOSO DOS SANTOS Reg.Cadastral: 561328024200000 Processo: 2004/003517-2 Assunto: LEGALIZACAO/AREAS PUBLICA(M.PR.2220) Despacho: DEFERIDO Interessado: EUNICE SOUZA PINTO SANTOS Reg.Cadastral: 444102031900000 Processo: 2015/009374-8 Assunto: DEMOLICAO Despacho: DEFERIDO Interessado: EVEREST COMUNICACAO E MARKETING LTDA - ME Reg.Cadastral: 319175 Processo: 2016/019392-6 Assunto: SOLICITACAO Despacho: COMUNICACAO Interessado: FABIANA CARDOZO RITTA Reg.Cadastral: 446401000701000 Processo: 2016/024143-6 Assunto: CERTIDAO DE ITBI ZERO Despacho: COMUNICACAO Interessado: FABIANE FERREIRA ALVES FOGACA Reg.Cadastral: 344406000801001 Processo: 2016/018207-7 Assunto: RECOLHIMENTO DE ITBI Despacho: HOMOLOGADO ITBI Interessado: FABIO FRANCISCO BELLINI PERES Reg.Cadastral: 653284014600000 Processo: 2016/023026-4 Assunto: IMPORT.PAGA DE IPTU Despacho: SOLICITA PROVIDENCIAS Interessado: FABRICIO ALMEIDA DA SILVA - ME Reg.Cadastral: 316680 Processo: 2016/021414-4 Assunto: SOLICITACAO Despacho: COMUNICACAO Interessado: FATIMA APARECIDA ROSA Reg.Cadastral: 341355070201000 Processo: 2010/021965-8 Assunto: RECOLHIMENTO DE ITBI Despacho: SOLICITA PROVIDENCIAS Interessado: FAUSTINA GIMENES DE OLIVEIRA Reg.Cadastral: 531120002001000 Processo: 2016/004634-8 Assunto: ALTERACAO CADASTRAL Despacho: CADASTRAMENTO DE CONSTRUCAO Interessado: FERNANDA AP FERNANDES DOS SANTOS Reg.Cadastral: 353219013601000 Processo: 2016/008117-0 Assunto: SOLICITACAO Despacho: DEFERIDO Interessado: FERNANDA REGINA ALVES Reg.Cadastral: 643355034000000 Processo: 2016/008539-5 Assunto: CORRECAO DE ALIQUOTA/REVISAO Despacho: DEFERIDO Interessado: FERNANDES & FERNANDES AREIA E PEDRA LTDA ME Reg.Cadastral: 116661 Processo: 2016/003287-6 Assunto: CANCELAMENTO DE DEBITOS Despacho: COMUNICACAO Interessado: FLAVIA SAKODA BRAND Reg.Cadastral: 421380049001000 Processo: 2009/024316-3 Assunto: CONSTR/AMPLIACAO E REGULARIZACAO Despacho: CAD. CONSTRUCAO LEI 8.229/2007 Interessado: FLAVIO UCHOA FERRAZ DE CAMPOS Reg.Cadastral: 674193004701000 Processo: 2016/022633-8 Assunto: SOLICITACAO Despacho: COMUNICACAO Interessado: FRANCIS UCHOA FERRAZ ROCHA Reg.Cadastral: 345118032901000 Processo: 2015/004605-0 Assunto: ISENCAO DE ITBI Despacho: DEFERIDO Interessado: FRANCES ALBERTO DA	Interessado: FRANCINE MARTINS RAINHA Reg.Cadastral: 544660036301000 Processo: 2016/000003-0 Assunto: ALTERACAO CADASTRAL Despacho: GENERICO Interessado: FRANCISCA BEZERRA LEITE Reg.Cadastral: 561328032900000 Processo: 2015/019027-0 Assunto: REGULARIZACAO FUNDIARIA Despacho: COMUNICACAO Interessado: FRANCISCA MARIA UCHOA DE BONI Reg.Cadastral: 42212111302037 Processo: 2016/000003-0 Assunto: ALTERACAO CADASTRAL Despacho: GENERICO Interessado: FRANCISCO ANTONIO NETO Reg.Cadastral: 554111041103002 Processo: 2016/025275-5 Assunto: SOLICITACAO Despacho: DEFERIDO Interessado: FRANCISCO DE ASSIS FERREIRA Reg.Cadastral: 246489001501000 Processo: 2016/022485-8 Assunto: ISENCAO DE ITBI Despacho: COMUNICACAO Interessado: FRANCISCO DE ASSIS PONTES Reg.Cadastral: 645214019500000 Processo: 2016/023930-7 Assunto: ALTERACAO CADASTRAL Despacho: DEFERIDO Interessado: FRANCISCO GUERRERO RUIZ Reg.Cadastral: 646498016101000 Processo: 2016/004102-6 Assunto: CORRECAO DE LANCAMENTO Despacho: COMUNICACAO Interessado: FRANCISCO GUERRERO RUIZ Reg.Cadastral: 64649801800000 Processo: 2016/004102-6 Assunto: CORRECAO DE LANCAMENTO Despacho: COMUNICACAO Interessado: FRANCISCO JAVIER GARCIA DEL VALLE Reg.Cadastral: 432426024301049 Processo: 2016/023930-7 Assunto: ALTERACAO CADASTRAL Despacho: DEFERIDO Interessado: FRANCISCO JAVIER GARCIA DEL VALLE Reg.Cadastral: 432426024301057 Processo: 2016/023930-7 Assunto: ALTERACAO CADASTRAL Despacho: DEFERIDO Interessado: FRANCISCO JAVIER GARCIA DEL VALLE Reg.Cadastral: 432426024301058 Processo: 2016/023930-7 Assunto: ALTERACAO CADASTRAL Despacho: DEFERIDO Interessado: FRANCISCO MATEO GARCIA DEL VALLE Reg.Cadastral: 42415008401000 Processo: 2010/015316-2 Assunto: CONSTR/AMPLIACAO E REGULARIZACAO Despacho: CAD. CONSTRUCAO LEI 8.229/2007 Interessado: FRANCOIS DE SOUSA SILVA Reg.Cadastral: 345116010901000 Processo: 2013/027021-8 Assunto: CERTIDAO DE ITBI ZERO Despacho: COMUNICACAO Interessado: GENNY GOMES DE SOUZA Reg.Cadastral: 532389039801000 Processo: 2012/024570-9 Assunto: REGULARIZACAO FUNDIARIA Despacho: GENERICO Interessado: GENNY SANTINA C.CAMPANHA Reg.Cadastral: 531173153501000 Processo: 1981/800914-0 Assunto: AMPLIACAO Despacho: CADASTRAMENTO DE CONSTRUCAO Interessado: GEOVAL ELETTERIO DE ARRUDA Reg.Cadastral: 345194028901000 Processo: 2014/014469-2 Assunto: ISENCAO DE ITBI Despacho: DEFERIDO Interessado: GERALDO RODRIGUES Reg.Cadastral: 443454003801000
--	---	--	---	--	--	---

Interessado: LUIZ RAIMUNDO DE LIMA Reg.Cadastral: 532383002701000 Processo: 1984/017216-7 Assunto: OUTORGA DE TITULO Despacho: COMUNICACAO	ROUCO Reg.Cadastral: 346278022500000 Processo: 2016/024538-7 Assunto: FRACIONAMENTO Despacho: CADASTRAMENTO DE CONSTRUCAO	Assunto: SOLICITACAO Despacho: DEFERIDO	Processo: 2015/019011-4 Assunto: REGULARIZACAO FUNDIARIA Despacho: CADASTRAMENTO DE CONSTRUCAO	Processo: 2013/018845-1 Assunto: CERTIDAO DE ITBI ZERO Despacho: COMUNICACAO	LTDA - ME Reg.Cadastral: 344775 Processo: 2016/024020-6 Assunto: BAIXA Despacho: INFORMADO CANCELAMENTO DE I.M.	Despacho: CADASTRAMENTO DE CONSTRUCAO
Interessado: LUIZ TADEU DE SOUZA Reg.Cadastral: 532389038501000 Processo: 2012/024571-7 Assunto: REGULARIZACAO FUNDIARIA Despacho: GENERICO	Interessado: MANOEL VALENTIM DOS SANTOS Reg.Cadastral: 364194025600000 Processo: 2016/018839-7 Assunto: SOLICITACAO Despacho: DEFERIDO	Interessado: MARGARIDA MARIA QUERCETTI MENDES Reg.Cadastral: 433167025806015 Processo: 2016/004422-8 Assunto: SOLICITACAO Despacho: DEFERIDO	Interessado: MARIA JOSE DOS SANTOS SILVA Reg.Cadastral: 345355003301000 Processo: 2013/032361-1 Assunto: ISENÇÃO DE ITBI Despacho: DEFERIDO	Interessado: MAURO ANTONIO FAUSTINO - ME Reg.Cadastral: 341214 Processo: 2016/024672-4 Assunto: BAIXA Despacho: INFORMADO CANCELAMENTO DE I.M.	Interessado: M2 CONST. E EMPR. IMOB. LTDA Reg.Cadastral: 15548512000164 Processo: 2014/023490-7 Assunto: RECOLHIMENTO DE ITBI Despacho: SOLICITA PROVIDENCIAS	Interessado: NIVALDA SIVIERO RICARDO Reg.Cadastral: 534190030901000 Processo: 2012/020585-1 Assunto: REGULARIZACAO FUNDIARIA Despacho: COMUNICACAO
Interessado: LUZIA CRISTINA DA SILVA Reg.Cadastral: 363178024401002 Processo: 2016/017252-4 Assunto: CONSTRUCAO RESIDENCIAL/COMERCIAL Despacho: CADASTRAMENTO DE CONSTRUCAO	Interessado: MARA RUBIA BAYER Reg.Cadastral: 345404025201000 Processo: 2013/008058-3 Assunto: CERTIDAO DE ITBI ZERO Despacho: GENERICO	Interessado: MARIA ANGELA PINHEIRO FERNANDES Reg.Cadastral: 345180021801000 Processo: 2013/032640-8 Assunto: ISENÇÃO DE ITBI Despacho: COMUNICACAO	Interessado: MARIA JOSE MACHADO DE ALMEIDA Reg.Cadastral: 431176005001008 Processo: 2008/004181-7 Assunto: RECOLHIMENTO DE ITBI Despacho: INDEFERIDO	Interessado: MAURO TADEU MOURA SEGAMARCHI Reg.Cadastral: 436345046101004 Processo: 2016/023930-7 Assunto: ALTERACAO CADASTRAL Despacho: DEFERIDO	Interessado: NAIR COSTA DE SOUZA Reg.Cadastral: 561319032200000 Processo: 2014/009204-0 Assunto: REGULIZACAO FUNDIARIA Despacho: COMUNICACAO	Interessado: NOEL JOSE DOS SANTOS Reg.Cadastral: 534150002201000 Processo: 1985/002140-0 Assunto: TITULO DOMINIO P/LEI 2.342/84 Despacho: GENERICO
Interessado: LUZIA CRISTINA DA SILVA Reg.Cadastral: 363178024401004 Processo: 2016/017252-4 Assunto: CONSTRUCAO RESIDENCIAL/COMERCIAL Despacho: CADASTRAMENTO DE CONSTRUCAO	Interessado: MARCELO GIARDINI Reg.Cadastral: 444116031401000 Processo: 2009/019146-1 Assunto: AMPLIACAO Despacho: CAD. CONSTRUCAO LEI 8.229/2007	Interessado: MARIA ANGELA ROSA Reg.Cadastral: 432134025301000 Processo: 2016/023298-9 Assunto: CERTIDAO DE CADASTRO Despacho: COMUNICACAO	Interessado: MARIA JOSE VENANCIO Reg.Cadastral: 443117019201000 Processo: 2013/032391-8 Assunto: REGULIZACAO FUNDIARIA Despacho: COMUNICACAO	Interessado: MAXTRANS TRANSPORTES LTDA - ME Reg.Cadastral: 329747 Processo: 2016/024823-3 Assunto: BAIXA Despacho: INFORMADO CANCELAMENTO DE I.M.	Interessado: NARSIZO DE ARAUJO VIEIRA Reg.Cadastral: 353422008000000 Processo: 2016/022678-3 Assunto: SOLICITACAO Despacho: INDEFERIDO	Interessado: NOEMIA FAGUNDES BRINHOLI Reg.Cadastral: 246281021601000 Processo: 2013/023021-2 Assunto: CERTIDAO DE ITBI ZERO Despacho: COMUNICACAO
Interessado: LUZIA CRISTINA DA SILVA Reg.Cadastral: 363178024401001 Processo: 2016/017252-4 Assunto: CONSTRUCAO RESIDENCIAL/COMERCIAL Despacho: CADASTRAMENTO DE CONSTRUCAO	Interessado: MARCELO MAIA BRIDES Reg.Cadastral: 555126009801000 Processo: 2016/025201-1 Assunto: RECOLHIMENTO DE ITBI Despacho: COMUNICACAO	Interessado: MARIA APARECIDA VILAS BOAS Reg.Cadastral: 332145035501000 Processo: 2016/023930-7 Assunto: ALTERACAO CADASTRAL Despacho: DEFERIDO	Interessado: MARIA LEONEL DE MORAES SILVA Reg.Cadastral: 345156014301000 Processo: 2014/022512-9 Assunto: ISENÇÃO DE ITBI Despacho: COMUNICACAO	Interessado: MEDIPLAN ASSISTENCIAL LTDA Reg.Cadastral: 063604 Processo: 2016/006544-7 Assunto: EMISSAO DE GUIAS/RECBOS Despacho: COMUNICACAO	Interessado: NATALINA PARREIRA PECCINATI Reg.Cadastral: 345136015101000 Processo: 2013/030676-4 Assunto: ISENÇÃO DE ITBI Despacho: DEFERIDO	Interessado: OBRAGEN ENGENHARIA E CONSTRUÇOES LTDA. Reg.Cadastral: 656149024200000 Processo: 2016/023930-7 Assunto: ALTERACAO CADASTRAL Despacho: DEFERIDO
Interessado: LUZIA CRISTINA DA SILVA Reg.Cadastral: 363178024401003 Processo: 2016/017252-4 Assunto: CONSTRUCAO RESIDENCIAL/COMERCIAL Despacho: CADASTRAMENTO DE CONSTRUCAO	Interessado: MARCIA REGINA FERNANDES Reg.Cadastral: 561110036600000 Processo: 2011/006795-6 Assunto: REGULIZACAO FUNDIARIA Despacho: COMUNICACAO	Interessado: MARIA APARECIDA PASINI Reg.Cadastral: 079936 Processo: 2016/025140-1 Assunto: IMPORTÂNCIA PAGA Despacho: SOLICITA PROVIDENCIAS	Interessado: MARIA LUCIA LOUREIRO Reg.Cadastral: 443117015001000 Processo: 2003/022762-3 Assunto: LEGALIZACAO/AREAS PUBLICA(M.PR.2220) Despacho: COMUNICACAO	Interessado: METALCON ESTRUTURAS LTDA Reg.Cadastral: 354415006401000 Processo: 2016/007954-7 Assunto: SOLICITACAO Despacho: INDEFERIDO	Interessado: NELSON BATISTA SCOVOLI Reg.Cadastral: 213197002001000 Processo: 2015/028868-6 Assunto: CORRECAO DE LANCAMENTO Despacho: COMUNICACAO	Interessado: ODACI FERREIRA CAMPOS NUNES Reg.Cadastral: 345139026201001 Processo: 2013/030569-1 Assunto: ISENÇÃO DE ITBI Despacho: DEFERIDO
Interessado: LUZIA DE OLIVEIRA VIEIRA Reg.Cadastral: 345209002300000 Processo: 2016/000003-0 Assunto: ALTERACAO CADASTRAL Despacho: GENERICO	Interessado: MARCONI SANTOS Reg.Cadastral: 533292030901000 Processo: 2016/025048-6 Assunto: RECOLHIMENTO DE ITBI Despacho: COMUNICACAO	Interessado: MARIA APARECIDA ZAMPARONI Reg.Cadastral: 532387024901000 Processo: 1984/016021-2 Assunto: OUTORGA DE TITULO Despacho: DEFERIDO	Interessado: MARIA NEIDE CARDOSO Reg.Cadastral: 436373040601008 Processo: 2016/004633-0 Assunto: ALTERACAO CADASTRAL Despacho: COMUNICACAO	Interessado: METSO BRASIL INDUSTRIA E COMERCIO LTDA Reg.Cadastral: 663428000101000 Processo: 1989/015851-0 Assunto: REGULIZACAO Despacho: CADASTRAMENTO DE CONSTRUCAO	Interessado: NELSON BATISTA SCOVOLI Reg.Cadastral: 233197002001000 Processo: 2015/028868-6 Assunto: CORRECAO DE LANCAMENTO Despacho: COMUNICACAO	Interessado: OFELIA XAVIER DE SOUZA Reg.Cadastral: 532387091301000 Processo: 2014/020073-4 Assunto: REGULIZACAO FUNDIARIA Despacho: GENERICO
Interessado: M. A. PEDRO COMERCIO E MANUTENCAO - ME Reg.Cadastral: 341488 Processo: 2016/025186-4 Assunto: BAIXA Despacho: INFORMADO CANCELAMENTO DE I.M.	Interessado: MARCOS ANTONIO ROMANI Reg.Cadastral: 345200008701000 Processo: 2013/033000-8 Assunto: ISENÇÃO DE ITBI Despacho: COMUNICACAO	Interessado: MARIA APARECIDA DA SILVA E/OU Reg.Cadastral: 345334011701000 Processo: 2014/000894-7 Assunto: ISENÇÃO DE ITBI Despacho: COMUNICACAO	Interessado: MARIA OZANA DA SILVA Reg.Cadastral: 332439008501000 Processo: 2016/026006-3 Assunto: ALTERACAO CADASTRAL Despacho: DEFERIDO	Interessado: MICHELE CRISTINA DOS SANTOS Reg.Cadastral: 344465013300000 Processo: 2004/001343-5 Assunto: LEGALIZACAO/AREAS PUBLICA(M.PR.2220) Despacho: DEFERIDO	Interessado: NEUMA BOIGUES DO NASCIMENTO Reg.Cadastral: 561319006900000 Processo: 2014/017076-2 Assunto: REGULIZACAO FUNDIARIA Despacho: COMUNICACAO	Interessado: OPERA INVESTIMENTOS IMOBILIARIOS LTDA ME Reg.Cadastral: 331294 Processo: 2016/024723-5 Assunto: BAIXA Despacho: INFORMADO CANCELAMENTO DE I.M.
Interessado: M A TECH ALUMINIO LTDA - EPP Reg.Cadastral: 303476 Processo: 2016/021449-3 Assunto: BAIXA Despacho: INFORMADO CANCELAMENTO DE I.M.	Interessado: MARCOS REIS DE SOUZA Reg.Cadastral: 561328037900000 Processo: 2015/019030-4 Assunto: REGULIZACAO FUNDIARIA Despacho: COMUNICACAO	Interessado: MARIA CLEUSA ROSA Reg.Cadastral: 345334011701000 Processo: 2014/000894-7 Assunto: ISENÇÃO DE ITBI Despacho: COMUNICACAO	Interessado: MARINA BUENO SOARES Reg.Cadastral: 30050986805 Processo: 2016/008458-8 Assunto: RECOLHIMENTO DE ITBI Despacho: INDEFERIDO	Interessado: MIGUEL DOMINGUES FERREIRA Reg.Cadastral: 534185033101000 Processo: 2013/019707-2 Assunto: REGULIZACAO FUNDIARIA Despacho: GENERICO	Interessado: NEUSA MARTINS LEME Reg.Cadastral: 344449055400000 Processo: 2004/004537-9 Assunto: LEGALIZACAO/AREAS PUBLICA(M.PR.2220) Despacho: CADASTRAMENTO DE CONSTRUCAO	Interessado: OSANIA MARIA JUVENTINO DA SILVA Reg.Cadastral: 443117040801000 Processo: 2004/001360-9 Assunto: LEGALIZACAO/AREAS PUBLICA(M.PR.2220) Despacho: GENERICO
Interessado: M BRITO SOROCABA LTDA ME Reg.Cadastral: 316457 Processo: 2016/024786-2 Assunto: BAIXA Despacho: INFORMADO CANCELAMENTO DE I.M.	Interessado: MARCOS ROBERTO GUEDES DE ALENCAR Reg.Cadastral: 343418016701000 Processo: 2016/023930-7 Assunto: ALTERACAO CADASTRAL Despacho: DEFERIDO	Interessado: MARIA DE LOURDES DE AVILA ALMEIDA Reg.Cadastral: 345314004101000 Processo: 2013/009623-3 Assunto: CERTIDAO DE ITBI ZERO Despacho: GENERICO	Interessado: MARINALVA BEZERRA REIS SANTOS Reg.Cadastral: 772319053500000 Processo: 2016/015983-6 Assunto: SOLICITACAO Despacho: INDEFERIDO	Interessado: MIGUEL JOSE ANHAIA Reg.Cadastral: 334219029901000 Processo: 2016/008979-3 Assunto: APROVE FÁCIL Despacho: CADASTRAMENTO DE CONSTRUCAO	Interessado: NEUSA VIEIRA Reg.Cadastral: 443117049801000 Processo: 2003/024238-2 Assunto: LEGALIZACAO/AREAS PUBLICA(M.PR.2220) Despacho: DEFERIDO	Interessado: OSIRIS FRANCSISCO DOS SANTOS Reg.Cadastral: 674223003800000 Processo: 2016/024053-7 Assunto: CORRECAO DE LANCAMENTO Despacho: INDEFERIDO
Interessado: MADAGASCAR EMPR E PART LTDA Reg.Cadastral: 444321023000000 Processo: 2016/020736-1 Assunto: RECOLHIMENTO DE ITBI Despacho: HOMOLOGADO ITBI	Interessado: MARGARETE PORFIRIO Reg.Cadastral: 345380011701000 Processo: 2013/001103-4 Assunto: CERTIDAO DE ITBI ZERO Despacho: COMUNICACAO	Interessado: MARIA DE LOURDES STELA THEODORO Reg.Cadastral: 246482002901000 Processo: 2013/005065-1 Assunto: CERTIDAO DE ITBI ZERO Despacho: DEFERIDO	Interessado: MARINES DE CAMPOS Reg.Cadastral: 443117002001000 Processo: 2013/032387-6 Assunto: REGULIZACAO FUNDIARIA Despacho: COMUNICACAO	Interessado: MISAEL DA SILVA MORAES Reg.Cadastral: 831109005101000 Processo: 2015/029823-0 Assunto: LEGALIZACAO Despacho: CADASTRAMENTO DE CONSTRUCAO	Interessado: NEUSIR VIEIRA Reg.Cadastral: 555463013801000 Processo: 2012/013216-2 Assunto: CONSTR/AMPLIACAO E REGULIZACAO Despacho: CAD. CONSTRUCAO LEI 8.229/2007	Interessado: OSMIR DEL RIO IJANO Reg.Cadastral: 456400025601000 Processo: 1992/006479-7 Assunto: CONSTRUCAO Despacho: CADASTRAMENTO DE CONSTRUCAO
Interessado: MANOEL FERNANDES PINTO JUNIOR Reg.Cadastral: 246466029601000 Processo: 2014/018105-8 Assunto: ISENÇÃO DE ITBI Despacho: COMUNICACAO	Interessado: MARGARIDA DA SILVA LEOPOLDO Reg.Cadastral: 766386009600000 Processo: 2016/023930-7 Assunto: ALTERACAO CADASTRAL Despacho: DEFERIDO	Interessado: MARIA ELISABETH MARTINS Reg.Cadastral: 446235039801000 Processo: 2016/023930-7 Assunto: ALTERACAO CADASTRAL Despacho: GENERICO	Interessado: MARISA FREIRE DAS NEVES Reg.Cadastral: 561328008800000 Processo: 2012/026070-8 Assunto: REGULIZACAO FUNDIARIA Despacho: DEFERIDO	Interessado: M J PROJETO, CONSTRUÇOES E INCORPORACOES LTDA Reg.Cadastral: 455140071801000 Processo: 2010/017975-3 Assunto: CONSTRUCAO Despacho: COMUNICACAO	Interessado: NEUZA MARIA SIMOES Reg.Cadastral: 345361031201000 Processo: 2015/004122-6 Assunto: ISENÇÃO DE ITBI Despacho: COMUNICACAO	Interessado: OSVALDO TEODORO DA SILVA Reg.Cadastral: 475183007300000 Processo: 2016/023930-7 Assunto: ALTERACAO CADASTRAL Despacho: DEFERIDO
Interessado: MANOEL MONTEIRO DE CASTRO AFFONSO Reg.Cadastral: 354330067300000 Processo: 2016/024801-9 Assunto: IMPORTÂNCIA PAGA Despacho: SOLICITA PROVIDENCIAS	Interessado: MARGARIDA MARIA QUERCETTI MENDES Reg.Cadastral: 433167025809011 Processo: 2016/004422-8 Assunto: SOLICITACAO Despacho: DEFERIDO	Interessado: MARIA FRANCISCA DE JESUS Reg.Cadastral: 534150002701000 Processo: 2012/028750-3 Assunto: REGULIZACAO FUNDIARIA Despacho: CADASTRAMENTO DE CONSTRUCAO	Interessado: MATILDE MURCIA RIOS DE OLIVEIRA Reg.Cadastral: 245142065200000 Processo: 2015/036944-5 Assunto: ISENCAO DE IPTU (INCRA) Despacho: DEFERIDO EXPLORACAO AGRICOLA	Interessado: M J PROJETO, CONSTRUÇOES E INCORPORACOES LTDA Reg.Cadastral: 455140071801000 Processo: 2010/017975-3 Assunto: CONSTRUCAO Despacho: COMUNICACAO	Interessado: NILSON ANTUNES DA COSTA Reg.Cadastral: 463233030801000 Processo: 2016/000003-0 Assunto: ALTERACAO CADASTRAL Despacho: GENERICO	Interessado: OSVALDO DUARTE FILHO Reg.Cadastral: 434402033801000 Processo: 1993/000364-5 Assunto: CONSTRUCAO Despacho: DEFERIDO
Interessado: MANOEL MOREIRA ALMEIDA Reg.Cadastral: 466313050501000 Processo: 1988/004432-6 Assunto: CONSTRUCAO Despacho: CADASTRAMENTO DE CONSTRUCAO	Interessado: MARGARIDA MARIA QUERCETTI MENDES Reg.Cadastral: 433167025805016 Processo: 2016/004422-8	Interessado: MARIA HELENA ALVES CANDIDO Reg.Cadastral: 561110035100000	Interessado: MATILDE MURCIA RIOS DE OLIVEIRA Reg.Cadastral: 245142065200000 Processo: 2014/036471-2 Assunto: ISENCAO DE IPTU (INCRA) Despacho: DEFERIDO EXPLORACAO AGRICOLA	Interessado: MOISES THIEME Reg.Cadastral: 365178010300000 Processo: 2016/021605-7 Assunto: SOLICITACAO Despacho: DEFERIDO	Interessado: NILTON JOSE DE ALMEIDA Reg.Cadastral: 1823313884 Processo: 2016/017911-5 Assunto: IMPORT.PAGA DE IPTU Despacho: COMUNICACAO	Interessado: OTAVIO FERREIRA DE MELO SOROCABA - EPP Reg.Cadastral: 310880 Processo: 2016/024684-9 Assunto: BAIXA Despacho: INFORMADO CANCELAMENTO DE I.M.
Interessado: MANOEL RODRIGUES ROUCO Reg.Cadastral: 346278023200000 Processo: 2016/024538-7 Assunto: FRACIONAMENTO Despacho: CADASTRAMENTO DE CONSTRUCAO	Interessado: MARGARIDA MARIA QUERCETTI MENDES Reg.Cadastral: 433167025809009 Processo: 2016/004422-8 Assunto: SOLICITACAO Despacho: DEFERIDO	Interessado: MARIA HELENA ALVES Reg.Cadastral: 476435019601000 Processo: 2016/023930-7 Assunto: ALTERACAO CADASTRAL Despacho: DEFERIDO	Interessado: MAURICIO CHIAPETTI LOPES Reg.Cadastral: 345336003201000	Interessado: MONIQUE CRISTIANE DOS SANTOS Reg.Cadastral: 246294028001000 Processo: 2014/022511-1 Assunto: ISENÇÃO DE ITBI Despacho: COMUNICACAO	Interessado: NILZA FIORAVANTE DE CARVALHO Reg.Cadastral: 532367038501000 Processo: 1984/017281-1 Assunto: OUTORGA DE TITULO	Interessado: OTICA POPULAR DE SOROCABA EIRELI - ME Reg.Cadastral: 301721

Processo:	18345/2013
Nome:	CLAUDINA VIEIRA DE ALVARENGA
Auto de Multa:	75/2016 - Limpeza de terreno
Endereço de Ação:	SEVILHA
Processo:	25765/2015
Nome:	JOSE MARIA
Auto de Multa:	93/2016 - Limpeza de terreno
Endereço de Ação:	MARTINS FLORES QD.9, LT.106
Processo:	25764/2015
Nome:	JOSE MARIA
Auto de Multa:	95/2016 - Limpeza de terreno
Endereço de Ação:	MARTINS FLORES QD.9, LT.108
Processo:	28822/2015
Nome:	VITORIA PROFETA LUCHI
Auto de Multa:	97/2016 - Limpeza de terreno
Endereço de Ação:	XAVIER DE ARAUJO S/N, QD.I
Processo:	13868/2015
Nome:	PATRICIA MARIA SOBRINHO B. PORTAS
Auto de Multa:	RD 425274/2016 REF Ordem de serviço 45/2015 - Limpeza Efet. Coop. Ter. Partic.
Endereço de Ação:	EUGENIO MARTE QD.M, LT.101
Processo:	16198/2013
Nome:	APARECIDA MARIA DA SILVA SANTOS
Auto de Multa:	RECURSO REF Auto de Multa 1818/2015 - Limpeza de terreno, INDEFERIDO
Endereço de Ação:	MOACIR JULIANI QD.G, LT.3
Processo:	16943/2016
Nome:	ANTONIO JORGE BELOTE
Auto de Multa:	45/2016 - Limpeza de terreno, 46/2016 - Construção de muro e passeio público
Endereço de Ação:	RUBESVAL LUIZ JOSE QD.B, LT.2/B
Processo:	14920/2016
Nome:	JOSE R P DE BARROS
Auto de Multa:	RD 465823/2016 REF Auto de Multa 23/2016 - Limpeza de terreno, RD 465824/2016 REF Auto de Multa 24/2016 - Construção de muro e passeio público
Endereço de Ação:	THADEU GREMBECKI QD.8, LT.25
Processo:	25675/2015
Nome:	JOSE MARIA
Auto de Multa:	87/2016 - Construção de muro e passeio público, 88/2016 - Limpeza de terreno
Endereço de Ação:	MARTINS FONTES QD.9, LT.100
Processo:	25779/2015
Nome:	JOSE MARIA
Auto de Multa:	89/2016 - Construção de muro e passeio público, 90/2016 - Limpeza de terreno
Endereço de Ação:	MARTINS FONTES QD.9, LT.102
Processo:	25780/2015
Nome:	JOSE MARIA
Auto de Multa:	91/2016 - Construção de muro e passeio público, 92/2016 - Limpeza de terreno
Endereço de Ação:	MARTINS FONTES QD.9, LT.104
Processo:	9742/2012
Nome:	CLAUDIA MONDONÇA DA COSTA
Auto de Multa:	RECURSO REF Auto de Multa 555/2015 - Limpeza de terreno, INDEFERIDO
Endereço de Ação:	JANDIRA FABRI MORAES QD.F, LT.14
Processo:	13134/2013
Nome:	ARNALDO MANZINO
Auto de Multa:	INFORMAMOS A V.S.ª QUE ATÉ O MOMENTO NÃO CONSTA DÉBITO REFERENTE A Auto de Multa DE LIMPEZA NA INSCRIÇÃO CADASTRAL N° 54.44.18.0174
Endereço de Ação:	UMBERTO FERRO QD.A, LT.1
Processo:	13723/2013
Nome:	ARNALDO MANZINO
Auto de Multa:	INFORMAMOS A V.S.ª QUE ATÉ O MOMENTO NÃO CONSTA DÉBITO REFERENTE A Auto de Multa DE LIMPEZA NA INSCRIÇÃO CADASTRAL N° 54.44.18.0174
Endereço de Ação:	UMBERTO FERRO QD.A, LT.2
Processo:	6919/2007
Nome:	MARIA JOSE DE MELLO SIQUEIRA
Auto de Multa:	RECURSO REF Auto de Multa 1301/2011 - Limpeza de terreno, INDEFERIDO
Endereço de Ação:	VICENTE DIAS QD.A2, LT.47
Processo:	12355/2012
Nome:	ANNE MARGARIDA FOSTE BATISTA
Auto de Multa:	RECURSO REF Auto de Multa 53/2016 - Limpeza de terreno, DEFERIDO
Endereço de Ação:	CINCO DE OUTUBRO QD.44, LT.5
Processo:	14414/2011
Nome:	JURACY D. CARDOSO
Auto de Multa:	RECURSO REF Auto de Multa 1584/2015 - Limpeza de terreno, INDEFERIDO
Endereço de Ação:	ANGELO VIAL QD.D, LT.4
Processo:	5801/2016
Nome:	SEZAR AMATI
Auto de Multa:	RECURSO REF Auto de Multa 1378/2015 - Limpeza de terreno, INDEFERIDO
Endereço de Ação:	ANTONIO BASSO QD.F, LT.38
Processo:	23888/2015
Nome:	TECI COMERCIAL E ADMINISTRAÇÃO LTDA
Auto de Multa:	INFORMAMOS O CANCELAMENTO DO RD 850594/2015 - Limpeza de terreno
Endereço de Ação:	AV. BANDEIRANTES LT. GLEBA B3
Processo:	31694/2015
Nome:	LINDA JAQUELINE CESAR
Auto de Multa:	RECURSO REF Auto de Multa 1690/2015 - Limpeza de terreno, INDEFERIDO
Endereço de Ação:	ARLINDO PREVITALI, 101, QD.CF, LT.15

Processo:	23884/2015
Nome:	D L HOLDING LTDA
Auto de Multa:	RECURSO REF Auto de Multa 1299/2015 - Limpeza de terreno, INDEFERIDO
Endereço de Ação:	JOAO GUARIGLIA QD.E, LT.7
Processo:	13722/2013
Nome:	ARNALDO MANZINO
Auto de Multa:	INFORMAMOS A V.S.ª QUE ATÉ O MOMENTO NÃO CONSTA DÉBITO REFERENTE A Auto de Multa DE LIMPEZA NA INSCRIÇÃO CADASTRAL N° 54.44.18.0236
Endereço de Ação:	UMBERTO FERRO QD.A, LT.3
Processo:	37485/2013
Nome:	HELOISA APARECIDA CHAUAR CURI
Auto de Multa:	RECURSO REF Auto de Multa 683/2015 - Limpeza de terreno, INDEFERIDO
Endereço de Ação:	ESTRADA LUIZ FERNANDO ANDRADE PANNUNZIO

Milena Nogueira Gonçalves

Alexandre Bernardes de Freitas

Antonio Marcos de Carvalho

Chefe de Seção

Chefe de Divisão

Mariano Machado

Diretor de Área

Secretaria da Fazenda
Área de Fiscalização
Divisão de Fiscalização de Posturas Imobiliárias
Seção de Fiscalização de Limpeza de Terrenos Particulares

EDITAL Nº 21/2016

Ficam os contribuintes abaixo relacionados cientificados de que foram intimados em virtude de seus imóveis estarem em situação irregular, em cumprimento da legislação vigente, sob pena de serem aplicadas as penalidades previstas. Para maiores informações deverão comparecer à Divisão de Fiscalização situada à Rua Pernambuco, nº 100 - Vila Casa Nova.

Nome:	PEDRO WILSON VASQUES ALBINO-USUFRUT
Intimação:	1546/2016 - Limpeza do terreno e Construção e/ou reparos do passeio público (calçada) e muro
Endereço de Ação:	AV. PERCITO DE SOUZA QUEIROZ QD.34, LT.2-B
Nome:	PEDRO WILSON VASQUES ALBINO-USUFRUT
Intimação:	1547/2016 - Limpeza do terreno e Construção e/ou reparos do passeio público (calçada) e muro
Endereço de Ação:	AV. PERCITO DE SOUZA QUEIROZ QD.34, LT.2-C
Nome:	JOSE R P DE BARROS
Intimação:	1615/2016 - Limpeza de terreno
Endereço de Ação:	FERNANDO LUIZ GROHMAN QD.12, LT.42
Nome:	GUSTAVO CARNELOS
Intimação:	1606/2016 - Limpeza do terreno e Construção e/ou reparos do passeio público (calçada) e muro
Endereço de Ação:	GUAIANAZES LT.5
Nome:	CONSBRASIL CONSTRUCOES LTDA
Intimação:	1607/2016 - Limpeza do terreno e Construção e/ou reparos do passeio público (calçada) e muro
Endereço de Ação:	RUA BARAO VL R/50 QD.65, LT.86
Nome:	CONSBRASIL CONSTRUCOES LTDA
Intimação:	1608/2016 - Limpeza do terreno e Construção e/ou reparos do passeio público (calçada) e muro
Endereço de Ação:	RUA BARAO VL R/50 QD.65, LT.87
Nome:	CONSBRASIL CONSTRUCOES LTDA
Intimação:	1609/2016 - Limpeza do terreno e Construção e/ou reparos do passeio público (calçada) e muro
Endereço de Ação:	RUA BARAO VL R/50 QD.65, LT.88
Nome:	PG S/A
Intimação:	1689/2016 - Limpeza do terreno e Construção e/ou reparos do passeio público (calçada) e muro
Endereço de Ação:	OSWALDO SAMPAIO QD.BL2, LT.46
Nome:	PG S/A
Intimação:	1703/2016 - Limpeza do terreno e Construção e/ou reparos do passeio público (calçada) e muro
Endereço de Ação:	SERGIO DE MORAES QD.DR1, LT.16
Nome:	PG S/A
Intimação:	1704/2016 - Limpeza do terreno e Construção e/ou reparos do passeio público (calçada) e muro
Endereço de Ação:	SERGIO DE MORAES QD.DR1, LT.17
Nome:	LINCOLN DE ARAUJO
Intimação:	1456/2016 - Limpeza do terreno e Construção e/ou reparos do passeio público (calçada) e muro
Endereço de Ação:	ALAMEDA PITOMBA QD.B, LT.27
Nome:	DALVAN BENEDITO DOS SANTOS
Intimação:	1474/2016 - Limpeza do terreno e Construção e/ou reparos do passeio público (calçada) e muro
Endereço de Ação:	LUIZA MARANGONI BORGE QD.F, LT.2
Nome:	CELSO PEREIRA DA COSTA RIBEIRO
Intimação:	1555/2016 - Limpeza do terreno e Construção e/ou reparos do passeio público (calçada) e muro
Endereço de Ação:	JOSE RODRIGUES QD.E, LT.A
Nome:	MARIA JOSE DA SILVA PASCOAL
Intimação:	1558/2016 - Limpeza do terreno e Construção e/ou reparos do passeio público (calçada) e muro
Endereço de Ação:	ARNALDO JANUARIO WERNECK QD.E, LT.25

Nome:	ADILSON ALVES DOS SANTOS
Intimação:	1561/2016 - Limpeza do terreno e Construção e/ou reparos do passeio público (calçada) e muro
Endereço de Ação:	EUGENIO ROSSI QD.C, LT.5
Nome:	CARLOS ELIAS MOREIRA
Intimação:	1585/2016 - Limpeza do terreno e Construção e/ou reparos do passeio público (calçada) e muro
Endereço de Ação:	JOSE RODRIGUES QD.F, LT.3
Nome:	SORAYA GALVAO BUENO BAPTISTA
Intimação:	1586/2016 - Limpeza do terreno e Construção e/ou reparos do passeio público (calçada) e muro
Endereço de Ação:	JAIR GILBERTO CAMPANATI QD.F, LT.14
Nome:	SORAYA GALVAO BUENO BAPTISTA
Intimação:	1587/2016 - Limpeza do terreno e Construção e/ou reparos do passeio público (calçada) e muro
Endereço de Ação:	JAIR GILBERTO CAMPANATI QD.F, LT.15
Nome:	EUNICE PYAIA FRANCA
Intimação:	1590/2016 - Limpeza do terreno e Construção e/ou reparos do passeio público (calçada) e muro
Endereço de Ação:	JAIR GILBERTO CAMPANATI QD.F, LT.19/A

Milena Nogueira Gonçalves

Alexandre Bernardes de Freitas

Antonio Marcos de Carvalho

Chefe de Seção

Chefe de Divisão

Mariano Machado

Diretor de Área

Secretaria da Fazenda
Área de Fiscalização
Divisão de Fiscalização de Posturas Imobiliárias
Seção de Fiscalização de Limpeza de Terrenos Particulares
EDITAL Nº 22/2016

Ficam os contribuintes abaixo relacionados cientificados de que foram intimados em virtude de seus imóveis estarem em situação irregular, conforme Processos Administrativos, em cumprimento da legislação vigente, sob pena de serem aplicadas as penalidades previstas. Para maiores informações deverão comparecer à Divisão de Fiscalização situada à Rua Pernambuco, nº 100 - Vila Casa Nova.

Processo:	21877/2010
Nome:	IVONETE JOSE DA SILVA
Intimação:	17/2016 - Limpeza do terreno e Construção e/ou reparos do passeio público (calçada) e muro
Endereço de Ação:	JOAO RODRIGUES QD.A5, LT.44
Processo:	23409/2015
Nome:	ALVARO VIEIRA
Intimação:	790/2016 - Limpeza de terreno
Endereço de Ação:	VISCONDE RIO BRANCO QD.23, LT.13
Processo:	13428/2012
Nome:	ROGERIO FERNANDO BERTI
Intimação:	1428/2016 - Limpeza do terreno e Construção e/ou reparos do passeio público (calçada) e muro
Endereço de Ação:	ALICIO DE CARVALHO QD.60, LT.1
Processo:	11435/2013
Nome:	VICENTE LOZARGO FILHO
Intimação:	737/2016 - Limpeza de terreno
Endereço de Ação:	STA TEREZINHA
Processo:	6148/2013
Nome:	ESPOLIO DE BELMIRO BATTAGLIN
Intimação:	1354/2016 - Limpeza do terreno e Construção e/ou reparos do passeio público (calçada) e muro
Endereço de Ação:	AMAZONAS QD.M, LT.12
Processo:	6149/2013
Nome:	ESPOLIO DE BELMIRO BATTAGLIN
Intimação:	1353/2016 - Limpeza do terreno e Construção e/ou reparos do passeio público (calçada) e muro
Endereço de Ação:	AMAZONAS QD.M, LT.13
Processo:	6147/2013
Nome:	ESPOLIO DE BELMIRO BATTAGLIN
Intimação:	1355/2016 - Limpeza do terreno e Construção e/ou reparos do passeio público (calçada) e muro
Endereço de Ação:	AMAZONAS QD.M, LT.11
Processo:	6150/2013
Nome:	ESPOLIO DE BELMIRO BATTAGLIN
Intimação:	1352/2016 - Limpeza do terreno e Construção e/ou reparos do passeio público (calçada) e muro
Endereço de Ação:	AMAZONAS QD.M, LT.14

Processo:	11459/2013
Nome:	MARIO PEREIRA OLIVEIRA
Intimação:	1302/2016 - Limpeza do terreno e Construção e/ou reparos do passeio público (calçada) e muro
Endereço de Ação:	MAJOR RUBENS VAZ QD.52, LT.25
Processo:	32002/2016
Nome:	ANTONIO AUGUSTO NAZARE DOS SANTOS
Intimação:	8442016 - Limpeza de terreno
Endereço de Ação:	TURQUIA QD.37, LT.4
Processo:	25646/2015
Nome:	ERM DESENVOLVIMENTO IMOBILIARIOS L
Intimação:	1602/2016 - Limpeza do terreno e Construção e/ou reparos do passeio público (calçada) e muro
Endereço de Ação:	ANTONIO JOSE RODICK, 39, QD.4, LT.13
Processo:	20027/2012
Nome:	TRANSPORTADORA VIRACOPOS LTDA
Intimação:	1603/2016 - Limpeza do terreno e Construção e/ou reparos do passeio público (calçada) e muro
Endereço de Ação:	GUARDA CIVIL QD.37A, LT.11

Milena Nogueira Gonçalves

Alexandre Bernardes de Freitas

Antonio Marcos de Carvalho

Chefe de Seção

Chefe de Divisão

Mariano Machado

Diretor de Área



PREFEITURA DE SOROCABA
SECRETARIA DA FAZENDA
ÁREA DE ADMINISTRAÇÃO TRIBUTÁRIA
Período Lançamento: 06/09/2016 - 13/09/2016

A prefeitura de Sorocaba, nos termos do Artigo 2º, parágrafo 1º da Lei 5809, de 16 de novembro de 1998, por este Edital notifica os contribuintes dos Tributos abaixo relacionados de seus respectivos avisos de lançamento (carnês/ recibos diversos) e vencimentos. Os carnês/ recibos diversos serão entregues de forma simples pelos Correios, nos endereços para correspondências constantes do Cadastro Municipal, a época de suas emissões.

PROPR./COMPROSSARIO	ENDEREÇO	DOCTO	TRIBUTO	VENCTO
ADELIA ALVES DA SILVA	AVENIDA JOSE SARTI, 724	54230116	SEPULTURAS	12/10/2016
ADEMAR EUGENIO SOARES FAGUNDES	RUA PROFESSOR MAGALHAES DE NOR	54061116	LICENÇA OBRA	09/10/2016
ADILSON NACAMOTO	RUA FRANCISCO AUGUSTO, 70	54025516	LICENÇA OBRA	08/10/2016
ADRIANO GODINHO	RUA JUVENAL GONCALVES LOPES, 1	54561116	LICENÇA OBRA	13/10/2016
ALEXANDRE BRAIT LANDULPHO	AVENIDA MARIO CAMPOLIM, 61 CAS	53936116	LICENÇA OBRA	06/10/2016
ALINE BRIENZE GHIRALDI SANCHES	AVENIDA DOUTOR ARTUR BERNARDES	54343116	CÓPIAS	12/10/2016
ALMIR FLORIDO	RUA FELIPE FOGACA DE OLIVEIRA,	54518116	SEPULTURAS	13/10/2016
AMARY EMPREENDIMENTOS IMOBILIARIOS LTDA	AVENIDA DR EUGENIO SALERNO, 51	54022316	LICENÇA OBRA	08/10/2016
ANA GOMES DE FREITAS SILVA	ESTRADA DO FERRAZ, 127	54521516	SEPULTURAS	13/10/2016
ANA MARIA BARBOSA DE LIMA	RUA NESTOR SILVA DE OLIVEIRA,	54230316	LICENÇA OBRA	12/10/2016
ANDREA CRISTINA APARECIDA RODRIGUES	RUA DARCI DE ALMEIDA SILVESTRI	53949716	CÓPIAS	06/10/2016
ANDREA CRISTINA APARECIDA RODRIGUES	RUA DARCI DE ALMEIDA SILVESTRI	54081816	CÓPIAS	09/10/2016
ANTONIA RANDOLI DA SILVA - EPP	RUA JOSE MARTINEZ PERES, 1132	53951116	MULTA CONTRATO	06/10/2016
ANTONIO SERGIO MOREIRA	AVENIDA PROFESSORA IZORAIDA MA	53946516	LICENÇA OBRA	06/10/2016
ANTONIO BATISTA DA SILVA	RUA NEUZA PRUDENTE PEREIRA, 16	54025916	LICENÇA OBRA	08/10/2016
ANTONIO DOS SANTOS	RUA JUVENTINO PIOVESAN, 169	53936416	LICENÇA OBRA	06/10/2016
ANTONIO JOSE GODINHO	RUA JANUARIO CASERTA, 169	54521716	SEPULTURAS	13/10/2016
APARECIDO MESSIAS DE OLIVEIRA	RUA JOAO MARCOLINO, 444 FUNDOS	54558216	SEPULTURAS	13/10/2016
APRIGIO JOSE PETROCCHI	RUA GIACOMO LONGOBARDI, 140 AP	54333616	CERTIDÃO	14/09/2016
ARIANA APARECIDA ZALLA	RUA NAO INFORMADO, 0 S/N	54293616	CÓPIAS	12/10/2016
ASSOCIACAO OBRA DO BERCO - SOROCABA	RUA CAPITAO JOSE DIAS, 96 SALA	53949816	CERTIDÃO	08/09/2016
ASSOCIACAO SOROCABANA DE ATIVIDADES PARA	RUA SETE DE SETEMBRO, 344	54069516	CERTIDÃO	11/09/2016
ASSOCIAO TITUL E DIR REL AOS LOT INT DO	AVENIDA SAO PAULO, 5555	54257416	CÓPIAS	12/10/2016
AUGUSTO CLAUDEMIR BAFFA CLAVERO	RUA RENATO LUCCI, 326	54019516	LICENÇA OBRA	08/10/2016
AUTO POSTO JARDIM DO EDEN LTDA	AVENIDA HOLLINGSWORTH, 45 SALA	54077416	CERTIDÃO	11/09/2016
BANCO SUDAMERIS BRASIL S/A	RUA SAO BENTO, 290 ANDAR 6 CON	53937116	CERTIDÃO	08/09/2016
BANDEIRAS ADMINISTRACAO DE BENS LTDA	AVENIDA IRENO DA SILVA VENANCI	54063416	CERTIDÃO	11/09/2016
BARROS & GOMES COMERCIO DE DERIVADOS	RUA DOUTOR LUIZ MENDES ALMEIDA	54049716	CERTIDÃO	08/10/2016
BENEDITO ALVES DA SILVA JR	RUA BENEDITO GABRIEL, 64	54560716	CERTIDÃO	15/09/2016
BENEDITO JOSE NUNES	RUA MORIZA SEABRA, 153	53935516	LICENÇA OBRA	06/10/2016
BENEDITO JOSE NUNES	RUA MORIZA SEABRA, 153	53935716	LICENÇA OBRA	06/10/2016
BENEDITO S. CAETANO	RUA CURUPAITI, 487	54251116	SEPULTURAS	12/10/2016
BETANI ALDECIR FERREIRA VAZ	RUA DOMINGOS JANUARIO BALSAMO,	54030216	LICENÇA OBRA	08/10/2016
BETANI ALDECIR FERREIRA VAZ	RUA DOMINGOS JANUARIO BALSAMO,	54030116	LICENÇA OBRA	08/10/2016
BM REDONDO TRANSPORTES EIRELI EPP	RUA JUSTINIANO DE SOUZA, 146 S	54052616	CERTIDÃO	10/09/2016
BRASIL MEDCORP LTDA EPP	RUA MIGUEL JOSE GIMENES, 453 Q	54052316	CERTIDÃO	10/09/2016
BRUNO SILVA ANDRADE	RUA REIS-RESID DOS JD R/08, 31	54233816	LICENÇA OBRA	12/10/2016
CALIPO MARIN MACHADO	RUA JOANA DECARIA TOTTA, 10 CA	54064916	LICENÇA OBRA	09/10/2016
CARAMANTI & CARAMANTI LTDA	AVENIDA PARANA, 3769 SALA 0000	54067816	FUNDO MUN SAUDE	09/10/2016
CARAMANTI & CARAMANTI LTDA	RUA LEOPOLDO MACHADO, 259 MODU	54068516	FUNDO MUN SAUDE	09/10/2016
CARAMANTI & CARAMANTI LTDA	RUA LEOPOLDO MACHADO, 259 MODU	54068416	FUNDO MUN SAUDE	09/10/2016
CARMINE ATTILIO GRAZIOSI	AVENIDA MOREIRA CESAR, 159 APT	54043816	LICENÇA OBRA	08/10/2016
CARMINE ATTILIO GRAZIOSI	AVENIDA MOREIRA CESAR, 159 APT	54543416	LICENÇA OBRA	13/10/2016
CARMINE ATTILIO GRAZIOSI	AVENIDA MOREIRA CESAR, 159 APT	54229516	LICENÇA OBRA	12/10/2016
CAROLINA CAMPOI PAGLIATO-ME	RUA ANTONIO APARECIDO FERRAZ,	54068616	CERTIDÃO	11/09/2016
CASEMIRO SOARES DA SILVA	RUA PROFESSOR FRONTINO BRASIL,	54542416	LICENÇA OBRA	13/10/2016
CHLORIS EDUARDA GREGGIO NASCIMENTO	AVENIDA VINICIUS DE MORAES, 12	54064016	LICENÇA OBRA	09/10/2016
CJM ADMINISTRACAO E PARTICIPACOES LTDA	RUA AMADOR BUENO, 38	54045416	IPTU/TAXAS	18/10/2016
CJM ADMINISTRACAO E PARTICIPACOES LTDA	RUA AMADOR BUENO, 38	54045216	IPTU/TAXAS	18/10/2016
CLARO S/A	RUA FLORIDA, 1970	54055216	MULTA CONTRATO	02/10/2016
CLAUDIO RABANO SANCHES	RUA FELISBINA ROQUE DA ROSA, 1	54229816	SEPULTURAS	12/10/2016
CLEBER MARCOS AMORIM	RUA JOSE DE LIMA FILHO, 94	54029316	LICENÇA OBRA	08/10/2016
CONSTRUCASTELO EMPREENDIMENTOS LTDA	RUA MARIA TERCI, 22	54172716	CERTIDÃO	14/09/2016
CONSTRUTORA PLANETA LTDA	RUA OCTAVIANO GOZZANO, 325 AND	54052516	CERTIDÃO	10/09/2016
CONSTRUTORA PLANETA LTDA	RUA MARIA SOARES LEITAO, 196	54080516	CERTIDÃO	15/09/2016
CORTS CLINICA DE ORTOPEDIA, REABILITACAO	AVENIDA PRESIDENTE JUSCELINO K	54062316	FUNDO MUN SAUDE	09/10/2016
CROCS BRASIL COMERCIO DE CALCADOS LTDA	AVENIDA LIBERDADE, 4565 SALA 0	54064216	CERTIDÃO	11/09/2016
DALVA APARECIDA RAIMUNDO	RUA JOSE BENEDITO MARTINS, 59	54251216	LICENÇA OBRA	12/10/2016
DALVA APARECIDA RAIMUNDO	RUA JOSE BENEDITO MARTINS, 59	54250716	LICENÇA OBRA	12/10/2016
DANILO FREITAS PONTALTI	RUA PROFESSOR JOAQUIM BARBOSA,	53946116	LICENÇA OBRA	06/10/2016
DANILO FREITAS PONTALTI	RUA PROFESSOR JOAQUIM BARBOSA,	54400216	CERTIDÃO	15/09/2016
DEBORA CARVALHO A. SANTOS	RUA ISALTINO PEDROSO ATHANAGIL	54230416	SEPULTURAS	12/10/2016



SECRETARIA DA FAZENDA
ÁREA DE FISCALIZAÇÃO
DIVISÃO DE FISCALIZAÇÃO DE POSTURAS MOBILIARIAS
SEÇÃO DE FISCALIZAÇÃO DE PUBLICIDADE E PROPAGANDA
 RUA PERNAMBUCO, 100 – VL. CASA NOVA – TEL: 3231-3125

EDITAL N.º 27/2016

A Secretaria da Fazenda através da Seção de Fiscalização de Publicidade e Propaganda, comunica aos contribuintes abaixo relacionados, que no prazo de 5 (cinco) dias, a contar da data de publicação deste documento, deverão comparecer a esta Seção de Fiscalização na R. Pernambuco, 100 – VI. Casa Nova, de 2ª a 6ª feira, entre 8h e 16h, para retirada dos documentos abaixo relacionados. Salientamos que o não comparecimento ensejará a continuidade dos procedimentos administrativos, nos termos da legislação vigente.

Contribuinte	Endereço	Processo	Documento
Roseli Rosa da Rocha	R. Antônio Firmino Proença, 461		Notificação n.º 287/2016
Douglas Rodrigues Ribeiro da Costa	R. Romão Fernandes, 72	16.628/2015	Guia de multa 466517/16
Mecânica de Autos King Ltda Me	Rod. Raposo Tavares, 3.877	18.136/2016	Guia de multa 503074/16
Waldemir dos Santos da Silva	Av. Edward Fru Fru M. da Silva, 849	22.354/2016	Guia de multa 518003/16
Marcos Antônio Bezerra do Nascimento	Av. Edward Fru Fru M. da Silva, 849	22.354/2016	Guia de multa 518063/16
Giuliane Maria do Nascimento	R. Major João Lício, 57	17.693/2016	Guia de multa 460623/16

Gláucio Ouchar
 Chefe de Seção

Fábio Bueno Ribeiro
 Chefe de Divisão

Antônio Marcos de Carvalho Mariano Machado

Prefeitura Municipal de Sorocaba									
BALANCETE ANALITICO DA DESPESA ORCAMENTARIA POR ELEMENTO									
Mes : 08 / 2016									
Pagina 1									
Orgao	Programacao	Funcional Economica	Descricao	Fonte C.Apl	Empenhado no Mes	Liquidado no Mes	Pago no Mes	Dotacao	Numero
02.00.00			GABINETE DO PODER EXECUTIVO						
02.01.00			GABINETE DO PODER EXECUTIVO						
	7010		MANUTENCAO DO GABINETE DO PODER EXECUTIVO						
	7010.2302	04.122 3.1.90.11.00	manutencao do gabinete do poder executivo	01 1100000	-45.595,82	370.893,02	394.126,90	4.957.327,54	00001
	7010.2302	04.122 3.1.90.13.00	manutencao do gabinete do poder executivo	01 1100000	0,00	55.895,75	48.795,63	635.826,03	00002
	7010.2302	04.122 3.1.90.16.00	manutencao do gabinete do poder executivo	01 1100000	2.396,02	2.396,02	2.396,02	27.036,62	00003
	7010.2302	04.122 3.1.90.94.00	manutencao do gabinete do poder executivo	01 1100000	36.137,60	36.137,60	36.137,60	76.000,00	00788
	7010.2302	04.122 3.1.91.13.00	manutencao do gabinete do poder executivo	01 1100000	0,00	33.096,88	32.127,96	441.499,81	00004
	7010.2302	04.122 3.3.90.30.00	manutencao do gabinete do poder executivo	01 1100000	3.750,00	3.750,00	3.750,00	27.400,00	00005
	7010.2302	04.122 3.3.90.36.00	manutencao do gabinete do poder executivo	01 1100000	8.175,58	2.679,58	2.679,58	20.800,00	01789
	7010.2302	04.122 3.3.90.39.00	manutencao do gabinete do poder executivo	01 1100000	72,00	22.081,38	20.665,16	183.280,00	00007
	7010.2302	04.122 3.3.90.93.00	manutencao do gabinete do poder executivo	01 1100000	0,00	0,00	0,00	1.500,00	01659
			TOTAL		4.935,38	526.930,23	540.678,85	6.370.670,00	
02.02.00			FUNDO SOCIAL DE SOLIDARIEDADE						
	7010		MANUTENCAO DO GABINETE DO PODER EXECUTIVO						
	7010.1302	04.122 4.4.90.52.00	manutencao do gabinete do poder executivo	03 5000004	0,00	0,00	0,00	0,00	00934
	7010.2302	04.122 3.3.90.30.00	manutencao do gabinete do poder executivo	02 1000098	5.614,52	0,00	0,00	13.000,00	01846
	7010.2302	04.122 3.3.90.30.00	manutencao do gabinete do poder executivo	02 1000101	0,00	0,00	0,00	0,00	01356
	7010.2302	04.122 3.3.90.30.00	manutencao do gabinete do poder executivo	03 5000004	-229,23	40,77	5.038,77	17.952,20	01664
	7010.2302	04.122 3.3.90.30.00	manutencao do gabinete do poder executivo	92 1000098	0,00	0,00	0,00	2.657,80	01680
	7010.2302	04.122 3.3.90.30.00	manutencao do gabinete do poder executivo	92 1000101	734,00	0,00	0,00	1.196,55	01681
	7010.2302	04.122 3.3.90.36.00	manutencao do gabinete do poder executivo	02 1000098	0,00	0,00	0,00	13.000,00	01847
	7010.2302	04.122 3.3.90.36.00	manutencao do gabinete do poder executivo	02 1000101	-795,58	-795,58	-795,58	7.000,00	01357
	7010.2302	04.122 3.3.90.36.00	manutencao do gabinete do poder executivo	03 5000004	0,00	0,00	0,00	2.589,80	01313
	7010.2302	04.122 3.3.90.39.00	manutencao do gabinete do poder executivo	02 1000098	0,00	0,00	0,00	0,00	01388
	7010.2302	04.122 3.3.90.39.00	manutencao do gabinete do poder executivo	03 5000004	10,20	10,20	10,20	58,00	00008
	7010.2302	04.122 3.3.90.39.00	manutencao do gabinete do poder executivo	93 5000004	166,46	166,46	166,46	11.924,89	01703
			TOTAL		5.500,37	-578,15	4.419,85	69.379,24	
			TOTAL		10.435,75	526.352,08	545.098,70	6.440.049,24	

Prefeitura Municipal de Sorocaba									
BALANCETE ANALITICO DA DESPESA ORCAMENTARIA POR ELEMENTO									
Mes : 08 / 2016									
Pagina 2									
Orgao	Programacao	Funcional Economica	Descricao	Fonte C.Apl	Empenhado no Mes	Liquidado no Mes	Pago no Mes	Dotacao	Numero
05.00.00			SECR.DA ADMINISTRACAO						
05.01.00			GABINETE DO SECRETARIO (SEAD)						
	7001		ADMINISTRACAO E GESTAO DE SERVICOS ADMINISTRATIVOS						
	7001.1071	04.122 4.4.90.52.00	almoxarifado da prefeitura municipal	01 1100000	0,00	0,00	0,00	0,00	00035
	7001.1074	04.122 4.4.90.52.00	manutencao e modernizacao da secretaria	01 1100000	0,00	0,00	0,00	2.585,93	00036
	7001.1230	04.122 4.4.90.52.00	modernizacao do sistema de compras e licitacoes	01 1200000	0,00	0,00	0,00	7.300,00	00037

Prefeitura Municipal de Sorocaba										CONAM
BALANCETE ANALITICO DA DESPESA ORCAMENTARIA POR ELEMENTO										
DATA 14/09/2016		Mes : 08 / 2016						Pagina 11		
Orgao	Programacao	Funcional Economica	Descricao	Fonte C.Apl	Empenhado no Mes	Liquidado no Mes	Pago no Mes	Dotacao	Numero	
09.00.00			SECR.DE MOBILIDADE E DES.URBANO E OBRAS							
09.01.00			GABINETE DO SECRETARIO (SEMOB)							
	5008		TRANSPORTE COLETIVO URBANO							
	5008.1310	15.453 4.4.90.52.00	pontos e abrigos	01 1100000	0,00	0,00	0,00	0,00	00283	
	5008.1311	15.453 4.4.90.52.00	terminais urbanos	01 1100000	0,00	0,00	0,00	15.000,00	00284	
	5008.2310	15.453 3.3.90.30.00	pontos e abrigos	01 1100000	0,00	0,00	0,00	61.400,00	00267	
	5008.2310	15.453 3.3.90.39.00	pontos e abrigos	01 1100000	1.740,00	0,00	12.423,80	141.300,00	00274	
	5008.2311	15.453 3.3.90.30.00	terminais urbanos	01 1100000	33.109,10	1.528,00	0,00	83.900,00	00268	
	5008.2311	15.453 3.3.90.39.00	terminais urbanos	01 1100000	0,00	10.525,00	23.894,27	372.053,49	00275	
	5008.2312	15.453 3.3.90.39.00	integrabike	01 1100000	0,00	57.000,00	57.000,00	921.743,51	00276	
	5009		SISTEMA VIARIO E POLITICA URBANA							
	5009.1277	15.451 4.4.90.51.00	pavimentacao de vias publicas	01 1100000	-120.000,00	20.306,00	219.409,06	14.931.773,71	00278	
	5009.1277	15.451 4.4.90.51.00	pavimentacao de vias publicas	02 1000065	0,00	0,00	0,00	0,00	01816	
	5009.1277	15.451 4.4.90.51.00	pavimentacao de vias publicas	02 1000099	0,00	252.199,00	252.199,00	1.048.000,00	01087	
	5009.1277	15.451 4.4.90.51.00	pavimentacao de vias publicas	05 1000111	0,00	0,00	0,00	56.000,00	01344	
	5009.1277	15.451 4.4.90.51.00	pavimentacao de vias publicas	05 1000124	0,00	0,00	5.330,11	255.740,00	01841	
	5009.1277	15.451 4.4.90.51.00	pavimentacao de vias publicas	07 1000091	0,00	0,00	0,00	17.283.046,79	00279	
	5009.1277	15.451 4.4.90.51.00	pavimentacao de vias publicas	07 1000093	0,00	1.307.113,00	1.307.113,00	9.461.213,21	01089	
	5009.1277	15.451 4.4.90.51.00	pavimentacao de vias publicas	07 1000110	0,00	369.913,03	369.913,03	3.818.000,00	01318	
	5009.1277	15.451 4.4.90.51.00	pavimentacao de vias publicas	92 1000065	0,00	0,00	0,00	0,00	01690	
	5009.1277	15.451 4.4.90.51.00	pavimentacao de vias publicas	92 1000099	0,00	0,00	0,00	77,01	01691	
	5009.1277	15.451 4.4.90.51.00	pavimentacao de vias publicas	95 1000124	0,00	0,00	0,00	5.271,06	01722	
	5009.1277	15.451 4.4.90.51.00	pavimentacao de vias publicas	97 4000002	0,00	0,00	0,00	40.220,14	01756	
	5009.1278	15.451 3.3.90.39.00	recapeamento de vias publicas	01 1100000	-2.106.353,51	-600.353,51	-600.353,51	2.246.582,00	00270	
	5009.1278	15.451 3.3.90.39.00	recapeamento de vias publicas	01 1300000	600.353,51	600.353,51	600.353,51	685.000,00	01440	
	5009.1278	15.451 3.3.90.39.00	recapeamento de vias publicas	92 1000035	0,00	0,00	0,00	982,29	01689	
	5009.1278	15.451 3.3.90.93.00	recapeamento de vias publicas	01 1100000	0,00	0,00	0,00	0,00	01817	
	5009.1278	15.451 3.3.90.93.00	recapeamento de vias publicas	02 1000065	0,00	0,00	0,00	11.196,24	01818	
	5009.1318	15.451 4.4.90.51.00	mobilidade total	01 1000054	0,00	0,00	0,00	40.000,00	01316	
	5009.1318	15.451 4.4.90.51.00	mobilidade total	07 1000054	0,00	0,00	0,00	22.033.329,37	01088	
	5009.2280	15.451 3.1.90.11.00	manutencao e modernizacao da secretaria	01 1100000	-7.280,58	634.341,19	641.529,80	9.411.465,26	00262	
	5009.2280	15.451 3.1.90.13.00	manutencao e modernizacao da secretaria	01 1100000	0,00	9.461,59	6.770,09	174.294,27	00263	
	5009.2280	15.451 3.1.90.16.00	manutencao e modernizacao da secretaria	01 1100000	0,00	0,00	0,00	2,15	00264	
	5009.2280	15.451 3.1.90.94.00	manutencao e modernizacao da secretaria	01 1100000	9.399,69	9.399,69	9.399,69	44.574,49	00793	
	5009.2280	15.451 3.1.91.13.00	manutencao e modernizacao da secretaria	01 1100000	0,00	145.253,94	145.297,77	2.019.663,83	00265	
	5009.2280	15.451 3.3.90.30.00	manutencao e modernizacao da secretaria	01 1100000	250,00	2.950,77	3.837,86	116.338,00	01125	
	5009.2280	15.451 3.3.90.36.00	manutencao e modernizacao da secretaria	01 1100000	0,00	1.689,51	1.689,51	23.440,00	01126	
	5009.2280	15.451 3.3.90.39.00	manutencao e modernizacao da secretaria	01 1100000	-892.733,42	501.853,66	49.496,39	7.813.586,00	01127	
	5009.2280	15.451 3.3.90.47.00	manutencao e modernizacao da secretaria	01 1100000	241,53	241,53	241,53	1.483,00	01679	
	5009.2281	15.451 3.3.90.39.00	licenciamento para construcoes e edificacoes	01 1100000	0,00	0,00	0,00	500,00	01133	
	5009.2282	15.451 3.3.90.39.00	parcelamento e uso do solo	01 1100000	0,00	0,00	0,00	650,00	01135	
	5009.7113	15.451 4.4.90.51.00	emenda 071 pl loa 2016	01 1100000	0,00	0,00	0,00	430.000,00	01628	
	5009.7129	15.451 4.4.90.51.00	emenda 140 pl loa 2016	01 1100000	0,00	0,00	0,00	180.000,00	01629	
	5009.7138	15.451 4.4.90.51.00	emenda 150 pl loa 2016	01 1100000	0,00	0,00	0,00	302.500,00	01630	
	5009.7149	15.451 4.4.90.51.00	emenda 166 pl loa 2016	01 1100000	0,00	0,00	0,00	80.000,00	01631	
	5009.7150	15.451 3.3.90.39.00	emenda 167 pl loa 2016	01 1100000	0,00	0,00	0,00	0,00	01632	
	5009.7151	15.451 3.3.90.39.00	emenda 168 pl loa 2016	01 1100000	0,00	0,00	0,00	0,00	01633	
	5009.7184	15.451 4.4.90.51.00	emenda 203 pl loa 2016	01 1100000	0,00	0,00	0,00	100.000,00	01634	
	5009.7232	15.451 4.4.90.51.00	emenda 254 pl loa 2016	01 1100000	0,00	0,00	0,00	102.500,00	01635	
	5009.7275	15.451 3.3.90.39.00	emenda 297 pl loa 2016	01 1100000	0,00	0,00	0,00	0,00	01636	

Prefeitura Municipal de Sorocaba										CONAM
BALANCETE ANALITICO DA DESPESA ORCAMENTARIA POR ELEMENTO										
DATA 14/09/2016		Mes : 08 / 2016						Pagina 12		
Orgao	Programacao	Funcional Economica	Descricao	Fonte C.Apl	Empenhado no Mes	Liquidado no Mes	Pago no Mes	Dotacao	Numero	
09.00.00			SECR.DE MOBILIDADE E DES.URBANO E OBRAS							
		TOTAL	GABINETE DO SECRETARIO (SEMOB)		-2.481.273,68	3.323.775,91	3.105.544,91	94.312.825,82		
09.02.00			FUMTRAN							
	8003		SINAL VERDE TRANSITO RACIONAL							
	8003.1307	15.451 4.4.90.51.00	modernizacao,melhoria e manutencao do sistema viar io	03 4000001	0,00	0,00	0,00	100.000,00	00290	
	8003.1307	15.451 4.4.90.52.00	modernizacao,melhoria e manutencao do sistema viar io	03 4000001	0,00	0,00	0,00	183.000,00	00291	
	8003.1307	15.451 4.4.90.52.00	modernizacao,melhoria e manutencao do sistema viar io	93 4000001	0,00	0,00	0,00	1.120.000,00	01776	
	8003.2307	15.451 3.3.20.41.00	modernizacao,melhoria e manutencao do sistema viar io	03 4000001	0,00	64.640,93	64.640,93	750.000,00	00814	
	8003.2307	15.451 3.3.90.30.00	modernizacao,melhoria e manutencao do sistema viar io	03 4000001	1.533,95	157.360,72	96.164,04	2.353.115,00	00285	
	8003.2307	15.451 3.3.90.30.00	modernizacao,melhoria e manutencao do sistema viar io	93 4000001	0,00	0,00	0,00	2.200.000,00	01772	
	8003.2307	15.451 3.3.90.33.00	modernizacao,melhoria e manutencao do sistema viar io	03 4000001	0,00	0,00	0,00	100,00	00286	
	8003.2307	15.451 3.3.90.35.00	modernizacao,melhoria e manutencao do sistema viar io	03 4000001	0,00	0,00	0,00	0,00	00287	
	8003.2307	15.451 3.3.90.36.00	modernizacao,melhoria e manutencao do sistema viar io	03 4000001	0,00	11.125,90	5.562,95	65.000,00	00288	
	8003.2307	15.451 3.3.90.36.00	modernizacao,melhoria e manutencao do sistema viar io	93 4000001	0,00	0,00	0,00	14.000,00	01773	
	8003.2307	15.451 3.3.90.39.00	modernizacao,melhoria e manutencao do sistema viar io	02 1000131	0,00	13.990,00	990,00	1.172.785,00	01824	
	8003.2307	15.451 3.3.90.39.00	modernizacao,melhoria e manutencao do sistema viar io	03 4000001	334.571,96	575.253,77	410.948,15	6.276.000,00	00289	
	8003.2307	15.451 3.3.90.39.00	modernizacao,melhoria e manutencao do sistema viar io	93 4000001	0,00	318.381,69	641.068,46	12.819.843,60	01706	
	8003.2307	15.451 3.3.90.93.00	modernizacao,melhoria e manutencao do sistema viar io	03 4000001	1.489,66	1.489,66	1.489,66	22.000,00	01369	
		TOTAL	FUMTRAN		337.595,57	1.142.242,67	1.220.864,19	27.075.843,60		
09.03.00			FMT-FDO PREV MELHORIA TRANSP COLETIVO							
	5008		TRANSPORTE COLETIVO URBANO							
	5008.2309	15.453 3.3.91.39.00	informacoes aos usuarios do transporte coletivo	01 1100000	0,00	4.100.000,00	4.100.000,00	32.636.000,00	00277	
		TOTAL	FMT-FDO PREV MELHORIA TRANSP COLETIVO		0,00	4.100.000,00	4.100.000,00	32.636.000,00		
		TOTAL	SECR.DE MOBILIDADE E DES.URBANO E OBRAS		-2.143.678,11	8.566.018,58	8.426.409,10	154.024.669,42		

3002.2131	27.812 3.3.90.39.00	organizacao de eventos esportivos	01 1100000	15.686,24	5.778,48	13.279,21	702.220,00	00410
3002.2133	27.812 3.3.90.39.00	apoio a eventos esportivos	01 1100000	0,00	0,00	0,00	5.170,00	00411
3002.2134	27.812 3.3.90.30.00	organizacao de atividades fisico esportivas	01 1100000	0,00	0,00	0,00	9.000,00	00403
3002.2134	27.812 3.3.90.36.00	organizacao de atividades fisico esportivas	01 1100000	0,00	10.048,20	10.048,20	112.903,00	00407
3002.2134	27.812 3.3.90.39.00	organizacao de atividades fisico esportivas	01 1100000	0,00	0,00	0,00	155.431,00	00412
3002.2135	27.812 3.3.90.30.00	participacao em competicoes esportivas oficiais	01 1100000	0,00	0,00	0,00	0,00	00404
3002.2135	27.812 3.3.90.39.00	participacao em competicoes esportivas oficiais	01 1100000	0,00	259.724,32	6.700,00	1.359.637,00	00413
3002.2140	27.812 3.3.90.30.00	apoio a utilizacao dos equipamentos esportivos da cidade e esporte social	01 1100000	0,00	0,00	0,00	0,00	00405
3002.2401	27.812 3.3.90.39.00	emenda 88 - manutencao dos centros esportivos	01 1100000	0,00	0,00	0,00	0,00	00406
3002.7131	27.812 4.4.90.51.00	emenda 143 pl loa 2016	01 1100000	0,00	0,00	0,00	45.000,00	01548
3002.7136	27.812 4.4.90.51.00	emenda 148 pl loa 2016	01 1100000	0,00	0,00	0,00	70.000,00	01549
3002.7174	27.812 3.3.90.39.00	emenda 192 pl loa 2016	01 1100000	0,00	0,00	0,00	356.660,00	01550

DATA 14/09/2016 Mes : 08 / 2016 Pagina 18

Orgao	Programacao	Funcional Economica	Descricao	Fonte C.Apl	Empenhado no Mes	Liquidado no Mes	Pago no Mes	Dotacao	Numero
11.00.00			SECR.DE ESPORTE E LAZER						
		TOTAL	GABINETE DO SECRETARIO (SEMES)		448.732,74	1.199.767,38	858.014,62	23.441.883,30	
11.02.00			FDO APOIO DESPORTO AMADOR SOROCABA						
3002			ESPORTE, LAZER E QUALIDADE DE VIDA						
3002.2320	27.812 3.3.90.36.00		fundo de apoio ao desporto amador de sorocaba	03 1000007	0,00	0,00	14.808,00	144.000,00	01371
3002.2320	27.812 3.3.90.36.00		fundo de apoio ao desporto amador de sorocaba	93 1000007	0,00	0,00	2.040,00	18.456,78	01708
3002.2320	27.812 3.3.90.39.00		fundo de apoio ao desporto amador de sorocaba	01 1100000	16.850,00	37.350,00	22.250,00	1.460.550,00	00424
		TOTAL	FDO APOIO DESPORTO AMADOR SOROCABA		16.850,00	37.350,00	39.098,00	1.623.006,78	
		TOTAL	SECR.DE ESPORTE E LAZER		465.582,74	1.237.117,38	897.112,62	25.064.890,08	

DATA 14/09/2016 Mes : 08 / 2016 Pagina 19

Orgao	Programacao	Funcional Economica	Descricao	Fonte C.Apl	Empenhado no Mes	Liquidado no Mes	Pago no Mes	Dotacao	Numero
12.00.00			SECR.DA FAZENDA						
12.01.00			GABINETE DO SECRETARIO (SEF)						
7007			MODERNIZACAO E REESTRUTURACAO FAZENDARIA						
7007.1079	04.122 4.4.90.52.00		manutencao e modernizacao da secretaria	01 1200000	0,00	0,00	0,00	0,00	00481
7007.2079	04.122 3.3.90.30.00		manutencao e modernizacao da secretaria	01 1100000	925,89	4.997,12	1.736,02	63.452,36	00438
7007.2079	04.122 3.3.90.36.00		manutencao e modernizacao da secretaria	01 1100000	0,00	0,00	10.500,00	21.000,00	01845
7007.2079	04.122 3.3.90.39.00		manutencao e modernizacao da secretaria	01 1100000	36.772,51	152.120,45	159.961,55	2.686.622,56	00455
7007.1256	04.125 4.4.90.52.00		desenvolvimento e implantacao do sistema de fiscalizacao municipal	01 1200000	0,00	0,00	0,00	0,00	01406
7007.2256	04.125 3.3.90.39.00		desenvolvimento e implantacao do sistema de fiscalizacao municipal	01 1100000	0,00	2.600,00	13.450,92	83.435,08	01407
7012			PLANEJAMENTO, ADMINISTRACAO E FINANÇAS						
7012.0001	04.122 3.3.90.47.00		pasep - geral	01 1100000	0,02	828.745,50	828.745,50	10.074.070,00	00464
7012.0001	04.122 3.3.90.47.00		pasep - geral	01 1300000	0,00	0,00	0,00	10.000,00	01667
7012.0001	04.122 3.3.90.47.00		pasep - geral	05 1000018	0,00	824,26	824,26	10.000,00	01660
7012.0004	04.122 3.2.90.21.00		servico da divida interna	01 1100000	-57.427,50	281.216,33	278.972,65	3.807.275,38	00436
7012.0004	04.122 3.2.90.21.00		servico da divida interna	06 1000123	60.520,62	60.520,62	60.520,62	1.444.370,62	01670
7012.0004	04.122 4.6.90.71.00		servico da divida interna	01 1100000	-1.105.561,85	985.388,44	985.388,44	13.105.396,47	00483
7012.0004	04.122 4.6.90.71.00		servico da divida interna	06 1000123	650.561,85	650.561,85	650.561,85	5.477.613,53	01669
7012.0005	04.122 3.2.90.21.00		servico da divida externa	01 1100000	0,00	0,00	0,00	610.201,63	00437
7012.0005	04.122 4.6.90.71.00		servico da divida externa	01 1100000	0,00	0,00	0,00	13.994.112,90	00484
7012.0007	04.122 3.3.90.91.00		precatórios judiciais - alimenticia	01 1100000	0,00	0,00	0,00	3.150.000,00	00466
7012.0008	04.122 3.3.90.91.00		precatórios judiciais - nao alimenticia	01 1100000	0,00	0,00	0,00	246.500,00	00467
7012.0009	04.122 4.4.90.91.00		precatórios judiciais - acoes de desapropriacao	01 1100000	0,00	0,00	0,00	1.205.050,00	00482
7012.2306	04.122 3.1.90.11.00		manutencao da secretaria da fazenda	01 1100000	-49.855,91	298.824,12	289.854,13	3.141.166,60	00427
7012.2306	04.122 3.1.90.13.00		manutencao da secretaria da fazenda	01 1100000	0,00	10.439,83	10.004,34	137.441,31	00429
7012.2306	04.122 3.1.90.91.00		manutencao da secretaria da fazenda	01 1100000	680.527,95	1.700.418,83	1.830.412,70	15.171.658,59	00433
7012.2306	04.122 3.1.90.94.00		manutencao da secretaria da fazenda	01 1100000	0,00	0,00	0,00	236.730,18	00797
7012.2306	04.122 3.1.91.13.00		manutencao da secretaria da fazenda	01 1100000	0,00	17.483,88	16.402,76	281.449,45	00434
7012.2306	04.122 3.3.90.30.00		manutencao da secretaria da fazenda	01 1100000	-2.352,00	0,00	0,00	506,00	00439
7012.2306	04.122 3.3.90.36.00		manutencao da secretaria da fazenda	01 1100000	0,00	0,00	0,00	63.950,00	00852
7012.2306	04.122 3.3.90.39.00		manutencao da secretaria da fazenda	01 1100000	6.500,00	821,65	40.422,89	323.500,00	01831
7012.2306	04.122 3.3.90.39.00		manutencao da secretaria da fazenda	02 1000018	155.141,14	387.014,86	368.003,43	1.396.200,00	00458
7012.2306	04.122 3.3.90.39.00		manutencao da secretaria da fazenda	05 1000018	241.000,00	147.534,00	81.267,00	1.386.804,00	00459
7012.2306	04.122 3.3.90.39.00		manutencao da secretaria da fazenda	92 1000018	0,00	0,00	0,00	795.162,77	01695
7012.2306	04.122 3.3.90.39.00		manutencao da secretaria da fazenda	95 1000018	0,00	0,00	0,00	37,62	01724
7012.2305	04.125 3.1.90.11.00		fiscalizacao de posturas	01 1100000	265,09	893.665,99	878.575,88	11.796.045,48	00428
7012.2305	04.125 3.1.90.13.00		fiscalizacao de posturas	01 1100000	0,00	6.841,37	7.328,57	124.419,02	00430
7012.2305	04.125 3.1.90.16.00		fiscalizacao de posturas	01 1100000	3.001,05	3.001,05	3.001,05	43.263,84	00432
7012.2305	04.125 3.1.91.13.00		fiscalizacao de posturas	01 1100000	0,00	248.503,21	244.016,70	3.199.332,14	00435
7012.2305	04.125 3.3.90.39.00		fiscalizacao de posturas	01 1100000	0,00	332.297,97	158.730,78	5.144.344,00	00460
7012.0006	04.129 3.3.90.91.00		indenizacoes	01 1100000	-4.064,61	65.380,67	98.557,69	865.289,00	00468
7012.0006	04.129 3.3.90.93.00		indenizacoes	01 1100000	70.349,24	70.349,24	75.194,52	1.138.835,47	00469
9999			RESERVA DE CONTINGENCIA						
9999.9999	99.999 9.9.99.99.00		reserva de contingencia	01 1100000	0,00	0,00	0,00	0,00	01130
		TOTAL	GABINETE DO SECRETARIO (SEF)		686.303,49	7.149.551,24	7.092.434,25	101.235.236,00	

DATA 14/09/2016 Mes : 08 / 2016 Pagina 20

Orgao	Programacao	Funcional Economica	Descricao	Fonte C.Apl	Empenhado no Mes	Liquidado no Mes	Pago no Mes	Dotacao	Numero
12.00.00			SECR.DA FAZENDA						
12.02.00			UNIDADE DE EXECUCAO DE PROJETOS-UEP						
7011			AMPLIACAO DA CAPACIDADE DE INVESTIMENTO						
7011.2081	04.122 3.3.90.33.00		estudos de ampliacao da capacidade de investimento	01 1100000	0,00	0,00	0,00	5.000,00	00443
7011.2080	04.130 3.3.90.33.00		gestao das ppp's celebradas	01 1100000	0,00	0,00	0,00	5.000,00	00446
		TOTAL	UNIDADE DE EXECUCAO DE PROJETOS-UEP		0,00	0,00	0,00	10.000,00	
		TOTAL	SECR.DA FAZENDA		686.303,49	7.149.551,24	7.092.434,25	101.245.236,00	

ADOpte UM ANIMALZINHO

E GANHE UM AMIGO

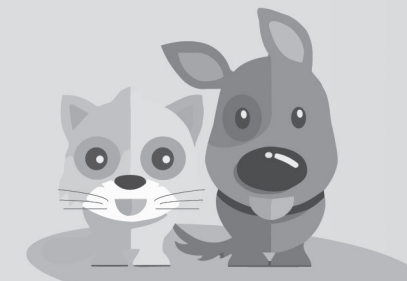

Prefeitura Municipal de Sorocaba										CONAM	
BALANCETE ANALITICO DA DESPESA ORCAMENTARIA POR ELEMENTO											
DATA 14/09/2016										Mes : 08 / 2016	Pagina 24
Orgao	Programacao	Funcional	Economica	Descricao	Fonte C.Apl	Empenhado no Mes	Liquidado no Mes	Pago no Mes	Dotacao	Numero	
				TOTAL	FUNDO MUNICIPAL	0,00	1.068,00	0,00	587.436,63		
				TOTAL	SECR.DO MEIO AMBIENTE	12.475,15	1.006.440,01	754.151,43	15.001.897,52		

DATA 14/09/2016										Mes : 08 / 2016	Pagina 25
Orgao	Programacao	Funcional	Economica	Descricao	Fonte C.Apl	Empenhado no Mes	Liquidado no Mes	Pago no Mes	Dotacao	Numero	
15.00.00				SECR.DA HABITACAO E REGUL.FUNDIARIA							
15.01.00				GABINETE DO SECRETARIO (SEHAB)							
	5002			PROGRAMA HABITACIONAL							
	5002.1006	16.482	4.4.90.51.00	regularizacao fundiaria	01 1100000	0,00	0,00	0,00	0,00	00576	
	5002.2006	16.482	3.3.90.30.00	regularizacao fundiaria	01 1100000	0,00	979,20	74,28	4.931,02	00563	
	5002.2006	16.482	3.3.90.39.00	regularizacao fundiaria	01 1100000	0,00	280,00	0,00	487.231,76	00570	
	5002.2007	16.482	3.3.90.39.00	urbanizacao de areas	05 1000073	0,00	0,00	0,00	63.040,00	00856	
	5002.2008	16.482	3.3.90.39.00	producao habitacional - faixa i	01 1100000	0,00	0,00	0,00	331.190,00	00572	
	5002.2011	16.482	3.1.90.11.00	manutencao e modernizacao da secretaria	01 1100000	-8.512,88	240.571,18	236.663,46	2.891.168,43	00559	
	5002.2011	16.482	3.1.90.13.00	manutencao e modernizacao da secretaria	01 1100000	0,00	8.910,11	6.521,93	64.683,64	00561	
	5002.2011	16.482	3.1.90.16.00	manutencao e modernizacao da secretaria	01 1100000	1.789,25	1.789,25	1.789,25	20.132,09	00560	
	5002.2011	16.482	3.1.90.94.00	manutencao e modernizacao da secretaria	01 1100000	5.782,52	5.782,52	5.782,52	5.800,00	00801	
	5002.2011	16.482	3.1.91.13.00	manutencao e modernizacao da secretaria	01 1100000	0,00	48.458,01	48.241,87	596.945,84	00562	
	5002.2011	16.482	3.3.90.30.00	manutencao e modernizacao da secretaria	01 1100000	0,00	0,00	0,00	7.144,07	00566	
	5002.2011	16.482	3.3.90.39.00	manutencao e modernizacao da secretaria	01 1100000	0,00	21.905,00	0,00	268.284,91	00574	
	5002.2011	16.482	3.3.90.39.00	manutencao e modernizacao da secretaria	05 1000125	0,00	49.941,64	49.941,64	305.499,84	01713	
	5002.2011	16.482	3.3.90.39.00	manutencao e modernizacao da secretaria	05 1000126	0,00	33.315,13	33.315,13	131.318,40	01714	
	5002.2011	16.482	3.3.90.39.00	manutencao e modernizacao da secretaria	05 1000128	0,00	0,00	0,00	632.320,00	01790	
	5002.2011	16.482	3.3.90.39.00	manutencao e modernizacao da secretaria	05 1000129	0,00	0,00	0,00	3.585.000,00	01830	
	5002.2011	16.482	3.3.90.39.00	manutencao e modernizacao da secretaria	05 1000132	0,00	0,00	0,00	2.462.400,00	01822	
	5002.7137	16.482	3.3.90.39.00	emenda 149 pl loa 2016	01 1100000	0,00	0,00	0,00	30.000,00	01582	
	5002.7206	16.482	3.3.90.39.00	emenda 228 pl loa 2016	01 1100000	0,00	0,00	0,00	400.000,00	01583	
	5002.7235	16.482	3.3.90.39.00	emenda 257 pl loa 2016	01 1100000	0,00	0,00	0,00	50.000,00	01584	
	5002.7269	16.482	3.3.90.39.00	emenda 291 pl loa 2016	01 1100000	0,00	0,00	0,00	50.000,00	01585	
	5002.7287	16.482	3.3.90.39.00	emenda 343 pl loa 2016	01 1100000	0,00	0,00	0,00	50.000,00	01586	
				TOTAL	GABINETE DO SECRETARIO (SEHAB)	-941,11	411.932,04	382.330,08	12.437.090,00		
15.02.00				FUNDO MUNICIPAL DE HABITACAO							
	5002			PROGRAMA HABITACIONAL							
	5002.1008	16.482	4.4.90.51.00	producao habitacional - faixa i	03 1000069	0,00	0,00	0,00	10.000,00	00580	
				TOTAL	FUNDO MUNICIPAL DE HABITACAO	0,00	0,00	0,00	10.000,00		
				TOTAL	SECR.DA HABITACAO E REGUL.FUNDIARIA	-941,11	411.932,04	382.330,08	12.447.090,00		

DATA 14/09/2016										Mes : 08 / 2016	Pagina 26
Orgao	Programacao	Funcional	Economica	Descricao	Fonte C.Apl	Empenhado no Mes	Liquidado no Mes	Pago no Mes	Dotacao	Numero	
16.00.00				SECR.DE NEGOCIOS JURIDICOS							
16.01.00				GABINETE DO SECRETARIO (SEJ)							
	7002			ASSESSORIA JURIDICA							
	7002.2037	03.092	3.3.90.30.00	ampliacao, reestruturação e descentralização do pr ocon	01 1100000	0,00	0,00	0,00	0,00	00585	
	7002.2037	03.092	3.3.90.39.00	ampliacao, reestruturação e descentralização do pr ocon	01 1100000	0,00	0,00	0,00	9.000,00	00593	
	7002.2038	03.092	3.3.90.30.00	defesa do municipio	01 1100000	492,00	0,00	0,00	575,00	00586	
	7002.2038	03.092	3.3.90.39.00	defesa do municipio	01 1100000	0,00	0,00	0,00	1.340,00	00594	
	7002.2038	03.092	4.4.90.52.00	defesa do municipio	01 1100000	0,00	0,00	0,00	0,00	00602	
	7002.2039	03.092	3.3.90.30.00	execucao fiscal	01 1100000	0,00	0,00	0,00	0,00	00587	
	7002.2039	03.092	3.3.90.39.00	execucao fiscal	01 1100000	0,00	0,00	0,00	96.010,00	00595	
	7002.2039	03.092	4.4.90.52.00	execucao fiscal	01 1100000	0,00	0,00	0,00	49,00	00603	
	7002.2043	03.092	3.3.90.30.00	documentacao do patrimonio imobiliario	01 1100000	0,00	379,44	0,00	9.500,00	00589	
	7002.2043	03.092	3.3.90.39.00	documentacao do patrimonio imobiliario	01 1100000	0,00	0,00	0,00	2.193,00	00597	
	7002.2044	03.092	3.1.90.11.00	manutencao e modernizacao da secretaria	01 1100000	-8.496,77	757.984,98	749.608,42	8.601.800,00	00581	
	7002.2044	03.092	3.1.90.13.00	manutencao e modernizacao da secretaria	01 1100000	0,00	5.018,30	4.596,31	62.000,00	00582	
	7002.2044	03.092	3.1.90.16.00	manutencao e modernizacao da secretaria	01 1100000	73.359,33	73.359,33	73.359,33	2.096.989,58	00583	
	7002.2044	03.092	3.1.90.94.00	manutencao e modernizacao da secretaria	01 1100000	16.175,32	16.175,32	16.175,32	107.300,00	00802	
	7002.2044	03.092	3.1.91.13.00	manutencao e modernizacao da secretaria	01 1100000	0,00	185.610,14	181.160,28	2.157.000,00	00584	
	7002.2044	03.092	3.3.90.30.00	manutencao e modernizacao da secretaria	01 1100000	200,00	3.651,36	153,74	8.972,50	00590	
	7002.2044	03.092	3.3.90.36.00	manutencao e modernizacao da secretaria	01 1100000	40.649,07	51.809,45	51.322,22	595.967,42	00592	
	7002.2044	03.092	3.3.90.39.00	manutencao e modernizacao da secretaria	01 1100000	-5.739,80	137.457,27	119.464,45	531.623,50	00598	
	7002.2044	03.092	3.3.90.47.00	manutencao e modernizacao da secretaria	01 1100000	1.200,00	1.200,00	0,00	2.600,00	01311	
	7002.2045	03.092	3.3.90.30.00	regime de adiantamento	01 1100000	0,00	0,00	0,00	0,00	00591	
	7002.2045	03.092	3.3.90.39.00	regime de adiantamento	01 1100000	0,00	0,00	0,00	0,00	00599	
	7002.2046	03.092	3.3.90.39.00	publicidade institucional	01 1100000	0,00	499,86	499,86	4.360,00	00600	
				TOTAL	GABINETE DO SECRETARIO (SEJ)	117.839,15	1.233.145,45	1.196.339,93	14.287.280,00		
16.02.00				PROCON							
	7002			ASSESSORIA JURIDICA							
	7002.2036	03.092	3.3.90.30.00	defesa do consumidor - manutencao do procon	03 1000006	0,00	0,00	121,50	1.300,00	00605	
	7002.2036	03.092	3.3.90.36.00	defesa do consumidor - manutencao do procon	01 1100000	0,00	0,00	6.613,12	83.350,00	00870	
	7002.2036	03.092	3.3.90.39.00	defesa do consumidor - manutencao do procon	01 1100000	0,00	0,00	0,00	303.040,00	00606	
	7002.2036	03.092	3.3.90.39.00	defesa do consumidor - manutencao do procon	03 1000006	731,96	731,96	875,96	5.300,00	01285	
	7002.2036	03.092	3.3.90.39.00	defesa do consumidor - manutencao do procon	93 1000006	0,00	0,00	0,00	153.314,76	01710	
	7002.2036	03.092	4.4.90.52.00	defesa do consumidor - manutencao do procon	03 1000006	0,00	0,00	0,00	3.000,00	00607	
	7002.2037	03.092	4.4.90.52.00	ampliacao, reestruturação e descentralização do pr ocon	01 1100000	0,00	0,00	0,00	1.000,00	00604	
				TOTAL	PROCON	731,96	731,96	7.610,58	550.304,76		
				TOTAL	SECR.DE NEGOCIOS JURIDICOS	118.571,11	1.233.877,41	1.203.950,51	14.837.584,76		

Criança somente na cadeirinha.

Table with columns: Orgao, Programacao, Funcional Economica, Descricao, Fonte C.Apl, Empenhado no Mes, Liquidado no Mes, Pago no Mes, Dotacao, Numero. Includes sub-headers for DATA 14/09/2016 and Mes: 08 / 2016. Content includes 'SECR.DE PLANEJAMENTO E GESTAO GABINETE DO SECRETARIO (SPG)' and various budget items.

Table with columns: Orgao, Programacao, Funcional Economica, Descricao, Fonte C.Apl, Empenhado no Mes, Liquidado no Mes, Pago no Mes, Dotacao, Numero. Includes sub-headers for DATA 14/09/2016 and Mes: 08 / 2016. Content includes 'SECR.DA SAUDE GABINETE DO SECRETARIO (SES)' and various budget items.

Table with columns: Orgao, Programacao, Funcional Economica, Descricao, Fonte C.Apl, Empenhado no Mes, Liquidado no Mes, Pago no Mes, Dotacao, Numero. Includes sub-headers for DATA 14/09/2016 and Mes: 08 / 2016. Content includes 'SECR.DA SAUDE GABINETE DO SECRETARIO (SES)' and various budget items.

5003.7299	15.452	4.4.90.51.00	emenda 355 pl loa 2016	01	1100000	0,00	0,00	0,00	0,00	0,00	01618
5003.7300	15.452	4.4.90.51.00	emenda 356 pl loa 2016	01	1100000	0,00	0,00	0,00	0,00	0,00	01619
5003.7301	15.452	4.4.90.51.00	emenda 357 pl loa 2016	01	1100000	0,00	0,00	0,00	0,00	0,00	01620
5003.7302	15.452	4.4.90.51.00	emenda 358 pl loa 2016	01	1100000	0,00	0,00	0,00	0,00	0,00	01621
5003.7303	15.452	4.4.90.51.00	emenda 359 pl loa 2016	01	1100000	0,00	0,00	0,00	0,00	0,00	01622
5003.7304	15.452	4.4.90.51.00	emenda 360 pl loa 2016	01	1100000	0,00	0,00	0,00	0,00	0,00	01623
5003.7305	15.452	4.4.90.51.00	emenda 361 pl loa 2016	01	1100000	0,00	0,00	0,00	0,00	0,00	01624
5003.7306	15.452	4.4.90.51.00	emenda 362 pl loa 2016	01	1100000	0,00	0,00	0,00	0,00	0,00	01625
5003.7307	15.452	4.4.90.51.00	emenda 363 pl loa 2016	01	1100000	0,00	0,00	0,00	0,00	0,00	01626
5003.7308	15.452	4.4.90.51.00	emenda 364 pl loa 2016	01	1100000	0,00	0,00	0,00	0,00	0,00	01627
TOTAL				GABINETE DO SECRETARIO (SERP)		-4.790.110,63	9.487.042,78	5.863.047,01	144.488.272,45		
TOTAL				SECR.DE SERVICOS PUBLICOS		-4.790.110,63	9.487.042,78	5.863.047,01	144.488.272,45		

DATA 14/09/2016

Mes : 08 / 2016

Pagina 35

Orgao	Programacao	Funcional	Economica	Descricao	Fonte	C.Apl	Empenhado no Mes	Liquidado no Mes	Pago no Mes	Dotacao	Numero
29.00.00				COMISSAO DE GESTAO DE EMERGENCIAS-CGE							
29.01.00				GABINETE DO GESTOR							
1003				COMISSAO DE GESTAO DE EMERGENCIA-CGE							
1003.2400	10.302	3.3.90	30.00	comissao de gestao de emergencia-cge	01	3100000	126.090,96	134.136,06	142.904,34	1.589.032,00	01231
1003.2400	10.302	3.3.90	30.00	comissao de gestao de emergencia-cge	02	3000051	-3.360,00	0,00	0,00	4.423.855,32	00823
1003.2400	10.302	3.3.90	30.00	comissao de gestao de emergencia-cge	05	3000031	101.597,10	736,37	899,27	1.000.000,00	01392
1003.2400	10.302	3.3.90	30.00	comissao de gestao de emergencia-cge	92	3000051	0,00	0,00	0,00	30,41	01702
1003.2400	10.302	3.3.90	39.00	comissao de gestao de emergencia-cge	01	3100000	0,00	1.050.000,00	1.050.000,00	28.357.608,00	00868
1003.2400	10.302	3.3.90	39.00	comissao de gestao de emergencia-cge	02	3000051	0,00	719.287,08	719.287,08	4.599.577,00	00962
1003.2400	10.302	3.3.90	39.00	comissao de gestao de emergencia-cge	02	3000058	0,00	0,00	0,00	805.660,52	01671
1003.2400	10.302	3.3.90	39.00	comissao de gestao de emergencia-cge	02	3000059	114.144,68	114.144,68	114.144,68	805.002,29	01765
1003.2400	10.302	3.3.90	39.00	comissao de gestao de emergencia-cge	05	3000031	677.228,16	3.401.507,89	3.401.507,89	30.737.000,00	00869
1003.2400	10.302	3.3.90	39.00	comissao de gestao de emergencia-cge	92	3000058	0,00	0,00	0,00	400.201,03	01672
1003.2400	10.302	4.4.90	52.00	comissao de gestao de emergencia-cge	01	3100000	6.030,00	24.120,00	24.120,00	53.360,00	01355
1003.7125	10.302	3.3.90	39.00	emenda 137 pl loa 2016	01	3100000	140.000,00	0,00	0,00	140.000,00	01532
1003.7140	10.302	3.3.90	39.00	emenda 152 pl loa 2016	01	3100000	552.500,00	0,00	0,00	552.500,00	01533
1003.7192	10.302	3.3.90	39.00	emenda 211 pl loa 2016	01	3100000	0,00	0,00	0,00	50.000,00	01534
1003.7217	10.302	3.3.50	43.00	emenda 239 pl loa 2016	01	3100000	0,00	0,00	0,00	25.000,00	01535
1003.7229	10.302	3.3.90	39.00	emenda 251 pl loa 2016	01	3100000	0,00	0,00	0,00	252.500,00	01536
TOTAL				GABINETE DO GESTOR			1.714.230,90	5.443.932,08	5.452.863,26	73.791.326,57	
TOTAL				COMISSAO DE GESTAO DE EMERGENCIAS-CGE			1.714.230,90	5.443.932,08	5.452.863,26	73.791.326,57	
TOTAL GERAL DA DESPESA ORCAMENTARIA							-3.163.398,72	118.730.605,93	111.078.410,06	1.738.332.038,36	

ANTONIO CARLOS PANNUNZIO
PREFEITO MUNICIPAL
CPF-189.523.648-72AURILIO SERGIO COSTA CAIADO
SECRETARIO DA FAZENDA
CPF-451.452.537-53MARCELO DUARTE REGALADO
DIRETOR AREA DA ADM FINANC.CONTABIL
CPF-086.088.718-90JULIANO CHAVAGLIA DE ALMEIDA
CHEFE DE DIVISAO
CRC-1SP189501/0-1

CN-SIFPM											CONAM
Prefeitura Municipal de Sorocaba											
Receita Orcamentaria e Intra-Orcamentaria											
Balancete Analitico - 08 / 2016											Pagina 1
Receita	No.	Fonte	C.Apl	Especificacao	No Mes	No Ano (a)	Prevista (b)	Prevista Atualizada	Diferenca (b-a)		

1.0.0.0.00.00.0000				RECEITAS CORRENTES							
1.1.0.0.00.00.0000				RECEITA TRIBUTARIA							
1.1.1.0.00.00.0000				IMPOSTOS							
1.1.1.2.00.00.0000				IMPOSTOS SOBRE O PATRIMONIO E A RENDA							
1.1.1.2.02.00.0000				IMP. S/ A PROPRIEDADE PREDIAL E TERRITORIAL URBANA							
1.1.1.2.02.00.0001	00001	01	1100000	imposto sobre prop.predial urbana	7.500.052,02	64.451.907,58	92.904.000,00	92.904.000,00	28.452.092,42		
1.1.1.2.02.00.0002	00002	01	1100000	imposto sobre a prop.territorial urbana	2.491.212,21	25.772.608,58	35.144.000,00	35.144.000,00	9.371.391,42		
1.1.1.2.04.00.0000				IMPOSTO S/A RENDA E PROVENTOS DE QUALQUER NATUREZA							
1.1.1.2.04.31.0000				RETIDOS NAS FONTES							
1.1.1.2.04.31.0001	00003	01	1100000	retidos nas fontes	4.427.870,08	47.583.874,23	82.208.000,00	82.208.000,00	34.624.125,77		
1.1.1.2.04.34.0000				RETIDO NAS FONTES - OUTROS RENDIMENTOS							
1.1.1.2.04.34.0001	00004	01	1100000	retido nas fontes - outros rendimentos	61.311,31	1.312.398,50	2.752.000,00	2.752.000,00	1.439.601,50		
1.1.1.2.08.00.0000				IMP.S/TR.INTER VIVOS-BENS IMOV.E DIR.REAIS S/IMOV.							
1.1.1.2.08.00.0001	00005	01	1100000	imp.s/tr.inter vivos-bens imov.e dir.reais s/imov.	3.605.134,79	29.430.911,73	58.645.000,00	58.645.000,00	29.214.088,27		
1.1.1.3.00.00.0000				IMPOSTOS SOBRE A PRODUCAO E A CIRCULACAO							
1.1.1.3.05.00.0000				IMPOSTO SOBRE SERVICOS DE QUALQUER NATUREZA-ISSQN							
1.1.1.3.05.00.0001	00006	01	1100000	imposto sobre servicos de qualquer natureza-issqn	23.382.043,90	192.195.432,02	364.398.000,00	364.398.000,00	172.202.567,98		
TOTAL IMPOSTOS					41.467.624,31	360.747.132,64	636.051.000,00	636.051.000,00	275.303.867,36		
1.1.2.0.00.00.0000				TAXAS							
1.1.2.1.00.00.0000				TAXAS PELO EXERCICIO DO PODER DE POLICIA							
1.1.2.1.17.00.0000				TAXA DE FISCALIZACAO DE VIGILANCIA SANITARIA							
1.1.2.1.17.00.0001	00007	01	1100000	taxa de fiscalizacao de vigilancia sanitaria	73.206,42	330.092,65	493.000,00	493.000,00	162.907,35		
1.1.2.1.25.00.0000				TX.LIC.P/FUNC.ESTAB.COM.,IND.E PREST.SERVICOS							
1.1.2.1.25.00.0001	00008	01	1100000	tx.lic.p/func.estab.com.,ind.e prest.servicos	1.784.362,24	15.679.991,40	20.443.000,00	20.443.000,00	4.763.008,60		
1.1.2.1.26.00.0000				TAXA DE PUBLICIDADE COMERCIAL							
1.1.2.1.26.00.0001	00009	01	1100000	taxa de publicidade comercial	214.932,42	1.619.638,31	1.973.000,00	1.973.000,00	353.361,69		
1.1.2.1.99.00.0000				OUTRAS TAXAS PELO EXERCICIO DE PODER DE POLICIA							
1.1.2.1.99.00.0003	00354	01	1100000	taxa servico inspecao municipal	19.588,90	83.890,79	0,00	83.890,79	-83.890,79		
1.1.2.2.00.00.0000				TAXAS PELA PRESTACAO DE SERVICOS							
1.1.2.2.12.00.0000				EMOLUMENTOS E CUSTAS PROCESSUAIS ADMINISTRATIVAS							
1.1.2.2.12.00.0001	00010	01	1100000	emolumentos e custas processuais administrativas	16.055,73	136.486,65	276.000,00	276.000,00	139.513,35		
1.1.2.2.28.00.0000				TAXA DE CEMITERIOS							

CN-SIFPM										CONAM
Prefeitura Municipal de Sorocaba										
Receita Orcamentaria e Intra-Orcamentaria										
Balancete Analitico - 08 / 2016										Pagina 6
DATA										
14/09/2016										
Receita	No.	Fonte	C.Apl	Especificacao	No Mes	No Ano (a)	Prevista (b)	Prevista Atualizada	Diferenca (b-a)	
1.7.2.1.01.05.001	00051	01	1100000	cota-parte do imposto s/a prop.territorial rural	1.010,29	14.574,58	165.000,00	165.000,00	150.425,42	
1.7.2.1.22.00.000				TRANS.COMPENS.FINANC.P/EXPLORACAO DE REC.MINERAIS						
1.7.2.1.22.20.000				COTA-PARTE DA COMPENS.FINAN.RECURSOS MINERAIS-CFEM						
1.7.2.1.22.20.001	00052	05	1000018	cota-parte da compens.finan.recursos minerais-cfem	32.814,82	270.578,25	555.000,00	555.000,00	284.421,75	
1.7.2.1.22.30.000				C/PARTE ROYALTIES-COMP.FIN.P/PROD.PETR.L.7.990/89						
1.7.2.1.22.30.001	00053	05	1000018	c/parte royalties-comp.fin.p/prod.petr.l.7.990/89	49.613,43	324.615,88	653.000,00	653.000,00	328.384,12	
1.7.2.1.33.00.000				TRANSF.DE RECURSOS DO SUS - REPASSE FUNDO A FUNDO						
1.7.2.1.33.00.001	00055	05	3000031	media alta complexidade ambulatorial	8.763.711,10	71.150.266,76	108.403.000,00	108.403.000,00	37.252.733,24	
1.7.2.1.33.00.002	00056	05	3000030	assistencia farmaceutica	252.354,80	2.271.193,20	3.376.000,00	3.376.000,00	1.104.806,80	
1.7.2.1.33.00.003	00057	05	3000033	atencao basica	1.582.976,83	14.774.348,47	24.975.000,00	24.975.000,00	10.200.651,53	
1.7.2.1.33.00.004	00058	05	3000034	vigilancia em saude	436.330,50	2.864.367,07	4.321.000,00	4.321.000,00	1.456.632,93	
1.7.2.1.33.00.006	00060	05	3000032	gestao do sus	0,00	48.062,00	1.045.900,00	1.045.900,00	997.838,00	
1.7.2.1.35.00.000				TRANSFERENCIAS DE RECURSOS DO FNDE						
1.7.2.1.35.01.000				TRANSFERENCIAS DO SALARIO-EDUCACAO						
1.7.2.1.35.01.001	00061	05	2200005	transferencias do salario-educacao	2.335.265,84	21.461.267,90	33.864.000,00	33.864.000,00	12.402.732,10	
1.7.2.1.35.02.000				TRANSF.DIRETAS DO FNDE REFERENTES AO PDDE						
1.7.2.1.35.02.001	00319	05	2000021	pdde programa dinheiro direto na escola	0,00	0,00	2.000,00	2.000,00	2.000,00	
1.7.2.1.35.03.000				TRANSF.DIRETAS DO FNDE REFERENTES AO PNAE						
1.7.2.1.35.03.001	00062	05	2000001	transf.diretas do fnde referentes ao pnae	667.870,00	5.048.875,60	9.110.000,00	9.110.000,00	4.061.124,40	
1.7.2.1.35.04.000				TRANS.DIRETAS DO FNDE REFERENTES AO PNATE						
1.7.2.1.35.04.001	00063	05	2200003	trans.diretas do fnde referentes ao pnate	14.036,65	101.975,48	155.000,00	155.000,00	53.024,52	
1.7.2.1.35.99.000				OUTRAS TRANSFERENCIAS DIRETAS DO FNDE						
1.7.2.1.35.99.001	00401	05	2100001	apoio a creches - brasil carinhoso	0,00	1.634.041,20	0,00	1.634.041,20	-1.634.041,20	
1.7.2.1.36.00.000				TRANS.FINANCEIRA DO ICMS-DESONERACAO-L.C. N.87/96						
1.7.2.1.36.00.001	00064	01	1100000	transf.financeira do icms-desoneracao-l.c. n.87/96	192.919,62	1.543.356,96	2.566.000,00	2.566.000,00	1.022.643,04	
1.7.2.1.99.00.000				OUTRAS TRANSFERENCIAS DA UNIAO						
1.7.2.1.99.00.001	00391	05	1000071	plano de coleta seletiva	0,00	0,00	0,00	157.181,82	0,00	
1.7.2.2.00.00.000				TRANSFERENCIAS DOS ESTADOS						
1.7.2.2.01.00.000				PARTICIPACAO NA RECEITA DOS ESTADOS						
1.7.2.2.01.01.000				COTA-PARTE DO ICMS						
1.7.2.2.01.01.001	00262	01	1100000	cota-parte do icms	43.992.100,59	316.218.445,80	466.172.000,00	466.172.000,00	149.953.554,20	
1.7.2.2.01.02.000				COTA-PARTE DO IPVA						
1.7.2.2.01.02.001	00263	01	1100000	cota parte ipva	4.554.776,36	118.659.285,42	131.673.000,00	131.673.000,00	13.013.714,58	
1.7.2.2.01.04.000				COTA-PARTE DO IPI SOBRE EXPORTACAO						
1.7.2.2.01.04.001	00264	01	1100000	cota parte ipi s/ exportacoes	256.737,95	2.101.769,93	4.153.000,00	4.153.000,00	2.051.230,07	

CN-SIFPM										CONAM
Prefeitura Municipal de Sorocaba										
Receita Orcamentaria e Intra-Orcamentaria										
Balancete Analitico - 08 / 2016										Pagina 7
DATA										
14/09/2016										
Receita	No.	Fonte	C.Apl	Especificacao	No Mes	No Ano (a)	Prevista (b)	Prevista Atualizada	Diferenca (b-a)	
1.7.2.2.01.13.000				COTA-PARTE DA CONTR.INTERV.NO DOMINIO PUBLICO-CIDE						
1.7.2.2.01.13.001	00265	01	1300000	cide contribuicao sobre dominio economico	0,00	515.737,73	55.000,00	515.737,73	-460.737,73	
1.7.2.2.22.00.000				TRANSF.COTA-PARTE DA COMPENSACAO FINANCEIRA (25%)						
1.7.2.2.22.30.000				C/PARTE ROYALTIES COMP.FIN.P/PROD.PETR.L.7990 AR.9						
1.7.2.2.22.30.001	00068	02	1000018	c/parte royalties comp.fin.p/prod.petr.l.7990 ar.9	129.771,36	874.106,90	2.040.000,00	2.040.000,00	1.165.893,10	
1.7.2.2.33.00.000				TRANS.REC.DO ESTADO P/PROG.DE SAUDE-REP.FDO A FDO						
1.7.2.2.33.00.001	00385	02	3000059	programa pro sta casa 2	113.400,00	907.200,00	0,00	907.200,00	-907.200,00	
1.7.2.4.00.00.000				TRANSFERENCIAS MULTIGOVERNAMENTAIS						
1.7.2.4.01.00.000				TRANSF. DE RECURSOS DO FUNDEB						
1.7.2.4.01.00.001	00070	02	2600000	transf. de recursos do fundeb	17.002.440,84	141.999.355,79	207.364.000,00	207.364.000,00	65.364.644,21	
				TOTAL TRANSFERENCIAS INTERGOVERNAMENTAIS	84.708.121,45	742.089.799,42	1.064.204.900,00	1.067.364.060,75	322.115.100,58	
1.7.6.0.00.00.000				TRANSFERENCIAS DE CONVENIOS						
1.7.6.1.00.00.000				TRANSF. CONVENIOS DA UNIAO E DE SUAS ENTIDADES						
1.7.6.1.02.00.000				TRANSF.CONV.DA UNIAO DEST.A PROGRAMAS DE EDUCACAO						
1.7.6.1.02.00.001	00230	05	2000020	manutencao novos estab publ ed infantil-fnde	0,00	0,00	1.398.000,00	1.398.000,00	1.398.000,00	
1.7.6.1.02.00.002	00418	05	2000023	termo de compromisso 2015/0534 mobiliario e equip	0,00	311.173,98	0,00	311.173,98	-311.173,98	
1.7.6.1.02.00.003	00420	05	2000024	termo de compromisso 2015/0108 mobiliario e equipa	0,00	642.785,78	0,00	642.785,78	-642.785,78	
1.7.6.1.03.00.000				TRANSF.CONV.DA UNIAO DEST.A PROG.ASSIST.SOCIAL						
1.7.6.1.03.00.001	00071	05	5000017	peti - socio educativo	0,00	0,00	100.000,00	100.000,00	100.000,00	
1.7.6.1.03.00.002	00380	05	5000042	aepeti fnas	0,00	16.600,00	0,00	16.600,00	-16.600,00	
1.7.6.1.03.00.003	00393	05	5000048	hl gsuas fnas	0,00	16.145,94	0,00	16.145,94	-16.145,94	
1.7.6.1.03.00.004	00073	05	5000015	pronatec	0,00	0,00	137.000,00	137.000,00	137.000,00	
1.7.6.1.03.00.005	00074	05	5000018	protecao social basica familia	0,00	0,00	535.000,00	535.000,00	535.000,00	
1.7.6.1.03.00.006	00075	05	5000012	sac-ppd portador de deficiencia	0,00	0,00	216.000,00	216.000,00	216.000,00	
1.7.6.1.03.00.007	00076	05	5000019	populacao de rua	0,00	60.000,00	448.000,00	448.000,00	388.000,00	
1.7.6.1.03.00.008	00397	05	5000040	fnas cepeti	0,00	16.600,00	0,00	16.600,00	-16.600,00	
1.7.6.1.03.00.009	00077	05	5000020	projeto sentinel	0,00	0,00	901.400,00	901.400,00	901.400,00	
1.7.6.1.03.00.010	00078	05	5000030	pfmc - projeto sentinel	0,00	338.800,00	530.000,00	530.000,00	191.200,00	
1.7.6.1.03.00.011	00079	05	5000022	abrigo crianca adolescente	0,00	192.000,00	748.000,00	748.000,00	556.000,00	
1.7.6.1.03.00.012	00080	05	5000013	igd - bolsa familia	0,00	89.575,88	267.000,00	267.000,00	177.424,12	
1.7.6.1.03.00.013	00399	05	5000047	sorocababl gbf fnas	97.919,53	275.765,45	0,00	275.765,45	-275.765,45	
1.7.6.1.03.00.015	00426	05	5000049	hl pseac fnas	0,00	222.000,00	0,00	222.000,00	-222.000,00	
1.7.6.1.03.00.016	00082	05	5000024	igd-suas	0,00	0,00	64.800,00	64.800,00	64.800,00	
1.7.6.1.03.00.017	00387	05	5000045	cneas rede privada	0,00	3.500,00	0,00	3.500,00	-3.500,00	
1.7.6.1.03.00.018	00428	05	5000050	hl psmc fnas	0,00	187.400,00	0,00	187.400,00	-187.400,00	
1.7.6.1.03.00.022	00273	05	5000014	servico convivencia fortalecimento de vinculos	0,00	0,00	690.000,00	690.000,00	690.000,00	
1.7.6.1.05.00.000				TRANSF.CONV.DA UNIAO DEST.A PROG.SANEAMENTO BASICO						
1.7.6.1.05.00.002	00416	05	1000126	trabalho social residencial bem viver	33.315,13	67.508,93	0,00	67.508,93	-67.508,93	
1.7.6.1.99.00.000				OUTRAS TRANSFERENCIAS DE CONVENIOS DA UNIAO						

CN-SIFPM										CONAM
Prefeitura Municipal de Sorocaba										
Receita Orcamentaria e Intra-Orcamentaria										
Balancete Analitico - 08 / 2016										Pagina 8
DATA										
14/09/2016										
Receita	No.	Fonte	C.Apl	Especificacao	No Mes	No Ano (a)	Prevista (b)	Prevista Atualizada	Diferenca (b-a)	
1.7.6.1.99.00.003	00443	05	1000071	plano coleta seletiva	0,00	157.181,82	0,00	157.181,82	-157.181,82	
1.7.6.2.00.00.000				TRANSFERENCIAS DOS ESTADOS E DE SUAS ENTIDADES						
1.7.6.2.01.00.000				TRANSF. CONVENIOS DO ESTADO PARA O SUS						
1.7.6.2.01.00.001	00348	02	3000058	assist oncologica - sta casa	403,97	802.850,51	0,00	802.850,51	-802.850,51	
1.7.6.2.01.00.003	00087	02	3000035	municipalizacao da saude - estado	844.016,50	2.953.452,50	1.689.000,00	2.953.452,50	-1.264.452,50	
1.7.6.2.01.00.004	00229	02	3000028	diabetes estado	0,00	0,00	345.000,00	345.000,00	345.000,00	
1.7.6.2.01.00.005	00235	02	3000050	piso atencao basica estadual	0,00	0,00	451.000,00	451.000,00	451.000,00	
1.7.6.2.01.00.006	00270	02	3000051	cge hospital estrategico	714.061,33	2.282.522,66	10.000.000,00	10.000.000,00	7.717.477,34	
1.7.6.2.02.00.000				TRANSF.CONVENIOS DO ESTADO DEST.A PROG.DE EDUCACAO						
1.7.6.2.02.00.001	00088	02	2200002	transporte de alunos em fundamental - estadual	0,00	4.893.030,00	9.718.000,00	9.718.000,00	4.824.970,00	
1.7.6.2.99.00.000				OUTRAS TRANSFERENCIAS DE CONVENIOS DO ESTADO						
1.7.6.2.99.00.001	00089	02	5000006	fmas - protecao basica	41.669,55	332.463,24	477.320,00	477.320,00	144.856,76	
1.7.6.2.99.00.002	00090	02	5000007	fmas - protecao especial	42.505,10	395.040,80	1.138.070,00	1.138.070,00	743.029,20	
1.7.6.2.99.00.003	00411	02	5000051	protecao especial alta	0,00	330.000,00	0,00	330.000,00	-330.000,00	
1.7.6.2.99.00.004	00424	02	1000131	prog mov pta seg transito	0,00	400.000,00	0,00	400.000,00	-400.000,00	
1.7.6.2.99.00.005	00430	02	1000095	agente de credito - banco do povo	0,00	924,48	0,00	924,48	-924,48	
1.7.6.2.99.00.006	00327	02	1000098	ess escola de construcao civil	0,00	13.751,36	33.000,00	33.000,00	19.248,64	
1.7.6.2.99.00.008	00329	02	1000101	escola de beleza-fussesep	0,00	3.213,84	8.000,00	8.000,00	4.786,16	
1.7.6.2.99.00.012	00340	02	5000008	benef de prestacao continuada	0,00	0,00	13.000,00	13.000,00	13.000,00	
				TOTAL TRANSFERENCIAS DE CONVENIOS	1.773.891,11	15.004.287,17	29.907.590,00	34.622.479,39	14.903.302,83	
				TOTAL TRANSFERENCIAS CORRENTES	86.482.012,56	757.094.086,59	1.094.112.490,00	1.101.986.540,14	337.018.403,41	
1.9.0.0.00.00.000				OUTRAS RECEITAS CORRENTES						
1.9.1.0.00.00.000				MULTAS E JUROS DE MORA						
1.9.1.1.00.00.000				MULTAS E JUROS DE MORA DOS TRIBUTOS						
1.9.1.1.38.00.000				MULTAS E JUROS DE MORA DO IPTU						
1.9.1.1.38.00.001	00092	01	1100000	multas e juros de mora do iptu	115.769,16	891.026,00	1.117.000,00	1.117.000,00	225.974,00	
1.9.1.1.39.00.000				MULTAS E JUROS DE MORA DO ITBI						
1.9.1.1.39.00.001	00093	01	1100000	multas e juros de mora do itbi	41.453,13	430.836,70	482.000,00	482.000,00	51.163,30	
1.9.1.1.40.00.000				MULT.E JUROS DE MORA DO IMP.S/SERV.QUALQ.NATUREZA						
1.9.1.1.40.00.001	00094	01	1100000	mult.e juros de mora do imp.s/serv.qualq.natureza	275.133,41	1.545.580,63	2.726.000,00	2.726.000,00	1.180.419,37	
1.9.1.1.99.00.000				MULTAS E JUROS DE MORA DE OUTROS TRIBUTOS						
1.9.1.1.99.01.000				MULTAS E JUROS DE MORA DE OUTROS TRIBUTOS						
1.9.1.1.99.01.001	00095	01	1100000	multas e juros de mora de outros tributos	124.303,95	973.688,40	1.196.000,00	1.196.000,00	222.311,60	
1.9.1.3.00.00.000				MULT.E JUROS DE MORA DA DIVIDA ATIVA DOS TRIBUTOS						
1.9.1.3.11.00.000				MULT.JUR.MORA DA DIVIDA ATIVA DO IPTU						
1.9.1.3.11.00.001	00096	01	1100000	mult.jur.mora da divida ativa do iptu	765.210,05	6.707.966,84	6.987.000,00	6.987.000,00	279.033,16	

CN-SIFPM										CONAM
Prefeitura Municipal de Sorocaba										
Receita Orcamentaria e Intra-Orcamentaria										
Balancete Analitico - 08 / 2016										Pagina 9
DATA										
14/09/2016										
Receita	No.	Fonte	C.Apl	Especificacao	No Mes	No Ano (a)	Prevista (b)	Prevista Atualizada	Diferenca (b-a)	
1.9.1.3.12.00.000				MULT.JUR.MORA DA DIV.ATIVA DO ITBI						
1.9.1.3.12.00.001	00097	01	1100000	mult.jur.mora da div.ativa do itbi	51.045,29	559.145,62	351.000,00	559.145,62	-208.145,62	
1.9.1.3.13.00.000				MULTAS E JUROS DE MORA DA DIVIDA ATIVA DO ISSQN						
1.9.1.3.13.00.001	00098	01	1100000	multas e juros de mora da divida ativa do issqn	167.924,29	1.523.984,44	2.190.000,00	2.190.000,00	666.015,56	
1.9.1.3.99.00.000				MULT.E JUROS DE MORA DA DIV.ATIVA DE OUT.TRIBUTOS						
1.9.1.3.99.00.001	00099	01	1100000	mult.e juros de mora da div.ativa de out.tributos	458.127,61	3.595.386,59	4.844.000,00	4.844.000,00	1.248.613,41	
1.9.1.9.00.00.000				MULTAS DE OUTRAS ORIGENS						
1.9.1.9.10.00.000				MULTAS PREVISTAS NA LEGISLACAO SANITARIA						
1.9.1.9.10.00.001	00100	01	1100000	multas previstas na legislacao sanitaria	1.685,13	70.552,91	80.000,00	80.000,00	9.447,09	
1.9.1.9.99.00.000				OUTRAS MULTAS						
1.9.1.9.99.00.001	00101	01	1100000	multas de acoes contra a dengue	4.700,00	16.200,00	18.000,00	18.000,00	1.800,00	
1.9.1.9.99.00.002	00247	01	1100000	multa servico inspecao municipal	200,00	200,00	1.000,00	1.000,00	800,00	
1.9.1.9.99.00.003	00258	01	1100000	outras multas	0,00	0,00	5.660.401,00	5.660.401,00	5.660.401,00	
				TOTAL MULTAS E JUROS DE MORA	2.005.552,02	16.314.568,13	25.652.401,00	25.860.546,62	9.337.832,87	
1.9.2.0.00.00.000				INDENIZACOES E RESTITUICOES						
1.9.2.2.00.00.000				RESTITUICOES						
1.9.2.2.99.00.000				OUTRAS RESTITUICOES						
1.9.2.2.99.00.001	00102	01	1100000	vale transporte pms	137.756,08	959.642,61	1.735.000,00	1.735.000,00	775.357,39	
1.9.2.2.99.00.002	00103	01	1100000	vale refeicao pms	94.141,86	761.703,93	1.739.000,00	1.739.000,00	977.296,07	
1.9.2.2.99.00.003	00104	01	1100000	cesta basica - pms	195.058,97	1.531.666,48	2.817.000,00	2.817.000,00	1.285.332,52	
1.9.2.2.99.00.004	00105	01	1100000	outras restituicoes	101.571,53	1.427.667,65	3.646.000,00	3.646.000,00	2.218.332,35	
1.9.2.2.99.00.005	00106	01	1100000	cesta basica - saae	0,00	445.351,76	2.708.000,00	2.708.000,00	2.262.648,24	
1.9.2.2.99.00.006	00107	01	1100000	cesta basica - urbes	0,00	224.124,34	1.752.000,00	1.752.000,00	1.527.875,66	
1.9.2.2.99.00.007	00108	01	1100000	cesta basica - funserv	0,00	389.834,62	1.595.000,00	1.595.000,00	1.205.165,38	
1.9.2.2.99.00.008	00109	01	1100000	restituicao energia eletrica mercado distrital	5.177,02	58.980,76	86.000,00	86.000,00	27.019,24	
1.9.2.2.99.00.009	00110	01	1100000	combustivel - urbes	0,00	3.799,51	513.000,00	513.000,00	509.200,49	
				TOTAL INDENIZACOES E RESTITUICOES	533.705,46	5.802.771,66	16.591.000,00	16.591.000,00	10.788.228,34	
1.9.3.0.00.00.000				RECEITA DA DIVIDA ATIVA						
1.9.3.1.00.00.000				RECEITA DA DIVIDA ATIVA TRIBUTARIA						
1.9.3.1.11.00.000				REC.DIV.ATIVA DO IMP.S/A PROP.PRED.TERRIT.URBANA						
1.9.3.1.11.00.001	00111	01	1100000	rec.div.ativa do imp.s/a prop.pred.territ.urbana	1.402.078,59	11.693.534,80	20.463.000,00	20.463.000,00	8.769.465,20	
1.9.3.1.12.00.000				RECEITA DA DIVIDA ATIVA DO ITBI						
1.9.3.1.12.00.001	00112	01	1100000	receita da divida ativa do itbi	47.270,59	414.431,99	245.000,00	414.431,99	-169.431,99	
1.9.3.1.13.00.000				REC.DIVIDA ATIVA DO IMP.S/SERV.DE QUALQ.NATUREZA						
1.9.3.1.13.00.001	00113	01	1100000	rec.divida ativa do imp.s/serv.de qualq.natureza	340.328,08	3.548.879,81	6.468.000,00	6.468.000,00	2.919.120,19	
1.9.3.1.35.00.000				REC.DIV.ATIVA DA TX.DE FISC.E VIGILANCIA SANITARIA						

CN-SIFPM										CONAM
Prefeitura Municipal de Sorocaba										
Receita Orcamentaria e Intra-Orcamentaria										
Balancete Analitico - 08 / 2016										Pagina 10
DATA										
14/09/2016										
Receita	No.	Fonte	C.Apl	Especificacao	No Mes	No Ano (a)	Prevista (b)	Prevista Atualizada	Diferenca (b-a)	
1.9.3.1.35.00.001	00114	01	1100000	rec.div.ativa da tx.de fisc.e vigilancia sanitaria	14.817,37	59.737,60	78.000,00	78.000,00	18.262,40	
1.9.3.1.98.00.000				RECEITA DA DIVIDA ATIVA DAS CONTRIB. DE MELHORIA						
1.9.3.1.98.00.001	00115	01	1100000	rec.div.ativa contr. melhorias	17.881,77	123.413,64	498.000,00	498.000,00	374.586,36	
1.9.3.1.99.00.000				RECEITA DA DIVIDA ATIVA DE OUTROS TRIBUTOS						
1.9.3.1.99.01.000				REC.DA DIVIDA ATIVA DE OUTROS TRIBUTOS - PRINCIPAL						
1.9.3.1.99.01.001	00116	01	1100000	rec.div.ativa tx lic func estabelecimento	172.659,25	1.506.462,51	1.895.000,00	1.895.000,00	388.537,49	
1.9.3.1.99.01.002	00117	01	1100000	rec.div.ativa tx publicidade	16.065,76	133.601,68	312.000,00	312.000,00	178.398,32	
1.9.3.1.99.01.003	00118	01	1100000	rec.div.ativa emol. e custas processo	1.363,12	22.804,13	12.000,00	22.804,13	-10.804,13	
1.9.3.1.99.01.005	00120	01	1100000	rec div ativa outros tributos	15.133,39	149.860,18	620.000,00	620.000,00	470.139,82	
1.9.3.1.99.01.006	00162	01	1100000	rec.div.ativa taxa de remocao de lixo	450.248,46	3.705.309,84	4.711.000,00	4.711.000,00	1.005.690,16	
1.9.3.2.00.00.000				RECEITA DA DIVIDA ATIVA NAO TRIBUTARIA						
1.9.3.2.99.00.000				REC. DIVIDA ATIVA NAO TRIBUTARIA DE OUT. RECEITAS						
1.9.3.2.99.01.000				REC.DIVIDA ATIVA NAO-TRIBUT.OUT.REC.PRINCIPAL						
1.9.3.2.99.01.001	00121	01	1100000	rec.div.ativa taxa de cemiterio	43,73	2.742,38	2.000,00	2.742,38	-742,38	
1.9.3.2.99.01.002	00122	01	1100000	rec.div.ativa multas posturas	46.270,94	441.502,84	691.000,00	691.000,00	249.497,16	
1.9.3.2.99.01.004	00123	01	1100000	rec.div.ativa rendas eventuais	8.345,46	65.827,93	88.000,00	88.000,00	22.172,07	
1.9.3.2.99.01.005	00382	01	1100000	rec dic ativa ressarcimento	0,00	31,55	0,00	31,55	-31,55	
				TOTAL RECEITA DA DIVIDA ATIVA	2.532.506,51	21.868.140,88	36.083.000,00	36.264.010,05	14.214.859,12	
1.9.9.0.00.00.000				RECEITAS CORRENTES DIVERSAS						
1.9.9.0.02.00.000				RECEITA DE ONUS DE SUCUMBENCIA DE ACOES JUDICIAIS						
1.9.9.0.02.02.000				RECEITA DE ONUS DE SUCUMBENCIA						
1.9.9.0.02.02.001	00125	01	1100000	receita de onus de sucumbencia	129.649,15	1.277.621,45	3.794.000,00	3.794.000,00	2.516.378,55	
1.9.9.0.99.00.000				OUTRAS RECEITAS						
1.9.9.0.99.99.000				OUTRAS RECEITAS						
1.9.9.0.99.99.001	00126	01	1100000	receitas eventuais	15.057,11	301.789,93	3.234.000,00	3.234.000,00	2.932.210,07	
1.9.9.0.99.99.002	00127	01	1100000	receita de mercados	0,00	0,00	450.000,00	450.000,00	450.000,00	
1.9.9.0.99.99.003	00128	01	1100000	visa zoonoses	0,00	0,00	8.000,00	8.000,00	8.000,00	
1.9.9.0.99.99.004	00129	03	1000103	faed - fundo municipal de apoio a educacao	2.825,59	37.418,04	60.000,00	60.000,00	22.581,96	
1.9.9.0.99.99.005	00130	03	5000004	fss - fundo social de solidariedade	49.396,38	75.927,84	21.000,00	75.927,84	-54.927,84	
1.9.9.0.99.99.006	00131	03	1000003	fama - fundo municipal de meio ambiente	0,00	394.684,00	593.000,00	593.000,00	198.316,00	
1.9.9.0.99.99.007	00132	03	4000001	fumtran - fundo municipal de transito	1.562.034,14	16.962.991,44	9.375.000,00	16.962.991,44	-7.587.991,44	
1.9.9.0.99.99.008	00133	03	1000007	fadas - fundo apoio desporto amador sorocaba	11.177,00	102.644,36	132.000,00	132.000,00	29.355,64	
1.9.9.0.99.99.009	00135	03	1000006	procon - protecao ao consumidor	0,00	87.659,29	53.000,00	87.659,29	-34.659,29	
1.9.9.0.99.99.010	00136	03	1000015	emdca - fundo municipal da crianca e adolescente	6.528,89	479.111,70	862.000,00	862.000,00	382.888,30	
1.9.9.0.99.99.011	00137	03	1000017	fmp - fundo municipal de festejos populares	0,00	0,00	27.000,00	27.000,00	27.000,00	
1.9.9.0.99.99.012	00228	01	1100000	programa garantia de renda minima	54.938,85	1.077.358,69	2.274.000,00	2.274.000,00	1.196.641,31	
1.9.9.0.99.99.013	00138	03	1000069	fmh - fundo municipal habitacao	0,00	0,00	10.000,00	10.000,00	10.000,00	
1.9.9.0.99.99.014	00161	01	1100000	carteira de tributos municipais	0,00	1.247,81	28.000,00	28.000,00	26.752,19	
1.9.9.0.99.99.015	00403	03	1000127	fdo munic destinacao incentivos fiscais sorocaba	14.542,90	745.490,02	0,00	745.490,02	-745.490,02	
1.9.9.0.99.99.016	00155	03	1000096	fmc - fundo municipal de cultura	10.284,20	146.118,88	200.000,00	200.000,00	53.881,12	

CN-SIFPM										CONAM
Prefeitura Municipal de Sorocaba										
Receita Orcamentaria e Intra-Orcamentaria										
Balancete Analitico - 08 / 2016										Pagina 11
DATA										
14/09/2016										
Receita	No.	Fonte	C.Apl	Especificacao	No Mes	No Ano (a)	Prevista (b)	Prevista Atualizada	Diferenca (b-a)	
1.9.9.0.99.99.018	00331	01	1100000	preco publ depos res aterro inertes lei 9454/10	130.281,37	1.146.650,30	2.180.000,00	2.180.000,00	1.033.349,70	
1.9.9.0.99.99.019	00352	01	1100000	parcelamentos - juros de financiamento	20.526,39	125.436,13	0,00	125.436,13	-125.436,13	
1.9.9.0.99.99.021	00357	01	1100000	preco publ lic func desmanche	710,28	2.410,28	0,00	2.410,28	-2.410,28	
				TOTAL RECEITAS CORRENTES DIVERSAS	2.007.952,25	22.964.560,16	23.301.000,00	31.851.915,00	336.439,84	
				TOTAL OUTRAS RECEITAS CORRENTES	7.079.716,24	66.950.040,83	101.627.401,00	110.567.471,67	34.677.360,17	
				TOTAL RECEITAS CORRENTES	142.197.099,70	1.254.321.732,25	1.925.569.991,00	1.947.278.753,21	671.248.258,75	
2.0.0.0.00.00.000				RECEITAS DE CAPITAL						
2.1.0.0.00.00.000				OPERACOES DE CREDITO						
2.1.1.0.00.00.000				OPERACOES DE CREDITO INTERNAS						
2.1.1.4.00.00.000				OPERACOES DE CREDITO INTERNAS - CONTRATUAIS						
2.1.1.4.05.00.000				OPER.CRED.INTERNAS P/PROG.MODERNIZ.ADMIN.PUBLICA						
2.1.1.4.05.00.001	00141	07	1000005	oper.cred.internas p/prog.moderniz.admin.publica	0,00	0,00	1.500.000,00	1.500.000,00	1.500.000,00	
2.1.1.4.99.00.000				OUTRAS OPERACOES DE CREDITO INTERNAS - CONTRATUAIS						
2.1.1.4.99.00.001	00271	07	1000093	desenvolve-sp via sp	0,00	0,00	7.000.000,00	7.000.000,00	7.000.000,00	
2.1.1.4.99.00.002	00395	07	1000093	via sp 2	1.101.505,49	8.666.772,23	0,00	8.666.772,23	-8.666.772,23	
2.1.1.4.99.00.006	00338	07	1000067	linha inv esportivo 2014	0,00	1.825.575,30	500.000,00	1.825.575,30	-1.325.575,30	
2.1.1.4.99.00.008	00142	07	1000091	progr.pro-transporte-mobil.medias cidades	0,00	0,00	20.000.000,00	20.000.000,00	20.000.000,00	
2.1.1.4.99.00.009	00330	07	1000110	programa pro-transporte (ct.nr.0399.676.97/14)	341.631,85	2.820.694,85	2.000.000,00	2.820.694,85	-820.694,85	
				TOTAL OPERACOES DE CREDITO INTERNAS	1.443.137,34	13.313.042,38	31.000.000,00	41.813.042,38	17.686.957,62	
2.1.2.0.00.00.000				OPERACOES DE CREDITO EXTERNAS						
2.1.2.3.00.00.000				OPERACOES DE CREDITOS EXTERNAS - CONTRATUAIS						
2.1.2.3.99.00.000				OUTRAS OPERACOES DE CREDITO EXTERNAS - CONTRATUAIS						
2.1.2.3.99.00.001	00269	07	1000054	caf-mobilidade total	0,00	0,00	25.000.000,00	25.000.000,00	25.000.000,00	
				TOTAL OPERACOES DE CREDITO EXTERNAS	0,00	0,00	25.000.000,00	25.000.000,00	25.000.000,00	
				TOTAL OPERACOES DE CREDITO	1.443.137,34	13.313.042,38	56.000.000,00	66.813.042,38	42.686.957,62	
2.2.0.0.00.00.000				ALIENACAO DE BENS						
2.2.1.0.00.00.000				ALIENACAO DE BENS MOVEIS						
2.2.1.9.00.00.000				ALIENACAO DE OUTROS BENS MOVEIS						
2.2.1.9.00.00.001	00143	01	1200000	alienacao de outros bens moveis	0,00	660,00	219.000,00	219.000,00	218.340,00	
				TOTAL ALIENACAO DE BENS MOVEIS	0,00	660,00	219.000,00	219.000,00	218.340,00	
2.2.2.0.00.00.000				ALIENACAO DE BENS IMOVEIS						
2.2.2.9.00.00.000				ALIENACAO DE OUTROS BENS IMOVEIS						

CN-SIFPM										CONAM
Prefeitura Municipal de Sorocaba										
Receita Orcamentaria e Intra-Orcamentaria										
Balancete Analitico - 08 / 2016										Pagina 12
DATA										
14/09/2016										
Receita	No.	Fonte	C.Apl	Especificacao	No Mes	No Ano (a)	Prevista (b)	Prevista Atualizada	Diferenca (b-a)	
2.2.2.9.00.00.001	00144	01	1200000	alienacao de outros bens imoveis	140,07	7.165,53	161.000,00	161.000,00	153.834,47	
				TOTAL ALIENACAO DE BENS IMOVEIS	140,07	7.165,53	161.000,00	161.000,00	153.834,47	
				TOTAL ALIENACAO DE BENS	140,07	7.825,53	380.000,00	380.000,00	372.174,47	
2.4.0.0.00.00.000				TRANSFERENCIAS DE CAPITAL						
2.4.2.0.00.00.000				TRANSFERENCIAS INTERGOVERNAMENTAIS						
2.4.2.1.00.00.000				TRANSFERENCIAS DA UNIAO						
2.4.2.1.01.00.000				TRANSF.DE RECURSOS DO SISTEMA UNICO DE SAUDE - SUS						
2.4.2.1.01.00.001	00323	05	3000047	programa nac de plantas medicinais e fitoterapicas	0,00	0,00	99.000,00	99.000,00	99.000,00	
2.4.2.1.01.00.002	00332	05	3000047	implantacao de unidades basicas de saude	0,00	0,00	122.000,00	260.000,00	122.000,00	
2.4.2.1.01.00.003	00404	05	3000060	pro saude - capital	0,00	82.240,22	0,00	82.240,22	-82.240,22	
2.4.2.1.02.00.000				TRANSF.RECURSOS DESTINADOS A PROGRAMAS DE EDUCACAO						
2.4.2.1.02.00.002	00276	05	2000019	pac ii adequacao estr esportivas escolares	0,00	254.997,49	255.000,00	255.000,00	2,51	
2.4.2.1.99.00.000				OUTRAS TRANSFERENCIAS DA UNIAO						
2.4.2.1.99.00.001	00278	05	1000076	restauracao manutencao museus - cto 1000189-53	0,00	0,00	375.000,00	375.000,00	375.000,00	
2.4.2.1.99.00.002	00321	05	1000106	centro de iniciacao ao esporte-cie	0,00	0,00	3.415.000,00	3.415.000,00	3.415.000,00	
2.4.2.1.99.00.003	00325	05	1000111	pav ruas munic sorocaba - cto rep 804267/14	0,00	0,00	56.000,00	56.000,00	56.000,00	
2.4.2.1.99.00.004	00343	05	1000116	constr centro atendimento turista (cr 800894/14)	0,00	0,00	487.500,00	487.500,00	487.500,00	
2.4.2.1.99.00.005	00344	05	1000114	construcao de cras (cr 802875/14)	7.327,09	42.446,49	350.000,00	350.000,00	307.553,51	
2.4.2.1.99.00.006	00345	05	1000115	ref centro ref assistencia social (cr 802260/14)	0,00	0,00	900.000,00	900.000,00	900.000,00	
2.4.2.1.99.00.007	00432	05	1000114	estrut protecao social basica construcao cras	0,00	0,00	350.000,00	350.000,00	0,00	
2.4.2.1.99.00.008	00440	05	1000124	pav ruas municipio sorocaba - cr804267/14	0,00	127.870,00	0,00	127.870,00	-127.870,00	
				TOTAL TRANSFERENCIAS INTERGOVERNAMENTAIS	7.327,09	507.554,20	6.059.500,00	6.757.610,22	5.551.945,80	
2.4.7.0.00.00.000				TRANSFERENCIAS DE CONVENIOS						
2.4.7.1.00.00.000				TRANSF. DE CONVENIOS DA UNIAO E DE SUAS ENTIDADES						
2.4.7.1.01.00.000				TRANSF.DE CONVENIOS DA UNIAO PARA O SUS						
2.4.7.1.01.00.001	00434	05	3000047	caps ad3 35.847-9	0,00	0,00	0,00	250.000,00	0,00	
2.4.7.1.01.00.002	00436	05	3000047	caps ad3 35.846-0	0,00	0,00	0,00	250.000,00	0,00	
2.4.7.1.99.00.000				OUTRAS TRANSFERENCIAS DE CONVENIOS DA UNIAO						
2.4.7.1.99.00.001	00355	05	1000125	trabalho social residencial pq mata	49.941,64	144.880,56	0,00	144.880,56	-144.880,56	
2.4.7.1.99.00.002	00383	05	1000117	implantacao praca yves ota	146.250,00	146.250,00	0,00	146.250,00	-146.250,00	
2.4.7.1.99.00.003	00146	05	1000075	reforma do palacetate scarpa	0,00	0,00	244.000,00	244.000,00	244.000,00	
2.4.7.1.99.00.006	00342	05	1000112	construcao praca juventude	0,00	0,00	2.000.000,00	2.000.000,00	2.000.000,00	
2.4.7.1.99.00.010	00449	05	1000115	ref centro de ref assist social cr 802260/14	0,00	700.391,60	0,00	700.391,60	-700.391,60	
2.4.7.1.99.00.011	00450	05	1000114	estrut prot social basica constr cras	0,00	350.000,00	0,00	350.000,00	-350.000,00	
2.4.7.2.00.00.000				TRANSF.CONVENIOS DOS ESTADOS E DE SUAS ENTIDADES						
2.4.7.2.05.00.000				TRANS.CONV.EST.DEST.PROG.INFRA-ESTRUT.TRANSPORTES						
2.4.7.2.05.00.001	00243	02	1000099	convenio infraestrutura urbana	1.000.000,00	1.000.000,00	1.000.000,00	1.000.000,00	0,00	

CN-SIFPM										CONAM
Prefeitura Municipal de Sorocaba										
Receita Orcamentaria e Intra-Orcamentaria										
Balancete Analitico - 08 / 2016										Pagina 13
DATA										
14/09/2016										
Receita	No.	Fonte	C.Apl	Especificacao	No Mes	No Ano (a)	Prevista (b)	Prevista Atualizada	Diferenca (b-a)	
2.4.7.2.99.00.000				OUTRAS TRANSFERENCIAS DE CONVENIOS DOS ESTADOS						
2.4.7.2.99.00.001	00346	02	1000063	constr centro esportivo jd nilton torres	0,00	0,00	92.000,00	92.000,00	92.000,00	
2.4.7.2.99.00.002	00268	02	1000053	convenio arena multiuso	0,00	0,00	102.000,00	102.000,00	102.000,00	
2.4.7.2.99.00.003	00438	02	1000067	centro esportivo dep c. cezar	0,00	91.582,70	0,00	91.582,70	-91.582,70	
				TOTAL TRANSFERENCIAS DE CONVENIOS	1.196.191,64	2.433.104,86	3.438.000,00	5.371.104,86	1.004.895,14	
				TOTAL TRANSFERENCIAS DE CAPITAL	1.203.518,73	2.940.659,06	9.497.500,00	12.128.715,08	6.556.840,94	
2.5.0.0.00.00.000				OUTRAS RECEITAS DE CAPITAL						
2.5.9.0.00.00.000				OUTRAS RECEITAS						
2.5.9.0.00.00.001	00351	06	1000123	depostio judicial - lei 11.200/15	2.858.601,21	13.676.848,77	0,00	14.157.105,77	-13.676.848,77	
2.5.9.0.00.00.002	00410	01	1100000	restituicao divida fundada med prov 1811/99	0,00	32.710.795,04	0,00	32.710.795,04	-32.710.795,04	
				TOTAL OUTRAS RECEITAS	2.858.601,21	46.387.643,81	0,00	46.867.900,81	-46.387.643,81	
				TOTAL OUTRAS RECEITAS DE CAPITAL	2.858.601,21	46.387.643,81	0,00	46.867.900,81	-46.387.643,81	
				TOTAL RECEITAS DE CAPITAL	5.505.397,35	62.649.170,78	65.877.500,00	126.189.658,27	3.228.329,22	
9.0.0.0.00.00.000				DEDUCOES DE RECEITAS						
9.5.0.0.00.00.000				FUNDEB						
9.5.1.0.00.00.000				RECEITAS CORRENTES						
1.7.2.1.01.02.000	00149	01	2000000	deducoes de receitas para o fundeb - fpm	-865.998,04	-7.491.557,47	-12.711.400,00	-12.711.400,00	-5.219.842,53	
1.7.2.1.01.05.000	00150	01	2000000	deducoes de receitas para o fundeb - itr	-202,05	-3.132,73	-33.000,00	-33.000,00	-29.867,27	
1.7.2.1.36.00.000	00151	01	2000000	deducoes de receitas para o fundeb - l.c. 87/96	-38.583,92	-308.671,36	-513.200,00	-513.200,00	-204.528,64	
1.7.2.2.01.01.001	00152	01	2000000	deducoes de receitas para o fundeb - icms	-8.798.420,10	-63.243.689,04	-93.234.400,00	-93.234.400,00	-29.990.710,96	
1.7.2.2.01.02.000	00153	01	2000000	deducoes de receitas para o fundeb - ipva	-911.749,22	-23.734.153,01	-26.334.600,00	-26.334.600,00	-2.600.446,99	
1.7.2.2.01.04.000	00154	01	2000000	deducoes de receitas p/o fundeb - ipi exportacao	-51.347,59	-420.354,02	-830.600,00	-830.600,00	-410.245,98	
				TOTAL RECEITAS CORRENTES	-10.666.300,92	-95.201.557,63	-133.657.200,00	-133.657.200,00	-38.455.642,37	
				TOTAL FUNDEB	-10.666.300,92	-95.201.557,63	-133.657.200,00	-133.657.200,00	-38.455.642,37	
9.8.0.0.00.00.000				RETIFICACOES						
9.8.1.0.00.00.000				RECEITAS CORRENTES						
1.3.2.5.02.99.001	00358	01	1100000	rend dep banc recursos nao vinculados	0,00	-3.597.507,88	0,00	-3.597.507,88	3.597.507,88	
				TOTAL RECEITAS CORRENTES	0,00	-3.597.507,88	0,00	-3.597.507,88	3.597.507,88	
				TOTAL RETIFICACOES	0,00	-3.597.507,88	0,00	-3.597.507,88	3.597.507,88	
				TOTAL DEDUCOES DE RECEITAS	-10.666.300,92	-98.799.065,51	-133.657.200,00	-137.254.707,88	-34.858.134,49	

Table with columns for name, ID, status, description of the case, and date. Rows include: LARISSA THOMAZ BRAZ, LAUDICEIA MARQUES DA SILVA, LAUDICEIA SAMPAIO SILVA, LAURA DE OLIVEIRA, LAURA SUELEN AMELINI, LAURITA SOUZA AGUIAR BEZERRA, LEANDRO RODRIGUES DOS SANTOS, LEIA DE SOUZA, LEIDIANE DA SILVA RODRIGUES, LENICE CANDINI, LENICE FALETA NUNES, LEONARDO BRUNELLI FERRAZ, LEONILDA PEREIRA DA SILVA, LETICIA DA COSTA SARTI, LIDIA MONDINI DA SILVA, LIELIA ALVES DE OLIVEIRA, LILIAN DA SILVA VOYA CARDOSO, LINDCEY MARTINS CINCONATO, LINDIANE CONCEICAO DOS SANTOS, LOURDES ANTONIA ROCHA, LUCAS DE CAMARGO, LUCI NEIDE VIEIRA, LUCIA DA SILVA KRASUSKI DE SANTANA, LUCIA DE FATIMA KIILER, LUCIA HONORIO DE OLIVEIRA, LUCIANA APARECIDA DOS SANTOS, LUCIANA BARBOSA, LUCIANA BORDIM MORAES, LUCIANA DE ARAUJO SOUSA, LUCIANA MARGARIDA MARIANO PADILHA, LUCIANA NUNES DE ANDRADE, LUCIANA NUNES DE OLIVEIRA, LUCIANA ZANINI RABECA, LUCIANO DE SOUZA BRAZ, LUCIANO ALBINO DE SOUZA, LUCIENE VICENTE DE FARIAS, LUCILENE CRISTINA CAETANO BRAZ, LUCIMAR DE ABREU MARCIANO, LUCIMARA DA SILVA PEREIRA, LUCIMARA SOARES

Table with columns for name, ID, status, description of the case, and date. Rows include: LUCINEIA CORDEIRO DOS SANTOS, LUCINEIA DE FATIMA MOREIRA, LUIS ALBERTO LEMES DA SILVA, LUIS BIGOLI, LUIZ HENRIQUE BASILIO, LUIZ MARCOS SOUZA DE JESUS, LUIZA LEANDRO DE SOUZA, LUIZIA APARECIDA DA SILVA PINTO, LUZIA DE ALMEIDA TEIXEIRA, VALDIR TEIXEIRA, LUZIA GOMES DOS SANTOS, LUZIA ROSA DA SILVA, MAIARA DAIANE DA SILVA, MANOEL BATISTA FARIA FILHO, MANOEL DE LIMA MARTINS, MANOELA GOMES DE BRITO, MARCELA DE OLIVEIRA SILVA, MARCELO MACIEL SANTOS, MARCELO PEREIRA DA SILVA, MARCIA APARECIDA BATISTA JULIAO, MARCIA REGINA RODRIGUES, MARCIA TODESCO, MARCIA UMBELINA DA SILVA, MARGARETE DE CASSIA RIBEIRO SOBRAL DO NASCIMENTO, MARCOS DO PRADO GALVAO, MARCOS FERNANDO DAVILA, MARCOS ROBERTO DA SILVA, MARGARETE APARECIDA DOMINGOS DE CAMPOS, MARGARETE DE QUEVEDO CAMARGO, MARIA ANTONIA BARRETO, MARIA APARECIDA ALVES DA SILVA, MARIA APARECIDA DA SILVA, MARIA APARECIDA DE BARROS, MARIA APARECIDA DE OLIVEIRA, MARIA APARECIDA DO NASCIMENTO, MARIA APARECIDA FERREIRA DA SILVA, MARIA APARECIDA GARCIA, MARIA APARECIDA MARTINS CRESPO, MARIA APARECIDA PASSOMATO, MARIA APARECIDA RIBEIRO, ARNALDO DOS SANTOS ALMEIDA, MARIA APARECIDA RODRIGUES, MARIA BENEDITA DA SILVA SANTOS, MARIA BENEDITA DE ANDRADE

553	VERA LUCIA ALVES QUEIROZ	058.024.488-14	EM DILIGÊNCIA	Apresentar RG, Declaração de União Estável e de Beneficiário com a assinatura igual ao do RG.	20/09/2016 3ª feira	-	11:00
554	VERA LUCIA LOPES	053.605.708-73	REVALIDAR CEF EM DILIGÊNCIA	Apresentar Declaração de Ausência emitida por Juiz ou Ministério Público OU certidão de casamento com averbação do divórcio OU revalidar na CEF para incluir o cônjuge Paulo da Silva, CPF 889.767.938-20.	20/09/2016 3ª feira	-	11:00
555	VERA LUCIA MACHADO	038.018.228-93	EM DILIGÊNCIA	Apresentar declaração negativa de união estável com o estado civil correto "divorciada"	21/09/2016 4ª feira	-	16:00
556	VERA LUCIA MARTINS	043.557.918-58	EM DILIGÊNCIA	Apresentar RG, CPF e certidão de nascimento.	20/09/2016 3ª feira	-	11:00
557	VERONICA FERNANDA GOMES BARBOSA	292.896.018-09	EM DILIGÊNCIA	Apresentar RG completo e legível. Apresentar Declaração de União Estável e declaração de Beneficiário com assinatura igual ao do RG apresentado.	20/09/2016 3ª feira	-	11:00
558	VERONICA JULIANA ANTUNES CASTOR	274.082.738-59	EM DILIGÊNCIA	Apresentar RG, Declaração de União Estável e de Beneficiário com as assinaturas iguais ao do RG.	20/09/2016 3ª feira	-	11:20
559	VERONICA PROENÇA / LEANDRO FELPE FIGUEIREDO	378.524.408-86 229.543.708-31	EM DILIGÊNCIA	Apresentar Declaração positiva de união estável devidamente preenchida.	20/09/2016 3ª feira	-	11:20
560	VERONICE SOUZA DA SILVA / VICENTE DE PAULA PACHECO	273.636.378-73 964.886.548-53	EM DILIGÊNCIA	Apresentar Declaração de Beneficiário com assinatura do beneficiário de acordo com o documento (RG) apresentado.	20/09/2016 3ª feira	-	11:20
561	VICTOR MANUEL DIAS CHAVEZ	327.220.768-61	EM DILIGÊNCIA	Apresentar RG, Declaração de União Estável e de Beneficiário com a assinatura igual ao do RG.	20/09/2016 3ª feira	-	11:20
562	VICTORIA LEITE SILVA / RENE MACHADO RODRIGUES	459.963.418-24 421.856.008-00	EM DILIGÊNCIA	Apresentar RG legível de VICTORIA, CPF (Regularizar nome na Receita Federal para o de casada) e Declaração de Beneficiário com assinatura igual ao do RG e nome correto.	20/09/2016 3ª feira	-	11:20
563	VILMA PINHEIRO DE OLIVEIRA	167.358.098-07	EM DILIGÊNCIA	Apresentar Declarações de Beneficiário e de União Estável com assinatura do beneficiário de acordo com o documento (RG) apresentado. Apresentar Certidão de Nascimento completa (Falta assinatura/identificação do oficial).	20/09/2016 3ª feira	-	11:20
564	VINICIUS FARA LUZ	424.465.158-60	EM DILIGÊNCIA	Apresentar RG, CPF, Certidão de nascimento e Declaração de União Estável e de Beneficiário devidamente preenchida.	20/09/2016 3ª feira	-	11:20
565	VINICIUS GONCALVES DE SOUZA	375.727.558-60	EM DILIGÊNCIA	Apresentar RG e Declaração de União Estável devidamente preenchida e assinada igual ao RG	20/09/2016 3ª feira	-	11:20
566	VITORIA AURELIANO DA SILVA	404.526.588-02	EM DILIGÊNCIA	Apresentar RG, CPF e certidão de nascimento.	20/09/2016 3ª feira	-	11:20
567	VIVIAN FRANCINE DE BARROS	227.286.208-06	EM DILIGÊNCIA	Apresentar RG, CPF e Certidão de Nascimento completo e legível.	20/09/2016 3ª feira	-	11:20
568	VIVIANA ALEJANDRA CASTILLO PINO	231.516.088-09	EM DILIGÊNCIA	Apresentar Certidão de Nascimento, todo documento apresentado em língua estrangeira deve ser traduzido para a língua portuguesa por tradutor juramentado. Depois de validada pelo consulado e traduzida, a certidão deve ser registrada (transcrita) em cartório de registro de títulos e documentos, conforme artigo 129 parágrafo 6º da lei 6015/73.	20/09/2016 3ª feira	-	11:20
569	VIVIANE BATISTA DA SILVA	296.872.238-71	EM DILIGÊNCIA	Apresentar Declaração de União Estável e de Beneficiário com assinatura igual ao do RG.	20/09/2016 3ª feira	-	11:40
570	VIVIANE DE FATIMA RODRIGUES	202.602.138-45	EM DILIGÊNCIA	Apresentar Certidão de Nascimento completa e legível (sem emendas e rasuras), pois falta a assinatura do oficial do cartório.	20/09/2016 3ª feira	-	11:40
571	VIVIANE REGINA SOARES CAMARGO	391.625.138-42	EM DILIGÊNCIA	Apresentar RG, Declaração de União Estável e de Beneficiário com assinatura igual ao do RG.	20/09/2016 3ª feira	-	11:40
572	WALLACE KURIAKIN QUADROS	516.088.048-87	EM DILIGÊNCIA	Apresentar Declaração de União Estável. Apresentar CNH com data de validade ainda em vigor, pois o documento encaminhado encontra-se com data de validade vencida. Apresentar RG.	21/09/2016 4ª feira	-	16:00
573	WALMIRA MARIA DE BRITO FRANCISCO	258.629.548-05	EM DILIGÊNCIA	Apresentar RG e CPF da procuradora Cilene Francisco.	21/09/2016 4ª feira	-	16:00
574	WANDERLEIA GOUVEA	202.627.258-19	EM DILIGÊNCIA	Apresentar Declaração de União Estável e Declaração de Beneficiário preenchido com o estado civil correto (SEPARADA)	20/09/2016 3ª feira	-	11:40
575	WANDERLEY TEIXEIRA CRUZ JUNIOR	339.894.398-55	EM DILIGÊNCIA	Apresentar RG, CPF e Certidão de Nascimento.	20/09/2016 3ª feira	-	11:40
576	WELLINGTON DE QUEIROZ SAMPAIO	304.218.178-28	EM DILIGÊNCIA	Apresentar RG, CPF e Certidão de nascimento.	20/09/2016 3ª feira	-	11:40
577	WELLINGTON RONALDO DOS SANTOS	426.293.168-40	EM DILIGÊNCIA	Apresentar RG Legível (órgão emissor está ilegível). Apresentar Declarações de Beneficiário e de União Estável com assinatura do beneficiário de acordo com o documento (RG) apresentado	20/09/2016 3ª feira	-	11:40
578	WILLIAM CASTRO DE OLIVEIRA	408.395.478-70	EM DILIGÊNCIA	Apresentar RG, CPF e Certidão de nascimento e Declaração de União Estável com o estado civil correto: solteiro	20/09/2016 3ª feira	-	11:40
579	WILLIAM CESAR GARCIA	325.677.178-54	EM DILIGÊNCIA	Apresentar Declaração de Beneficiário e Declaração de União Estável assinadas de acordo com o RG.	20/09/2016 3ª feira	-	11:40
580	WILLIAM SOUSA ROCHA	347.063.968-08	EM DILIGÊNCIA	Apresentar RG legível, CPF, Certidão de nascimento e Declaração de União Estável.	20/09/2016 3ª feira	-	11:40
581	WYNDERSON ARAUJO LIMA	425.984.568-31	EM DILIGÊNCIA	Apresentar Certidão de Nascimento e Declaração de União Estável com todos os campos devidamente preenchidos	20/09/2016 3ª feira	-	11:40
582	YARA CRISTINA PEDROSO DE MELLO	367.005.528-26	EM DILIGÊNCIA	Apresentar Declaração de União Estável assinada de acordo com o RG.	20/09/2016 3ª feira	-	13:40
583	ZAIRA DOS SANTOS SILVA	359.548.958-64	EM DILIGÊNCIA	Regularizar o nome junto à Receita Federal -- nome correto: ZAIRA DOS SANTOS SILVA.	21/09/2016 4ª feira	-	16:00
584	ZAMIELEN CRISTINA MARTINS ALENCAR	372.202.538-93	EM DILIGÊNCIA	Apresentar Declaração de Beneficiário. Comparecer a agência de relacionamento para atualizar o cadastro (Renda acima do permitido no programa)	20/09/2016 3ª feira	-	13:40
585	ZELIA DOMINGUES FERREIRA	038.943.668-26	EM DILIGÊNCIA	Apresentar RG legível, CPF e Certidão de Nascimento.	20/09/2016 3ª feira	-	13:40
586	ZENAIDE SILVA DA COSTA	367.140.598-84	EM DILIGÊNCIA	Apresentar Declaração de União Estável preenchido com o estado civil correto (DIVORCIADA).	20/09/2016 3ª feira	-	13:40
587	ZILDA APARECIDA DE SOUZA SANTOS	020.753.088-29	EM DILIGÊNCIA	Apresentar RG legível (órgão emissor está ilegível), CPF e Certidão de Nascimento.	20/09/2016 3ª feira	-	13:40
588	ZULMIRA ANITA RIBEIRO	105.067.098-17	EM DILIGÊNCIA	Apresentar RG, CPF, e Certidão de Nascimento/Certidão de Casamento.	20/09/2016 3ª feira	-	13:40

RESOLUÇÃO SEHAB 106 / 2016

Júlia Galvão Andersson, Secretária da Habitação e Regularização Fundiária, nos uso de suas atribuições legais e considerando a necessidade de atender a demanda ainda existente de famílias interessadas na aquisição de unidades habitacionais, de acordo com a Lei Federal nº 11.977, de 7 de Julho de 2009, e as exigências contidas na Portaria 595, de 18 de Dezembro de 2013, do Ministério das Cidades, e alterações posteriores, que dispõe sobre os parâmetros de priorização e sobre o processo de seleção dos beneficiários do Programa Minha Casa, Minha Vida - PMCMV, faixa I.

RESOLVE

Art. 1º Tornar público relatório parcial do retorno da pesquisa no Sistema de Tratamento de Arquivos Habitacionais (SITAH), publicizada no **Anexo 1 da Resolução Sehhab 102/2016**, em **02/09/2016**, realizado pela Caixa Econômica Federal (CEF), informado pelo Banco do Brasil e de responsabilidade daquelas instituições financeiras, que informa os grupos familiares que estão "incompatíveis" para atendimento no Programa Habitacional "Jardim Carandá".

	NOME	CPF	PARECER
1	ERNESTA DE FATIMA DO NASCIMENTO	045.868.188-16	Segundo análise do SITAH do dia 17/05/2016, o cadastro está reprovado pela Caixa Econômica Federal em virtude do grupo estar incompatível para o atendimento (motivo RENDA SUPERIOR).
2	IDALINA ALVES REIS	002.410.233-43	Segundo análise do SITAH do dia 10/08/2016, o cadastro está reprovado pela Caixa Econômica Federal em virtude do grupo estar incompatível para o atendimento (motivo RENDA SUPERIOR).
3	LUDMILA KLAROSK PAIFER	398.870.968-90	Segundo análise do SITAH do dia 02/08/2016, o cadastro está reprovado pela Caixa Econômica Federal em virtude do grupo estar incompatível para o atendimento (motivo apontamento CADIN).
4	MARIA SELMA RIBEIRO DA CONCEICAO	300.439.508-84	Segundo análise do SITAH do dia 17/05/2016, o cadastro está reprovado pela Caixa Econômica Federal em virtude do grupo estar incompatível para o atendimento (motivo RENDA SUPERIOR).
5	REGIANE ALVES QUIRINO	219.180.498-58	Segundo análise do SITAH do dia 17/05/2016, o cadastro está reprovado pela Caixa Econômica Federal em virtude do grupo estar incompatível para o atendimento (motivo apontamento RENDA SUPERIOR).
6	SANDRA LEANDRO DA SILVA	291.975.288-03	Segundo análise do SITAH do dia 28/04/2016, o cadastro permanece reprovado pela Caixa Econômica Federal em virtude do grupo estar incompatível para o atendimento (motivo RENDA SUPERIOR).
7	SUELI APARECIDA BONADIO DE SOUZA	139.016.378-42	Segundo análise do SITAH do dia 02/08/2016, o cadastro está reprovado pela Caixa Econômica Federal em virtude do grupo estar incompatível para o atendimento (motivo apontamento CADMUT e SIACI).
8	TAIS FRANCINE SILVA DE FRANÇA/ EDMAR DE FRANÇA	444.992.718-43 411.545.938-78	Segundo análise do SITAH do dia 27/05/2016 e 20/06/2016, o cadastro está reprovado pela Caixa Econômica Federal em virtude do grupo estar incompatível para o atendimento (motivo RENDA SUPERIOR).
9	VERONICA SANTOS ARAUJO	203.927.528-24	Segundo análise do SITAH do dia 28/04/2016, o cadastro está reprovado pela Caixa Econômica Federal em virtude do grupo estar incompatível para o atendimento (motivo apontamento CADIN).

§ 1º Conforme o item 8.1 da Portaria 595, de 18 de Dezembro de 2013, do Ministério das Cidades, e alterações posteriores, as informações dos candidatos selecionados serão verificadas pela Caixa Econômica Federal junto:

- a) ao Cadastro Único para Programas Sociais do Governo Federal – CadÚnico;
b) ao Cadastro de participantes do Fundo de Garantia do Tempo de Serviço – FGTS;
c) à Relação Anual de Informações Sociais – RAIS;
d) ao Cadastro Nacional de Mutuários – CADMUT;
e) ao Cadastro Informativo de Créditos não Quitados do Setor Público Federal – CADIN; e
f) ao Sistema Integrado de Administração da Carteira Imobiliária – SIACI.

Art. 2º Informar que os grupos familiares que estão "**incompatíveis não serão atendidos**" no Programa Habitacional "Jardim Carandá".

Art. 3º Os municípios que discordarem do relatório do retorno da pesquisa SITAH poderão entrar com **requerimento para nova análise** nos dias **22/09/2016 (5ª feira) e 23/09/2016 (6ª feira)**, das **9:00 às 15:00**, no gabinete da Secretária da Habitação e Regularização Fundiária, localizado no 2º andar do Paço Municipal, na Av. Carlos Reinaldo Mendes nº 3.041, Alto da Boa Vista, **sub pena de exclusão do processo de tentativa atendimento no Programa Habitacional Jardim Carandá.**

Art. 4º As necessárias convocações e orientações aos participantes do processo de inserção no Programa Habitacional Jardim Carandá serão feitas exclusivamente por meio do jornal "Município de Sorocaba", órgão oficial da Prefeitura de Sorocaba, e do site www.sorocaba.sp.gov.br, sendo de inteira responsabilidade do interessado manter-se informado.

Art. 5º Esta Resolução entra em vigor na data de sua publicação no jornal "Município de Sorocaba", órgão oficial da Prefeitura de Sorocaba, disponível no site (www.sorocaba.sp.gov.br).

Sorocaba, 16 de Setembro de 2016

Júlia Galvão Andersson

Secretária da Habitação e Regularização Fundiária

RESOLUÇÃO SEHAB 107 / 2016

Júlia Galvão Andersson, Secretária da Habitação e Regularização Fundiária, nos uso de suas atribuições legais e considerando a necessidade de atender a demanda ainda existente de famílias interessadas na aquisição de unidades habitacionais, de acordo com a Lei Federal nº 11.977, de 7 de Julho de 2009, e as exigências contidas na Portaria 595, de 18 de Dezembro de 2013, do Ministério das Cidades, e alterações posteriores, que dispõe sobre os parâmetros de priorização e sobre o processo de seleção dos beneficiários do Programa Minha Casa, Minha Vida - PMCMV, faixa I.

RESOLVE

Art. 1º Convocar todos os candidatos abaixo listados para atendimento social e esclarecimentos necessários, sob pena de exclusão do processo de tentativa atendimento no Programa Habitacional Jardim Carandá.

- LUCIANA APARECIDA BARBOSA (CPF: 217.831.128-83);
- MARIANA SOARES LEMOS THEODORO (CPF: 389.792.348-30);
- ROSANA APARECIDA DOS SANTOS (CPF: 358.319.628-73);

§ 1º Os convocados deverão comparecer, impreterivelmente, 22/09/2016 (5ª feira) e 23/09/2016 (6ª feira), das 9:00 às 15:00, no gabinete da Secretária da Habitação e Regularização Fundiária, localizado no 2º andar do Paço Municipal, na Av. Carlos Reinaldo Mendes nº 3.041, Alto da Boa Vista, sob pena de exclusão do processo de tentativa atendimento no Programa Habitacional Jardim Carandá.

§ 2º Os convocados deverão comparecer com todos os documentos pessoais de todos os membros da família.

Art. 2º As necessárias convocações e orientações aos participantes do processo de inserção no Programa Habitacional Jardim Carandá serão feitas exclusivamente por meio do jornal "Município de Sorocaba", órgão oficial da Prefeitura de Sorocaba, e do site www.sorocaba.sp.gov.br, sendo de inteira responsabilidade do interessado manter-se informado.

Art. 3º Esta Resolução entra em vigor na data de sua publicação no jornal "Município de Sorocaba", órgão oficial da Prefeitura de Sorocaba, disponível no site (www.sorocaba.sp.gov.br).

Sorocaba, 16 de Setembro de 2016

Júlia Galvão Andersson
Secretária da Habitação e Regularização Fundiária

Sorocaba, 16 de Setembro de 2016

Júlia Galvão Andersson

Secretária da Habitação e Regularização Fundiária

Se beber, não dirija.

SAAE**Serviço Autônomo de Água e Esgoto****PORTARIA Nº 263/2016**

O DIRETOR GERAL do Serviço Autônomo de Água e Esgoto de Sorocaba, no uso de suas atribuições legais constantes na Lei nº 9.895, de 28 de dezembro de 2011, e a vista do resultado final do Concurso Público nº 08/2014, devidamente homologado em 20/08/2015, nomeia TIAGO KLAROSK SANCHES, para exercer no Setor de Elétrica, em caráter efetivo, o cargo de Técnico em Eletrotécnica, criado pela Lei nº 8.348, de 27 de dezembro de 2007 e Lei 9.573 de 20 de maio de 2011.

Sorocaba, 05 de setembro de 2016.

Rodrigo Antonio Maldonado Silveira
Diretor Geral

PORTARIA Nº 264/2016

O DIRETOR GERAL do Serviço Autônomo de Água e Esgoto de Sorocaba, no uso de suas atribuições legais constantes na Lei nº 9.895, de 28 de dezembro de 2011, e a vista do resultado final do Concurso Público nº 08/2014, devidamente homologado em 20/08/2015, nomeia MARIA CELIA DA SILVA ARAUJO, para exercer no Setor de Controle Operacional de ETA's, o cargo de provimento efetivo de TÉCNICO DE TRATAMENTO, criado pela Lei nº 9.133, de 26 de maio de 2010, Lei nº 10.701 de 30 de dezembro de 2013 e Lei nº 11.170 de 15 de setembro de 2015.

Sorocaba, 13 de setembro de 2016.

Rodrigo Antonio Maldonado Silveira
Diretor Geral

PORTARIA Nº 265/2016

O DIRETOR GERAL do Serviço Autônomo de Água e Esgoto de Sorocaba, no uso de suas atribuições legais constantes na Lei nº 9.895, de 28 de dezembro de 2011, e a vista do resultado final do Concurso Público nº 08/2014, devidamente homologado em 20/08/2015, nomeia ELIAZAR APARECIDO BORBA, para exercer no Setor de Controle Operacional de ETE's, o cargo de provimento efetivo de TÉCNICO DE TRATAMENTO, criado pela Lei nº 9.133, de 26 de maio de 2010, Lei nº 10.701 de 30 de dezembro de 2013 e Lei nº 11.170 de 15 de setembro de 2015.

Sorocaba, 13 de setembro de 2016.

Rodrigo Antonio Maldonado Silveira
Diretor Geral

PORTARIA Nº 266/2016

O DIRETOR GERAL do Serviço Autônomo de Água e Esgoto de Sorocaba, no uso de suas atribuições legais constantes na Lei nº 9.895, de 28 de dezembro de 2011, e a vista do resultado final do Concurso Público nº 08/2014, devidamente homologado em 20/08/2015, nomeia GIOVANNI MIRAVETI CARRIELLO, para exercer no Setor de Controle Operacional de ETE's, o cargo de provimento efetivo de TÉCNICO DE TRATAMENTO, criado pela Lei nº 9.133, de 26 de maio de 2010, Lei nº 10.701 de 30 de dezembro de 2013 e Lei nº 11.170 de 15 de setembro de 2015.

Sorocaba, 13 de setembro de 2016.

Rodrigo Antonio Maldonado Silveira
Diretor Geral

PORTARIA Nº 267/2016

O DIRETOR GERAL do Serviço Autônomo de Água e Esgoto de Sorocaba, no uso de suas atribuições legais constantes na Lei nº 9.895, de 28 de dezembro de 2011, e a vista do resultado final do Concurso Público nº 08/2014, devidamente homologado em 20/08/2015, nomeia KARLA GONÇALVES NARVAIS MINUCI, para exercer no Setor de Controle Operacional de ETA's, o cargo de provimento efetivo de TÉCNICO DE TRATAMENTO, criado pela Lei nº 9.133, de 26 de maio de 2010, Lei nº 10.701 de 30 de dezembro de 2013 e Lei nº 11.170 de 15 de setembro de 2015.

Sorocaba, 13 de setembro de 2016.

Rodrigo Antonio Maldonado Silveira
Diretor Geral

CONVOCAÇÃO

Nos termos da Legislação vigente, o Sr. Diretor Geral do Serviço Autônomo de Água e Esgoto de Sorocaba assinou as portarias nomeando os concursados para os cargos mencionados, na forma específica a seguir:

PORTARIA	NOME	CARGO
263/2016	TIAGO KLAROSK SANCHES	TÉCNICO EM ELETROTÉCNICA

EDITAL DE CONVOCAÇÃO

Nos termos da Legislação vigente, o Serviço Autônomo de Água e Esgoto de Sorocaba convoca os concursados acima mencionados a tomar posse dentro do prazo de 15 (quinze) dias, a partir desta publicação. O não cumprimento deste prazo implicará na perda dos direitos decorrentes de sua classificação no Concurso Público. Segue abaixo a lista de documentação a ser apresentada neste prazo.

ORIGINAIS E CÓPIAS A SEREM APRESENTADOS NO SETOR DE POLÍTICA DE PESSOAL E TREINAMENTOS

- 01- Carteira de trabalho com PIS;
- 02- Certificado de reservista;
- 03- Título de Eleitor / comprovante de quitação da última eleição;
- 04- Cédula de identidade;
- 05- Comprovante de contribuição sindical (CTPS / hollerith); se não apresentar o comprovante, na entrega dos documentos, terá o desconto em folha e não será devolvido.
- 06-02 (duas) fotos 3 x 4 com nome no verso;
- 07- Antecedentes criminais;
- 08- Declaração de que não possui outro vínculo empregatício em órgão público, ou cópia de exoneração e declaração do tempo de serviço.
- 09- Histórico escolar / Diploma (obs. Conforme requisito do edital);
- 10- CPF (CIC)
- 11- Certidão de nascimento ou casamento;
- 12- Certificado de escolaridade; (conforme requisitos do edital);
- 13- Certidão de nascimento de filhos até 21 anos;
- 14- RG
- 15- Comprovação de Vacina Antitetânica
- 16- Comprovante de endereço (conta luz ou telefone)

17- Comprovante de pagamento de anuidade do conselho (técnico/superior)

Obs: as cópias deverão ser apresentadas junto ao original.
ABERTURA DE CONTA CORRENTE (CAIXA ECONÔMICA FEDERAL)
Para quem ainda não tem conta na Caixa Econômica Federal

CÓPIAS:

01- CPF;

02- RG;

03- Comprovante de Residência (conta de luz ou telefone);

04- Certidão de casamento;

Nota: as cópias deverão ser apresentadas junto ao original

Exame médico

01- Trazer receita médica se fizer uso de algum medicamento;

02- Trazer xérox comprovante de vacinação contra tétano junto com original;

03- Se possuir trazer carteira de prevenção ao câncer;

04- Declaração médica constando Idade Gestacional e data provável de parto.

05- Exames médicos conforme disposto no Edital do Concurso Público 08/2014, item 4.1 do inciso XV- DA AVALIAÇÃO ADMISSÃO PARA APTIDÃO .

Sorocaba, 02 de setembro de 2016.

Rodrigo Antonio Maldonado Silveira
Diretor Geral

CONVOCAÇÃO

Nos termos da Legislação vigente, o Sr. Diretor Geral do Serviço Autônomo de Água e Esgoto de Sorocaba assinou as portarias nomeando os concursados para os cargos mencionados, na forma específica a seguir:

PORTARIA	NOME	CARGO
264/2016	MARIA CELIA DA SILVA ARAUJO	TÉCNICO EM TRATAMENTO
265/2016	ELIAZAR APARECIDO BORBA	TÉCNICO EM TRATAMENTO
266/2016	GIOVANNI MIRAVETI CARRIELLO	TÉCNICO EM TRATAMENTO
267/2016	KARLA GONÇALVES NARVAIS MINUCI	TÉCNICO EM TRATAMENTO

EDITAL DE CONVOCAÇÃO

Nos termos da Legislação vigente, o Serviço Autônomo de Água e Esgoto de Sorocaba convoca os concursados acima mencionados a tomar posse dentro do prazo de 15 (quinze) dias, a partir desta publicação. O não cumprimento deste prazo implicará na perda dos direitos decorrentes de sua classificação no Concurso Público. Segue abaixo a lista de documentação a ser apresentada neste prazo.

ORIGINAIS E CÓPIAS A SEREM APRESENTADOS NO SETOR DE POLÍTICA DE PESSOAL E TREINAMENTOS

- 01- Carteira de trabalho com PIS;
- 02- Certificado de reservista;
- 03- Título de Eleitor / comprovante de quitação da última eleição;
- 04- Cédula de identidade;
- 05- Comprovante de contribuição sindical (CTPS / hollerith); se não apresentar o comprovante, na entrega dos documentos, terá o desconto em folha e não será devolvido.
- 06-02 (duas) fotos 3 x 4 com nome no verso;
- 07- Antecedentes criminais;
- 08- Declaração de que não possui outro vínculo empregatício em órgão público, ou cópia de exoneração e declaração do tempo de serviço.
- 09- Histórico escolar / Diploma (obs. Conforme requisito do edital);
- 10- CPF (CIC)
- 11- Certidão de nascimento ou casamento;
- 12- Certificado de escolaridade; (conforme requisitos do edital);
- 13- Certidão de nascimento de filhos até 21 anos;
- 14- RG
- 15- Comprovação de Vacina Antitetânica
- 16- Comprovante de endereço (conta luz ou telefone)
- 17- Comprovante de pagamento de anuidade do conselho (técnico/superior)

Obs: as cópias deverão ser apresentadas junto ao original.
ABERTURA DE CONTA CORRENTE (CAIXA ECONÔMICA FEDERAL)
Para quem ainda não tem conta na Caixa Econômica Federal

CÓPIAS:

01- CPF;

02- RG;

03- Comprovante de Residência (conta de luz ou telefone);

04- Certidão de casamento;

Nota: as cópias deverão ser apresentadas junto ao original

Exame médico

01- Trazer receita médica se fizer uso de algum medicamento;

02- Trazer xérox comprovante de vacinação contra tétano junto com original;

03- Se possuir trazer carteira de prevenção ao câncer;

04- Declaração médica constando Idade Gestacional e data provável de parto.

05- Exames médicos conforme disposto no Edital do Concurso Público 08/2014, item 4.1 do inciso XV- DA AVALIAÇÃO ADMISSÃO PARA APTIDÃO .

Sorocaba, 13 de setembro de 2016.

Rodrigo Antonio Maldonado Silveira
Diretor Geral

Homologação e Adjudicação do Pregão Presencial nº 24/2016
O SERVIÇO AUTÔNOMO DE ÁGUA E ESGOTO DE SOROCABA, nos termos do artigo 7º, inciso IV do Decreto Federal nº 3.555, de 08 de agosto de 2000, por sua Autoridade Competente, declara Homologado e Adjudicado o Pregão Presencial nº 24/2016 - Processo Administrativo nº 6.844/2016, destinado à contratação de empresa para locação de estaca prancha, pelo tipo menor preço global. Sorocaba, 14 de setembro de 2016.

Ema Rosane Lied Garcia Maia - Pregoeira.

181**DISQUE DENÚNCIA**

**A denúncia é sua
melhor arma.**

14	Rua Dr. Américo Figueiredo (B/C) nº 2355	50 Km/h	52	Alameda do Horto, oposto nº 1075	50 Km/h
15	Rua Dr. Américo Figueiredo (C/B) nº 717	50 Km/h	53	Av. Ataliba Pontes (B/C) nº 443	50 Km/h
16	Rua Dr. Américo Figueiredo (B/C), nº 1613	50 Km/h	54	Rua Fernando L. Grohman, oposto ao nº 532	50 Km/h
17	Rua Dr. Américo Figueiredo (C/B) nº 374	50 Km/h	55	Rua Aparecida nº 44	50 Km/h
18	Rua Dr. Américo Figueiredo (C/B), oposto ao nº 1593	50 Km/h	56	Rua Profª. Guida Mares (C/B) nº 246	50 Km/h
19	Rua Aparecida nº 999	50 Km/h	57	Rua Com. Hermelino Matarazzo nº 734	50 Km/h
20	Av. Eng. Carlos Reinaldo Mendes (B/C) nº 2235	60 Km/h	58	Rua Comendador Oetterer, (BC) oposto ao nº 166	50 Km/h
21	Av. Eng. Carlos Reinaldo Mendes (B/C) nº 3041	60 Km/h	59	Av. Camilo Julio (C/B) nº 1808	60 Km/h
22	Rua Vicente Decaria oposto ao nº 312 (B/C)	50 Km/h	60	Av. Paulo Emanuel de Almeida (BC) nº. 1230	60 Km/h
23	Av. Dr. Gualberto Moreira (B/C), próx. Rua Umberto Merighi	50 Km/h	61	Av. Barão de Tatuí (C/B) nº 1108	50 Km/h
24	Av. Dr. Afonso Vergueiro (C/B) nº 2750	60 Km/h	62	Rua Karim Jammal nº 333	50 Km/h
25	Av. Dr. Gualberto Moreira (C/B), próx. Rua Dirceu Delloso	50 Km/h	63	Rua Lituânia (B/C), oposto ao nº 20	50 Km/h
26	Av. Dom Aguirre (C/B), próx. Rua Com. Hélio Monzoni	70 Km/h	64	Rua Lituânia (C/B) oposto ao nº 870	50 Km/h
27	Av. Dom Aguirre (B/C), próx. Rua Com. Hélio Monzoni	70 Km/h	65	Av. Washington Luiz (C/B), nº 270	60 Km/h
28	Rua Com. Hermelino Matarazzo (C/B) nº 1230	50 Km/h	66	Rua Dr. Luiz Mendes de Almeida (B/C) nº 1969	60 Km/h
29	Av. Ipanema (B/C), nº 5567	60 Km/h	67	Av. Itavuvu (B/C) nº 5555	60 Km/h
30	Av. Ipanema (C/B) nº 2650	60 Km/h	68	Rua Leondina G. Mobaier (CB) próx. Rua Ana P. Martins	50 Km/h
31	Av. Ipanema (C/B), nº 5402	60 Km/h	69	Av. Dom Aguirre (C/B), próx. Rua Ana M. de Carvalho	70 Km/h
32	Rua Isaltino G. R. da Costa (B/C) nº 1435	60 Km/h	70	Rua Mascarenhas Camelo nº 800	50 Km/h
33	Rua Antonio Silva Saladino nº 565	50 Km/h	71	Rua Maria Benedita A Keller (BC) nº 268	50 Km/h
34	Av. Itavuvu (C/B) nº 1980	60 Km/h	72	Rua Leondina G. Mobaier (BC) nº 327	50 Km/h
35	Rua Antonio Silva Saladino (C/B), nº 1826	50 Km/h	73	Rua Com. Oetterer (BC) nº 1089	50 Km/h
36	Av. Itavuvu (CB) oposto ao nº 4455	60 Km/h	74	Rua Galileu Pasquinelli (BC) nº 216	50 Km/h
37	Av. Washington Luiz (B/C) nº 1900	60 Km/h	75	Rua Paes de Linhares (C/B) nº 918	40 Km/h
38	Av. São Paulo (B/C), nº 3445	70 Km/h	76	Rua Dr. Luiz Mendes de Almeida (CB) próx. Rua Luiz Schian	60 Km/h
39	Av. São Paulo (B/C), nº 5135	70 Km/h	77	Rua Paes de Linhares (C/B) nº 1470	40 Km/h
40	Av. São Paulo (B/C) nº 2055	60 Km/h	78	Rua Abbud B. Abdalla c/ Pç Avelino L. de Camargo	50 Km/h
41	Av. São Paulo (C/B), oposto ao nº 3445	70 Km/h	79	Av. Santa Cruz (C/B) oposto ao nº 995	50 Km/h
42	Av. São Paulo (C/B), oposto ao nº 5135	70 Km/h	80	Av. Percito de Souza de Queiros (C/B), nº 272	50 Km/h
43	Rua Oswaldo Cruz (C/B) nº 684	50 Km/h	81	Rua Ramon Haro Martini (B/C) nº 683	50 Km/h
44	Av. Quinze de Agosto (C/B) nº 6440	60 Km/h	82	Av. Salvador Milego (B/C) com a Praça Márcia Mendes	50 Km/h
45	Av. Barão de Tatuí (B/C) oposto ao nº 1108	50 Km/h	83	Av. Salvador Milego (C/B) nº 514	50 Km/h
46	Rua Waldomiro de Almeida Barros B/C próximo ao nº 80	50 km/h	84	Av. Eng. Carlos Reinaldo Mendes (C/B), oposto ao nº 3041	60 Km/h
47	Rua Professor Toledo (B/C) nº 1156	50 Km/h	85	Av. Edward Frufru Marciano da Silva, nº 1278	50 Km/h
48	Av. Dom Aguirre (C/B), oposto ao nº 6003	60 Km/h	86	Av. Paulo Emanuel de Almeida nº 566	60 Km/h
49	Av. Itavuvu (B/C) nº 1807	60 Km/h	87	Av. Paulo Emanuel de Almeida nº 1063	60 Km/h
50	Av. Dom Aguirre (B/C), nº 6003	60 Km/h	88	Rua João Wagner Wey (B/C), oposto ao nº 1070	50 Km/h
51	Av. Dr. Armando Sales de Oliveira (B/C) oposto ao nº 504	50 Km/h	89	Rua Julio Ribeiro nº 419	50 Km/h

90	Rua Atílio Silvano (C/B) nº 856	50 Km/h
91	Av. Prof. Flávio Fazano (B/C) nº 315	50 Km/h
92	Av. Ataliba Pontes (C/B) prox. Rua Cleiton Aparecido de Freitas	50 Km/h
93	Av José Joaquim de Lacerda nº 288	50 Km/h
94	Av. Elias Maluf (C/B) nº 1560	50 Km/h
95	Rua Adolfo F. Schleifer (B/C) nº 804	50 Km/h
96	Av. São Paulo (BC) n. 5347	70 Km/h
97	Av. Prof. Flávio Fazano (C/B) nº 110	50 Km/h
98	Av. Santa Cruz (B/C) nº 955	50 Km/h
99	Rua Diva Mugnaini Ravacci (CB), nº 15	50 Km/h
100	Rua José Luis Flaquer nº 810	50 Km/h
101	Av. Dr. Armando Pannunzio (B/C) nº 2085	60 Km/h
102	Av. Com. Camilo Júlio (B/C) nº 255	60 Km/h
103	Av. Prof. Arthur Fonseca (C/B) oposto nº 305	50 km/h
104	Av. Fernando Stecca, (B/C) nº 831	60 km/h
105	Av. Fernando Stecca, (C/B) nº 780	60 km/h
106	Av. Fernando Stecca, (B/C) próx. ao nº 1555	60 km/h
107	Av. Fernando Stecca, (C/B) próx. ao nº 1555	60 km/h
108	Av. Gal Osorio nº 1347 (BC)	50 km/h
109	Av. Quinze de Agosto (B/C) oposto ao nº 6440	60 km/h
110	Rua Waldomiro de Almeida Barros (B/C) nº 517	50 km/h
111	Rua Antonio Silva Saladino (B/C) nº 1123	50 km/h
112	Rua Antonio Silva Saladino (C/B) nº 1120	50 km/h
113	Av. Com. Camillo Júlio, próx ao nº 1256	60 km/h
114	Rua Dulce Augusto de A. Faria (C/B) nº 261	50 km/h
115	Rua Cap. Bento Mascarenhas Jequitinhonha (BC) nº 2231	60 km/h
116	Rua Artur Gomes (CB), nº 482	50 km/h
117	Avenida Pército de Souza Queiroz (C/B) nº 1017	50 km/h
118	Av. Pército de Souza Queiroz (BC) próx. com a Rua Monsenhor Benedito Mario Calazans	50 km/h
119	Av. Betânia (B/C) nº 753	50 km/h
120	Av. Betânia (C/B) nº 760	50 km/h
121	Av. Dr. Ulysses Guimarães nº 574	50 km/h
122	Av. Quinze de Agosto (B/C) com a Ponte Luiz F. Damian Luizito	50 Km/h
123	Av. Quinze de Agosto (C/B) próx. ao nº 5210	50 Km/h
124	Rua Belmira Loureiro de Almeida (B/C) oposto ao nº 484	50 Km/h
125	Rua Belmira Loureiro de Almeida (C/B) nº 466	50 Km/h
126	R. Nilva Zilah S. Viana (B/C) próx. Rua Arnaldo B. Santos	50 km/h
127	Rua Delcio Ferreira de Azevedo (C/B), oposto ao nº 567	50 km/h

128	Av. Percito de Souza de Queiros, (B/C) nº 323	50 km/h
129	Av. Jerome Case (B/C) nº 1801	60 km/h
130	Av. Conde Zeppelin (C/B) nº 1930	60 km/h
131	Av. Dr. Armando Pannunzio (C/B) n. 1800	60 Km/h
132	Av. Dr. Gualberto Moreira (C/B) ao lado do n. 880	50 km/h
133	Av. Dr. Gualberto Moreira (B/C) ao lado do n. 881	50 km/h
134	Av. Dr. Ulysses Guimarães (B/C), n. 850	50 km/h
135	Av. Dr. Ulysses Guimarães (C/B), oposto ao n. 842.	50 km/h
136	Av. Elias Maluf (C/B) n. 2050	50 km/h
137	Av. Eng. Carlos Reinaldo Mendes (B/C) oposto ao n. 576	60 km/h
138	Av. Eng. Carlos Reinaldo Mendes (C/B) n. 576	60 km/h
139	Av. Gal. Osório (C/B) n. 1430	60 km/h
140	Av. Itavuvu (C/B) n. 5.830	60 Km/h
141	Av. Itavuvu (B/C) próx. A Rua Hélio Del Cistia	60 Km/h
142	Av. Juvenal de Campos (B/C), prox. e oposto a Av. Pereira Inácio.	70 Km/h
143	Av. Juvenal de Campos (C/B) prox. a Av. Pereira Inácio	70 Km/h
144	Av. Camilo Julio (B/C) nº 2511	60 KM/h
145	Av. Tadao Yoshida (B/C), próx. Ponte Eng. José N.C. do Val	60 km/h
146	Av. Tadao Yoshida (C/B), próx. Ponte Eng. José N.C. do Val	60 km/h
147	Av. Victor Andrews (B/C), n. 540	60 km/h
148	Av. Victor Andrews (C/B), oposto ao n. 540.	60 km/h
149	Av. Victor Andrews (B/C), oposto ao n. 3861.	60 km/h
150	Av. Victor Andrews (C/B), oposto ao n. 2550.	60 km/h
151	Av. Vinícius de Moraes (B/C) oposto ao n. 39	50 km/h
152	Av. Vinícius de Moraes (C/B) n. 718	50 km/h
153	Estrada do Dinorah (B/C) oposto n. 418	60 km/h
154	Estrada do Dinorah (C/B) n.125	60 km/h
155	Rua Dr. Luiz Mendes de Almeida (B/C) n. 2635	60 km/h
156	Rua Dr. Luiz Mendes de Almeida (C/B) n. 2622	60 km/h
157	Rua João Ribeiro de Barros (B/C) n. 1019	60 km/h
158	Rua João Ribeiro de Barros (C/B) 1000	60 km/h
159	Av. José Joaquim de Lacerda (B/C) oposto ao n. 422	50 km/h
160	Rua Pedro Alvares Cabral n.571	50 km/h

TABELA DE INFRAÇÕES

(LEI Nº 11.334, de 25 de Julho de 2006)

PONTOS	INFRAÇÃO	MULTA
4	MÉDIA superior à máxima em até 20%	R\$ 85,13
5	GRAVE superior à máxima em mais de 20% até 50%	R\$ 127,69
7	Suspensão imediata do Direito de Dirigir e Apreensão do documento de habilitação	GRAVISSIMA superior à máxima em mais de 50%
		R\$ 574,62

//Saúde

UPA do Éden vai receber recursos do Governo Federal

Asis Cavalcante / Secom

A Unidade de Pronto Atendimento (UPA) do Éden foi credenciada pelo governo federal, por meio do Ministério da Saúde, e, com isso, passa a receber recursos mensais para custeio. O repasse deve começar em outubro e não é retroativo ao seu efetivo funcionamento, há pouco mais de um ano.

Sorocaba esteve presente à solenidade "Ações de gestão eficiente para melhoria da saúde pública: habilitação de novos serviços de Instituições Filantrópicas e financiamento de 99 Unidades de Pronto Atendimento (UPAs)", nesta quarta-feira, em Brasília, onde o Ministério da Saúde assinou os convênios.

Inaugurada no dia 15 de agosto de 2015, a unidade realiza atendimentos de urgência e emergência e tem um custo mensal de R\$ 2,141 milhões para o município. A UPA mantém clínicos gerais, pediatras, nutricionista, assistente social e ouvidoria e é gerenciada e operada pelo Banco de Olhos de Sorocaba



(BOS), por meio de convênio firmado com a Prefeitura. O repasse inicial, que está vinculado num primeiro momento técnico-burocrático

de habilitação, será de R\$ 175 mil/mês. Em outra fase, a de qualificação, ainda sem data de efetivação, serão mais R\$ 125 mil/mês.

Encontro vai definir estratégia da Campanha de Multivacinação

Asis Cavalcante / SECOM

A Secretaria da Saúde (SES), por meio da Divisão de Vigilância Epidemiológica, faz hoje (16) um encontro com os coordenadores e enfermeiros das Unidades Básicas de Saúde (UBSs) para alinhar a estratégia da Campanha de Multivacinação de crianças e adolescentes, que acontece a partir de segunda-feira, dia 19, e se estende até 30 de setembro.

O objetivo da campanha deste ano, que terá o dia 24 de setembro como o "Dia D", é mobilizar os pais ou responsáveis para levar seus filhos e atualizar a carteira de vacinação. A ação é voltada a crianças menores de cinco anos (4 anos, 11 meses e 29 dias) e crianças e adolescentes de 9 a 15 anos incompletos.

No primeiro grupo, de até 5 anos, a expectativa é atender a 40.213 crianças; no segundo, 51.333, no qual serão verificados, principalmente, os esquemas va-



cinais contra sarampo, caxumba, rubéola, tétano, difteria, bem como contra o HPV para as meninas.

Durante todo o período, as

vacinas serão aplicadas nas 31 UBSs em seu horário de funcionamento. No dia "D" o atendimento nas Unidades Básicas será das 8h às 17h.

//Meio Ambiente

400 árvores nativas serão plantadas no futuro parque

Asis Cavalcante / SECOM



Grupos de diversos segmentos fazem neste sábado (17), a partir das 9h, o plantio de 400 árvores no futuro Parque Municipal "Porto das Águas". O espaço recém lançado fica na margem direita do rio Sorocaba, próximo ao Parque das Águas.

Promovida pela Secretaria do Meio Ambiente (Sema), a atividade integra a programação especial do Dia da Árvore (21 de setembro) e faz parte do calendário oficial de eventos da cidade, alusivos ao meio ambiente.

O novo parque vai ganhar exemplares nativos de espécies importantes para a fauna e a ação faz parte do plano de recuperação da área que prevê o plantio de mais 2.000 árvores.

Com 140 mil metros quadrados, o "Porto das Águas", num projeto futuro, vai se comunicar com o Parque das Águas, o Parque Linear e o Jardim Botânico, formando o "Parque Metropolitano de Sorocaba" que vai incluir, ainda, um corredor verde a ser formado na área do antigo aterro sanitário.

//Educação

Sorocaba supera meta de 2015 no Ideb

O Índice de Desenvolvimento da Educação Básica (Ideb) de 2015, para os anos iniciais do Ensino Fundamental, indicou que Sorocaba alcançou a nota 6,4 nessa categoria. Com isso, o município atingiu o índice estipulado para 2017.

De acordo com a Secretaria da Educação (Sedu), o resultado divulgado pelo Instituto Nacional de Pesquisas e Estudos Educacionais (Inep) é fruto do trabalho desenvolvido por meio do planejamento de ações realizadas na Rede Municipal de Ensino, o que congrega, principalmente, o investimento na formação docente.

Dentre as cidades com o mesmo número de habitantes, como São José dos Campos, Santo André, Osasco e Ribeirão Preto, Sorocaba conquistou o segundo melhor índice do Estado de São Paulo.

No último levantamento, realizado em 2013, o município chegou à nota 6,0. Com isso, a

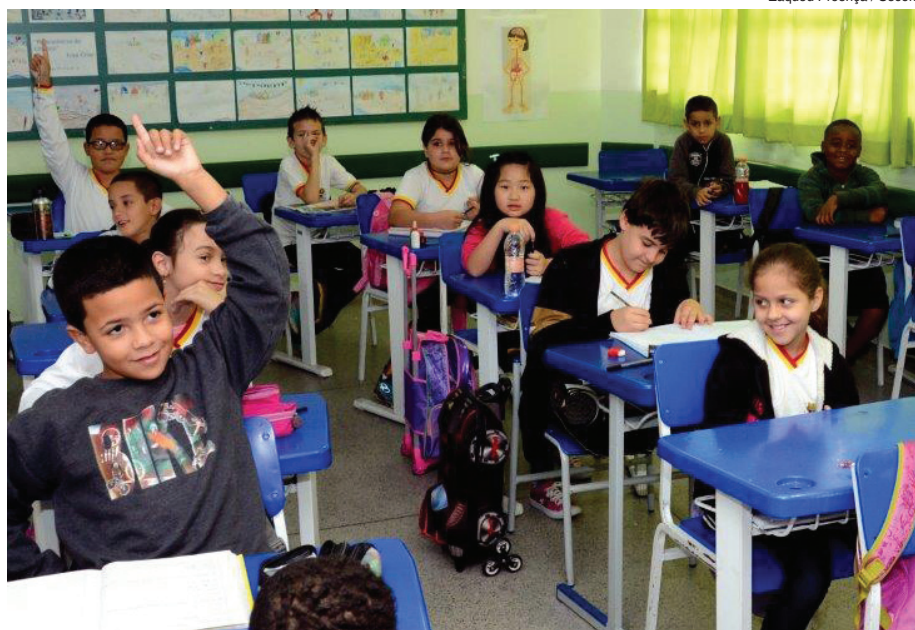

Zaqueu Proença / Secom

meta para 2015 seria de 6,2. Os resultados do Ideb 2015 são calculados a partir do desempenho obtido pelos alunos da Rede Municipal de Ensino e que participaram da Prova Brasil/Saeb, realizada no ano passado. O índice é um importante norteador de políticas públicas para uma educação de qualidade.

O resultado do Ideb para alunos do Ensino Fundamental II, que vai do 6º ao 9º ano, ficou em 5,4; a meta a ser atingida seria de 6,2. Mesmo assim, o município também ficou com a segunda colocação entre as cidades com o mesmo número de habitantes, à frente de São Paulo e Ribeirão Preto.

//Obras

Quadra da Arena Multiúso já está com piso

A quadra da Arena Multiúso já está com o piso totalmente finalizado e com as fitas de demarcações para os jogos de futsal e basquete.

O revestimento colocado é o que há de mais moderno em tecnologia de superfície esportiva. A base de suportes cilíndricos regula de forma mais eficiente os movimentos de expansão e encolhimento, possibilitando ter uma superfície com alta absorção de impactos, alta resistência mecânica, alto coeficiente de atrito e baixa absorção de calor, com excelente drenagem; o que o deixa livre de limo e umidade. A montagem não exigiu o uso de qualquer tipo de cola ou outro elemento químico.

Também já estão no local as tabelas de basquete e as traves para jogos de futsal e handebol.

Localizada no quilômetro 106



Assis Cavalcante / SECOM

da Rodovia Raposo Tavares, no sentido interior capital, a Arena Multiúso terá capacidade para 4 mil lugares, dos quais 18 são reservados para cadeirantes e

outros 18 para pessoas com obesidade.

A previsão de entrega é até o final deste mês, caso não ocorram mais problemas devido às chuvas.

//Meio Ambiente

PNMCBio tem novo horário de visitação

Assis Cavalcante / Secom



A partir desta semana, o Parque Natural Municipal Corredores de Biodiversidade (PNMCBio) ficará aberto à visitação pública de quarta a sábado, sempre das 10h às 15h. A iniciativa visa garantir o acesso da população à unidade de conservação, e divulgar a sua importância no que se refere à manutenção da biodiversidade do município.

De acordo com a Secretaria do Meio Ambiente (Sema), o atendimento no parque estava sendo realizado mediante agendamento para grupos organizados, ou sempre no terceiro sábado de cada mês para a população em geral. A partir de agora, os interessados em conhecer o espaço ecológico podem comparecer ao local de quarta a sábado, sem fazer o agendamento prévio. Monitores da Educação Ambiental receberão os visitantes, trabalhando desde informações sobre a unidade de conservação até a biodiversidade existente no local.

Mais informações pelo telefone (15) 3238.2366.