



Secretarias municipais discutem ações de combate à arboviroses



Emerson Ferraz | SECOM

Representantes das secretarias municipais reiniciaram as discussões de revalidação do Plano de Contingência de Arboviroses (**dengue**, **chikungunya** e **zika**) para o ano dengue 2016/2017.

Promovido pela Secretaria da Saúde (SES), o encontro reafirmou a importância da participação de todas as pastas no Grupo da Sala de Situação para o Enfrentamento das Arboviroses e a necessidade da promoção de ações para a prevenção e o combate às doenças causadas pelo *Aedes aegypti*.

Pág. 40

>INCLUSÃO

Pessoas com deficiência ganham academia ao ar livre. **Pág. 02**

>NIVER

Zoológico faz aniversário e bichos ganham festa com direito a bolos. **Pág. 40**

>LAZER

"Lazer no Parque" traz atividade com desenhos neste domingo. **Pág. 2**

Parque das Águas ganha academia para pessoas com deficiência

Zaqueu Proença | SECOM



A primeira academia ao ar livre destinada, exclusivamente, a pessoas com deficiência já está pronta para uso. Instalada próximo ao teatro de arena, no Parque das Águas, a academia conta com 10 equipamentos adaptados.

Resultado da parceria entre a Secretaria de Estado dos Direitos da Pessoa com Deficiência e a Secretaria de Esporte e Lazer (Semes), recebeu investimento da Prefeitura apenas para a instalação da base em concreto, realizada pela Secretaria de Serviços Públi-

cos (Serp), no valor de R\$ 2.600.

Pintados nas cores azul e amarelo, os aparelhos têm orientação de uso descrita também em braile. Nos moldes da academia ao ar livre, a utilização é autoguiada. Além disso, os equipamentos têm indicação para o praticante sobre as áreas de atuação. O supino, por exemplo, ajuda a fortalecer e fortalecer os músculos dos membros superiores. Em todos, aliás, recomenda-se que, antes da execução, a pessoa procure um médico ou profissional de educação física.

A nova academia é um passo importante na inclusão social, algo que foi reforçado durante a Paralimpíada do Rio de Janeiro.

Lazer no Parque faz atividade especial de desenho

Um bom clima, com sol e calor, deve ser aliado, neste domingo (23), das atividades do projeto Lazer no Parque, que acontece semanalmente no Parque das Águas. Coordenado pela Secretaria de Esporte e Lazer (Semes), desta

vez, a atividade especial do dia estará vinculada à Semana do Desenho, que acontece desde a última segunda-feira (17) e é promovida pelo Fundo Social de Solidariedade de Sorocaba (FSS).

Os participantes receberão uma folha na qual poderão soltar a imaginação e expressar o que pensam sobre o cotidiano pessoal ou comunitário. Ao final, os desenhos serão juntados para organizar um único cenário. De acordo com a Semes, as atividades de lazer têm início às 8h, mas o desenho acontece das 9h30 às 11h30. Não há idade limite à participação e poderão ser usadas quaisquer técnicas para a construção da ideia.

A Semana do Desenho não tem caráter competitivo e para participar não é preciso saber desenhar. O evento é direcionado a qualquer pessoa que goste da arte, assim como para aquelas que acham que não conseguem. Ao longo da Semana, escolas, instituições, empresas e entidades participaram desenhando seus olhares.



Divulgação | SECOM

Reservatório de detenção de cheia entra em nova fase

O Serviço Autônomo de Água e Esgoto (Saae) de Sorocaba iniciou, nesta semana, uma nova frente de trabalho nas obras do Reservatório de Detenção de Cheias do Córrego Água Vermelha, com a implantação de mais uma galeria celular de concreto armado. O objetivo é eliminar pontos de "estrangulamento" das águas do córrego e, consequentemente, minimizar as ocorrências de alagamentos em períodos de fortes chuvas.

Além desta galeria celular, a obra prevê outras cinco, das quais duas já estão finalizadas, nas ruas Padre José Carlos Simões e Abraham Lincoln. As restantes serão implantadas nas ruas Capitão Bento Mascarenhas Jequitinhonha e Garcia Redondo, com 45 e 24 metros de extensão, respectivamente.

O RDC Água Vermelha consiste na implantação de duas

Divulgação SAAE



bacias de contenção visando à eliminação de pontos de alagamentos, registrados em períodos de fortes chuvas, nos cruzamentos da Washington Luiz com Capitão Bento Mascarenhas Jequitinhonha; Washington Luiz com Comendador Pereira Inácio e Barão de Tatuí com Abrão de Mahuad. A área total da obra é de 42.650 metros quadrados, abrangendo o Jardim América, Vila Jardini, Jardim dos Estados, Jardim Paulista e Jardim Embaixador.

ATOS DO PODER EXECUTIVO

DECRETOS

(Processo nº 6.828/2010-SAAE)
DECRETO Nº 22.441, DE 20 DE OUTUBRO DE 2 016.

(Altera a redação do artigo 1º, do Decreto nº 22.425, de 5 de outubro de 2016, e dá outras providências).

ANTONIO CARLOS PANNUNZIO, Prefeito de Sorocaba, no uso das atribuições que lhe são conferidas pela Lei Orgânica do Município,
DECRETA:

Art. 1º O artigo 1º, do Decreto nº 22.425, de 5 de outubro de 2016, passa a vigorar com a seguinte redação:

“Art. 1º (...)

Proprietário: consta pertencer a ÁTOMO ADMINISTRAÇÃO E PARTICIPAÇÕES LTDA. e outros ou sucessores.

Local: Parte de um imóvel denominado Sítio do Éden, situado no bairro do Pirajibu – Sorocaba/SP.

Matrícula: 79.981 do 1º Oficial de Registro de Imóveis de Sorocaba.

Área da faixa de servidão: 1.652,06 m².

Área remanescente: 109.726,85 m².

Área total: 111.378,91 m².

Descrição: “Essa descrição tem início no ponto número 01, de coordenadas

7408346.742 N e 251265.245 E, na divisa com propriedade de Antonio Yak e Salvador Yaki. Deste ponto segue em linha reta por uma distância de 10,80 metros, com azimute 226º05'22”, até encontrar o ponto 02, deste ponto segue em linha reta por uma distância de 70,11 metros, com azimute 262º11'18”, até encontrar o ponto 03, deste ponto segue em linha reta por uma distância de 54,13 metros, com azimute 271º13'05”, até encontrar o ponto 04, deste ponto segue em linha reta por uma distância de 36,83 metros, com azimute 266º44'28”, até encontrar o ponto 05, deste ponto segue em linha reta por uma distância de 42,36 metros, com azimute 278º51'47”, até encontrar o ponto 06, deste ponto segue em linha reta por uma distância de 64,69 metros, com azimute 327º22'30”, até encontrar o ponto 07, deste ponto segue em linha reta por uma distância de 66,47 metros, com azimute 325º30'24”, até encontrar o ponto 08, deste ponto segue em linha reta por uma distância de 59,11 metros, com azimute 215º54'49”, até encontrar o ponto 09, deste ponto segue em linha reta por uma distância de 05,30 metros, com azimute 198º11'39”, até encontrar o ponto 10, de coordenadas 7408389.859 N e 250946.015 E, sempre confrontando com área remanescente da propriedade, deste ponto segue em linha reta por uma distância de 3,32 metros, com azimute 123º27'16”, até encontrar o ponto 11, de coordenadas 7408391.033 N e 250942.190 E, confrontando com a Rua Luiz Carlos Guerra, deste ponto segue em linha reta por uma distância de 08,18 metros, com azimute 198º11'40”, até encontrar o ponto 12, deste ponto segue em linha reta por uma distância de 65,41 metros, com azimute 271º13'05”, até encontrar o ponto 13, deste ponto segue em linha reta por uma distância de 68,49 metros, com azimute 262º11'18”, até encontrar o ponto 19, deste ponto segue em linha reta por uma distância de 11,62 metros, com azimute 226º05'22”, até encontrar o ponto 20, de coordenadas 7408351.264 N e 251264.176 E, sempre confrontando com área remanescente da propriedade, deste ponto segue em linha reta por uma distância de 4,65 metros, com azimute 358º11'22”, confrontando com a propriedade de Antonio Yak e Salvador Yaki, até encontrar o ponto 01, início desta descrição, encerrando uma área de 1.652,06 metros quadrados.” (NR)

Art. 2º Ficam mantidas as demais disposições constantes do Decreto nº 22.425, de 5 de outubro de 2016.

Art. 3º As despesas decorrentes da execução do presente Decreto correrão por conta de verba orçamentária própria.

Art. 4º Este Decreto entra em vigor na data de sua publicação.

Palácio dos Tropeiros, em 20 de outubro de 2 016, 362º da Fundação de Sorocaba.

ANTONIO CARLOS PANNUNZIO
Prefeito Municipal

ANTONIO BENEDITO BUENO SILVEIRA
Secretário de Governo e Segurança Comunitária

MAURÍCIO JORGE DE FREITAS
Secretário de Negócios Jurídicos

Publicado na Divisão de Controle de Documentos e Atos Oficiais, na data supra.

LINCOLN DE OLIVEIRA
Chefe da Divisão de Controle de Documentos e Atos Oficiais em substituição

(Processo nº 31.787/2015)
DECRETO Nº 22.442, DE 20 DE OUTUBRO DE 2 016.

(Dispõe sobre o processo de eleição do Conselho Municipal de Educação, e dá outras providências).

ANTONIO CARLOS PANNUNZIO, Prefeito de Sorocaba, no uso das atribuições que lhe são conferidas pela Lei Orgânica do Município e nos termos da Lei nº 4.574, de 19 de julho de 1994, alterada pela Lei nº 6.754, de 22 de novembro de 2002,
DECRETA:

Art. 1º O Processo de Eleição regulado por este Decreto destina-se a escolha de Conselheiros Titulares e Suplentes que representarão o Conselho Municipal de Educação, conforme os seguimentos descritos no artigo 4º da Lei Municipal nº 4.574, de 19 de julho de 1994.

Art. 2º O Processo de Eleição dos representantes dos segmentos do Magistério Público Municipal de Educação Infantil e Magistério Público Municipal de Ensino Fundamental, Médio, Supervisão de Ensino da Rede Municipal, Educação Superior, Ensino Particular de Educação Infantil e Educação Profissional será organizado pela Secretaria Municipal da Educação, sob o acompanhamento do Conselho Municipal de Educação, por meio de Comissão Eleitoral.

Art. 3º A Comissão Eleitoral será composta por 6 (seis) Conselheiros em exercício, eleitos pelo colegiado do Conselho Municipal de Educação.

Art. 4º Compete a Comissão Eleitoral, obedecidas às regras estabelecidas neste Decreto, presidir o processo eleitoral, com publicações de editais e demais disposições normativas aplicáveis.

Art. 5º A Secretaria de Educação do Estado, por meio de seu órgão representativo poderá apresentar os eleitos no segmento do Magistério Público Estadual e Superior de Ensino Estadual, em conformidade com a Lei Municipal nº 4.574, de 19 de julho de 1994, e o presente Decreto.

Art. 6º O interessado em participar do processo de eleição para compor o Conselho Municipal de Educação, como titular ou suplente deverá atender um dos seguintes requisitos:

a) possuir, no mínimo, 10 (dez) anos de experiência educacional docente e/ou em atividade de gestão escolar;

b) possuir curso de pós-graduação stricto sensu em educação ou área correlata, com produção acadêmica;

c) ser autor de projeto educacional reconhecido como inovador ou projeto educacional comunitário-social em funcionamento há pelo menos 4 (quatro) anos.

Art. 7º Os casos omissos serão resolvidos pelo Conselho Municipal de Educação.

Art. 8º As despesas decorrentes da execução do presente Decreto correrão por conta de dotação orçamentária própria.

Art. 9º Este Decreto entra em vigor na data de sua publicação.

Palácio dos Tropeiros, em 20 de outubro de 2 016, 362º da Fundação de Sorocaba.

ANTONIO CARLOS PANNUNZIO
Prefeito Municipal

ANTONIO BENEDITO BUENO SILVEIRA
Secretário de Governo e Segurança Comunitária

MAURÍCIO JORGE DE FREITAS
Secretário de Negócios Jurídicos

Publicado na Divisão de Controle de Documentos e Atos Oficiais, na data supra.

LINCOLN DE OLIVEIRA
Chefe da Divisão de Controle de Documentos e Atos Oficiais em substituição

(Processo nº 16.993/2016)
DECRETO Nº 22.445, DE 20 DE OUTUBRO DE 2 016.

(Altera a redação do artigo 1º, do Decreto nº 22.316, de 22 de junho de 2016, e dá outras providências).

ANTONIO CARLOS PANNUNZIO, Prefeito de Sorocaba, no uso das atribuições que lhe são conferidas pela Lei Orgânica do Município,
DECRETA:

Art. 1º O artigo 1º, do Decreto nº 22.316, de 22 de junho de 2016, passa a vigorar com a seguinte redação:

“Art. 1º (...)

Descrição: Tem início no ponto “1”, situado no vértice que faz divisa entre a Área Institucional 1 do Jardim Carandá e a Rua Marginal; desse ponto segue em reta pelo sentido horário, na extensão de 15,06 metros com azimute 276º21'33” até atingir o ponto “2”, confrontando com a Rua Marginal; deflete à direita e segue em reta 61,27 metros com azimute 05º45'58” até atingir o ponto “3”, deflete à direita e segue em reta 36,51 metros com azimute 08º22'01” até atingir o ponto “4”, deflete à direita e segue em reta 45,24 metros com azimute 10º30'58” até atingir o ponto “5”, deflete à direita e segue em reta 63,75 metros com azimute 13º33'50” até atingir o ponto “6”, deflete à direita e segue em reta 69,12 metros com azimute 18º04'40” até atingir o ponto “7”, deflete à direita e segue em reta 51,11 metros com azimute 20º13'32” até atingir o ponto “8”, confrontando com a Rodovia Emerenciano Prestes de Barros (SP-97); deflete à direita e segue em reta 15,40 metros com azimute 99º15'05” até atingir o ponto “9”, confrontando Rua 01; deflete à direita e segue em reta 18,23 metros com azimute 200º45'49” até atingir o ponto “10”, deflete à esquerda em curva de 39,65 metros até atingir o ponto “11”, deflete à esquerda em curva de 29,82 metros até atingir o ponto “12”, deflete à direita em curva de 75,93 metros até atingir o ponto “13”, deflete à direita e segue em reta 4,65 metros com azimute 192º43'19” até atingir o ponto “14”, deflete à esquerda em curva de 78,53 metros até atingir o ponto “15”, deflete à direita em curva de 29,74 metros até atingir o ponto “16”, deflete à direita e segue em reta 17,22 metros com azimute 187º51'42” até atingir o ponto “17”, deflete à direita e segue em reta 7,39 metros com azimute 185º31'21” até atingir o ponto “18”, deflete à direita e segue em reta 25,38 metros com azimute 185º00'39” até atingir o início desta descrição, confrontado com o remanescente de propriedade de Manoel Valtear Poladian e S/M Elizabeth Kaladjian Poladian, fechando o perímetro e encerrando uma área de 6.486,76 metros quadrados.” (NR)

Art. 2º Ficam mantidas as demais disposições constantes do Decreto nº 22.316, de 22 de junho de 2016.

Art. 3º As despesas decorrentes da execução do presente Decreto correrão por conta de verba orçamentária própria.

Art. 4º Este Decreto entra em vigor na data de sua publicação.

Palácio dos Tropeiros, em 20 de outubro de 2 016, 362º da Fundação de Sorocaba.

ANTONIO CARLOS PANNUNZIO
Prefeito Municipal

ANTONIO BENEDITO BUENO SILVEIRA
Secretário de Governo e Segurança Comunitária

MAURÍCIO JORGE DE FREITAS
Secretário de Negócios Jurídicos

Publicado na Divisão de Controle de Documentos e Atos Oficiais, na data supra.

LINCOLN DE OLIVEIRA
Chefe da Divisão de Controle de Documentos e Atos Oficiais em substituição

(Processo nº 29.364/2014)
DECRETO Nº 22.446, DE 20 DE OUTUBRO DE 2 016.

(Regulamenta a Lei Municipal nº 10.985, de 29 de outubro de 2014, que dispõe sobre as regras para comercialização de alimentos em vias e áreas públicas para permitir sua fiel execução).

ANTONIO CARLOS PANNUNZIO, Prefeito de Sorocaba, no uso das atribuições que lhe são conferidas pela Lei Orgânica do Município, e CONSIDERANDO que compete ao Chefe do Poder Executivo expedir decretos e regulamentos para permitir sua fiel execução (Art. 84, inciso IV, da Constituição Federal); art. 47, inciso III, da Constituição Estadual; e art. 61, inciso IV, da Lei Orgânica);

CONSIDERANDO que a Lei Municipal nº 10.985, de 29 de outubro de 2014 exige a edição de Decreto para sua fiel execução;

CONSIDERANDO o disposto no Processo Administrativo nº 29.364/2014,

DECRETA:

CAPÍTULO I – DISPOSIÇÕES GERAIS

Seção I – Do âmbito de aplicação do Decreto

Art. 1º A Lei Municipal nº 10.985, de 29 de outubro de 2014, que regulamenta o comércio e doação de alimentos passa a ser regulamentado por este Decreto. Parágrafo único. Este Decreto não se aplica ao comércio de alimentos em feiras livres, bem como às demais atividades previstas em Lei específica.

Seção II – Da natureza jurídica do ato administrativo

Art. 2º O comércio de alimentos em vias e áreas públicas será exercido mediante permissão de uso, a título precário, oneroso, pessoal e intransferível, podendo ser revogada a qualquer tempo, sem que assista ao permissionário qualquer direito à indenização.

Seção III – Da autoridade administrativa competente

Art. 3º Compete à Secretaria da Fazenda a direção e demais atos de execução da Lei Municipal nº 10.985, de 29 de outubro de 2014.

Seção IV – Das definições

Art. 4º Para fins deste Decreto, considera-se:

I – produto ou alimento perecível: o produto alimentício, “in natura”, semipreparado, industrializado ou preparado pronto para o consumo que, pela sua natureza ou composição, necessite de condições especiais de temperatura para sua conservação (refrigeração, congelamento ou aquecimento), tais como bebidas e alimentos à base de leite, produtos lácteos, ovos, carne, aves, pescados, mariscos ou outros ingredientes.

II – produto ou alimento não perecível: o produto alimentício que, pela sua natureza e composição, possa ser mantido em temperatura ambiente até seu consumo sem exigir condições especiais de conservação (refrigeração, congelamento ou aquecimento), desde que observadas as condições de conservação e armazenamento adequadas, as características intrínsecas dos alimentos e bebidas, o tempo de vida útil e o prazo de validade.

CAPÍTULO II – DO COMÉRCIO DE ALIMENTOS EM GERAL

Seção I – Dos equipamentos

Art. 5º O comércio de alimentos em vias e áreas públicas compreende a venda direta, em caráter permanente ou eventual, sempre de modo estacionário, conforme as seguintes categorias de equipamentos:

I – categoria A: alimentos comercializados em veículos automotores, assim considerados os equipamentos montados sobre veículos a motor ou rebocados por estes, desde que recolhidos ao final do expediente, até o comprimento máximo de 6,30m (seis metros e trinta centímetros), considerada a soma do comprimento do veículo e do reboque, e com largura máxima de 2,20 (dois metros e vinte centímetros);

II – categoria B: alimentos comercializados em carrinhos ou tableiros, assim considerados os equipamentos tracionados, impulsionados ou carregados pela força humana, com área máxima de 1m² (um metro quadrado);

III – categoria C: alimentos comercializados em barracas desmontáveis, com área máxima de 4m² (quatro metros quadrados).

§ 1º Os equipamentos das categorias B e C não poderão permanecer na via de rolamento.

§ 2º Todos os equipamentos mencionados neste artigo deverão conter depósito de capacitação dos resíduos líquidos gerados para posterior descarte de acordo com a legislação em vigor, sendo vedado o descarte na rede pluvial.

Seção II – Dos alimentos

Art. 6º Poderão ser comercializados nas vias e áreas públicas os alimentos preparados e os produtos alimentícios industrializados prontos para o consumo, ainda que perecíveis.

§ 1º O Secretário da Fazenda poderá estabelecer, por Portaria, a lista de produtos que não poderão ser comercializados em cada via ou área de atuação, de acordo com as normas estabelecidas pela Vigilância Sanitária.

§ 2º Somente será permitida a comercialização de produtos e alimentos perecíveis mediante a disponibilização de equipamentos específicos, em número suficiente, que garantam as condições especiais de conservação dos alimentos resfriados, congelados e aquecidos.

§ 3º É permitida a comercialização de bebidas alcoólicas em todas as categorias mencionadas no art. 5º deste Decreto, exceto na hipótese prevista no Capítulo III deste Decreto.

Art. 7º O armazenamento, o transporte, a manipulação e a venda de alimentos deverão observar a legislação sanitária em vigor tanto em âmbito federal, estadual e municipal.

Parágrafo único. A Vigilância Sanitária deverá observar todas as normas vigentes que assegurem as condições higiênicas-sanitárias, bem como o cumprimento das boas práticas nas atividades relacionadas com alimentos, equipamentos e utensílios mínimos para a comercialização de alimentos com segurança sanitária.

Seção III – Dos pontos para exercício do comércio

Art. 8º O Secretário da Fazenda fará publicar Portaria, no mínimo uma vez por ano, da relação de pontos passíveis de Permissão de Uso no Município.

Parágrafo único. A divulgação dos pontos de que trata este artigo será acompanhada de Edital de Chamamento Público com indicação dos procedimentos para apresentação dos requerimentos pelos interessados.

Art. 9º A Portaria a que se refere o artigo anterior deverá abranger toda a extensão territorial do Município, abrangendo as vias e logradouros públicos,

Município de Sorocaba

EXPEDIENTE

GABINETE DO PODER EXECUTIVO
Imprensa Oficial - Lei nº 2.043 - 29/10/1979

ADMINISTRAÇÃO E REDAÇÃO
Av. Engº Carlos Reinaldo Mendes, 3.041
4º andar - Sorocaba-SP
Fone / Fax: (015) 3238-2497

DIRETORIA DE IMPRENSA E EDITORA RESPONSÁVEL
Tânia Franco - Mtb 21.136

www.sorocaba.sp.gov.br
/prefeituradesorocaba

IMPRESSÃO:
IPAgrof

DISTRIBUIÇÃO:
Distribuidora
Confiança Ltda - Me.

GOVERNO MUNICIPAL



PREFEITO
Antonio Carlos Pannunzio

VICE-PREFEITA
Edith Maria Garboggini Di Giorgi

Gabinete do Poder Executivo
Ivana Cristina Back Parra Oliveira

Secretaria da Administração
Roberto Juliano

Secretaria da Cultura
Jaqueline Gomes da Silva

Secretaria de Desenvolvimento Social
Edith Maria Garboggini Di Giorgi

Secretaria de Desenvolvimento Econômico e Trabalho
Geraldo Cesar Almeida

Secretaria da Educação
Flaviano Agostinho de Lima

Secretaria de Esporte e Lazer
Flávio Leandro Alves

Secretaria da Fazenda
Aurílio Sérgio Costa Caiado

Secretaria de Governo e Segurança Comunitária
Antonio Benedito Bueno Silveira

Secretaria da Habitação e Regularização Fundiária
Julia Galvão Andersson

Secretaria do Meio Ambiente
Clebson Aparecido Ribeiro

Secretaria de Mobilidade, Desenvolvimento Urbano e Obras
José Roberto Fernandes Barreira

Secretaria de Negócios Jurídicos
Maurício Jorge de Freitas

Secretaria de Planejamento e Gestão
Edson Ortega Marques

Secretaria da Saúde
Ailton de Lima Ribeiro

Secretaria de Serviços Públicos
Oduvaldo Arnaldo Denadi

Fundo Social de Solidariedade
Maria Inês Moron Pannunzio

Empresa de Desenvolvimento Urbano e Social
Renato Gianolla

Serviço Autônomo de Água e Esgoto
Rodrigo Antonio Maldonado Silveira

Fundação da Seguridade Social dos Servidores Públicos Municipais de Sorocaba
Ana Paula Fávero Sakano

Empresa Municipal Parque Tecnológico de Sorocaba
Rubens Hungria de Lara

Corregedoria Geral do Município
Adriana de Oliveira Rosa

largos, praças e parques municipais.

Art. 10. Um mesmo ponto poderá atender a dois permissionários diferentes desde que exerçam suas atividades em dias ou períodos distintos.

Art. 11. Não será deferida a instalação de equipamentos de qualquer das categorias nas Zonas Estritamente Residenciais ou em vagas especiais de estacionamento.

Art. 12. Para definição dos pontos para exercício de comércio deverão ser observadas os seguintes limites e condições:

I – faixa livre de 1 (um) metro de circulação para equipamentos a serem instalados em passeios públicos;

II – distância mínima de 5 (cinco) metros de:

a) faixas de pedestres;
b) rebatimento para acesso de pessoas com necessidades especiais;
c) pontos de ônibus e de táxi;
d) equipamentos públicos, hidrantes e válvulas de incêndio;
e) telefones públicos; e
f) tampas de limpeza de bueiro e poços de visita.

III – distância mínima de 10 (dez) metros da via transversal nas proximidades de esquinas;

IV – distância mínima de 20 (vinte) metros de:

a) entradas e saídas de plataformas de embarque rodoviário e aeroportos;
b) monumentos e bens tombados;
c) hospitais, casas de saúde, prontos-socorros e ambulatórios públicos ou particulares;
d) ginásios esportivos, estádios de futebol.

V – distância mínima de 25 (vinte e cinco) metros de entradas e saídas de estabelecimentos de comércio varejista de alimentos e de mercados municipais que comercializem categoria de produtos alimentícios, pratos e preparações culinárias, incluindo as comidas típicas, iguais ou semelhantes.

§ 1º Nas hipóteses previstas nas alíneas b, c e d do inciso IV deste artigo, a distância mínima é contada a partir do ponto de contato mais próximo.

§ 2º Não poderá ser deferida permissão de uso em frente a:

I – guias rebaixadas; e
II – portões de acesso a estabelecimentos de ensino, farmácia, edifícios e repartições públicas.

CAPÍTULO III – DO COMÉRCIO DE ALIMENTOS E BEBIDA ALCOÓLICA DURANTE A REALIZAÇÃO DE EVENTOS

Art. 13. O comércio de alimentos e bebidas alcoólicas em evento organizado por pessoa jurídica de direito privado que ocorra em vias ou áreas públicas, independentemente da lotação ou área ocupada, também dependerá de autorização prévia da Secretaria da Fazenda.

§ 1º A obtenção da autorização mencionada no caput deste artigo não dispensa o interessado da obtenção, se for o caso, do competente Alvará de Autorização para eventos públicos temporários previstos em norma própria.

§ 2º Aplica-se o disposto neste artigo à realização de feiras gastronômicas.

§ 3º O comércio de alimentos em feiras gastronômicas será incentivado pelos órgãos e entidades da Administração Municipal.

CAPÍTULO IV – DO PROCEDIMENTO

Seção I – Do pedido

Art. 14. Publicado a Portaria com relação de pontos bem como o Edital de Chamamento previsto no art. 8º deste Decreto, os interessados deverão protocolar, no prazo de 15 (quinze) dias, requerimento endereçado à Secretaria da Fazenda com as seguintes informações:

I – o ponto escolhido;

II – a categoria do equipamento a ser utilizado;

III – os alimentos que pretende comercializar;

IV – os dias e horários que pretende trabalhar.

§ 1º O requerimento mencionado neste artigo deverá ser instruído com os seguintes documentos:

I – na hipótese de pessoa física:

a) cópia do documento de identidade;

b) cópia do Cadastro de Pessoa Física - CPF;

c) comprovante de endereço;

II – na hipótese de pessoa jurídica:

a) cópia do contrato social da pessoa jurídica devidamente registrado ou certificado da condição de microempreendedor individual emitido pela Secretária da Receita Federal;

b) comprovante de inscrição no Cadastro Nacional de Pessoas Jurídicas – CNPJ;

b) cópia dos documentos de identidade de todos os sócios;

c) cópia do comprovante de endereço da sede da empresa bem como do domicílio de todos os sócios.

III – identificação exata do ponto escolhido, com:

a) nome da rua, bairro, CEP;

b) foto do local;

c) a definição do período de dias da semana em que pretende exercer sua atividade, observado o tempo mínimo e máximo previsto no art. 14, inciso III, da Lei Municipal nº 10.985, de 29 de outubro de 2014; e

d) croqui do local, que deverá conter layout e dimensionamento da áreas a ser ocupada, com indicação do posicionamento do equipamento, eventuais mesas, bancos, cadeiras e toldos (retrâteis ou fixos).

IV - descrição da categoria de equipamento (A, B ou C) e dos equipamentos que serão utilizados indicando de que modo irá atender as exigências da legislação sanitária de higiene e segurança dos alimentos, bem como controle de geração de odores e fumaça;

V – relação de alimentos que pretende comercializar e a forma de manipulação, armazenamento e entrega ao cliente;

VI – relação de auxiliares, com o respectivo documento de identidade, Cadastro de Pessoa Física (CPF) e atestado médico de aptidão para o exercício da atividade, se já contratado;

VII – cópia do certificado de conclusão do curso de boas práticas de manipulação de alimentos prestado pela Vigilância Sanitária em nome do(s) sócio(s) que desempenharam a atividade, bem como dos auxiliares referidos no inciso anterior;

VIII – certificado de Registro e Licenciamento de Veículo (CRLV) no caso de equipamentos da categoria A;

IX – declaração de que não é detentor de outro Termo de Permissão de Uso para comércio de alimentos em vias e áreas públicas;

§ 2º Só serão aceitos comprovantes de endereços expedidos há no máximo nos 3 (três) meses, e que estejam em nome:

I - do próprio requerente;

II - de pessoa da família, desde que devidamente comprovado o grau de parentesco; e

III - do locador, mediante apresentação do contrato de locação com firma reconhecida.

§ 3º O requerente detentor de franquia que pretende requer a permissão de uso em mais de um ponto, na forma do art. 9º, parágrafo único, da Lei Municipal nº 10.985, de 29 de outubro de 2014, o pedido deverá também estar instruído com os documentos comprobatórios da condição de franqueado.

Art. 15. Na hipótese do art. 13 deste Decreto, o responsável pela organização do evento deverá solicitar uma única autorização que contemplará a relação de todas as pessoas jurídicas participantes, bem como a indicação do responsável pelo controle, segurança e higiene dos alimentos a serem comercializados.

Parágrafo único. O requerimento para concessão da autorização mencionada no caput deste artigo deverá ser instruído com os documentos mencionados no art. 14, § 1º, incisos II, deste Decreto, bem como:

I – identificação do local da realização do evento, com a identificação completa da via ou área pública;

II – indicação do(s) dia(s) e horário(s) do evento;

III – croqui do local, que deverá conter layout e dimensionamento da área(s) a ser(em) ocupada(s), com indicação do posicionamento do equipamento, eventuais mesas, bancos, cadeiras e toldos (retrâteis ou fixos).

IV - descrição da categoria de equipamento (A, B ou C) e dos equipamentos que serão utilizados indicando de que modo irá atender as exigências da legislação sanitária de higiene e segurança dos alimentos, bem como controle de geração de odores e fumaça;

V – relação de alimentos que pretende comercializar e a forma de manipulação, armazenamento e entrega ao cliente.

Seção II – Da análise prévia das condições de viabilidade do pedido

Art. 16. Recebido os requerimentos, este será autuado e encaminhado à Secretaria da Fazenda/Área de Fiscalização/Divisão de Fiscalização de Posturas Mobiliárias para análise:

I – da compatibilidade entre o equipamento e o local pretendido, considerando as normas de trânsito, o fluxo de pedestres, de veículos, e as regras de uso e ocupação do solo;

II – a existência de espaço para receber os consumidores;

III – adequação do equipamento e alimentos a serem comercializados quanto às normas sanitárias e de segurança do alimento;

IV – qualidade técnica da proposta;

V – o número de permissões já expedidas para o local e período pretendido;

VI – eventuais incomodidades que poderão ser geradas pela atividade pretendida no local, dia e horário requeridos;

§ 1º Para análise dos condicionantes descritos neste artigo a Secretaria da Fazenda deverá solicitar prévia manifestação:

I - do órgão executivo de trânsito do Município, nas solicitações de permissões de uso que incidam sobre a utilização de vias públicas;

II – da Secretaria do Meio Ambiente, na solicitação de permissão de uso em parque municipal ou em áreas limitrofes;

III – da Secretaria de Mobilidade, Desenvolvimento Urbano e Obras, para análise das regras de uso e ocupação do solo;

IV – da Secretaria da Saúde, quanto ao cumprimento das normas sanitárias e de segurança dos alimentos.

§ 2º Cada Secretaria tem até 15 (quinze) dias para exarar seu parecer.

Seção III – Da Comissão de Avaliação

Art. 17. Conduída a análise a que se refere o artigo anterior, e havendo mais de um interessado pelo mesmo ponto, com colisão de dias e horários, a escolha caberá à Comissão de Avaliação referida no art. 35, que verificará qual requerente atende melhor os critérios, requisitos e objetivos da Lei Municipal nº 10.985, de 29 de outubro de 2014, com prioridade para aquele que apresentar melhores condições sanitárias.

§ 1º A seleção será feita em sessão pública previamente divulgada no Diário Oficial do Município.

§ 2º A Comissão de Avaliação decidirá sempre por maioria de votos.

§ 3º Caso ocorra empate na votação, a escolha do permissionário será feita por sorteio a ser realizado na própria sessão de votação.

§ 4º Independentemente da presença dos interessados à sessão a que se refere os parágrafos anteriores, o resultado da seleção será sempre publicada no Diário Oficial do Município.

Seção IV – Do Termo de Permissão de Uso

Art. 18. Definida a proposta vencedora, o Secretário da Fazenda procederá à análise formal de toda a documentação e, constada sua regularidade, proferirá despacho de deferimento da permissão de uso.

Art. 19. O despacho de deferimento da permissão de uso deverá conter, no mínimo, o nome do missionário, a categoria do equipamento aprovado, a descrição do ponto cujo uso será permitido, os alimentos a serem comercializados, e os dias e horários cujo funcionamento da atividade é autorizado.

§ 1º Deferido o pedido, deverá ser expedido o Termo de Permissão de Uso.

§ 2º A súmula do despacho do Secretário da Fazenda, bem como a convocação do interessado para retirada do Termo de Permissão de Uso no prazo de 15 (quinze) dias, deverão ser publicados no Diário Oficial do Município.

§ 3º A retirada do Termo de Permissão de Uso ficará condicionada ao prévio pagamento do preço público devido pela ocupação da área, conforme Capítulo IX deste Decreto.

Art. 20. Retirado o Termo de Permissão de Uso, o permissionário terá 90 (noventa) dias para se instalar efetivamente.

§ 1º O prazo previsto neste artigo poderá ser prorrogado uma única vez desde que devidamente justificada a impossibilidade de instalação dentro do prazo pelo permissionário.

§ 2º O pedido de prorrogação do prazo deverá ser estar acompanhado dos documentos necessários para comprovação da justificativa, sob pena de indeferimento.

§ 3º Os pontos onde não houver instalação do equipamento no prazo serão objeto de nova publicação a que alude o art. 8º deste Decreto.

Art. 21. A permissão de uso poderá ser suspensa ou revogada nas hipóteses dos artigos 11 e 12 da Lei Municipal nº 10.985, de 29 de outubro de 2014, bem como em qualquer outra hipótese de interesse público superveniente.

§ 1º A suspensão do Termo de Permissão de Uso deverá ser previamente

comunicada ao permissionário no prazo de 48 (quarenta e oito) horas, ressalvadas hipóteses emergenciais devidamente fundamentadas, que permitirão suspensão sem prévio aviso.

§ 2º O permissionário cuja permissão tenha sido suspensa poderá requerer sua transferência para um raio de até 50 (cinquenta) metros do ponto atual.

§ 3º Na impossibilidade de transferência a que alude o parágrafo anterior, ao permissionário será permitido requerer a revogação do Termo de Permissão de Uso.

§ 4º A revogação do Termo de Permissão de Uso por ato da administração deverá sempre ser antecedida de prévio processo administrativo no qual seja garantido ao permissionário o direito ao contraditório.

§ 5º O permissionário poderá requerer, a qualquer tempo, a revogação da sua permissão.

§ 6º A suspensão ou revogação do Termo de Permissão de Uso não isenta o permissionário do pagamento dos débitos relativos ao preço público eventualmente devidos.

CAPÍTULO V – DAS OBRIGAÇÕES DO PERMISSIONÁRIO

Art. 22. Além das obrigações constantes do art. 20 da Lei Municipal nº 10.985, de 29 de outubro de 2014, bem como proibições expressas no art. 24 da mesma Lei, o permissionário deverá também:

I – comunicar previamente a Secretaria da Fazenda a mudança do auxiliar;

II – comunicar a Secretaria da Fazenda qualquer mudança de domicílio ou sede da empresa; e

III – obter autorização prévia da Secretaria da Fazenda sempre que decidir proceder a qualquer alteração nos equipamentos utilizados.

§ 1º O comunicado referido no inciso I do caput deste artigo deverá ser instruído com os documentos mencionados no art. 14, § 1º, incisos VI e VII, deste Decreto.

§ 2º A O pedido de alteração dos equipamentos solicitados deverá ser submetido à análise dos órgãos referidos no § 1º do art. 16 deste Decreto, conforme o caso.

Art. 23. O estacionamento do equipamento da categoria “A” referida no art. 5º deste Decreto deverá obedecer às regras previstas no Código de Trânsito Brasileiro – CTB e resoluções pertinentes do Conselho Nacional de Trânsito – CONTRAN, bem como regulamentação estabelecida pelo órgão de trânsito municipal.

Parágrafo único. O órgão de trânsito do Município poderá regulamentar, mediante Portaria, regras específicas para o estacionamento do equipamento mencionado neste artigo.

Art. 24. Os três equipamentos mencionados no art. 5º deste Decreto não terão demarcação exclusiva em vias ou áreas, mas estarão isentos do pagamento de zona azul nos termos do Termo de Permissão de Uso.

Art. 25. Ao menos um dos sócios da pessoa jurídica permissionária de qualquer equipamento deverá comparecer e permanecer presente no local da atividade e durante todos os períodos constante de sua permissão.

Art. 26. É responsabilidade do permissionário obter junto à concessionária de energia elétrica a necessária ligação elétrica do equipamento, caso necessário.

CAPÍTULO VI – DA DOAÇÃO E DISTRIBUIÇÃO DE ALIMENTOS

Art. 27. A doação e distribuição gratuita, em vias e áreas públicas, de alimentos manipulados e preparados para consumo imediato dependerá de prévia autorização do Secretário da Fazenda.

§ 1º O pedido referido neste artigo deverá ser acompanhado:

I - da descrição do equipamento a ser utilizado na doação ou distribuição, comprovação;

II – de comprovação do atendimento das normas de higiene e segurança do alimento;

III – do registro do local de produção junto à autoridade competente, se for o caso;

IV – da indicação do local, dias e horário pretendido para doação e distribuição.

§ 2º A autorização mencionada neste artigo dispensa o procedimento de seleção técnica, bem como o pagamento do preço público.

§ 3º Fica dispensada a autorização a que se refere este artigo par distribuição de produtos industrializados devidamente regularizados na vigilância sanitária e que não dependam de manipulação para preparo.

§ 4º O interessado deverá observar, no que couber, as obrigações e vedações previstas na Lei Municipal nº 10.985, de 29 de outubro de 2014, e neste Decreto.

CAPÍTULO VII – DAS INFRAÇÕES ADMINISTRATIVAS

Art. 28. As infrações administrativas previstas no art. 31 e seguintes da Lei Municipal nº 10.985, de 29 de outubro de 2014, aplicam-se independentemente das sanções civis e penais.

Art. 29. Contra a aplicação das penalidades previstas na Lei Municipal nº 10.985, de 29 de outubro de 2014, caberá apresentação de defesa escrita, com efeito suspensivo, dirigida ao Diretor da Área de Fiscalização da Secretaria da Fazenda no prazo de 10 (dez) dias contado do recebimento do Auto de Infração.

Art. 30. Contra o despacho de decisão que rejeitar a defesa referida no artigo anterior caberá recurso, com efeito suspensivo, dirigida ao Secretário da Fazenda no prazo de 30 (trinta) dias contado da data da publicação da decisão no Diário Oficial do Município.

Parágrafo único. A decisão do recurso encerra a instância administrativa.

Artigo 31. No termos do artigo 36 da Lei 10.985/2014, a apreensão de equipamentos e mercadorias ocorrerá nos seguintes casos:

I - comercializar ou manter em seu equipamento produtos sem inspeção, sem procedência, alterados, adulterados, fraudados e com prazo de validade vencido;

II - utilizar equipamento sem a devida permissão ou modificar as condições de uso determinados pela lei ou aquelas fixadas pela vigilância sanitária;

III - para as categorias A e B, utilizar equipamento que não esteja cadastrado junto ao Cadastro Municipal de Vigilância Sanitária.

IV – o vendedor atuar sem permissão ou com permissão vencida.

§ 1º A devolução das mercadorias apreendidas será feita mediante o pagamento de multa prevista no artigo 34, § 2º, da Lei 10.985/2014, no valor de R\$ 300,00 (trezentos) à 3.000,00 (três mil reais), conforme a gravidade da infração.

§ 2º A devolução das mercadorias apreendidas será feita mediante o pagamento da taxa de apreensão e estocagem e apresentação do termo de apreensão até 05 (cinco) dias úteis contados da data da ocorrência.

§ 3º Decorrido o prazo do parágrafo anterior, as mercadorias apreendidas serão doadas às instituições de caridade da cidade, mediante recibo de doação, a ser arquivado juntamente com o termo de apreensão respectivo.

§ 4º Sendo as mercadorias apreendidas de rápida deterioração, o prazo para a retirada será de 24 (vinte e quatro) horas, salvo se outro prazo não for recomendado, à vista do estado ou natureza do produto, findo o qual, será feita avaliação das mesmas e em seguida, a distribuição à casa ou instituição

de benemerência da cidade, nos moldes do parágrafo anterior, ou em sendo impossível, destruída para evitar o consumo impróprio.

§ 5º Em caso de reincidência, as mercadorias apreendidas pelo mesmo motivo não mais serão devolvidas ao seu proprietário, dando-se a elas o destino previsto nos parágrafos anteriores.

CAPÍTULO VIII – DA FISCALIZAÇÃO

Art. 32. A fiscalização das normas higiênico-sanitárias e a apuração das infrações de natureza sanitária serão exercidas pela Área de Fiscalização da Secretaria da Fazenda.

Parágrafo único. A Área de Fiscalização da Secretaria da Fazenda poderá solicitar auxílio:

I – da Área de Vigilância em Saúde da Secretaria da Saúde no que diz respeito ao atendimento das normas higiênico-sanitárias;

II – da Guarda Civil Municipal quando necessário qualquer auxílio.

CAPÍTULO IX – DO PREÇO PÚBLICO

Seção I – Do preço público da permissão de uso de comércio de alimentos em geral

Art. 33. O preço público anual pela emissão da permissão de uso de comércio de alimentos em geral (Capítulo II deste Decreto) será calculado ao valor de 10% (dez por cento) do valor venal do metro quadrado da respectiva quadra constante da Planta Genérica de Valores, calculado por metro quadrado de área pública aprovada para uso do permissionário, de acordo com a seguinte fórmula P = a.(x).PGV.(x).0,10, onde:

I – “P” é o preço público por ano;

II – “a” é a área pública total ocupada pelo permissionário; e

III – “PGV” é o valor do metro quadrado da respectiva quadra, de acordo com a Planta Genérica de Valores.

§ 1º O preço público resultante da aplicação da fórmula prevista neste artigo terá o valor mínimo de 241,83 (duzentos e quarenta e um reais e oitenta e três centavos) reais.

§ 2º O valor mencionado no parágrafo anterior será anualmente atualizado pelo Índice Nacional de Preços ao Consumidor Ampla Especial – IPCA-E ou outro que vier a substituí-lo.

§ 3º Na hipótese de obtenção de mais de um ponto de permissão de uso por franquia conforme art. 14, § 3º, deste Decreto, o preço público referido neste artigo deverá ser calculado com base na soma de ambos os locais.

Art. 34. No primeiro ano de concessão o preço público será pago de uma só vez e será condição para retirada do Termo de Permissão de Uso.

Parágrafo único. Nos anos subsequentes, o preço público poderá ser pago em até 4 (quatro) parcelas com vencimento até o último dia de cada trimestre.

Seção II – Do preço público do comércio de alimentos e bebida alcoólica durante a realização de eventos

Art. 35. O preço público devido em razão do comércio de alimentos e bebida alcoólica durante a realização de eventos (Capítulo III deste Decreto) será calculado ao valor de 12% (doze por cento) do valor venal do metro quadrado da respectiva quadra constante da Planta Genérica de Valores, calculado por metro quadrado de área pública efetivamente utilizada pelo evento, de acordo com a seguinte fórmula P = a.(x).PGV.(x).0,12, onde:

I – “P” é o preço público por ano;

II – “a” é a área pública total ocupada pelo permissionário; e

III – “PGV” é o valor do metro quadrado da respectiva quadra, de acordo com a Planta Genérica de Valores.

§ 1º Caso o local de realização do evento englobe diversos valores de metro quadrado diferentes conforme Planta Genérica de Valores, o cálculo do valor do PGV deverá levar em consideração a correspondente média aritmética.

§ 2º O preço público resultante da aplicação da fórmula prevista neste artigo terá o valor mínimo de 241,83 (duzentos e quarenta e um reais e oitenta e três centavos) reais.

CAPÍTULO X – DA COMISSÃO DE AVALIAÇÃO

Art. 36. A Comissão de Avaliação referida no art. 17 deste Decreto será constituída pelos seguintes membros, nomeados por Portaria do Secretário da Fazenda:

I – três representantes da Secretaria da Fazenda;

II – um representante do órgão executivo de trânsito do Município;

III – um representante da Secretaria do Meio Ambiente;

IV – um representante da Secretaria de Mobilidade, Desenvolvimento Urbano e Obras;

V – um representante da Secretaria da Saúde.

Parágrafo único. O Presidente da Comissão de Avaliação será eleito entre os membros da Secretaria da Fazenda.

CAPÍTULO XI – DAS DISPOSIÇÕES FINAIS E TRANSITÓRIAS

Art. 37. Aplica-se subsidiariamente aos procedimentos previstos neste Decreto o disposto na Lei Municipal nº 10.964, de 17 de setembro de 2014.

Art. 38. No prazo de até 30 (trinta) dias contados da publicação deste Decreto a Secretaria da Fazenda publicará, no Diário Oficial do Município, Portaria com indicação:

I - dos pontos passíveis de Permissão de Uso no Município; e

II - dos pontos da comissão referida no Capítulo X deste Decreto.

Art. 39. Este Decreto entra em vigor na data da sua publicação.

Palácio dos Tropeiros, em 20 de outubro de 2 016, 362ª da Fundação de Sorocaba.

ANTONIO CARLOS PANNUNZIO
Prefeito Municipal

ANTONIO BENEDITO BUENO SILVEIRA
Secretário de Governo e Segurança Comunitária

MAURÍCIO JORGE DE FREITAS
Secretário de Negócios Jurídicos

Publicado na Divisão de Controle de Documentos e Atos Oficiais, na data supra.

LINCOLN DE OLIVEIRA
Chefe da Divisão de Controle de Documentos e Atos Oficiais em substituição

Combata o mosquito, evite água parada.

LEIS

(Processo nº 23.964/2016)
LEI Nº 11.434, DE 13 DE OUTUBRO DE 2 016.

(Denomina de "WALDOMIRO MONTEIRO" uma via pública de nossa cidade, e dá outras providências).
Projeto de Lei nº 221/2016 – autoria do EXECUTIVO.
A Câmara Municipal de Sorocaba decreta e eu promulgo a seguinte Lei:
Art. 1º Fica denominado "WALDOMIRO MONTEIRO" a Rua 23 do Jardim Vale do Lago Residencial, com início na Rodovia Emerenciano Prestes de Barros e término na Rua Rosa Spinelli de Oliveira.
Art. 2º Esta Lei entra em vigor na data de sua publicação.
Palácio dos Tropeiros, em 13 de outubro de 2 016, 362º da Fundação de Sorocaba.

ANTONIO CARLOS PANNUNZIO
Prefeito Municipal

ANTONIO BENEDITO BUENO SILVEIRA
Secretário de Governo e Segurança Comunitária

MAURÍCIO JORGE DE FREITAS
Secretário de Negócios Jurídicos

Publicada na Divisão de Controle de Documentos e Atos Oficiais, na data supra.

LINCOLN DE OLIVEIRA
Chefe da Divisão de Controle de Documentos e Atos Oficiais
em substituição



Prefeitura de SOROCABA

Sorocaba, 23 de setembro de 2 016.

SEJ-DCDAO-PL-EX- 108 /2016
Processo nº 23.964/2016

Excelentíssimo Senhor Presidente:

Tenho a honra de encaminhar à apreciação e deliberação dessa E. Câmara o incluso Projeto de Lei que visa denominar via pública de nossa cidade e dá outras providências.

A via que se pretende denominar é a atual a Rua 23 do Jardim Vale do Lago Residencial, com início na Rodovia Emerenciano Prestes de Barros e término na Rua Rosa Spinelli de Oliveira.

Pretende-se homenagear com a denominação da via acima o senhor WALDOMIRO MONTEIRO, falecido em 24/01/2015 (certidão de óbito em anexo).

Em anexo segue o currículo do homenageado.

Com essas breves considerações, entendemos ser justificada a homenagem aqui apresentada, razão porque esperamos contar com apoio de todo plenário na sua aprovação.

Atenciosamente,

ANTONIO CARLOS PANNUNZIO
Prefeito Municipal

CÂMARA MUNICIPAL DE SOROCABA Nº 23/09/2016 Nº 108-2016 Nº 23.964-2016

Ao
Exmo. Sr.
JOSÉ FRANCISCO MARTINEZ
DD. Presidente da Câmara Municipal de
SOROCABA
PL Denominação via pública - WALDOMIRO MONTEIRO.

(Processo nº 27.457/2016)
LEI Nº 11.438, DE 20 DE OUTUBRO DE 2 016.

(Declara de Utilidade Pública a "ASSOCIAÇÃO DOS MERCADORES DISTRITAL DE SOROCABA" e dá outras providências).

Projeto de Lei nº 64/2016 – autoria do ANSELMO ROLIM NETO.
A Câmara Municipal de Sorocaba decreta e eu promulgo a seguinte Lei:
Art. 1º Fica declarada de Utilidade Pública, de conformidade com a Lei nº 11.093, de 1995, a "Associação dos Mercadores Distrital de Sorocaba".

Art. 2º As despesas com a execução da presente Lei correrão por conta das verbas próprias consignadas no orçamento.

Art. 3º Esta Lei entra em vigor na data de sua publicação.
Palácio dos Tropeiros, em 20 de outubro de 2 016, 362º da Fundação de Sorocaba.

ANTONIO CARLOS PANNUNZIO
Prefeito Municipal

ANTONIO BENEDITO BUENO SILVEIRA
Secretário de Governo e Segurança Comunitária

MAURÍCIO JORGE DE FREITAS
Secretário de Negócios Jurídicos

Publicada na Divisão de Controle de Documentos e Atos Oficiais, na data supra.

LINCOLN DE OLIVEIRA
Chefe da Divisão de Controle de Documentos e Atos Oficiais
em substituição

JUSTIFICATIVA:

O Projeto que ora submeto ao Egrégio Plenário, visa declarar de Utilidade Pública

a Associação dos Mercadores Distrital de Sorocaba fundada em 02 de outubro de 1996 e tem como objetivo primordial contribuir para o estímulo a cultura, física, intelectual, moral e cívica, integração social, promoção humana, valorização da cidadania, representar os mercadores associados perante a Administração Pública.

A presente Associação é uma forma organizada de integração dos Mercadores do Mercado Distrital, visando sempre a manutenção das condições do local, bem como promovendo sempre a atenção aos usuários do Mercado. Atuação voltada para a prática de gestão administrativa isenta, com enfoque em promoção da igualdade, instrução da classe que os representa.

A Associação dos Mercadores Distrital de Sorocaba, tem sua sede e foro na cidade de Sorocaba, Estado de São Paulo, na Rua Benedito Galdino de Barros, 300 - Jd. Brasília.

Desta forma, espero contar com a aprovação do presente.

(Processo nº 23.791/2016)
LEI Nº 11.439, DE 20 DE OUTUBRO DE 2 016.

(Dispõe sobre denominação de "CALISDEUS DE OLIVEIRA" a uma área pública de nossa cidade e dá outras providências).

Projeto de Lei nº 224/2016 – autoria do EXECUTIVO.

A Câmara Municipal de Sorocaba decreta e eu promulgo a seguinte Lei:

Art. 1º Fica denominada "CALISDEUS DE OLIVEIRA" a área pública destinada à uma Praça de Brigadeiro Tobias, nesta cidade.

Art. 2º As placas indicativas conterão, além do nome, a expressão "Cidadão Emérito - 1926/2011".

Art. 3º As despesas com a execução da presente Lei correrão por conta de verba orçamentária própria.

Art. 4º Esta Lei entra em vigor na data de sua publicação.

Palácio dos Tropeiros, em 20 de outubro de 2 016, 362º da Fundação de Sorocaba.

ANTONIO CARLOS PANNUNZIO
Prefeito Municipal

ANTONIO BENEDITO BUENO SILVEIRA
Secretário de Governo e Segurança Comunitária

MAURÍCIO JORGE DE FREITAS
Secretário de Negócios Jurídicos

Publicada na Divisão de Controle de Documentos e Atos Oficiais, na data supra.

LINCOLN DE OLIVEIRA
Chefe da Divisão de Controle de Documentos e Atos Oficiais
em substituição



Prefeitura de SOROCABA

Sorocaba, 26 de setembro de 2 016.

SEJ-DCDAO-PL-EX- 111 /2016
Processo nº 23.791/2016

Excelentíssimo Senhor Presidente:

Temos a honra de encaminhar à apreciação e deliberação dessa Colenda Câmara, o incluso Projeto de Lei, que dispõe sobre denominação de "CALISDEUS DE OLIVEIRA" a uma praça pública de nossa cidade.

Este Projeto de Lei é consequência do encaminhamento de ofício pelo nobre Vereador MAURÍCIO RODRIGUES DA SILVA.

Em anexo segue o currículo do homenageado.

Com essas breves considerações, entendemos ser justificada a homenagem aqui apresentada, razão porque esperamos contar com apoio de todo plenário na sua aprovação.

Atenciosamente,

ANTONIO CARLOS PANNUNZIO
Prefeito Municipal

CÂMARA MUNICIPAL DE SOROCABA Nº 20/09/2016 Nº 111-2016 Nº 23.791-2016

Ao
Exmo. Sr.
JOSÉ FRANCISCO MARTINEZ
DD. Presidente da Câmara Municipal de
SOROCABA
PL denominação de área - CALISDEUS DE OLIVEIRA.

(Processo nº 19.246/2016)
LEI Nº 11.440, DE 20 DE OUTUBRO DE 2 016.

(Dispõe sobre denominação de "ENOÉ BATISTA" a uma área pública de nossa cidade, e dá outras providências).

Projeto de Lei nº 226/2016 – autoria do EXECUTIVO.

A Câmara Municipal de Sorocaba decreta e eu promulgo a seguinte Lei:

Art. 1º Fica denominada "ENOÉ BATISTA" a área pública destinada ao Sistema de Lazer do Jardim Santa Cecília, nesta cidade.

Art. 2º As placas indicativas conterão, além do nome, a expressão "Cidadão Emérito – 1939/2004".

Art. 3º As despesas com a execução da presente Lei correrão por conta de verba orçamentária própria.

Art. 4º Esta Lei entra em vigor na data de sua publicação.

Palácio dos Tropeiros, em 20 de outubro de 2 016, 362º da Fundação de Sorocaba.

ANTONIO CARLOS PANNUNZIO
Prefeito Municipal

ANTONIO BENEDITO BUENO SILVEIRA
Secretário de Governo e Segurança Comunitária

MAURÍCIO JORGE DE FREITAS
Secretário de Negócios Jurídicos

Publicada na Divisão de Controle de Documentos e Atos Oficiais, na data supra.

LINCOLN DE OLIVEIRA
Chefe da Divisão de Controle de Documentos e Atos Oficiais
em substituição



Prefeitura de SOROCABA

Sorocaba, 29 de setembro de 2 016.

SEJ-DCDAO-PL-EX- 112 /2016
Processo nº 19.246/2016

Excelentíssimo Senhor Presidente:

Temos a honra de encaminhar à apreciação e deliberação dessa Colenda Câmara, o incluso Projeto de Lei, que dispõe sobre denominação de "ENOÉ BATISTA" a uma área pública de nossa cidade.

Este Projeto de Lei é consequência do encaminhamento de ofício pelo nobre Vereador Wanderley Diogo, contendo os seguintes dados:

O Senhor Enó Batista nasceu aos catorze dias do mês de setembro do ano de 1939, filho de João Batista Palma e Benedita Rosa, na cidade de Avaré/SP.

Contraiu núpcias com a senhora Maria Elizeide Cruz Batista, na cidade de Timburi/SP, aos dezoito dias do mês de novembro do ano de 1961, e dessa feliz união nasceram oito filhos, a saber: Sonia, Gilmar, Maria, Cláudia, Simone, Valdir, Eliete e Marcos.

Residiu por muitos anos nesta cidade, na rua Leonas Estucos nº 87, Jardim Santa Cecília.

Começou a trabalhar na área rural e depois trabalhou, por muitos anos, no Terminal Santo Antônio de Sorocaba, onde fez muitos amigos.

Faleceu aos oito dias do mês de dezembro do ano de 2004, aos 65 anos de idade entristecendo seus familiares e todos aqueles que o conheceram.

À vista de todo o exposto, em respeito à memória do senhor Enó Batista, e seus familiares, com o objetivo de perpetuar o honrado nome desse trabalhador simples e honesto, contamos com o costumeiro apoio de Vossa Excelência e Dignos Pares no sentido de transformar o presente Projeto em Lei, reiterando nossos protestos de elevada estima e consideração.

Atenciosamente,

ANTONIO CARLOS PANNUNZIO
Prefeito Municipal

Ao
Exmo. Sr.
JOSÉ FRANCISCO MARTINEZ
DD. Presidente da Câmara Municipal de Sorocaba
PL Denominação de área pública - "ENOÉ BATISTA".

CAMARA MUNICIPAL DE SOROCABA - RUA DO COMÉRCIO, 100 - JARDIM SANTA CECÍLIA - SOROCABA - SP - CEP: 13501-000

(Processo nº 16.222/2016)
LEI Nº 11.441, DE 20 DE OUTUBRO DE 2 016.

(Declara de Utilidade Pública a "LOJA MAÇÔNICA PERSEVERANÇA III" e dá outras providências).

Projeto de Lei nº 181/2016 – autoria do EXECUTIVO.

A Câmara Municipal de Sorocaba decreta e eu promulgo a seguinte Lei:

Art. 1º Fica declarada de Utilidade Pública, de conformidade com a Lei nº 11.093, de 6 de maio de 2015, a "LOJA MAÇÔNICA PERSEVERANÇA III".

Art. 2º As despesas decorrentes da execução da presente Lei correrão por conta da dotação orçamentária própria.

Art. 3º Esta Lei entra em vigor na data de sua publicação.

Palácio dos Tropeiros, em 20 de outubro de 2 016, 362º da Fundação de Sorocaba.

ANTONIO CARLOS PANNUNZIO
Prefeito Municipal

ANTONIO BENEDITO BUENO SILVEIRA
Secretário de Governo e Segurança Comunitária

MAURÍCIO JORGE DE FREITAS
Secretário de Negócios Jurídicos

Publicada na Divisão de Controle de Documentos e Atos Oficiais, na data supra.

LINCOLN DE OLIVEIRA
Chefe da Divisão de Controle de Documentos e Atos Oficiais
em substituição



Prefeitura de SOROCABA

Sorocaba, 14 de julho de 2 016.

SEJ-DCDAO-PL-EX- 088 /2016
Processo nº 16.222/2016

Excelentíssimo Senhor Presidente:

Tenho a honra de encaminhar à apreciação e deliberação dessa Colenda Câmara, o incluso Projeto de Lei que dispõe sobre a declaração de utilidade pública da "Loja Maçônica Perseverança III" e dá outras providências.

Fundada no dia 31 de julho de 1869, a "Loja Maçônica Perseverança III" é uma associação civil sem fins lucrativos que se dedica à filantropia neste Município, sendo mantenedora de diversas entidades onde participa através de associados indicados para representá-la nos seus Conselhos e Diretorias.

A "Loja Maçônica Perseverança III" tem em seus fundamentos a educação para os menos assistidos. Foi assim que ocorreu no ano de 1886, quando inaugurou uma Escola de Alfabetização para escravos, negros e analfabetos. Essa Escola de Alfabetização funcionou até o ano de 1954 quando encampou o Lar Escola Monteiro Lobato, que era um abrigo de crianças administrado pelo Estado de São Paulo.

Posteriormente outras entidades assistenciais começaram a ser administradas pelos membros da Loja Maçônica, tais como: o Lar Vila dos Velhinhos de Sorocaba, o Jardim das Acácias, a FUA — Fundação Ubaldino do Amaral (mantenedora do Jornal Cruzeiro do Sul), a Fundação Cultural Rádio Cruzeiro do Sul, a Escola Politécnica de Sorocaba, a Liga de Combate ao Câncer de Mama e o SOS — Serviço de Obras Sociais.

Desta forma, a quase Sesquicentenária "Loja Maçônica Perseverança III" é uma entidade beneficente e tem no seu quadro muitos membros que integram as instituições apontadas, os quais não tem nenhuma remuneração e tem a solidariedade como o seu mote de trabalho.

A Secretaria de Desenvolvimento Social – SEDES manifestou-se favoravelmente ao reconhecimento de Utilidade Pública, pelo grau de envolvimento da "Loja Maçônica Perseverança III" nos mais diversos seguimentos sociais, principalmente na política de assistência social, não apenas como participante em Diretorias e Conselhos, mas também como mantenedora financeira.

Estando justificada a presente propositura, aguardo a transformação deste Projeto em Lei, contando com o costumeiro apoio de Vossa Excelência e Dignos Pares, reiterando protestos de elevada estima e consideração.

Atenciosamente,

ANTONIO CARLOS PANNUNZIO
Prefeito Municipal

Ao
Exmo. Sr.
JOSÉ FRANCISCO MARTINEZ
DD. Presidente da Câmara Municipal de
SOROCABA
PL Utilidade Pública - Loja Maçônica Perseverança III.

CAMARA MUNICIPAL DE SOROCABA
PROTUDO GENL - 14-JUL-2016-13:52-15757-23

(Processo nº 21.116/2016)
LEI Nº 11.442, DE 20 DE OUTUBRO DE 2 016.

(Dispõe sobre denominação de "ÍTALO AUGUSTO GUERRA PEREIRA" a uma via pública de nossa cidade, e dá outras providências).

Projeto de Lei nº 227/2016 – autoria do EXECUTIVO.

A Câmara Municipal de Sorocaba decreta e eu promulgo a seguinte Lei:

Art. 1º Fica denominada "ÍTALO AUGUSTO GUERRA PEREIRA" a Rua 15 do Jardim Terras de São Francisco, que se inicia na Rua Maria Barbosa dos Santos e termina em cul-de-sac, nesta cidade.

Art. 2º As placas indicativas conterão, além do nome, a expressão "Cidadão Emérito - 1993/2016".

Art. 3º As despesas com a execução da presente Lei correrão por conta de verba orçamentária própria.

Art. 4º Esta Lei entra em vigor na data de sua publicação.

Palácio dos Tropeiros, em 20 de outubro de 2 016, 362º da Fundação de Sorocaba.

ANTONIO CARLOS PANNUNZIO
Prefeito Municipal

ANTONIO BENEDITO BUENO SILVEIRA
Secretário de Governo e Segurança Comunitária

MAURÍCIO JORGE DE FREITAS
Secretário de Negócios Jurídicos

Publicada na Divisão de Controle de Documentos e Atos Oficiais, na data supra.

LINCOLN DE OLIVEIRA
Chefe da Divisão de Controle de Documentos e Atos Oficiais
em substituição



Prefeitura de SOROCABA

Sorocaba, 29 de setembro de 2 016.

SEJ-DCDAO-PL-EX- 113 /2016
Processo nº 21.116/2016

Excelentíssimo Senhor Presidente:

Temos a honra de encaminhar à apreciação e deliberação dessa Colenda Câmara, o incluso Projeto de Lei, que dispõe sobre denominação de "ÍTALO AUGUSTO GUERRA PEREIRA" a uma via pública de nossa cidade e dá outras providências.

A proposta tem por objetivo perpetuar o honrado nome do Senhor Ítalo Augusto Guerra Pereira, nascido no dia 01 de julho de 1993, na cidade de Recife, Estado de Pernambuco, filho do Sr. José Pereira dos Santos Filho e da Sra. Cláudia Janete Souza Guerra.

O Senhor Ítalo Augusto Guerra Pereira nasceu na cidade de Recife, Estado de Pernambuco, mas ainda criança mudou-se para a cidade de Sorocaba.

Aqui cresceu e cursava o último ano de engenharia mecânica na FACENS - Faculdade de Engenharia de Sorocaba.

Tinha como paixão a aviação, sendo credenciado para pilotar ultraleves. E ainda, amava saltar de paraquedas.

Faleceu no dia 09 de abril de 2016, com apenas 22 anos, na cidade de Tatui/São Paulo, juntamente com seu pai, em razão de acidente durante um voo de ultraleve.

À vista de todo o exposto, justificada a presente proposição, contando com o costumeiro apoio de Vossa Excelência e Dignos Pares no sentido de transformar o presente Projeto em Lei, reiteramos protestos de elevada estima e consideração.

Atenciosamente,

ANTONIO CARLOS PANNUNZIO
Prefeito Municipal

CAMARA MUN DE SOROCABA NOME: 20/09/2016 NOME:08:33 PROJ: 13545/2016 CD:0003 M

Ao
Exmo. Sr.
JOSÉ FRANCISCO MARTINEZ
DD. Presidente da Câmara Municipal de Sorocaba
PL denominação via pública - "ÍTALO AUGUSTO GUERRA PEREIRA".

(Processo nº 13.545/2016)
LEI Nº 11.443, DE 20 DE OUTUBRO DE 2 016.

(Dispõe sobre denominação de "ESTRADA MONTE VERDE" a uma via pública de nossa cidade, e dá outras providências).

Projeto de Lei nº 228/2016 – autoria do EXECUTIVO.

A Câmara Municipal de Sorocaba decreta e eu promulgo a seguinte Lei:

Art. 1º Fica denominada "ESTRADA MONTE VERDE" uma travessa da Estrada do Vinte e Cinco, localizada em Brigadeiro Tobias, nesta cidade.

Art. 2º As placas indicativas conterão a expressão: "ESTRADA MONTE VERDE".

Art. 3º As despesas com a execução da presente Lei correrão por conta de verba orçamentária própria.

Art. 4º Esta Lei entra em vigor na data de sua publicação.

Palácio dos Tropeiros, em 20 de outubro de 2 016, 362º da Fundação de Sorocaba.

ANTONIO CARLOS PANNUNZIO
Prefeito Municipal

ANTONIO BENEDITO BUENO SILVEIRA
Secretário de Governo e Segurança Comunitária

MAURÍCIO JORGE DE FREITAS
Secretário de Negócios Jurídicos

Publicada na Divisão de Controle de Documentos e Atos Oficiais, na data supra.

LINCOLN DE OLIVEIRA
Chefe da Divisão de Controle de Documentos e Atos Oficiais
em substituição



Prefeitura de SOROCABA

Sorocaba, 29 de setembro de 2 016.

SEJ-DCDAO-PL-EX- 114 /2016
Processo nº 13.545/2016

Excelentíssimo Senhor Presidente:

Temos a honra de encaminhar à apreciação e deliberação dessa Colenda Câmara, o incluso Projeto de Lei, que dispõe sobre denominação de "ESTRADA MONTE VERDE" a uma via pública de nossa cidade e dá outras providências.

Cumprir informar que a presente proposição se dá em virtude de solicitação do I. Vereador Maurício Rodrigues da Silva, atendendo ao pedido de moradores, com a proposta que tem por objetivo denominar uma travessa da Estrada do Vinte e Cinco, localizada em Brigadeiro Tobias, nesta cidade.

À vista do exposto, justificada a presente proposição, contando com o costumeiro apoio de Vossa Excelência e Dignos Pares no sentido de transformar o presente Projeto em Lei, reiteramos protestos de elevada estima e consideração.

Atenciosamente,

ANTONIO CARLOS PANNUNZIO
Prefeito Municipal

CAMARA MUN DE SOROCABA NOME: 20/09/2016 NOME:08:34 PROJ: 13545/2016 CD:0003 M

Ao
Exmo. Sr.
JOSÉ FRANCISCO MARTINEZ
DD. Presidente da Câmara Municipal de Sorocaba
PL denominação - "ESTRADA MONTE VERDE".

SECRETARIA DE NEGÓCIOS JURÍDICOS
DIVISÃO DE CONTROLE DE DOCUMENTOS E ATOS OFICIAIS
PROCESSOS DESPACHADOS PELA SECRETARIA DE NEGÓCIOS JURÍDICOS

1 – PROCESSO Nº 19.980/2016.
Interessado – Marcio da Silva.
Assunto – Ressarcimento.
Despacho – INDEFERIDO.

LINCOLN DE OLIVEIRA
Chefe da Divisão de Controle de Documentos e Atos Oficiais
em substituição

PORTARIA Nº 22.861

ANTONIO CARLOS PANNUNZIO, Prefeito de Sorocaba, no uso das atribuições que lhe são conferidas pela Lei Orgânica do Município, em especial seu artigo 79, inciso II, alínea "c", nomeia a Senhora Erika Kimura (SEDES) em substituição ao Senhor Júlio Henrique de Oliveira Nascimento (SEDES), para compor a Comissão Interna de Prevenção de Acidentes – CIPA, gestão 2016/2017.
Ficam mantidas as demais disposições da Portaria nº 22.855, em 31 de março de 2016. Palácio dos Tropeiros, em 20 de outubro de 2 016, 362º da Fundação de Sorocaba.

ANTONIO CARLOS PANNUNZIO
Prefeito Municipal

Secretaria da Administração

EXTRATO DE CONTRATO DE LOCAÇÃO

PROCESSO Nº 14638/2006
 OBJETO – Rua Ourinhos, 241 – Jd. Leocádia
 LOCATÁRIA – Prefeitura Municipal de Sorocaba
 LOCADOR – Neuristela Nunes de Almeida
 PERÍODO – 01/10/16 a 30/09/17
 VALOR R\$ 11.599,26

Carlos Alberto de Carvalho
Diretor da Área de Administração e Serviços

Divisão de Contratos

Seção de Apoio a Contratos de Serviços e Obras

Processo: CPL nº. 446/2013
 Modalidade: Pregão Eletrônico nº. 1114/2013
 Assunto: Fica o contrato celebrado em 07/11/2013, prorrogado por 12 (doze) meses, a partir de 17/01/2016 até 16/01/2017, nos termos do artigo 57, inciso II e Sº2º, da Lei 8.666/93.

Objeto: Fornecimento e plantio de grama esmeralda e terra fértil.
 Contratante: Prefeitura de Sorocaba.

Contratada: Célio Cabral Fadiga Filho – Gramas ME.

Sorocaba, 16 de janeiro de 2016.

Aline Correia Ferraz

Seção de Apoio a Contratos de Serviços e Obras

Divisão de Contratos

Seção de Apoio a Contratos de Serviços e Obras

Processo: CPL nº 1188/2014
 Modalidade: Concorrência nº 22/2014

Assunto Por meio deste fica o contrato celebrado em 16/04/2015, suprimido em aproximadamente 17,70% (Dezesseete vírgula setenta por cento), do seu valor inicial, dentro do limite permitido pelo artigo 65, Sº2º e inciso II, da Lei nº 8.666/93. Dá-se ao presente Termo o valor de R\$ 819.456,12 (Oitocentos e Dezenove Mil, Quatrocentos e Cinquenta e Seis Reais e Doze Centavos).

Objeto: Contratação de empresa para CONCLUSÃO DAS OBRAS DA ESCOLA MUNICIPAL “JOÃO FRANCISCO ROSA”.

Contratante: PREFEITURA DE SOROCABA

Contratada: SOROBASE ENGENHARIA E CONSTRUÇÕES LTDA

Sorocaba, 28 de Setembro de 2016.

Aline Correia Ferraz

Seção de Apoio a Contratos de Serviços e Obras

Divisão de Contratos

Seção de Apoio a Contratos de Serviços e Obras

Processo: CPL nº. 1993/2014

Modalidade: Tomada de Preços nº. 29/2014

Assunto: Por meio deste Termo, fica o contrato celebrado em 27/05/2015, prorrogado pelo período de 90 (noventa) dias, sendo a partir de 11/09/2016 a 09/12/2016, conforme artigo 57, Sº1º e inciso II, da Lei 8.666/93

Objeto: Serviços de Pavimentação/Recapeamento Asfáltico no Bairro Eden de Sorocaba

Contratante: Prefeitura de Sorocaba.

Contratada: Obragen Engenharia e Construções Ltda.

Sorocaba, 09 de Setembro de 2016.

Aline Correia Ferraz

Seção de Apoio a Contratos de Serviços e Obras

DIVISÃO DE LICITAÇÕES

SEÇÃO DE PREGÕES

PROCESSO: CPL nº. 1175/2015

MODALIDADE: PREGÃO PRESENCIAL nº. 236/2015

DESTINADO AO REGISTRO DE PREÇOS DE MEDICAMENTOS PARA ATENDER A REDE MUNICIPAL DE SAÚDE.

CONTRATANTE: PREFEITURA DE SOROCABA.

CONTRATADA: DUPATRI HOSPITALAR COMÉRCIO IMPORTAÇÃO E EXPORTAÇÃO LTDA

– Item 06 – Fenitoina 100 mg.

- Marca / Fabricante: Hidental / Sanofi.

- Preço unitário: R\$ 0,2808 (Dois Mil, Oitocentos e Oito Décimos de Milésimo de Real) cada comprimido.

- Quantidade: 2.500.000 (Dois Milhões e Quinhentos Mil) comprimidos.

REGINA CÉLIA CANHADA RODRIGUES

SEÇÃO DE PREGÕES

HOMOLOGAÇÃO PREGÃO Nº 092/2016

A PREFEITURA MUNICIPAL DE SOROCABA, nos termos do artigo 8º, inciso VI do Decreto nº 5.450 de 31 de Maio de 2005 combinado com o Decreto Municipal 21.006/2014, Art. 5º, por sua Autoridade Competente, declara Homologado este Pregão Presencial nº 94/2016 – CPL nº 560/2016, destinado a AQUISIÇÃO DE LÂMPADA TUBULAR VAPOR DE SÓDIO PARA MANUTENÇÃO DE ILUMINAÇÃO PÚBLICA. Sorocaba, 19 de Outubro de 2016. VALÉRIA CRISTINA PRESTES DE ALMEIDA – Pregoeira.

HOMOLOGAÇÃO PREGÃO Nº 94/2016

A PREFEITURA MUNICIPAL DE SOROCABA, nos termos do artigo 8º, inciso VI do Decreto nº 5.450 de 31 de Maio de 2005 combinado com o Decreto Municipal 21.006/14, Art. 5º, por sua Autoridade Competente, declara Homologado este Pregão Presencial nº 94/2016 – CPL nº 560/2016, destinado a AQUISIÇÃO DE LÂMPADA TUBULAR VAPOR DE SÓDIO PARA MANUTENÇÃO DE ILUMINAÇÃO PÚBLICA. Sorocaba, 19 de Outubro de 2016. VALÉRIA CRISTINA PRESTES DE ALMEIDA – Pregoeira.

PORTARIA SEAD Nº 10/2016

ROBERTO JULIANO, Secretário da Administração, por delegação de competência que lhe foi conferida pelo Decreto Municipal 21.006/2014 e nos termos do artigo 51 da Lei Federal 8.666/93, c/c Lei 8.883/94 e Lei 9648/98, resolve designar para comporem a Comissão de Análise e Avaliação de Aditivos e Prorrogações de Contratos oriundos de procedimentos licitatórios, a partir

de 19 de outubro de 2016, com vigência de 12 meses, os seguintes membros: Camila Fernanda de Paula, Sandra Cristina Tiemi Toyosato Oliveira e Ana Beatriz Queiroz M. Vieira e como suplentes Valquíria Bernardo da S. Conceição, Elistela S. Silva e Vera Lúcia Rodrigues da Cunha Souza, sob a presidência da primeira nomeada, sendo que os membros em impedimento serão substituídos pelos suplentes, ficando revogada a Portaria SEAD 013/2015 de 14 de Outubro de 2015. Palácio dos Tropeiros, 18 de Outubro de 2016

ROBERTO JULIANO
SECRETÁRIO DA ADMINISTRAÇÃO.

PORTARIA SEAD Nº 09/2016

ROBERTO JULIANO, Secretário da Administração, por delegação de competência que lhe foi conferida pelo Decreto Municipal 21.006/2014 e nos termos do artigo 51 da Lei Federal 8.666/93, c/c Lei 8.883/94 e Lei 9648/98, resolve designar para comporem a Comissão de Julgamento de Convites, a partir de 19 de outubro de 2016, com vigência de 12 meses, os seguintes membros: Silvana de Souza Martini, Fabiola Conceição Proença Ramos e Renata de Moraes Souza e como suplentes Camila Clemente Bispo, Clarice Ortiz Martins e Lucy Helena Z. M. Barbosa, sob a presidência da primeira nomeada, sendo que os membros em impedimento serão substituídos pelos suplentes, ficando revogada a Portaria SEAD 012/2015 de 14 de outubro de 2015. Palácio dos Tropeiros, 18 de Outubro de 2016.

ROBERTO JULIANO
SECRETÁRIO DA ADMINISTRAÇÃO

PORTARIA SEAD Nº 08/2016

ROBERTO JULIANO, Secretário da Administração, por delegação de competência que lhe foi conferida pelo Decreto Municipal 21.006/2014 e nos termos do artigo 51 da Lei Federal 8.666/93, c/c Lei 8.883/94 e Lei 9648/98, resolve designar para comporem a Comissão Permanente de Licitações, a partir de 19 de outubro de 2016, com vigência de 12 meses, os seguintes membros: Luciana Medeiros, Silvana de Souza Martini, Evelyn Oliveira Moraes Feliciano e os suplentes, Stéfani Pereira Delis, Felipe Monteiro Hiraoka e Renan Divino Vilas Boas, sob a presidência da primeira nomeada, sendo que os membros em impedimento serão substituídos pelos suplentes, ficando revogada a Portaria SEAD 011/2015 de 14 de Outubro de 2015. Palácio dos Tropeiros, 17 de Outubro de 2016.

ROBERTO JULIANO
SECRETÁRIO DA ADMINISTRAÇÃO

PORTARIA Nº 76.438/DICAF

ROBERTO JULIANO, Secretário da Administração, no uso das atribuições conferidas pelos Decretos nº 16.089 de 19 de março de 2008 e nº 21.006, de 05 de fevereiro de 2014, em cumprimento a r. decisão judicial proferida na ADI nº 2036885-23.2016, exonera SUMIE HIRANOBE do cargo de Secretária Executiva, do Gabinete do Poder Executivo, a partir de 14 de outubro de 2016, cessando-se os efeitos da Portaria nº 73.482/DICAF, de 27 de maio de 2015.

Palácio dos Tropeiros, 13 de outubro de 2016.

ROBERTO JULIANO
Secretário da Administração

PORTARIA Nº 76.439/DICAF

ROBERTO JULIANO, Secretário da Administração, no uso das atribuições conferidas pelos Decretos nº 16.089 de 19 de março de 2008 e nº 21.006, de 05 de fevereiro de 2014, em cumprimento a r. decisão judicial proferida na ADI nº 2036885-23.2016, exonera BRUNO CORTEZ DE BARROS CORRÁ do cargo de Assessor de Comunicação, Nível I, a partir de 14 de outubro de 2016, cessando-se os efeitos da Portaria nº 73.577/DICAF, de 27 de maio de 2015.

Palácio dos Tropeiros, 13 de outubro de 2016.

ROBERTO JULIANO
Secretário da Administração

PORTARIA Nº 76.440/DICAF

ROBERTO JULIANO, Secretário da Administração, no uso das atribuições conferidas pelos Decretos nº 16.089 de 19 de março de 2008 e nº 21.006, de 05 de fevereiro de 2014, em cumprimento a r. decisão judicial proferida na ADI nº 2036885-23.2016, exonera CLAUDIA ADRIANA DE ALBUQUERQUE VOLPE do cargo de Assessor de Comunicação, Nível I, a partir de 14 de outubro de 2016, cessando-se os efeitos da Portaria nº 74.961/DICAF, de 19 de janeiro de 2016.

Palácio dos Tropeiros, 13 de outubro de 2016.

ROBERTO JULIANO
Secretário da Administração

PORTARIA Nº 76.441/DICAF

ROBERTO JULIANO, Secretário da Administração, no uso das atribuições conferidas pelos Decretos nº 16.089 de 19 de março de 2008 e nº 21.006, de 05 de fevereiro de 2014, em cumprimento a r. decisão judicial proferida na ADI nº 2036885-23.2016, exonera DOUGLAS JOSÉ DO VALLE DOS SANTOS do cargo de Assessor de Comunicação, Nível I, a partir de 14 de outubro de 2016, cessando-se os efeitos da Portaria nº 74.921/DICAF, de 06 de janeiro de 2016.

Palácio dos Tropeiros, 13 de outubro de 2016.

ROBERTO JULIANO
Secretário da Administração

PORTARIA Nº 76.442/DICAF

ROBERTO JULIANO, Secretário da Administração, no uso das atribuições conferidas pelos Decretos nº 16.089 de 19 de março de 2008 e nº 21.006, de 05 de fevereiro de 2014, em cumprimento a r. decisão judicial proferida na ADI nº 2036885-23.2016, exonera MARINA AGUIAR JABUR do cargo de Assessor de Comunicação, Nível I, a partir de 14 de outubro de 2016, cessando-se os efeitos da Portaria nº 73.580/DICAF, de 27 de maio de 2015.

Palácio dos Tropeiros, 13 de outubro de 2016.

ROBERTO JULIANO
Secretário da Administração

PORTARIA Nº 76.443/DICAF

ROBERTO JULIANO, Secretário da Administração, no uso das atribuições

conferidas pelos Decretos nº 16.089 de 19 de março de 2008 e nº 21.006, de 05 de fevereiro de 2014, em cumprimento a r. decisão judicial proferida na ADI nº 2036885-23.2016, exonera PEDRO LUIS GUERRA do cargo de Assessor de Comunicação, Nível I, a partir de 14 de outubro de 2016, cessando-se os efeitos da Portaria nº 73.581/DICAF, de 27 de maio de 2015.

Palácio dos Tropeiros, 13 de outubro de 2016.

ROBERTO JULIANO
Secretário da Administração

PORTARIA Nº 76.444/DICAF

ROBERTO JULIANO, Secretário da Administração, no uso das atribuições conferidas pelos Decretos nº 16.089 de 19 de março de 2008 e nº 21.006, de 05 de fevereiro de 2014, em cumprimento a r. decisão judicial proferida na ADI nº 2036885-23.2016, exonera ROBERTO HENRIQUE PESSUTTI MENNA do cargo de Assessor de Comunicação, Nível I, a partir de 14 de outubro de 2016, cessando-se os efeitos da Portaria nº 73.582/DICAF, de 27 de maio de 2015.

Palácio dos Tropeiros, 13 de outubro de 2016.

ROBERTO JULIANO
Secretário da Administração

PORTARIA Nº 76.445/DICAF

ROBERTO JULIANO, Secretário da Administração, no uso das atribuições conferidas pelos Decretos nº 16.089 de 19 de março de 2008 e nº 21.006, de 05 de fevereiro de 2014, em cumprimento a r. decisão judicial proferida na ADI nº 2036885-23.2016, exonera ANDRE LUIZ APARECIDO DOS REIS do cargo de Assessor de Comunicação, Nível II, a partir de 14 de outubro de 2016, cessando-se os efeitos da Portaria nº 73.434/DICAF, de 25 de novembro de 2015.

Palácio dos Tropeiros, 13 de outubro de 2016.

ROBERTO JULIANO
Secretário da Administração

PORTARIA Nº 76.446/DICAF

ROBERTO JULIANO, Secretário da Administração, no uso das atribuições conferidas pelos Decretos nº 16.089 de 19 de março de 2008 e nº 21.006, de 05 de fevereiro de 2014, em cumprimento a r. decisão judicial proferida na ADI nº 2036885-23.2016, exonera CLAUDIO EMILIO ROSTELATO do cargo de Assessor de Comunicação, Nível II, a partir de 14 de outubro de 2016, cessando-se os efeitos da Portaria nº 73.583/DICAF, de 27 de maio de 2015.

Palácio dos Tropeiros, 13 de outubro de 2016.

ROBERTO JULIANO
Secretário da Administração

PORTARIA Nº 76.447/DICAF

ROBERTO JULIANO, Secretário da Administração, no uso das atribuições conferidas pelos Decretos nº 16.089 de 19 de março de 2008 e nº 21.006, de 05 de fevereiro de 2014, em cumprimento a r. decisão judicial proferida na ADI nº 2036885-23.2016, exonera EDUARDO LUIZ SANTINON do cargo de Assessor de Comunicação, Nível II, a partir de 14 de outubro de 2016, cessando-se os efeitos da Portaria nº 73.646/DICAF, de 02 de junho de 2015.

Palácio dos Tropeiros, 13 de outubro de 2016.

ROBERTO JULIANO
Secretário da Administração

PORTARIA Nº 76.448/DICAF

ROBERTO JULIANO, Secretário da Administração, no uso das atribuições conferidas pelos Decretos nº 16.089 de 19 de março de 2008 e nº 21.006, de 05 de fevereiro de 2014, em cumprimento a r. decisão judicial proferida na ADI nº 2036885-23.2016, exonera GERALDO BONADIO do cargo de Assessor de Comunicação, Nível II, a partir de 14 de outubro de 2016, cessando-se os efeitos da Portaria nº 73.584/DICAF, de 27 de maio de 2015.

Palácio dos Tropeiros, 13 de outubro de 2016.

ROBERTO JULIANO
Secretário da Administração

PORTARIA Nº 76.449/DICAF

ROBERTO JULIANO, Secretário da Administração, no uso das atribuições conferidas pelos Decretos nº 16.089 de 19 de março de 2008 e nº 21.006, de 05 de fevereiro de 2014, em cumprimento a r. decisão judicial proferida na ADI nº 2036885-23.2016, exonera MARIANA ANTUNES DE CAMPOS do cargo de Assessor de Comunicação, Nível II, a partir de 14 de outubro de 2016, cessando-se os efeitos da Portaria nº 73.586/DICAF, de 27 de maio de 2015.

Palácio dos Tropeiros, 13 de outubro de 2016.

ROBERTO JULIANO
Secretário da Administração

PORTARIA Nº 76.450/DICAF

ROBERTO JULIANO, Secretário da Administração, no uso das atribuições conferidas pelos Decretos nº 16.089 de 19 de março de 2008 e nº 21.006, de 05 de fevereiro de 2014, em cumprimento a r. decisão judicial proferida na ADI nº 2036885-23.2016, cessa em 14 de outubro de 2016 os efeitos da Portaria nº 75.033/DICAF, de 26 de janeiro de 2016, que nomeou TANIA MARA FRANCO FERREIRA, para exercer, em comissão, o cargo de Assessor de Comunicação, Nível II.

Palácio dos Tropeiros, 13 de outubro de 2016.

ROBERTO JULIANO
Secretário da Administração

PORTARIA Nº 76.451/DICAF

ROBERTO JULIANO, Secretário da Administração, no uso das atribuições conferidas pelos Decretos nº 16.089 de 19 de março de 2008 e nº 21.006, de 05 de fevereiro de 2014, em cumprimento a r. decisão judicial proferida na ADI nº 2036885-23.2016, exonera AGGEGU MONTEIRO DE CARVALHO JUNIOR do cargo de Assessor de Secretário, a partir de 14 de outubro de 2016, cessando-se os efeitos da Portaria nº 73.589/DICAF, de 27 de maio de 2015.

Palácio dos Tropeiros, 13 de outubro de 2016.

ROBERTO JULIANO
Secretário da Administração

PORTARIA Nº 76.452/DICAF

ROBERTO JULIANO, Secretário da Administração, no uso das atribuições conferidas pelos Decretos nº 16.089 de 19 de março de 2008 e nº 21.006, de 05 de fevereiro de 2014, em cumprimento a r. decisão judicial proferida na ADI nº

2036885-23.2016, exonera BRUNO NUNES DE MEDEIROS do cargo de Assessor de Secretário, a partir de 14 de outubro de 2016, cessando-se os efeitos da Portaria nº 75.672/DICAF, de 07 de abril de 2016.

Palácio dos Tropeiros, 13 de outubro de 2016.

ROBERTO JULIANO

Secretário da Administração

PORTARIA Nº 76.453/DICAF

ROBERTO JULIANO, Secretário da Administração, no uso das atribuições conferidas pelos Decretos nº 16.089 de 19 de março de 2008 e nº 21.006, de 05 de fevereiro de 2014, em cumprimento a r. decisão judicial proferida na ADI nº 2036885-23.2016, exonera CAROLINA PETRISIN COSTA DE JESUS do cargo de Assessor de Secretário, a partir de 14 de outubro de 2016, cessando-se os efeitos da Portaria nº 73.590/DICAF, de 27 de maio de 2015.

Palácio dos Tropeiros, 13 de outubro de 2016.

ROBERTO JULIANO
Secretário da Administração

PORTARIA Nº 76.454/DICAF

ROBERTO JULIANO, Secretário da Administração, no uso das atribuições conferidas pelos Decretos nº 16.089 de 19 de março de 2008 e nº 21.006, de 05 de fevereiro de 2014, em cumprimento a r. decisão judicial proferida na ADI nº 2036885-23.2016, exonera DANILA DOS SANTOS OLIVEIRA do cargo de Assessor de Secretário, a partir de 14 de outubro de 2016, cessando-se os efeitos da Portaria nº 74.405/DICAF, de 05 de novembro de 2015.

Palácio dos Tropeiros, 13 de outubro de 2016.

ROBERTO JULIANO
Secretário da Administração

PORTARIA Nº 76.455/DICAF

ROBERTO JULIANO, Secretário da Administração, no uso das atribuições conferidas pelos Decretos nº 16.089 de 19 de março de 2008 e nº 21.006, de 05 de fevereiro de 2014, em cumprimento a r. decisão judicial proferida na ADI nº 2036885-23.2016, exonera DENISE GOMES MIRANDA NASCIMENTO do cargo de Assessor de Secretário, a partir de 14 de outubro de 2016, cessando-se os efeitos da Portaria nº 75.687/DICAF, de 13 de abril de 2016.

Palácio dos Tropeiros, 13 de outubro de 2016.

ROBERTO JULIANO
Secretário da Administração

PORTARIA Nº 76.456/DICAF

ROBERTO JULIANO, Secretário da Administração, no uso das atribuições conferidas pelos Decretos nº 16.089 de 19 de março de 2008 e nº 21.006, de 05 de fevereiro de 2014, em cumprimento a r. decisão judicial proferida na ADI nº 2036885-23.2016, exonera DJALMA DIAS DE SOUZA FILHO do cargo de Assessor de Secretário, a partir de 14 de outubro de 2016, cessando-se os efeitos da Portaria nº 73.591/DICAF, de 27 de maio de 2016.

Palácio dos Tropeiros, 13 de outubro de 2016.

ROBERTO JULIANO
Secretário da Administração

PORTARIA Nº 76.457/DICAF

ROBERTO JULIANO, Secretário da Administração, no uso das atribuições conferidas pelos Decretos nº 16.089 de 19 de março de 2008 e nº 21.006, de 05 de fevereiro de 2014, cessa em 14 de outubro de 2016 os efeitos da Portaria nº 73.592/DICAF, de 27 de maio de 2015, que nomeou EDINALDO SOUTO PROENÇA, para exercer, em comissão, o cargo de Assessor de Secretário.

Pal

PORTARIA Nº 76.611/DICAF

ROBERTO JULIANO, Secretário da Administração, no uso das atribuições conferidas pelos Decretos nº 16.089 de 19 de março de 2008 e nº 21.006, de 05 de fevereiro de 2014, resolve nomear GLAUCIA MONIQUE PORTILIO, para exercer, a partir de 01 de setembro de 2016, em comissão, o cargo de Coordenador de Unidade de Saúde, da Secretaria da Saúde, criado pela Lei nº 8.535, de 17 de julho de 2008.

Palácio dos Tropeiros, 18 de outubro de 2016.

ROBERTO JULIANO**Secretário da Administração****PORTARIA Nº 76.612/DICAF**

ROBERTO JULIANO, Secretário da Administração, no uso das atribuições conferidas pelos Decretos nº 16.089 de 19 de março de 2008 e nº 21.006, de 05 de fevereiro de 2014, resolve nomear LILEIA REGINA OLIVEIRA CHINELATTO, para exercer, a partir de 27 de setembro de 2016, em comissão, o cargo de Chefe da Seção de Apoio à Formação Continuada, da Secretaria da Educação, criado pela Lei nº 10.589, de 03 de outubro de 2013, cessando-se os efeitos da Portaria nº 74.887/DICAF, de 22 de dezembro de 2015.

Palácio dos Tropeiros, 19 de outubro de 2016.

ROBERTO JULIANO**Secretário da Administração****PORTARIA Nº 76.613/DICAF**

ROBERTO JULIANO, Secretário da Administração, no uso das atribuições conferidas pelos Decretos nº 16.089 de 19 de março de 2008 e nº 21.006, de 05 de fevereiro de 2014, resolve cessar, a partir de 03 de outubro de 2016, os efeitos da Portaria nº 75.955/DICAF, de 08 de junho de 2016, que suspendeu por 180 dias o afastamento para exercício de mandato sindical de RICARDO ROBERTO FERREIRA CHAGAS.

Palácio dos Tropeiros, 19 de outubro de 2016.

ROBERTO JULIANO**Secretário da Administração****PORTARIA Nº 76.614/DICAF**

ROBERTO JULIANO, Secretário da Administração, no uso das atribuições conferidas pelos Decretos nº 16.089 de 19 de março de 2008 e nº 21.006, de 05 de fevereiro de 2014, resolve exonerar, a pedido, NICOLLE ANNE CARVALHO GUIMARAES NAVARRO do cargo de Professor de Educação Básica I, Nível I, da Secretaria da Educação, a partir de 11 de outubro de 2016.

Palácio dos Tropeiros, 19 de outubro de 2016.

ROBERTO JULIANO**Secretário da Administração****PORTARIA Nº 76.615/DICAF**

ROBERTO JULIANO, Secretário da Administração, no uso das atribuições conferidas pelos Decretos nº 16.089 de 19 de março de 2008 e nº 21.006, de 05 de fevereiro de 2014, resolve exonerar, a pedido, ANA CAROLINE ARAUJO MUCIUTTI do cargo de Auxiliar de Educação, da Secretaria da Educação, a partir de 13 de outubro de 2016.

Palácio dos Tropeiros, 19 de outubro de 2016.

ROBERTO JULIANO**Secretário da Administração****PORTARIA Nº 76.616/DICAF**

ROBERTO JULIANO, Secretário da Administração, no uso das atribuições conferidas pelos Decretos nº 16.089 de 19 de março de 2008 e nº 21.006, de 05 de fevereiro de 2014, resolve exonerar, a pedido, BRUNO NOGUEIRA BONILHA do cargo de Médico, da Secretaria da Saúde, a partir de 18 de outubro de 2016.

Palácio dos Tropeiros, 19 de outubro de 2016.

ROBERTO JULIANO**Secretário da Administração****PORTARIA Nº 76.617/DICAF**

ROBERTO JULIANO, Secretário da Administração, no uso das atribuições conferidas pelos Decretos nº 16.089 de 19 de março de 2008 e nº 21.006, de 05 de fevereiro de 2014, resolve cessar o contrato firmado com esta Prefeitura de JULIANE BERA TEODORO VEIGA, Agente Comunitário de Saúde, da Secretaria da Saúde, a partir de 20 de outubro de 2016.

Palácio dos Tropeiros, 19 de outubro de 2016.

ROBERTO JULIANO**Secretário da Administração****PORTARIA Nº 76.618/DICAF**

ROBERTO JULIANO, Secretário da Administração, no uso das atribuições conferidas pelos Decretos nº 16.089 de 19 de março de 2008 e nº 21.006, de 05 de fevereiro de 2014 e de acordo com o Decreto nº 18.615/2010, resolve readaptar, no cargo de Auxiliar de Educação - Readaptado, MARCELO BENEDITO DE BARROS, lotado na Secretaria da Educação, a partir de 18 de outubro de 2016.

Palácio dos Tropeiros, 19 de outubro de 2016.

ROBERTO JULIANO**Secretário da Administração****PORTARIA Nº 76.619/DICAF**

ROBERTO JULIANO, Secretário da Administração, no uso das atribuições conferidas pelos Decretos nº 16.089 de 19 de março de 2008 e nº 21.006, de 05 de fevereiro de 2014 e de acordo com o Decreto nº 18.615/2010, resolve readaptar, no cargo de Auxiliar de Educação - Readaptado, MARCELO BENEDITO DE BARROS, lotado na Secretaria da Educação, a partir de 18 de outubro de 2016.

Palácio dos Tropeiros, 19 de outubro de 2016.

ROBERTO JULIANO**Secretário da Administração****PORTARIA Nº 76.620/DICAF**

ROBERTO JULIANO, Secretário da Administração, no uso das atribuições conferidas pelos Decretos nº 16.089 de 19 de março de 2008 e nº 21.006, de 05 de fevereiro de 2014 e de acordo com o Decreto nº 18.615/2010, resolve readaptar, no cargo de Auxiliar de Educação - Readaptado, MARCELO BENEDITO DE BARROS, lotado na Secretaria da Educação, a partir de 18 de outubro de 2016.

Palácio dos Tropeiros, 19 de outubro de 2016.

ROBERTO JULIANO**Secretário da Administração**

OBJETO: REGISTRO DE PREÇOS PARA FORNECIMENTO DE DIETAS E SUPLEMENTOS ALIMENTARES PARA ATENDER PACIENTES SUS E DEMANDAS JUDICIAIS.
CONTRATANTE: PREFEITURA DE SOROCABA
CONTRATADA: ROGÉRIO ZERBINATTI SOROCABA EIRELI EPP
– Item 03 – Leite Integral Longa Vida.
– Marca: Colaso
– Preço unitário: R\$ 3,50 (Três Reais e Cinquenta Centavos) o litro.
– Quantidade: 432 (quatrocentos e trinta e dois) litros em embalagem Tetra Pack com 1000 ml. cada.
– Item 25 – Dieta em Pó Normocalórica.
– Marca: Nestlé
– Preço unitário: R\$ 48,00 (Quarenta e Oito Reais) a lata.
– Quantidade: 400 (quatrocentas) latas com 400 g. cada.

REGINA CÉLIA CANHADA RODRIGUES**SEÇÃO DE PREGÕES****DIVISÃO DE LICITAÇÕES****SEÇÃO DE PREGÕES.**

PROCESSO: CPL nº. 836/2015.
MODALIDADE: PREGÃO PRESENCIAL nº. 166/2015.
OBJETO: REGISTRO DE PREÇOS PARA FORNECIMENTO DE DIETAS E SUPLEMENTOS ALIMENTARES PARA ATENDER PACIENTES SUS E DEMANDAS JUDICIAIS.
CONTRATANTE: PREFEITURA DE SOROCABA
CONTRATADA: SAMAPI PRODUTOS HOSPITALARES LTDA
– ITEM 02 – SUPLEMENTO INFANTIL EM PÓ C/ SABOR.
– Marca: Pediasure – Abbot.
– Preço unitário: R\$ 39,90 (Trinta e Nove Reais e Noventa Centavos) a lata.
– Quantidade: 6.720 (seis mil setecentas e vinte) latas com 400 g. cada.
– ITEM 11 – SUPLEMENTO NUTRICIONAL COMPLETO, NORMOCALORICO E NORMOPROTEICO.
– Marca: Ensure – Abbot.
– Preço unitário: R\$ 39,90 (Trinta e Nove Reais e Noventa Centavos) a lata.
– Quantidade: 3.600 (três mil e seiscentas) latas com 400 g. cada

REGINA CÉLIA CANHADA RODRIGUES**SEÇÃO DE PREGÕES****DIVISÃO DE LICITAÇÕES.****SEÇÃO DE LICITAÇÕES.**

PROCESSO: CPL nº. 1116/2016
MODALIDADE: Concorrência nº. 029/2015
Objeto: Destinado à permissão de uso a título precário e oneroso de espaço destinado a bombonieri do teatro municipal Teotônio Vilela.
Contratante: Prefeitura de Sorocaba.
Contratada: LUZINETE DE OLIVEIRA ME
Valor: R\$ 7.848,00 (Sete Mil Oitocentos e Quarenta e Oito Reais).
Prazo: 24 (vinte e quatro) meses.

CINTIA APARECIDA ANTUNES**SEÇÃO DE LICITAÇÕES****DIVISÃO DE COMPRAS****SEÇÃO DE COMPRAS**

PROCESSO: CPL nº. 212/2016
MODALIDADE: Inexigibilidade nº. 15/2016
OBJETO: AQUISIÇÃO DE TUBO PARA MAMÓGRAFO DO HOSPITAL SANTA CASA DE SOROCABA.
CONTRATANTE: PREFEITURA DE SOROCABA
CONTRATADA: GE HEALTHCARE DO BRASIL COMÉRCIO E SERVIÇO PARA EQUIPAMENTOS MÉDICO-HOSPITALARES LTDA
VALOR: R\$ 80.500,00 (Oitenta Mil e Quinhentos Reais).
DOTAÇÃO: 29.01.00.3.3.90.30.25.10.302.1003.2400
Cristiane de Oliveira Lima
Seção de Compras

DIVISÃO DE LICITAÇÕES**SEÇÃO DE PREGÕES**

PROCESSO: CPL nº. 133/2016
MODALIDADE: PREGÃO ELETRÔNICO nº. 017/2016
OBJETO: REGISTRO DE PREÇOS DE FORNECIMENTO DE MATERIAIS ODONTOLÓGICOS PARA ATENDER A REDE ODONTOLÓGICA DE SAÚDE.
CONTRATANTE: PREFEITURA DE SOROCABA
CONTRATADA: LEANDRO SANTOS DA SILVA ODONTOLÓGICOS ME
– Item: 01 – Saquinho plástico p/ sorvete 4 x 23 cm.
– Marca: LM.
– Preço unitário: R\$ 0,015 (Quinze Milésimos de Real) cada saquinho.
– Quantidade: 240.000 (duzentos e quarenta mil) saquinhos.
– Item: 08 – Broca maxicut 50023.
– Marca: KPMG.
– Preço unitário: R\$ 37,00 (Trinta e Sete Reais) cada peça.
– Quantidade: 8 (oito) brocas.

REGINA CÉLIA CANHADA RODRIGUES**SEÇÃO DE PREGÕES****DIVISÃO DE LICITAÇÕES****SEÇÃO DE PREGÕES**

PROCESSO: CPL nº 850/2015.
MODALIDADE: PREGÃO ELETRÔNICO nº 091/2015.
OBJETO: DESTINADO AO REGISTRO DE PREÇOS PARA FORNECIMENTO DE MATERIAIS DESCARTÁVEIS PARA A SANTA CASA DE SOROCABA.
CONTRATANTE: PREFEITURA DE SOROCABA.
CONTRATADA: J. J. SOUTO ME.
Item 15: CANUDO PLASTICO FLEXIVEL
– Marca: STRAWPLAST
– Preço unitário: R\$ 0,88 (Oitenta e Oito Centavos) o pacote.
– Quantidade: 100 (Cem) pacotes com 40 unidades.

REGINA CÉLIA CANHADA RODRIGUES**SEÇÃO DE PREGÕES****DIVISÃO DE LICITAÇÕES****SEÇÃO DE PREGÕES**

PROCESSO: CPL nº 850/2015.
MODALIDADE: PREGÃO ELETRÔNICO nº 091/2015.
OBJETO: DESTINADO AO REGISTRO DE PREÇOS PARA FORNECIMENTO DE MATERIAIS DESCARTÁVEIS PARA A SANTA CASA DE SOROCABA.

CONTRATANTE: PREFEITURA DE SOROCABA.
CONTRATADA: ANA VALERIO TONELOITTO EPP
Item 07: COPO DESCARTAVEL BRANCO 180 ML
– Marca: KEROCOPO
– Preço unitário: R\$ 2,22 (Dois Reais e Vinte e Dois Centavos) o cento.
– Quantidade: 36.000 (Trinta e Seis Mil) centos.
Item 08: COPO DESCARTAVEL P/ CAFE BRANCO 50 ML
– Marca: ALTACOPO
– Preço unitário: R\$ 3,56 (Um Real e Cinquenta e Seis Centavos) o cento
– Quantidade: 3.600 (Três Mil e Seiscentos) centos.

REGINA CÉLIA CANHADA RODRIGUES**SEÇÃO DE PREGÕES****DIVISÃO DE LICITAÇÕES****SEÇÃO DE PREGÕES**

PROCESSO: CPL nº. 1000/2015
MODALIDADE: PREGÃO ELETRÔNICO nº. 115/2015
DESTINADO AO REGISTRO DE PREÇOS DE PÓ DE CAFÉ PARA A SANTA CASA DE SOROCABA.
CONTRATANTE: PREFEITURA DE SOROCABA
CONTRATADA: DILAINI ERECARNAÇÃO GALHARDO LOLI – ME
Item: 01 – CAFÉ EM PÓ 500 GRAMAS
– Marca: TRÊS LAGOAS
– Preço unitário: R\$ 3,84 (Três Reais e Oitenta e Quatro Centavos) cada pacote
– Quantidade: 17.000 (dezesete mil) pacotes

REGINA CÉLIA CANHADA RODRIGUES**SEÇÃO DE PREGÕES****DIVISÃO DE LICITAÇÕES****SEÇÃO DE PREGÕES**

PROCESSO: CPL nº. 1168/2015
MODALIDADE: PREGÃO ELETRÔNICO nº. 151/2015
OBJETO: FORNECIMENTO DE MATERIAIS DE CONSUMO REFERENTES À EMENDA PARLAMENTAR POR 12 MESES, lotes 01, 02 e 04.
CONTRATANTE: PREFEITURA DE SOROCABA
CONTRATADA: ANTUNES & RUIVO COMÉRCIO DE PRODUTOS NACIONAIS E INDUSTRIALIZADOS POR CONTA DE TERCEIROS LTDA – EPP
VALOR: de R\$ 183.136,14 (Cento e Oitenta e Três Mil, Cento e Trinta e Seis Reais e Quatorze Centavos).
DOTAÇÃO: Dotação orçamentária 080100.3.3.90.30.99.08.244.4001.2064 – Verba Federal – Emenda Parlamentar nº. 28130012 – Funcional Programática 08.244.2037.2B31.

REGINA CÉLIA CANHADA RODRIGUES**SEÇÃO DE PREGÕES****DIVISÃO DE LICITAÇÕES****SEÇÃO DE PREGÕES**

PROCESSO: CPL nº. 104/2015
MODALIDADE: PREGÃO PRESENCIAL nº. 031/2015
DESTINADO AO REGISTRO DE PREÇOS PARA FORNECIMENTO DE MOBILIÁRIOS PARA ATENDER AS NECESSIDADES DA SECRETARIA DA EDUCAÇÃO.
CONTRATANTE: PREFEITURA DE SOROCABA.
CONTRATADA: NELSON LUIZ DE ALMEIDA LEITE JÚNIOR ME.
– Item 02 - ARMARIO ACO 2 PORTAS 5 PRATELEIRAS 500 (P) X 1200 (L) X 1980 (H) MM - BEGE – COM.
– Marca/ Modelo: W3 / A 403.
– Preço unitário: R\$ 1.000,00 (Um Mil Reais).
– Quantidade: 350 (trezentas e cinquenta) peças.
– Item 18 - MESA "L" 1400 X 1400 X 600 MM ABDUL – COM.
– Marca: W3 / WET 4476.
– Preço unitário: R\$ 491,00 (Quatrocentos e Noventa e Um Reais).
– Quantidade: 100 (cem) peças.
– Item 22- MESA DE REUNIAO OVAL 2000 X 1000 X 740 MM ABDUL – COM.
– Marca: W3 / WET 4215.
– Preço unitário: R\$ 455,00 (Quatrocentos e Cinquenta e Cinco Reais).
– Quantidade: 50 (cinquenta) peças.

REGINA CÉLIA CANHADA RODRIGUES**SEÇÃO DE PREGÕES****DIVISÃO DE LICITAÇÕES****SEÇÃO DE PREGÕES**

PROCESSO: CPL nº 233/2016
MODALIDADE: PREGÃO PRESENCIAL nº 042/2016
DESTINADO AO REGISTRO DE PREÇOS DE MEDICAMENTOS PARA ATENDER A REDE MUNICIPAL DE SAÚDE – ITENS NÃO FARMÁCIA BÁSICA.
CONTRATANTE: PREFEITURA DE SOROCABA
CONTRATADA: ATONS DO BRASIL DISTRIBUIDORA DE PRODUTOS HOSPITALARES LTDA.
– Item 08: CLORIDRATO DE BUPROPIONA 150 MG-MJ.
– Marca: BUPIUM.
– Preço unitário: R\$ 0,4130 (Quatro Mil, Cento e Trinta Décimos de Milésimos de Real) cada comprimido.
– Quantidade: 37.800 (Trinta e Sete Mil e Oitocentos) comprimidos.

REGINA CÉLIA CANHADA RODRIGUES**SEÇÃO DE PREGÕES****DIVISÃO DE LICITAÇÕES****SEÇÃO DE PREGÕES**

PROCESSO: CPL nº 233/2016
MODALIDADE: PREGÃO PRESENCIAL nº 042/2016
DESTINADO AO REGISTRO DE PREÇOS DE MEDICAMENTOS PARA ATENDER A REDE MUNICIPAL DE SAÚDE – ITENS NÃO FARMÁCIA BÁSICA.
CONTRATANTE: PREFEITURA DE SOROCABA
CONTRATADA: DUPATRI HOSPITALAR COMÉRCIO IMPORTAÇÃO E EXPORTAÇÃO LTDA.
– Item 01: ALPRAZOLAM 0,25 MG.
– Marca / Fabricante: Genérico 0,25 mg c/20 comp. / Nero Química-Brainfarma.
– Preço unitário: R\$ 0,0892 (Oitocentos e Noventa e Dois Décimos de Milésimos de Real) cada comprimido.
– Quantidade: 72.000 (Setenta e Dois Mil) comprimidos.

REGINA CÉLIA CANHADA RODRIGUES**SEÇÃO DE PREGÕES****DIVISÃO DE LICITAÇÕES****SEÇÃO DE LICITAÇÕES**

PROCESSO: CPL nº. 0486/2016
MODALIDADE: PREGÃO PRESENCIAL nº. 084/2016
OBJETO: REGISTRO DE PREÇOS DE MANUTENÇÃO CORRETIVA DE VENTILADORES DAS UNIDADES ESCOLARES DA SECRETARIA DA EDUCAÇÃO.
CONTRATANTE: PREFEITURA DE SOROCABA
CONTRATADA: AZZUS CONSULTORIA EM GESTÃO EMPRESARIAL EIRELI – ME
Item 01 – SERVIÇO DE MANUTENÇÃO CORRETIVA DE VENTILADORES DAS UNIDADES DA SECRETARIA DA EDUCAÇÃO
– Preço Total: R\$ 62.900,00 (sessenta e dois mil e novecentos reais)
– Quantidade: 1.000 (um mil)

REGINA CÉLIA CANHADA RODRIGUES**SEÇÃO DE PREGÕES****DIVISÃO DE LICITAÇÕES****SEÇÃO DE PREGÕES**

PROCESSO: CPL nº. 0970/2015
MODALIDADE: PREGÃO PRESENCIAL nº. 198/2015
DESTINADO AO REGISTRO DE PREÇOS DE SORO FISIOLÓGICO PARA A SANTA CASA DE SOROCABA.
CONTRATANTE: PREFEITURA DE SOROCABA.
CONTRATADA: MIRASSOL MED COMÉRCIO DE MEDICAMENTOS - EIRELI
Item 01 – CLORETO DE SÓDIO 0,9% - 1000 ML
– Marca: EUROFARMA
– Preço unitário: R\$ 2,95 (Dois Reais e Noventa e Cinco Centavos) cada frasco
– Quantidade: 100.000 (cem mil) frascos

REGINA CÉLIA CANHADA RODRIGUES**SEÇÃO DE PREGÕES****ADJUDICAÇÃO E HOMOLOGAÇÃO PREGÃO Nº 092/2016**

A PREFEITURA MUNICIPAL DE SOROCABA, nos termos do artigo 8º, inciso VI do Decreto nº 5.450 de 31 de Maio de 2005 combinado com o Decreto Municipal 21.006/14, Art. 5º, por sua Autoridade Competente, declara Adjudicado e Homologado este Pregão Presencial nº 092/2016 – CPL nº 555/2016, destinado à CONTRATAÇÃO DE SERVIÇO TÉCNICO ESPECIALIZADO PARA A ELABORAÇÃO DE RELATÓRIOS E LAUDOS TÉCNICOS PARA O ESTÁDIO MUNICIPAL WALTER RIBEIRO - CIC. Sorocaba, 19 de outubro de 2016. Deusdete de Matos – Pregoeiro.

181

DISQUE DENÚNCIA

A denúncia é sua
melhor arma.

SEF**Secretaria da Fazenda**

CN-SIFPM

CONAM

Prefeitura Municipal de Sorocaba

APLICACAO COM RECURSOS DO FUNDEB

19/10/2016

JANEIRO A SETEMBRO/2016

Pagina 1

RECEITA DO FUNDEB

	PREVISAO ATUALIZADA PARA O EXERCICIO	RECEBIDO ATE O TRIMESTRE
Receitas de Transferencias	207.364.000,00	156.109.019,30
Receitas de Aplicacoes Financeiras	2.504.000,00	1.647.787,31
Total	209.868.000,00	157.756.806,61

RETENCOES AO FUNDEB

	PREVISAO ATUALIZADA PARA O EXERCICIO	RETIDO ATE O TRIMESTRE
	133.657.200,00	103.858.271,78
APURACAO DO RESULTADO DO FUNDEB ATE O TRIMESTRE		
	156.109.019,30	103.858.271,78

APLICACOES MINIMAS OBRIGATORIAS

TOTAL	209.868.000,00	157.756.806,61
MAGISTERIO (60 % DO TOTAL)	125.920.800,00	94.654.083,96

DIFERENCA (RECEBIDO - RETIDO)

GANHO	52.250.747,52	PERDA
-------	---------------	-------

APLICACAO NO EXERCICIO

	DOTACAO ATUALIZADA PARA O EXERCICIO		DESPESA EMPENHADA ATE O TRIMESTRE		DESPESA LIQUIDADADA ATE O TRIMESTRE		DESPESA PAGA ATE O TRIMESTRE	
	Valor	%	Valor	%	Valor	%	Valor	%
TOTAL	*		209.268.850,49	132,65	155.758.195,20	98,73	150.673.222,55	95,50
MAGISTERIO	*		163.358.818,83	103,55	122.004.764,44	77,33	118.494.041,04	75,11
OUTRAS	*		45.910.031,66	29,10	33.753.430,76	21,39	32.179.181,51	20,39

DEDUCOES

MAGISTERIO		0,00	0,00	0,00	0,00	0,00	0,00
(-) Despesas c/ Aposentados (3.1.90.01.00)			0,00		0,00		0,00
(-) Despesas c/ Pensoes (3.1.90.03.00)			0,00		0,00		0,00
(-) Outras Despesas com Inativos			0,00		0,00		0,00
OUTRAS		0,00	0,00	0,00	0,00	0,00	0,00
(-) Despesas c/ Aposentados (3.1.90.01.00)			0,00		0,00		0,00
(-) Despesas c/ Pensoes (3.1.90.03.00)			0,00		0,00		0,00
(-) Outras Despesas com Inativos			0,00		0,00		0,00

DESPESAS LIQUIDAS

TOTAL		209.268.850,49	132,65	155.758.195,20	98,73	150.673.222,55	95,50
MAGISTERIO		163.358.818,83	103,55	122.004.764,44	77,33	118.494.041,04	75,11
OUTRAS		45.910.031,66	29,10	33.753.430,76	21,39	32.179.181,51	20,39

NOTA:

(*) Valores nao informados considerando que na Lei Orcamentaria, a discriminacao da despesa, quanto a sua natureza, foi elaborada por categoria economica, grupo de natureza de despesa e modalidade de aplicacao, nos termos do artigo 60. da Portaria Interministerial STN/SOF No. 163/2001 e alteracoes posteriores.

CN-SIFPM

CONAM

Prefeitura Municipal de Sorocaba

APLICACAO COM RECURSOS DO FUNDEB

19/10/2016

JANEIRO A SETEMBRO/2016

Pagina 2

ANTONIO CARLOS PANNUNZIO
PREFEITO MUNICIPAL
CPF-189.523.648-72

AURILIO SERGIO COSTA CAIADO
SECRETARIO DA FAZENDA
CPF-451.452.537-53

MARCELO DUARTE REGALADO
DIRETOR AREA DA ADM FINANC.CONTABIL
CPF-086.088.718-90

JULIANO CHAVAGLIA DE ALMEIDA
CHEFE DE DIVISAO
CRC-1SP189501/0-1

CN-SIFPM	Prefeitura Municipal de Sorocaba		CONAM
APLICACAO DOS RECURSOS PROPRIOS EM ENSINO (ART. 256 DA CONSTITUICAO DO ESTADO DE SAO PAULO) CONSOLIDADO			
19/10/2016	JANEIRO A SETEMBRO/2016		Página 1

RECEITA DE IMPOSTOS			APLICACAO MINIMA CONSTITUCIONAL		
	PREVISAO ATUALIZADA ATE O EXERCICIO	ARRECADADO ATE O PERIODO		PARA O EXERCICIO	ATE O TRIMESTRE
Proprios	678.522.813,89	434.142.147,07	TOTAL (25%)	336.702.203,47	238.817.093,61
Transferencias da Uniao	66.288.000,00	44.582.822,24			
Transferencias do Estado	601.998.000,00	476.543.405,16			
Total	1.346.808.813,89	955.268.374,47			
Retencoes ao FUNDEB	133.657.200,00	103.858.271,78			
Receitas Liquidas	1.213.151.613,89	851.410.102,69			

DESPESAS PROPRIAS EM EDUCACAO									
	DOTACAO ATUALIZADA PARA O EXERCICIO		DESPESA EMPENHADA ATE O TRIMESTRE		DESPESA LIQUIDADADA ATE O TRIMESTRE		DESPESA PAGA ATE O TRIMESTRE		
	Valor	%	Valor	%	Valor	%	Valor	%	
DESPESAS TOTAIS									
TOTAL	*		307.482.207,28	32,18	253.457.099,78	26,53	241.960.831,29	25,32	
Ensino Fundamental	*		115.694.687,29	12,11	85.910.678,95	8,99	77.740.849,58	8,13	
Educacao Infantil	*		87.929.248,21	9,20	63.688.149,05	6,66	60.361.709,93	6,31	
Retencoes ao FUNDEB			103.858.271,78	10,87	103.858.271,78	10,87	103.858.271,78	10,87	
DEDUCOES									
ENSINO FUNDAMENTAL									
(-) Ganhos de Aplicacoes Financeiras			0,00	0,00	0,00	0,00	0,00	0,00	
EDUCACAO INFANTIL									
(-) Ganhos de Aplicacoes Financeiras			0,00	0,00	0,00	0,00	0,00	0,00	
FUNDEB RETIDO E NAO APLICADO NO RETORNO			0,00	0,00	0,00	0,00	0,00	0,00	
DESPESAS LIQUIDAS									
Ensino Fundamental			115.694.687,29	12,11	85.910.678,95	8,99	77.740.849,58	8,13	
Educacao Infantil			87.929.248,21	9,20	63.688.149,05	6,66	60.361.709,93	6,31	
Retencoes ao FUNDEB			103.858.271,78	10,87	103.858.271,78	10,87	103.858.271,78	10,87	
TOTAL			307.482.207,28	32,18	253.457.099,78	26,53	241.960.831,29	25,32	

NOTA:

(*) Valores nao informados considerando que na Lei Orcamentaria, a discriminacao da despesa, quanto a sua natureza, foi elaborada por categoria economica, grupo de natureza de despesa e modalidade de aplicacao, nos termos do artigo 60. da Portaria Interministerial STN/SOF No. 163/2001 e alteracoes posteriores.

CN-SIFPM	Prefeitura Municipal de Sorocaba		CONAM
APLICACAO DOS RECURSOS PROPRIOS EM ENSINO (ART. 256 DA CONSTITUICAO DO ESTADO DE SAO PAULO) CONSOLIDADO			
19/10/2016	JANEIRO A SETEMBRO/2016		Página 2

ANTONIO CARLOS PANNUNZIO
PREFEITO MUNICIPAL
CPF-189.523.648-72

AURILIO SERGIO COSTA CAIADO
SECRETARIO DA FAZENDA
CPF-451.452.537-53

MARCELO DUARTE REGALADO
DIRETOR AREA DA ADM FINANC.CONTABIL
CPF-086.088.718-90

JULIANO CHAVAGLIA DE ALMEIDA
CHEFE DE DIVISAO
CRC-1SP189501/0-1

CN-SIFPM

CONAM

Prefeitura Municipal de Sorocaba

RECEITA DE IMPOSTOS - BASE DE CALCULO PARA APLICACAO NO ENSINO
CONSOLIDADO

19/10/2016

JANEIRO A SETEMBRO/2016

Pagina 1

DISCRIMINACAO	PREVISAO INICIAL DO EXERCICIO	PREVISAO ATUALIZADA DO EXERCICIO	ARRECADACAO ATE O TRIMESTRE
RECEITAS TOTAIS DE IMPOSTOS E TRANSFERENCIAS			
PROPRIOS	677.080.000,00	678.522.813,89	434.142.147,07
IMPOSTOS	636.051.000,00	636.051.000,00	403.434.900,20
1.1.1.2.02.00.000 - IMP. S/ A PROPRIEDADE PREDIAL E TERRITORIAL URBANA	128.048.000,00	128.048.000,00	98.676.042,50
1.1.1.2.04.31.000 - RETIDOS NAS FONTES	82.208.000,00	82.208.000,00	55.419.680,95
1.1.1.2.04.34.000 - RETIDO NAS FONTES - OUTROS RENDIMENTOS	2.752.000,00	2.752.000,00	1.482.878,15
1.1.1.2.08.00.000 - IMP.S/TR.INTER VIVOS-BENS IMOV.E DIR.REAIS S/IMOV.	58.645.000,00	58.645.000,00	33.822.514,14
1.1.1.3.05.00.000 - IMPOSTO SOBRE SERVICOS DE QUALQUER NATUREZA-ISSQN	364.398.000,00	364.398.000,00	214.033.784,46
DIVIDA ATIVA DE IMPOSTOS	27.176.000,00	27.396.966,74	17.600.861,48
1.9.3.1.11.00.000 - REC.DIV.ATIVA DO IMP.S/A PROP.PRED.TERRIT.URBANA	20.463.000,00	20.463.000,00	13.284.817,69
1.9.3.1.12.00.000 - RECEITA DA DIVIDA ATIVA DO ITBI	245.000,00	465.966,74	461.202,07
1.9.3.1.13.00.000 - REC.DIVIDA ATIVA DO IMP.S/SERV.DE QUALQ.NATUREZA	6.468.000,00	6.468.000,00	3.854.841,72
JUROS E MULTAS DE IMPOSTOS E DE DIVIDA ATIVA DE IMPOSTOS	13.853.000,00	15.074.847,15	13.106.385,39
1.9.1.1.38.00.000 - MULTAS E JUROS DE MORA DO IPTU	1.117.000,00	1.117.000,00	1.021.388,33
1.9.1.1.39.00.000 - MULTAS E JUROS DE MORA DO ITBI	482.000,00	487.202,54	477.970,65
1.9.1.1.40.00.000 - MULT.E JUROS DE MORA DO IMP.S/SERV.QUALQ.NATUREZA	2.726.000,00	2.726.000,00	1.757.120,19
1.9.1.3.11.00.000 - MULT.JUR.MORA DA DIVIDA ATIVA DO IPTU	6.987.000,00	7.937.340,40	7.560.260,97
1.9.1.3.12.00.000 - MULT.JUR.MORA DA DIV.ATIVA DO ITBI	351.000,00	617.304,21	607.850,57
1.9.1.3.13.00.000 - MULTAS E JUROS DE MORA DA DIVIDA ATIVA DO ISSQN	2.190.000,00	2.190.000,00	1.681.794,68
TRANSFERENCIAS	668.286.000,00	668.286.000,00	521.126.227,40
FEDERAIS	66.288.000,00	66.288.000,00	44.582.822,24
1.7.2.1.01.02.000 - COTA-PARTE FDO.DE PARTIC.DOS MUNICIPIOS - MENSAL	63.557.000,00	63.557.000,00	42.827.521,80
1.7.2.1.01.05.000 - COTA-PARTE DO IMPOSTO S/A PROP.TERRITORIAL RURAL	165.000,00	165.000,00	19.023,86
1.7.2.1.36.00.000 - TRANS.FINANÇEIRA DO ICMS-DESONERACAO-L.C. N.87/96	2.566.000,00	2.566.000,00	1.736.276,58
ESTADUAIS	601.998.000,00	601.998.000,00	476.543.405,16
1.7.2.2.01.01.000 - COTA-PARTE DO ICMS	466.172.000,00	466.172.000,00	350.486.570,79
1.7.2.2.01.02.000 - COTA-PARTE DO IPVA	131.673.000,00	131.673.000,00	123.697.972,71
1.7.2.2.01.04.000 - COTA-PARTE DO IPI SOBRE EXPORTACAO	4.153.000,00	4.153.000,00	2.358.861,66
TOTAL GERAL DAS RECEITAS DE IMPOSTOS E TRANSFERENCIAS	1.345.366.000,00	1.346.808.813,89	955.268.374,47
DEDUCOES PARA FORMACAO DO FUNDEB			
REDUCOES DE TRANSFERENCIAS	-133.657.200,00	-133.657.200,00	-103.858.271,78
FEDERAIS	-13.257.600,00	-13.257.600,00	-8.547.064,74
1.7.2.1.01.02.000 - COTA-PARTE FDO.DE PARTIC.DOS MUNICIPIOS - MENSAL	-12.711.400,00	-12.711.400,00	-8.195.786,89
1.7.2.1.01.05.000 - COTA-PARTE DO IMPOSTO S/A PROP.TERRITORIAL RURAL	-33.000,00	-33.000,00	-4.022,57
1.7.2.1.36.00.000 - TRANS.FINANÇEIRA DO ICMS-DESONERACAO-L.C. N.87/96	-513.200,00	-513.200,00	-347.255,28
ESTADUAIS	-120.399.600,00	-120.399.600,00	-95.311.207,04
1.7.2.2.01.01.000 - COTA-PARTE DO ICMS	-93.234.400,00	-93.234.400,00	-70.097.314,02
1.7.2.2.01.02.000 - COTA-PARTE DO IPVA	-26.334.600,00	-26.334.600,00	-24.742.120,66
1.7.2.2.01.04.000 - COTA-PARTE DO IPI SOBRE EXPORTACAO	-830.600,00	-830.600,00	-471.772,36
TOTAL LIQUIDO	1.211.708.800,00	1.213.151.613,89	851.410.102,69

ANTONIO CARLOS PANNUNZIO
PREFEITO MUNICIPAL
CPF-189.523.648-72

AURILIO SERGIO COSTA CAIADO
SECRETARIO DA FAZENDA
CPF-451.452.537-53

MARCELO DUARTE REGALADO
DIRETOR AREA DA ADM FINANC.CONTABIL
CPF-086.088.718-90

JULIANO CHAVAGLIA DE ALMEIDA
CHEFE DE DIVISAO
CRC-1SP189501/0-1

CN-SIFPM				CONAM		
Prefeitura Municipal de Sorocaba						
RECEITAS VINCULADAS DE EDUCACAO CONSOLIDADO						
19/10/2016						
JANEIRO A SETEMBRO/2016						
Pagina 1						
FONTE DE RECURSO	CODIGO DE APLICACAO	CLASSIFICACAO ECONOMICA DA RECEITA	PREVISAO INICIAL	PREVISAO ATUALIZADA	ARRECADADA ATE O TRIMESTRE	
RECEITAS VINCULADAS - EXCETO FUNDEB						
02 - TRANSFERENCIAS E CONVENIOS ESTADUAIS - VINCULADOS			9.718.000,00	9.718.000,00	4.893.030,00	
	2200002	1.7.6.2.02.00.000 - TRANSF.CONVENIOS DO ESTADO DEST.A PROG.DE EDUCACAO	9.718.000,00	9.718.000,00	4.893.030,00	
05 - TRANSFERENCIAS E CONVENIOS FEDERAIS - VINCULADOS			44.784.000,00	47.372.000,96	32.544.619,23	
	2000001	1.7.2.1.35.03.000 - TRANSF.DIRETAS DO FNDE REFERENTES AO PNAE	9.110.000,00	9.110.000,00	5.704.125,60	
	2000019	2.4.2.1.02.00.000 - TRANSF.RECURSOS DESTINADOS A PROGRAMAS DE EDUCACAO	255.000,00	255.000,00	254.997,49	
	2000020	1.7.6.1.02.00.000 - TRANSF.CONV.DA UNIAO DEST.A PROGRAMAS DE EDUCACAO	1.398.000,00	1.398.000,00	0,00	
	2000021	1.7.2.1.35.02.000 - TRANSF.DIRETAS DO FNDE REFERENTES AO PDDE	2.000,00	2.000,00	0,00	
	2000023	1.7.6.1.02.00.000 - TRANSF.CONV.DA UNIAO DEST.A PROGRAMAS DE EDUCACAO	0,00	311.173,98	311.173,98	
	2000024	1.7.6.1.02.00.000 - TRANSF.CONV.DA UNIAO DEST.A PROGRAMAS DE EDUCACAO	0,00	642.785,78	642.785,78	
	2100001	1.7.2.1.35.99.000 - OUTRAS TRANSFERENCIAS DIRETAS DO FNDE	0,00	1.634.041,20	1.634.041,20	
	2200003	1.7.2.1.35.04.000 - TRANS.DIRETAS DO FNDE REFERENTES AO PNATE	155.000,00	155.000,00	116.012,13	
	2200005	1.7.2.1.35.01.000 - TRANSFERENCIAS DO SALARIO-EDUCACAO	33.864.000,00	33.864.000,00	23.881.483,05	
SUBTOTAL RECEITAS VINCULADAS			54.502.000,00	57.090.000,96	37.437.649,23	
APLICACOES FINANCEIRAS						
01 - TESOURO			1.319.000,00	1.319.566,86	210.014,82	
	2000000	1.3.2.5.01.05.000 - REMUN.DEP.BANC.REC.VINC.MANUT.DESENV.ENSINO-MDE	1.319.000,00	1.319.000,00	209.447,96	
	2300000	1.3.2.5.01.05.000 - REMUN.DEP.BANC.REC.VINC.MANUT.DESENV.ENSINO-MDE	0,00	566,86	566,86	
02 - TRANSFERENCIAS E CONVENIOS ESTADUAIS - VINCULADOS			93.000,00	100.576,81	75.576,81	
	2000010	1.3.2.5.01.05.000 - REMUN.DEP.BANC.REC.VINC.MANUT.DESENV.ENSINO-MDE	25.000,00	25.000,00	0,00	
	2200002	1.3.2.5.01.05.000 - REMUN.DEP.BANC.REC.VINC.MANUT.DESENV.ENSINO-MDE	68.000,00	75.576,81	75.576,81	
05 - TRANSFERENCIAS E CONVENIOS FEDERAIS - VINCULADOS			1.988.000,00	2.196.421,49	484.193,14	
	2000001	1.3.2.5.01.05.000 - REMUN.DEP.BANC.REC.VINC.MANUT.DESENV.ENSINO-MDE	56.000,00	111.085,00	111.085,00	
	2000015	1.3.2.5.01.05.000 - REMUN.DEP.BANC.REC.VINC.MANUT.DESENV.ENSINO-MDE	31.000,00	31.000,00	0,00	
	2000019	1.3.2.5.01.05.000 - REMUN.DEP.BANC.REC.VINC.MANUT.DESENV.ENSINO-MDE	18.000,00	18.000,00	17.410,14	
	2000020	1.3.2.5.01.05.000 - REMUN.DEP.BANC.REC.VINC.MANUT.DESENV.ENSINO-MDE	129.000,00	129.000,00	5.808,00	
	2000021	1.3.2.5.01.05.000 - REMUN.DEP.BANC.REC.VINC.MANUT.DESENV.ENSINO-MDE	0,00	133,70	133,70	
	2000023	1.3.2.5.01.05.000 - REMUN.DEP.BANC.REC.VINC.MANUT.DESENV.ENSINO-MDE	0,00	16.391,16	16.391,16	
	2000024	1.3.2.5.01.05.000 - REMUN.DEP.BANC.REC.VINC.MANUT.DESENV.ENSINO-MDE	0,00	42.769,97	42.769,97	
	2100001	1.3.2.5.01.05.000 - REMUN.DEP.BANC.REC.VINC.MANUT.DESENV.ENSINO-MDE	5.000,00	99.041,66	99.041,66	
	2200003	1.3.2.5.01.05.000 - REMUN.DEP.BANC.REC.VINC.MANUT.DESENV.ENSINO-MDE	2.000,00	2.000,00	1.723,97	
	2200005	1.3.2.5.01.05.000 - REMUN.DEP.BANC.REC.VINC.MANUT.DESENV.ENSINO-MDE	1.747.000,00	1.747.000,00	189.829,54	
SUBTOTAL APLICACOES FINANCEIRAS			3.400.000,00	3.616.565,16	769.784,77	
FUNDEB - TRANSFERENCIAS						

CN-SIFPM				CONAM		
Prefeitura Municipal de Sorocaba						
RECEITAS VINCULADAS DE EDUCACAO CONSOLIDADO						
19/10/2016						
JANEIRO A SETEMBRO/2016						
Pagina 2						
FONTE DE RECURSO	CODIGO DE APLICACAO	CLASSIFICACAO ECONOMICA DA RECEITA	PREVISAO INICIAL	PREVISAO ATUALIZADA	ARRECADADA ATE O TRIMESTRE	
02 - TRANSFERENCIAS E CONVENIOS ESTADUAIS - VINCULADOS			207.364.000,00	207.364.000,00	156.109.019,30	
	2600000	1.7.2.4.01.00.000 - TRANSF. DE RECURSOS DO FUNDEB	207.364.000,00	207.364.000,00	156.109.019,30	
SUBTOTAL FUNDEB - TRANSFERENCIAS			207.364.000,00	207.364.000,00	156.109.019,30	
FUNDEB - APLICACOES FINANCEIRAS						
02 - TRANSFERENCIAS E CONVENIOS ESTADUAIS - VINCULADOS			2.504.000,00	2.504.000,00	1.647.787,31	
	2630000	1.3.2.5.01.02.000 - REMUN.DEP.BANC.RECURSOS VINCULADOS - FUNDEB	2.504.000,00	2.504.000,00	1.647.787,31	
SUBTOTAL FUNDEB - APLICACOES FINANCEIRAS			2.504.000,00	2.504.000,00	1.647.787,31	
TOTAL			267.770.000,00	270.574.566,12	195.964.240,61	

ANTONIO CARLOS PANNUNZIO
PREFEITO MUNICIPAL
CPF-189.523.648-72

AURILIO SERGIO COSTA CAIADO
SECRETARIO DA FAZENDA
CPF-451.452.537-53

MARCELO DUARTE REGALADO
DIRETOR AREA DA ADM FINANC.CONTABIL
CPF-086.088.718-90

JULIANO CHAVAGLIA DE ALMEIDA
CHEFE DE DIVISAO
CRC-1SP189501/O-1

<p>SECRETARIA DA FAZENDA ÁREA DE FISCALIZAÇÃO DIVISÃO DE FISCALIZAÇÃO DE POSTURAS IMOBILIÁRIAS SEÇÃO DE FISCALIZAÇÃO DE OBRAS</p> <p>Edital SFO – 249/2016</p> <p>Ficam os Srs. abaixo listado intimado e comunicado a comparecer na Seção de Fiscalização de Obras, situada na Rua Pernambuco, nº 100 – Vl. Casa Nova, para prestar esclarecimentos referente ao respectivo processo:</p> <p>Endereço do Imóvel: Rua Newton Prado, nº 210 – Além Ponte Interessado: Odalia Godoy Mascarenhas SFO: 127/2016</p> <p>Endereço do Imóvel: Rua José Gomes dos Santos, nº 101 – Wanel Ville V Interessado: Tiago de Araujo Denúncia: 50/2016</p> <p>Endereço do Imóvel: Estrada Mato Dentro, nº 487 – Wanel Ville V Interessado: Célia Maria Coelho de Farias Denúncia: 220/2016</p> <p>Endereço do Imóvel: Alameda Augusto Severo, nº 114 – Vila Angélica Interessado: Valter Nunes de Oliveira Processo: 801.983/1979</p> <p>Endereço do Imóvel: Rua Antonio Hadade, nº 100 – Pq. Campolim Interessado: CRB Incorporação Ltda. Processo: 3.579/2014</p> <p>Rosa Maria dos Santos Rocha Chefe SFO Em substituição</p> <p>Alexandre Bernardes Freitas Chefe DFPI</p> <p>Antonio Marcos de C Mariano Machado Diretor de Área de Fiscalização</p>

<p>SECRETARIA DA FAZENDA ÁREA DE FISCALIZAÇÃO DIVISÃO DE FISCALIZAÇÃO DE POSTURAS IMOBILIÁRIAS SEÇÃO DE FISCALIZAÇÃO DE OBRAS</p> <p>Edital SFO – 250/2016</p> <p>Ficam os Srs. abaixo listados comunicados que o pedido de cancelamento da intimação/e ou pedido prorrogação de prazo foi indeferido.</p> <p>Endereço do Imóvel: Rua José Ribeiro da Silva, nº 58 - Jd. Anália Interessado: Maria Helena Marcelino Intimação: 2595/SFO Processo: 2010/25.959</p> <p>Endereço do Imóvel: Rua Ramon Haro Martini, nº 1.010 - Vila Haro Interessado: José Ramos Batista Intimação: 2821/SFO Processo: 2014/30.091</p> <p>Rosa Maria dos Santos Rocha Chefe SFO Em substituição</p> <p>Alexandre Bernardes Freitas Chefe DFPI</p> <p>Antonio Marcos de C Mariano Machado Diretor de Área de Fiscalização</p>
--

<p>SECRETARIA DA FAZENDA ÁREA DE FISCALIZAÇÃO DIVISÃO DE FISCALIZAÇÃO DE POSTURAS IMOBILIÁRIAS SEÇÃO DE FISCALIZAÇÃO DE OBRAS</p> <p>Edital SFO – 251/2016</p> <p>Ficam os Srs. abaixo listados comunicados que o pedido de cancelamento da intimação/e ou deferimento.</p> <p>Endereço do Imóvel: Rua Dr. Américo Figueiredo, nº 1.459 – Jd. Simus Interessado: Heitor Lourenço Multa: Nº 548/2016/SFO Processo: 2016/13.509</p> <p>Rosa Maria dos Santos Rocha Chefe SFO Em substituição</p> <p>Alexandre Bernardes Freitas Chefe DFPI</p> <p>Antonio Marcos de C Mariano Machado Diretor de Área de Fiscalização</p>

<p>SECRETARIA DA FAZENDA ÁREA DE FISCALIZAÇÃO DIVISÃO DE FISCALIZAÇÃO DE POSTURAS IMOBILIÁRIAS SEÇÃO DE FISCALIZAÇÃO DE OBRAS</p> <p>Edital SFO – 252/2016</p> <p>Ficam os Srs. abaixo listados intimados para no prazo de 30 (trinta) dias, após a publicação deste, para proceder à construção/ reparos necessários no passeio</p>
--

<p>público, face Lei nº 1602 de 29 de junho de 1970:</p> <p>Endereço do Imóvel: Rua João Ferreira da Silva, nº 34 – Além Ponte Interessado: Luiz Antonio Gonçalves Gil Intimação: 2735/SFO SFO: 2016/074</p> <p>Endereço do Imóvel: Rua João Ferreira da Silva, nº 221 – Além Ponte Interessado: Leonice de Souza Rodrigues Intimação: 2736/SFO SFO: 2016/074</p> <p>Endereço do Imóvel: Rua João Ferreira da Silva, nº 26/30 – Além Ponte Interessado: Dirce Espigares Rosa Intimação: 2734/SFO SFO: 2016/074</p> <p>Endereço do Imóvel: Rua Guapiara, nº 168 – Vila Jardim Interessado: José Araujo Intimação: 2729/SFO Processo: 2016/25.983</p> <p>Rosa Maria dos Santos Rocha Chefe SFO Em substituição</p> <p>Alexandre Bernardes Freitas Chefe DFPI</p> <p>Antonio Marcos de C Mariano Machado Diretor de Área de Fiscalização</p>
--

<p>SECRETARIA DA FAZENDA ÁREA DE FISCALIZAÇÃO DIVISÃO DE FISCALIZAÇÃO DE POSTURAS IMOBILIÁRIAS SEÇÃO DE FISCALIZAÇÃO DE OBRAS</p> <p>Edital SFO – 253/2016</p> <p>Ficam V. S.ª abaixo listados intimados para no prazo de 08 (oito) dias, após a publicação deste, para proceder à desobstrução do passeio público, face Lei nº 10307/12.</p> <p>Endereço do Imóvel: Rua Bartolomeu de Gusmão, nº 65 – Vila Santana Interessado: Carlos Antonio Silva Intimação: 2317/SFO Processo: 2016/21.788 Multa: 806/2016/SFO</p> <p>Rosa Maria dos Santos Rocha Chefe SFO Em substituição</p> <p>Alexandre Bernardes Freitas Chefe DFPI</p> <p>Antonio Marcos de C Mariano Machado Diretor de Área de Fiscalização</p>

<p>SECRETARIA DA FAZENDA ÁREA DE FISCALIZAÇÃO DIVISÃO DE FISCALIZAÇÃO DE POSTURAS IMOBILIÁRIAS SEÇÃO DE FISCALIZAÇÃO DE OBRAS</p> <p>Edital SFO – 254/2016</p> <p>Ficam V. S.ª abaixo listados intimados para no prazo de 08 (oito) dias, a contar da data da publicação deste, para apresentar projeto aprovado e alvará de licença do imóvel, face do artigo 344 da Lei nº 1437 de 21 de novembro de 1966:</p> <p>Endereço do Imóvel: Rua Frontino Brasil, nº 171 – Vila São João Interessado: Antonio Gomes Junior Intimação: 0795/SFO Processo: 10678/2016 Multa: 491/2016/SFO</p> <p>Endereço do Imóvel: Rua Carlota Fiel Carnelos, nº 301 – Jd. Santa Rosália Interessado: José Aranha Intimação: 0705/SFO Processo: 14.212/2016 Multa: 829/2016/SFO</p> <p>Endereço do Imóvel: Rua Fernando Luiz Grohman, nº 277 – Vila Hortência Interessado: Antonio Bueno Proença Intimação: 2566/SFO Processo: 21.790/2016 Multa: 808/2016/SFO</p> <p>Rosa Maria dos Santos Rocha Chefe SFO Em substituição</p> <p>Alexandre Bernardes Freitas Chefe DFPI</p> <p>Antonio Marcos de C Mariano Machado Diretor de Área de Fiscalização</p>

<p>SECRETARIA DA FAZENDA ÁREA DE FISCALIZAÇÃO DIVISÃO DE FISCALIZAÇÃO DE POSTURAS IMOBILIÁRIAS SEÇÃO DE FISCALIZAÇÃO DE OBRAS</p> <p>Edital SFO – 256/2016</p> <p>Ficam V. S.ª abaixo listados multados, face artigo 426, da Lei nº 1437 de 21 de novembro de 1966, a partir da publicação deste, devido ao não atendimento da intimação:</p>

<p>SECRETARIA DA FAZENDA ÁREA DE FISCALIZAÇÃO DIVISÃO DE FISCALIZAÇÃO DE POSTURAS IMOBILIÁRIAS SEÇÃO DE FISCALIZAÇÃO DE OBRAS</p> <p>Edital SFO – 258/2016</p> <p>Endereço do Imóvel: Rua Maria Eugênia Pereira, nº 210 – Jd. Itanguá II Interessado: Moacir Leonardo Intimação: 1626/SFO A.I.M. 181/2016/SFO</p> <p>Endereço do Imóvel: Rua José Mendes, nº 111 – Vila Odím Interessado: Fernanda C. de A. M. Lamanco Intimação: 63460/SFO Processo: 2011/8.340 A.I.M. 636/2016/SFO</p> <p>Endereço do Imóvel: Rua Da Penha, nº 1.370 – Centro Interessado: Hermínio Lopes de Oliveira Intimação: 64535/2015 Processo: 2003/14.639 A.I.M. 673/2016/SFO</p> <p>Rosa Maria dos Santos Rocha Chefe SFO Em substituição</p> <p>Alexandre Bernardes Freitas Chefe DFPI</p> <p>Antonio Marcos de C Mariano Machado Diretor de Área de Fiscalização</p>
--

<p>SECRETARIA DA FAZENDA ÁREA DE FISCALIZAÇÃO DIVISÃO DE FISCALIZAÇÃO DE POSTURAS IMOBILIÁRIAS SEÇÃO DE FISCALIZAÇÃO DE OBRAS</p> <p>Edital SFO – 255/2016</p> <p>Ficam os Srs. abaixo listados intimados para no prazo de 15 (quinze) dias, após a publicação deste, para proceder a demolição deixando a edificação no limite de sua propriedade, face do artigo 413 da Lei 1.437/1966.</p> <p>Endereço do Imóvel: Rua Dr. Álvaro Soares, nº 389 – Centro Interessado: Toshimar Comércio de Cosméticos Ltda. Intimação: 2738/SFO Processo: 2016/27.000</p> <p>Endereço do Imóvel: Rua Heitor Azevedo Hummel, nº 108 – Pq. Manchester Interessado: Ivani de Oliveira Intimação: 2775/SFO Processo: 2016/27.102</p> <p>Rosa Maria dos Santos Rocha Chefe SFO Em substituição</p> <p>Alexandre Bernardes Freitas Chefe DFPI</p> <p>Antonio Marcos de C Mariano Machado Diretor de Área de Fiscalização</p>
--

<p>SECRETARIA DA FAZENDA ÁREA DE FISCALIZAÇÃO DIVISÃO DE FISCALIZAÇÃO DE POSTURAS IMOBILIÁRIAS SEÇÃO DE FISCALIZAÇÃO DE OBRAS</p> <p>Edital SFO – 257/2016</p> <p>Ficam V. S.ª abaixo listados intimados para no prazo de 08 (oito) dias, a contar da data da publicação deste, para apresentar projeto aprovado e alvará de licença do imóvel, face do artigo 344 da Lei nº 1437 de 21 de novembro de 1966:</p> <p>Endereço do Imóvel: Rua Guiomar Proença F. Pinto Coelho, nº 299 – Aparecidinha Interessado: BCOBO – Construções Planejadas Ltda. Intimação: 2703/SFO Denúncia Balcão: 330/2015</p> <p>Endereço do Imóvel: Rua Alberto Nogueira Padilha, nº 525 – Jd. Santa Barbara Interessado: Andreilino Benedito de Cerqueira Intimação: 2241/SFO SFO: 115/2016</p> <p>Endereço do Imóvel: Rua Brigadeiro Faria Lima, nº 164 – Jd. dos Estados Interessado: Rubens dos Santos Intimação: 3139/SFO Processo: 27.100/2016</p> <p>Endereço do Imóvel: Rua Flor de Carvalho, nº 2.540 – Éden Interessado: Vimar Pré Moldados Intimação: 64913/2016 Processo: 25.993/2016</p> <p>Endereço do Imóvel: Rua Cdr. Hermelino Matarazzo, nº 64 – Vila Santana Interessado: Paulo Cesar de Souza Intimação: 3010/SFO Processo: 25.988/2016</p> <p>Rosa Maria dos Santos Rocha Chefe SFO Em substituição</p> <p>Alexandre Bernardes Freitas Chefe DFPI</p> <p>Antonio Marcos de C Mariano Machado Diretor de Área de Fiscalização</p>

<p>SECRETARIA DA FAZENDA ÁREA DE FISCALIZAÇÃO DIVISÃO DE FISCALIZAÇÃO DE POSTURAS IMOBILIÁRIAS SEÇÃO DE FISCALIZAÇÃO DE OBRAS</p> <p>Edital SFO – 260/2016</p> <p>Ficam V. S.ª abaixo listados intimados para no prazo de 08 (oito) dias, a contar da data da publicação deste, para apresentar projeto aprovado e alvará de licença do imóvel, face do artigo 344 da Lei nº 1437 de 21 de novembro de 1966:</p> <p>Endereço do Imóvel: Rua Diadema, nº 609 – Jd. Morumbi III Interessado: Damo Engenharia e Construções Ltda. Intimação: 3101/SFO Processo: 2016/25.991</p> <p>Endereço do Imóvel: Rua Dr. Braguinha, nº 336 – Centro Interessado: Mauro Pavilovsky Intimação: 3103/SFO Processo: 2016/25.991</p> <p>Endereço do Imóvel: Av. Ipanema, nº 958 – Vila Nova Sorocaba Interessado: J. Moreira Adm. De bens Ltda. Intimação: 3108/SFO Processo: 2016/25.991</p> <p>Endereço do Imóvel: Av. Itavuvu, nº 5.407 – Jd. Paulista Interessado: Luciene Elias da Silva Intimação: 3109/SFO Processo: 2016/25.991</p> <p>Endereço do Imóvel: Av. Paraná, nº 3.795 – Cajuru do Sul Interessado: Osvaldo Shigueo Guiyoku Intimação: 3111/SFO Processo: 2016/25.991</p> <p>Endereço do Imóvel: Rua Venezuela, nº 730 – Barcelona Interessado: Cristiano Fernando Carvalho Intimação: 3113/SFO Processo: 2016/25.991</p>
--

<p>Ficam o Sr. abaixo listado intimado para no prazo de 08 (oito) dias, após a publicação deste, para requerer auto de vistoria e/ou certidão de conclusão de obra, face artigo 386 da Lei nº 1437 de 21 de novembro de 1966:</p> <p>Endereço do Imóvel: Rua Brigadeiro Faria Lima, nº 164 – Jd. Dos Estados Interessado: Rubens dos Santos Intimação: 3139/SFO Processo: 27.100/2016</p> <p>Rosa Maria dos Santos Rocha Chefe SFO Em substituição</p> <p>Alexandre Bernardes Freitas Chefe DFPI</p> <p>Antonio Marcos de C Mariano Machado Diretor de Área de Fiscalização</p>

<p>SECRETARIA DA FAZENDA ÁREA DE FISCALIZAÇÃO DIVISÃO DE FISCALIZAÇÃO DE POSTURAS IMOBILIÁRIAS SEÇÃO DE FISCALIZAÇÃO DE OBRAS</p> <p>Edital SFO – 259/2016</p> <p>Fica V. S.ª abaixo listados informados, para comparecer na seção de fiscalização de obras, situado na rua Pernambuco, nº 100 – Centro/ Sorocaba/SP, para retirada de RD.</p> <p>Endereço do Imóvel: Rua Dr. Luiz Mendes de Almeida, nº 2.466 – Jd. Espírito Santo Interessado: Judimar Transportes Ltda. Processo: 2000/9.009 RD: nº 540812/2016 A.I.M.: 071/2016/SFO</p> <p>Endereço do Imóvel: Av. Dr. Ulisses Guimarães, nº 1.456 – Pq. Das Laranjeiras Interessado: Almir Francisco da Costa Processo: 2000/15.567 RD: nº 540811/2016 A.I.M.: 074/2016/SFO</p> <p>Endereço do Imóvel: Av. Francisco Pintor Miranda, nº 181 – Jd. Ana Moreno Interessado: Igreja do Evangelho Quadrangular Processo: 1999/7.315 RD: nº 540501/2016 A.I.M.: 061/2016/SFO</p> <p>Endereço do Imóvel: Rua Oswaldo Oliveira Rocha Filho, nº 199 – Pq. Das Paineiras Interessado: Luiz Ferreira de Souza Processo: 1999/6.605 RD: nº 540499/2016 A.I.M.: 057/2016/SFO</p> <p>Rosa Maria dos Santos Rocha Chefe SFO Em substituição</p> <p>Alexandre Bernardes Freitas Chefe DFPI</p> <p>Antonio Marcos de C Mariano Machado Diretor de Área de Fiscalização</p>
--

<p>SECRETARIA DA FAZENDA ÁREA DE FISCALIZAÇÃO DIVISÃO DE FISCALIZAÇÃO DE POSTURAS IMOBILIÁRIAS SEÇÃO DE FISCALIZAÇÃO DE OBRAS</p> <p>Edital SFO – 260/2016</p> <p>Ficam V. S.ª abaixo listados intimados para no prazo de 08 (oito) dias, a contar da data da publicação deste, para apresentar projeto aprovado e alvará de licença do imóvel, face do artigo 344 da Lei nº 1437 de 21 de novembro de 1966:</p> <p>Endereço do Imóvel: Rua Diadema, nº 609 – Jd. Morumbi III Interessado: Damo Engenharia e Construções Ltda. Intimação: 3101/SFO Processo: 2016/25.991</p> <p>Endereço do Imóvel: Rua Dr. Braguinha, nº 336 – Centro Interessado: Mauro Pavilovsky Intimação: 3103/SFO Processo: 2016/25.991</p> <p>Endereço do Imóvel: Av. Ipanema, nº 958 – Vila Nova Sorocaba Interessado: J. Moreira Adm. De bens Ltda. Intimação: 3108/SFO Processo: 2016/25.991</p> <p>Endereço do Imóvel: Av. Itavuvu, nº 5.407 – Jd. Paulista Interessado: Luciene Elias da Silva Intimação: 3109/SFO Processo: 2016/25.991</p> <p>Endereço do Imóvel: Av. Paraná, nº 3.795 – Cajuru do Sul Interessado: Osvaldo Shigueo Guiyoku Intimação: 3111/SFO Processo: 2016/25.991</p> <p>Endereço do Imóvel: Rua Venezuela, nº 730 – Barcelona Interessado: Cristiano Fernando Carvalho Intimação: 3113/SFO Processo: 2016/25.991</p>
--

2016/25.991	Endereço do Imóvel: Rua Mario Monteiro de Carvalho, nº 21 – Cajuru do Sul Interessado: Osvaldo Shigueu Guiyoku Intimação: 3112/SFO	Processo:	2016/25.991	Endereço do Imóvel: Rua Minas Gerais, nº 275 – Vila Casa Nova Interessado: Reinaldo Ferraz de Almeida Intimação: 3131/SFO	Processo:
2016/25.991	Endereço do Imóvel: Av. Antonio Carlos Comitre, nº 522 – Pq. Campolim Interessado: Unimed de Sorocaba Intimação: 3116/SFO	Processo: 2016/25.991	2016/25.991	Endereço do Imóvel: Rua Souza Pereira, nº 347 – Centro Interessado: Tiekio Miura Intimação: 3132/SFO	Processo:
2016/25.991	Endereço do Imóvel: Rua Dr. Álvaro Soares, nº 99 – Centro Interessado: Diogo Navarro Intimação: 3119/SFO	Processo:	2016/25.991	Endereço do Imóvel: Rua São Marinho, nº 54 – Jd. Europa Interessado: Marcos Veiga Botelho Intimação: 3136/SFO	Processo:
2016/25.991	Endereço do Imóvel: Rua Antonio Augusto do Amaral Cussiol, nº 39 – Jd. Americano Interessado: Guilherme Candido Domingues Intimação: 3121/SFO	Processo:	2016/25.991	Endereço do Imóvel: Av. Manoel Camargo Sampaio, nº 1.846 – Lopes de Oliveira Interessado: Pedro Henrique da Silva Tizzi Intimação: 3137/SFO	Processo:
2016/25.991	Endereço do Imóvel: Rua Lauro Rolim, nº 386 – Jd. Brasilândia Interessado: Igreja Evangélica Lar São Paulo Intimação: 3125/SFO	Processo:	2016/25.991	Endereço do Imóvel: Rua Nicolau Perrela, nº 267 – Vila Progresso Interessado: Pedro Henrique da Silva Tizzi Intimação: 3138/SFO	Processo:
2016/25.991	Endereço do Imóvel: Rua Corredora, nº 33 – Vila Maria dos Prazeres Interessado: Manuel José da Silva Bernardes Intimação: 3129/SFO	Processo:	Rosa Maria dos Santos Rocha Chefe SFO Em substituição		
2016/25.991	Endereço do Imóvel: Rua Padre Manoel da Nobrega, nº 85 – Vila Chiquita Interessado: Vitorio Espósito Intimação: 3130/SFO	Processo:	Alexandre Bernardes Freitas Chefe DFPI		
Antonio Marcos de C Mariano Machado Diretor de Área de Fiscalização					



SECRETARIA DA FAZENDA
ÁREA DE FISCALIZAÇÃO
DIVISÃO DE FISCALIZAÇÃO DE POSTURAS MOBILIARIAS
SEÇÃO DE FISCALIZAÇÃO DE PUBLICIDADE E PROPAGANDA
RUA PERNAMBUCO, 100 – VL. CASA NOVA – TEL.: 3231-9125

EDITAL N.º 31/2016

A Secretaria da Fazenda através da Seção de Fiscalização de Publicidade e Propaganda, comunica aos contribuintes abaixo relacionados, que no prazo de 5 (cinco) dias, a contar da data de publicação deste documento, deverão comparecer a esta Seção de Fiscalização na R. Pernambuco, 100 – Vl. Casa Nova, de 2ª a 6ª feira, entre 8h e 16h, para retirada dos documentos abaixo relacionados. Salientamos que o não comparecimento ensejará a continuidade dos procedimentos administrativos, nos termos da legislação vigente.

Contribuinte	Endereço	Processo	Documento
H.E. Moura Empreendimentos Imobiliários Ltda	Av. Camilo Júlio, 2.600	28.184/2016	Notificação n.º 98/2016
ZP Emilio Carlos Patrimonial Ltda	Av. Antônio Carlos Comitre, 540	27.268/2016	Notificação n.º 91/2016
Vanderlei Zavanin	R. Leopoldo Machado, 435	26.165/2016	Guia de multa 566756/16
Adauto Gaspar	R. Abbio Bachir Abdalla, 223	24.197/2015	Notificação n.º 325/2016
Ivelise Maria Holanda Costa Me	R. Rosa Castilheiro Ambrozini, 333	14.137/2016	Guia de multa 574541/16
ALL – América Latina Logística Malha Paulista S.A	R. Paissandu, 57	34.183/2015	Notificação n.º 347/2016
Mauri Augusto de Oliveira Junior Sorocaba Me	R. Dom José Gaspar, 240 sala 02	26.767/2016	Notificação n.º 349/2016
Agilson Dias de Campos	Alameda Guarujá, 319	21.015/2016	Notificação n.º 331/2016

Gláucio Ouchar
Chefe de Seção

Fábio Bueno Ribeiro
Chefe de Divisão

Antônio Marcos de Carvalho Mariano Machado
Diretor de Área

SECRETARIA DA FAZENDA
ÁREA DE ADMINISTRAÇÃO TRIBUTÁRIA
SEÇÃO DE EMISSÃO E ENTREGA DE AVISOS

Interessado: ACENICE CORRETORA DE SEGUROS LTDA ME Reg.Cadastral: 03296420000155 Processo: 2016/005458-1 Assunto: RECOLHIMENTO DE ITBI Despacho: COMUNICACAO	Interessado: ADMIX ADMINISTRACAO DE BENS IMOVEIS LTDA Reg.Cadastral: 653362044000000 Processo: 2012/026510-3 Assunto: DESAPROPRIACAO DE AREA / IMOVEL Despacho: COMUNICACAO	Assunto: REGULARIZACAO FUNDIARIA Despacho: COMUNICACAO
Interessado: ADENILTON APARECIDO PEREIRA Reg.Cadastral: 07706892727 Processo: 2016/026179-8 Assunto: INSCRICAO-MOTORISTA Despacho: SOLICITA PROVIDENCIAS	Interessado: ADOLFO LOTARIO STAMM Reg.Cadastral: 643167001001000 Processo: 2016/028046-7 Assunto: RECOLHIMENTO DE ITBI Despacho: COMUNICACAO	Interessado: AGNES MAYUMI NAKANO OLIVEIRA Reg.Cadastral: 331394 Processo: 2016/005537-2 Assunto: CANCELAMENTO DE INSCRICAO Despacho: COMUNICACAO
Interessado: ADILSON OLIMPIO VILELA Reg.Cadastral: 5323780453010000 Processo: 2016/025535-2 Assunto: SOLICITACAO Despacho: SOLICITA PROVIDENCIAS	Interessado: ADRIANA DOMINGUES DOS SANTOS Reg.Cadastral: 786213082301000 Processo: 2016/008944-7 Assunto: ALTERACAO CADASTRAL Despacho: DEFERIDO	Interessado: AICHELIN BRASIL LTDA Reg.Cadastral: 861116111401000 Processo: 2001/020119-2 Assunto: IMUNIDADE TRIBUTARIA Despacho: COMUNICACAO
Interessado: ADILSON SOUZA DIAS Reg.Cadastral: 765289049601000 Processo: 2016/018387-7 Assunto: APROVE FÁCIL Despacho: CADASTRAMENTO DE CONSTRUCAO	Interessado: ADRIANO POPST Reg.Cadastral: 643234000101000 Processo: 2016/009041-1 Assunto: SOLICITACAO Despacho: SOLICITA PROVIDENCIAS	Interessado: AILTON MOTTA Reg.Cadastral: 352273007301000 Processo: 2016/010290-1 Assunto: ALTERACAO CADASTRAL Despacho: DEFERIDO
	Interessado: ADRIANO ROGERIO DE MORAES Reg.Cadastral: 643178022301000 Processo: 1997/008288-9 Assunto: CONSTRUCAO Despacho: CAD. CONSTRUCAO LEI 8.229/2007	Interessado: AILTON MOTTA Reg.Cadastral: 451411016901000 Processo: 2016/010281-0 Assunto: ALTERACAO CADASTRAL Despacho: DEFERIDO
	Interessado: AGENOR DA SILVA CAMARGO NETO E HERDEIROS Reg.Cadastral: 532391020701000 Processo: 2015/025359-9	Interessado: AILTON MOTTA Reg.Cadastral: 463477017102001 Processo: 2016/010292-7 Assunto: ALTERACAO CADASTRAL Despacho: DEFERIDO
		Interessado: AILTON MOTTA Reg.Cadastral: 463477017101001

Processo: 2016/010279-4 Assunto: ALTERACAO CADASTRAL Despacho: DEFERIDO	Interessado: AILTON MOTTA Reg.Cadastral: 463487009101000 Processo: 2016/010280-2 Assunto: ALTERACAO CADASTRAL Despacho: DEFERIDO	Interessado: ALAIDE SOCORRO RIBEIRO DELFIOL Reg.Cadastral: 34138006001000 Processo: 2016/000003-0 Assunto: ALTERACAO CADASTRAL Despacho: GENERICO
Interessado: ALBAP VEICULOS LTDA Reg.Cadastral: 144615 Processo: 2016/026092-3 Assunto: SOLICITACAO Despacho: COMUNICACAO	Interessado: ALBERTO ALENCAR CRUZ Reg.Cadastral: 462167054001002 Processo: 2015/025880-4 Assunto: REGULARIZACAO Despacho: CADASTRAMENTO DE CONSTRUCAO	Interessado: ALBERTO ALENCAR CRUZ Reg.Cadastral: 462167054001001 Processo: 2015/025880-4 Assunto: REGULARIZACAO Despacho: CADASTRAMENTO DE CONSTRUCAO
Interessado: ALBERTO RODRIGUES DA SILVA Reg.Cadastral: 744361019501000 Processo: 2016/007744-2 Assunto: SOLICITACAO Despacho: DEFERIDO	Interessado: ALEX BATISTA DE OLIVEIRA Reg.Cadastral: 466234047000000 Processo: 2016/027347-0 Assunto: RECOLHIMENTO DE ITBI Despacho: COMUNICACAO	Interessado: ALEXANDRE FERREIRA FABORGES Reg.Cadastral: 336210027200000 Processo: 2016/000003-0 Assunto: ALTERACAO CADASTRAL Despacho: GENERICO
Interessado: ALEXANDRE RODRIGUES DA SILVA Reg.Cadastral: 744361031001000 Processo: 2016/007744-2 Assunto: SOLICITACAO Despacho: COMUNICACAO	Interessado: ALEXANDRE PAES DE OLIVEIRA Reg.Cadastral: 455491028600000 Processo: 2016/019379-3 Assunto: RECOLHIMENTO DE ITBI Despacho: COMUNICACAO	Interessado: ALEXANDRE RODRIGUES DA SILVA Reg.Cadastral: 336210027200000 Processo: 2016/000003-0 Assunto: ALTERACAO CADASTRAL Despacho: GENERICO
Interessado: ALINE WEISS VIDAL Reg.Cadastral: 783432015701000 Processo: 2016/012513-4 Assunto: ALTERACAO CADASTRAL Despacho: SOLICITA PROVIDENCIAS	Interessado: ALLAN FELIPE RODRIGUES - ME Reg.Cadastral: 337036 Processo: 2016/026888-4 Assunto: BAIXA Despacho: INFORMADO CANCELAMENTO DE I.M.	Interessado: A.M. SOROCABA EMPREENDIMENTOS IMOBILIARIOS LTDA - EPP Reg.Cadastral: 363147002701003 Processo: 2014/024600-0 Assunto: CONSTRUCAO Despacho: CADASTRAMENTO DE CONSTRUCAO
Interessado: ANA MARIA CORREA MARCHETTI Reg.Cadastral: 436356017001001 Processo: 2016/027780-2 Assunto: RECOLHIMENTO DE ITBI Despacho: SOLICITA PROVIDENCIAS	Interessado: A.M. SOROCABA EMPREENDIMENTOS IMOBILIARIOS LTDA - EPP Reg.Cadastral: 363147002701001 Processo: 2014/024600-0 Assunto: CONSTRUCAO Despacho: CADASTRAMENTO DE CONSTRUCAO	Interessado: A.M. SOROCABA EMPREENDIMENTOS IMOBILIARIOS LTDA - EPP Reg.Cadastral: 363147002701002 Processo: 2014/024600-0 Assunto: CONSTRUCAO Despacho: CADASTRAMENTO DE CONSTRUCAO
Interessado: ANA MARIA BOESSIO Reg.Cadastral: 452382008400000 Processo: 2004/000341-0 Assunto: LEGALIZACAO/AREAS PUBLICA(M. PR.2220) Despacho: COMUNICACAO	Interessado: ANA MARIA CORREA MARCHETTI Reg.Cadastral: 436356017001001 Processo: 2016/027780-2 Assunto: RECOLHIMENTO DE ITBI Despacho: SOLICITA PROVIDENCIAS	Interessado: ANA MARIA BOESSIO Reg.Cadastral: 452382008400000 Processo: 2004/000341-0 Assunto: LEGALIZACAO/AREAS PUBLICA(M. PR.2220) Despacho: COMUNICACAO
Interessado: ANA PAULA GONCALVES DE CAMARGO Reg.Cadastral: 452373010900000 Processo: 2003/025404-9 Assunto: LEGALIZACAO/AREAS PUBLICA(M. PR.2220) Despacho: DEFERIDO	Interessado: ANA MARIA CORREA MARCHETTI Reg.Cadastral: 436356017001001 Processo: 2016/027780-2 Assunto: RECOLHIMENTO DE ITBI Despacho: SOLICITA PROVIDENCIAS	Interessado: ANA MARIA BOESSIO Reg.Cadastral: 452382008400000 Processo: 2004/000341-0 Assunto: LEGALIZACAO/AREAS PUBLICA(M. PR.2220) Despacho: COMUNICACAO
Interessado: ANDERSON NUNES DOS PASSOS Reg.Cadastral: 783431033901000 Processo: 2016/012503-5 Assunto: ALTERACAO CADASTRAL Despacho: DEFERIDO	Interessado: ANA PAULA GONCALVES DE CAMARGO Reg.Cadastral: 452373010900000 Processo: 2003/025404-9 Assunto: LEGALIZACAO/AREAS PUBLICA(M. PR.2220) Despacho: DEFERIDO	Interessado: ANA MARIA CORREA MARCHETTI Reg.Cadastral: 436356017001001 Processo: 2016/027780-2 Assunto: RECOLHIMENTO DE ITBI Despacho: SOLICITA PROVIDENCIAS
Interessado: ANEDINO AUGUSTO EVANGELISTA Reg.Cadastral: 771479014800000 Processo: 2016/012519-1 Assunto: ALTERACAO CADASTRAL Despacho: DEFERIDO	Interessado: ANA MARIA CORREA MARCHETTI Reg.Cadastral: 436356017001001 Processo: 2016/027780-2 Assunto: RECOLHIMENTO DE ITBI Despacho: SOLICITA PROVIDENCIAS	Interessado: ANA MARIA BOESSIO Reg.Cadastral: 452382008400000 Processo: 2004/000341-0 Assunto: LEGALIZACAO/AREAS PUBLICA(M. PR.2220) Despacho: COMUNICACAO
Interessado: ANEYZO DE JESUS MARTINS Reg.Cadastral: 452373010300000 Processo: 2003/024972-6 Assunto: LEGALIZACAO/AREAS PUBLICA(M. PR.2220) Despacho: DEFERIDO	Interessado: ANA MARIA CORREA MARCHETTI Reg.Cadastral: 436356017001001 Processo: 2016/027780-2 Assunto: RECOLHIMENTO DE ITBI Despacho: SOLICITA PROVIDENCIAS	Interessado: ANA MARIA BOESSIO Reg.Cadastral: 452382008400000 Processo: 2004/000341-0 Assunto: LEGALIZACAO/AREAS PUBLICA(M. PR.2220) Despacho: COMUNICACAO
Interessado: ANIS RAZUK Reg.Cadastral: 883313014500000 Processo: 2016/009543-6 Assunto: SOLICITACAO Despacho: COMUNICACAO	Interessado: ANA MARIA CORREA MARCHETTI Reg.Cadastral: 436356017001001 Processo: 2016/027780-2 Assunto: RECOLHIMENTO DE ITBI Despacho: SOLICITA PROVIDENCIAS	Interessado: ANA MARIA BOESSIO Reg.Cadastral: 452382008400000 Processo: 2004/000341-0 Assunto: LEGALIZACAO/AREAS PUBLICA(M. PR.2220) Despacho: COMUNICACAO
Interessado: ANTAO APARECIDO DE ALMEIDA Reg.Cadastral: 674311031701000 Processo: 2016/012504-3 Assunto: ALTERACAO CADASTRAL Despacho: DEFERIDO	Interessado: ANA MARIA CORREA MARCHETTI Reg.Cadastral: 436356017001001 Processo: 2016/027780-2 Assunto: RECOLHIMENTO DE ITBI Despacho: SOLICITA PROVIDENCIAS	Interessado: ANA MARIA BOESSIO Reg.Cadastral: 452382008400000 Processo: 2004/000341-0 Assunto: LEGALIZACAO/AREAS PUBLICA(M. PR.2220) Despacho: COMUNICACAO
Interessado: ANTONIO DE DEUS JUNIOR - ME Reg.Cadastral: 314186 Processo: 2016/027410-6 Assunto: BAIXA Despacho: INFORMADO CANCELAMENTO DE I.M.	Interessado: ANA MARIA CORREA MARCHETTI Reg.Cadastral: 436356017001001 Processo: 2016/027780-2 Assunto: RECOLHIMENTO DE ITBI Despacho: SOLICITA PROVIDENCIAS	Interessado: ANA MARIA BOESSIO Reg.Cadastral: 452382008400000 Processo: 2004/000341-0 Assunto: LEGALIZACAO/AREAS PUBLICA(M. PR.2220) Despacho: COMUNICACAO
Interessado: ANTONIO DO NASCIMENTO Reg.Cadastral: 452382024000000 Processo: 2003/024183-0 Assunto: LEGALIZACAO/AREAS PUBLICA(M. PR.2220) Despacho: COMUNICACAO	Interessado: ANA MARIA CORREA MARCHETTI Reg.Cadastral: 436356017001001 Processo: 2016/027780-2 Assunto: RECOLHIMENTO DE ITBI Despacho: SOLICITA PROVIDENCIAS	Interessado: ANA MARIA BOESSIO Reg.Cadastral: 452382008400000 Processo: 2004/000341-0 Assunto: LEGALIZACAO/AREAS PUBLICA(M. PR.2220) Despacho: COMUNICACAO
Interessado: ANTONIO DORIVAL DOS SANTOS Reg.Cadastral: 263277007000000 Processo: 2016/024670-8 Assunto: CORRECAO DE ALIQUOTA/REVISAO Despacho: DEFERIDO	Interessado: ANA MARIA CORREA MARCHETTI Reg.Cadastral: 436356017001001 Processo: 2016/027780-2 Assunto: RECOLHIMENTO DE ITBI Despacho: SOLICITA PROVIDENCIAS	Interessado: ANA MARIA BOESSIO Reg.Cadastral: 452382008400000 Processo: 2004/000341-0 Assunto: LEGALIZACAO/AREAS PUBLICA(M. PR.2220) Despacho: COMUNICACAO
Interessado: ANTONIO JAIR SILVESTRE Reg.Cadastral: 784403012300000	Interessado: ANA MARIA CORREA MARCHETTI Reg.Cadastral: 436356017001001 Processo: 2016/027780-2 Assunto: RECOLHIMENTO DE ITBI Despacho: SOLICITA PROVIDENCIAS	Interessado: ANA MARIA BOESSIO Reg.Cadastral: 452382008400000 Processo: 2004/000341-0 Assunto: LEGALIZACAO/AREAS PUBLICA(M. PR.2220) Despacho: COMUNICACAO

Processo: 2016/012514-2 Assunto: ALTERACAO CADASTRAL Despacho: DEFERIDO	Interessado: ANTONIO MAGALHAES DA SILVA Reg.Cadastral: 366498011101000 Processo: 2016/010277-8 Assunto: ALTERACAO CADASTRAL Despacho: DEFERIDO	Interessado: ANTONIO QUEZADA SANCHES Reg.Cadastral: 533214035401000 Processo: 2016/023932-3 Assunto: ALTERACAO CADASTRAL Despacho: DEFERIDO
Interessado: ANTONIO SANCHES GIMENES Reg.Cadastral: 451458058601000 Processo: 2002/022725-2 Assunto: REGULARIZACAO Despacho: CAD. CONSTRUCAO LEI 8.229/2007	Interessado: ANA DOMINGUES DE MORAES Reg.Cadastral: 336210009701002 Processo: 2015/020705-8 Assunto: LEGALIZACAO Despacho: CADASTRAMENTO DE CONSTRUCAO	Interessado: ANTONIO QUEZADA SANCHES Reg.Cadastral: 533214035401000 Processo: 2016/023932-3 Assunto: ALTERACAO CADASTRAL Despacho: DEFERIDO
Interessado: AOS BRASIL INDUSTR. E COMERCIAL Reg.Cadastral: 556104019301000 Processo: 2003/013161-9 Assunto: CONCESSAO DE ISENCAO DE TRIBUTOS Despacho: COMUNICACAO	Interessado: ANA DOMINGUES DE MORAES Reg.Cadastral: 336210009701001 Processo: 2015/020705-8 Assunto: LEGALIZACAO Despacho: CADASTRAMENTO DE CONSTRUCAO	Interessado: ANTONIO SANCHES GIMENES Reg.Cadastral: 451458058601000 Processo: 2002/022725-2 Assunto: REGULARIZACAO Despacho: CAD. CONSTRUCAO LEI 8.229/2007
Interessado: AOS BRASIL-INDUSTRIAL E COMERCIAL LTDA Reg.Cadastral: 127748 Processo: 2003/013161-9 Assunto: CONCESSAO DE ISENCAO DE TRIBUTOS Despacho: COMUNICACAO	Interessado: ANA MARI ISHIKAWA FUZA Reg.Cadastral: 334386020001000 Processo: 2016/023243-5 Assunto: IMPORT.PAGA DE IPTU Despacho: SOLICITA PROVIDENCIAS	Interessado: AOS BRASIL-INDUSTRIAL E COMERCIAL LTDA Reg.Cadastral: 127748 Processo: 2003/013161-9 Assunto: CONCESSAO DE ISENCAO DE TRIBUTOS Despacho: COMUNICACAO
Interessado: APARECIDA ALVES DE OLIVEIRA Reg.Cadastral: 534398005401000 Processo: 2016/023042-1 Assunto: SOLICITACAO Despacho: INDEFERIDO	Interessado: ANA MARIA BOESSIO Reg.Cadastral: 452382008400000 Processo: 2004/000341-0 Assunto: LEGALIZACAO/AREAS PUBLICA(M. PR.2220) Despacho: COMUNICACAO	Interessado: AOS BRASIL-INDUSTRIAL E COMERCIAL LTDA Reg.Cadastral: 127748 Processo: 2003/013161-9 Assunto: CONCESSAO DE ISENCAO DE TRIBUTOS Despacho: COMUNICACAO
Interessado: APARECIDA MARIA MARTINS OLIVEIRA Reg.Cadastral: 452373001200000 Processo: 2003/018899-9 Assunto: LEGALIZACAO/AREAS PUBLICA(M. PR.2220) Despacho: COMUNICACAO	Interessado: ANA MARIA BOESSIO Reg.Cadastral: 452382008400000 Processo: 2004/000341-0 Assunto: LEGALIZACAO/AREAS PUBLICA(M. PR.2220) Despacho: COMUNICACAO	Interessado: AOS BRASIL-INDUSTRIAL E COMERCIAL LTDA Reg.Cadastral: 127748 Processo: 2003/013161-9 Assunto: CONCESSAO DE ISENCAO DE TRIBUTOS Despacho: COMUNICACAO
Interessado: APARECIDA NUNES GOMES Reg.Cadastral: 331148002501000 Processo: 2013/027015-0 Assunto: CERTIDAO DE ITBI ZERO Despacho: COMUNICACAO	Interessado: ANA MARIA BOESSIO Reg.Cadastral: 452382008400000 Processo: 2004/000341-0 Assunto: LEGALIZACAO/AREAS PUBLICA(M. PR.2220) Despacho: COMUNICACAO	Interessado: AOS BRASIL-INDUSTRIAL E COMERCIAL LTDA Reg.Cadastral: 127748 Processo: 2003/013161-9 Assunto: CONCESSAO DE ISENCAO DE TRIBUTOS Despacho: COMUNICACAO
Interessado: APARECIDA SONCIM Reg.Cadastral: 436325018002001 Processo: 2016/000003-0 Assunto: ALTERACAO CADASTRAL Despacho: GENERICO	Interessado: ANA MARIA BOESSIO Reg.Cadastral: 452382008400000 Processo: 2004/000341-0 Assunto: LEGALIZACAO/AREAS PUBLICA(M. PR.2220) Despacho: COMUNICACAO	Interessado: AOS BRASIL-INDUSTRIAL E COMERCIAL LTDA Reg.Cadastral: 127748 Processo: 2003/013161-9 Assunto: CONCESSAO DE ISENCAO DE TRIBUTOS Despacho: COMUNICACAO
Interessado: APARECIDA SONCIM Reg.Cadastral: 436374013801008 Processo: 2016/000003-0 Assunto: ALTERACAO CADASTRAL Despacho: GENERICO	Interessado: ANA MARIA BOESSIO Reg.Cadastral: 452382008400000 Processo: 2004/000341-0 Assunto: LEGALIZACAO/AREAS PUBLICA(M. PR.2220) Despacho: COMUNICACAO	Interessado: AOS BRASIL-INDUSTRIAL E COMERCIAL LTDA Reg.Cadastral: 127748 Processo: 2003/013161-9 Assunto: CONCESSAO DE ISENCAO DE TRIBUTOS Despacho: COMUNICACAO
Interessado: APEX TOOL GROUP INDUSTRIA E COMERCIO DE FERRAMENTAS LTDA. Reg.Cadastral: 652127000101000 Processo: 2016/021882-2 Assunto: CERTIDAO DE ITBI ZERO Despacho: SOLICITA PROVIDENCIAS	Interessado: ANA MARIA BOESSIO Reg.Cadastral: 452382008400000 Processo: 2004/000341-0 Assunto: LEGALIZACAO/AREAS PUBLICA(M. PR.2220) Despacho: COMUNICACAO	Interessado: AOS BRASIL-INDUSTRIAL E COMERCIAL LTDA Reg.Cadastral: 127748 Processo: 2003/013161-9 Assunto: CONCESSAO DE ISENCAO DE TRIBUTOS Despacho: COMUNICACAO
Interessado: ARI RAMOS Reg.Cadastral: 673130005201000 Processo: 2016/020232-1 Assunto: SOLICITACAO Despacho: DEFERIDO	Interessado: ANA MARIA BOESSIO Reg.Cadastral: 452382008400000 Processo: 2004/000341-0 Assunto: LEGALIZACAO/AREAS PUBLICA(M. PR.2220) Despacho: COMUNICACAO	Interessado: AOS BRASIL-INDUSTRIAL E COMERCIAL LTDA Reg.Cadastral: 127748 Processo: 2003/013161-9 Assunto: CONCESSAO DE ISENCAO DE TRIBUTOS Despacho: COMUNICACAO
Interessado: ARLETE SANTANA VIANA - ME Reg.Cadastral: 321704 Processo: 2014/035375-6 Assunto: CANCELAMENTO DE DEBITOS Despacho: COMUNICACAO	Interessado: ANA MARIA BOESSIO Reg.Cadastral: 452382008400000 Processo: 2004/000341-0 Assunto: LEGALIZACAO/AREAS PUBLICA(M. PR.2220) Despacho: COMUNICACAO	Interessado: AOS BRASIL-INDUSTRIAL E COMERCIAL LTDA Reg.Cadastral: 127748 Processo: 2003/013161-9 Assunto: CONCESSAO DE ISENCAO DE TRIBUTOS Despacho: COMUNICACAO
Interessado: ARNALDO RUSSO Reg.Cadastral: 431250002001000 Processo: 1999/003466-2 Assunto: CONSTRUCAO Despacho: COMUNICACAO	Interessado: ANA MARIA BOESSIO Reg.Cadastral: 452382008400000 Processo: 2004/000341-0 Assunto: LEGALIZACAO/AREAS PUBLICA(M. PR.2220) Despacho: COMUNICACAO	Interessado: AOS BRASIL-INDUSTRIAL E COMERCIAL LTDA Reg.Cadastral: 127748 Processo: 2003/013161-9 Assunto: CONCESSAO DE ISENCAO DE TRIBUTOS Despacho: COMUNICACAO
Interessado: ARNALDO RUSSO JUNIOR Reg.Cadastral: 431250002501000 Processo: 1999/003466-2 Assunto: CONSTRUCAO Despacho: COMUNICACAO	Interessado: ANA MARIA BOESSIO Reg.Cadastral: 452382008400000 Processo: 2004/000341-0 Assunto: LEGALIZACAO/AREAS PUBLICA(M. PR.2220) Despacho: COMUNICACAO	Interessado: AOS BRASIL-INDUSTRIAL E COMERCIAL LTDA Reg.Cadastral: 127748 Processo: 2003/013161-9 Assunto: CONCESSAO DE ISENCAO DE TRIBUTOS Despacho: COMUNICACAO
Interessado: ASSOCIACAO CULTURAL E BENEFICENTE SERVIR	Interessado: ANA MARIA BOESSIO Reg.Cadastral: 452382008400000 Processo: 2004/000341-0 Assunto: LEGALIZACAO/AREAS PUBLICA(M. PR.2220) Despacho: COMUNICACAO	Interessado: AOS BRASIL-INDUSTRIAL E COMERCIAL LTDA Reg.Cadastral: 127748 Processo: 2003/013161-9 Assunto:

Reg.Cadastral: 318719 Processo: 2015/031153-8 Assunto: ISENCAO DE IMPOSTOS Despacho: COMUNICACAO	Reg.Cadastral: 55311402660000 Processo: 2016/023932-3 Assunto: ALTERACAO CADASTRAL Despacho: DEFERIDO	Interessado: CICERO BARBOSA LIMA NETO Reg.Cadastral: 466135015701000 Processo: 2016/010299-2 Assunto: ALTERACAO CADASTRAL Despacho: DEFERIDO	Reg.Cadastral: 019670 Processo: 2015/002828-0 Assunto: CORRECAO DE LANCAMENTO Despacho: DEFERIDO	Reg.Cadastral: 773245010200000 Processo: 2016/006316-0 Assunto: CORRECAO DE LANCAMENTO Despacho: INDEFERIDO	Interessado: ELAINE CRISTINA GONZALEZ LOPEZ COMMAR Reg.Cadastral: 773245018601000 Processo: 2016/004509-2 Assunto: APROVE FACIL Despacho: COMUNICACAO
Interessado: ATOMO ADMINISTRACAO E PARTIC. LTDA Reg.Cadastral: 574336000101000 Processo: 2016/003591-1 Assunto: INTERVENCAO EM APP Despacho: INDEFERIDO	Interessado: CANTINHO DO CONCRETO E METALICA LTDA Reg.Cadastral: 553114028600000 Processo: 2016/023932-3 Assunto: ALTERACAO CADASTRAL Despacho: DEFERIDO	Interessado: CICERO ROBERTO DA SILVA Reg.Cadastral: 582211021500000 Processo: 2016/020234-7 Assunto: SOLICITACAO Despacho: DEFERIDO	Interessado: DALMO DE CARVALHO SOROCABA ME Reg.Cadastral: 301523 Processo: 2016/026875-1 Assunto: BAIXA Despacho: INFORMADO CANCELAMENTO DE I.M.	Interessado: DIRCE POSSATI RUBIN Reg.Cadastral: 343332004201000 Processo: 2015/020505-2 Assunto: REGULARIZACAO FUNDIARIA Despacho: COMUNICACAO	Interessado: ELEHU GONCALVES DUARTE Reg.Cadastral: 04506650891 Processo: 2015/033727-7 Assunto: CADASTRO DE AREA/IMOVEL Despacho: SOLICITA PROVIDENCIAS
Interessado: AURINO SOARES DA SILVA Reg.Cadastral: 364237022400000 Processo: 2014/034784-0 Assunto: ISENCAO DE IPTU (INCR A) Despacho: DEFERIDO EXPLORACAO AGRICOLA	Interessado: CARIUJO COMERCIO E ABATE LTDA EPP Reg.Cadastral: 700072 Processo: 2008/015425-5 Assunto: ACAA FISCAL Despacho: COMUNICACAO	Interessado: CLARICE DE CARVALHO SILVA Reg.Cadastral: 452373009400000 Processo: 2003/023859-6 Assunto: LEGALIZACAO/AREAS PUBLICA(M. PR.2220) Despacho: DEFERIDO	Interessado: DALVA KEIKO TAKAHASHI CHIEBAO Reg.Cadastral: 452382028400000 Processo: 2002/008409-1 Assunto: LEGALIZACAO/AREAS PUBLICA(M. PR.2220) Despacho: COMUNICACAO	Interessado: DIRSON SEGAMARCHI JUNIOR Reg.Cadastral: 441280001801000 Processo: 2016/016737-5 Assunto: DESMEMBRAMENTO Despacho: DEFERIDO	Interessado: ELI BORGES Reg.Cadastral: 445292033701000 Processo: 2003/003541-4 Assunto: REFORMA / AMPLIACAO Despacho: CAD. CONSTRUCAO LEI 8.229/2007
Interessado: AYUB SAF ADMINISTRADORA E CORRETORA DE SEGUROS LTDA Reg.Cadastral: 110705 Processo: 2016/027873-5 Assunto: BAIXA Despacho: INFORMADO CANCELAMENTO DE I.M.	Interessado: CARLOS ALBERTO CASSANIGA Reg.Cadastral: 264114007800000 Processo: 2016/027621-8 Assunto: CORRECAO DE ALIQUOTA/REVISAO Despacho: DEFERIDO	Interessado: CLAUDIA ELENA CLETO VARGAS Reg.Cadastral: 531256039601001 Processo: 2016/024393-7 Assunto: SOLICITACAO Despacho: SOLICITA PROVIDENCIAS	Interessado: DAMIANA MARIA ALMEIDA CARVALHO Reg.Cadastral: 452373003500000 Processo: 2003/021751-7 Assunto: LEGALIZACAO/AREAS PUBLICA(M. PR.2220) Despacho: DEFERIDO	Interessado: DIRSON SEGAMARCHI JUNIOR Reg.Cadastral: 441280032201000 Processo: 2016/016737-5 Assunto: DESMEMBRAMENTO Despacho: DEFERIDO	Interessado: ELIPSE EMPREENDIMENTOS IMOBILIARIOS Reg.Cadastral: 04250760000108 Processo: 2014/021923-9 Assunto: RECOLHIMENTO DE ITBI Despacho: COMUNICACAO
Interessado: BENEDITA APARECIDA DE GODOI LINDO Reg.Cadastral: 452382026500000 Processo: 2012/020582-8 Assunto: REGULARIZACAO FUNDIARIA Despacho: COMUNICACAO	Interessado: CARLOS MITSUO TSUJHAKO Reg.Cadastral: 456121055901000 Processo: 2014/036419-1 Assunto: ISENCAO DE IMPOSTOS Despacho: DEFERIDO EXPLORACAO AGRICOLA	Interessado: CLAUDIO IRENO CALEFE Reg.Cadastral: 331188005901000 Processo: 2012/030677-4 Assunto: CERTIDAO DE ITBI ZERO Despacho: DEFERIDO	Interessado: DANIELA CRISTINA PEREIRA Reg.Cadastral: 574381046101000 Processo: 2016/012523-3 Assunto: ALTERACAO CADASTRAL Despacho: DEFERIDO	Interessado: DORACI DE SOUZA Reg.Cadastral: 5312450300001000 Processo: 2016/023932-3 Assunto: ALTERACAO CADASTRAL Despacho: DEFERIDO	Interessado: ELISABETE M DE CAMPOS POLICARPO Reg.Cadastral: 442177126901000 Processo: 2016/004635-5 Assunto: ALTERACAO CADASTRAL Despacho: COMUNICACAO
Interessado: BENEDITO RODRIGUES DA SILVA FILHO Reg.Cadastral: 264106039700000 Processo: 2015/035233-4 Assunto: CORRECAO DE ALIQUOTA/REVISAO Despacho: INDEFERIDO	Interessado: CARLOS MITSUO TSUJHAKO Reg.Cadastral: 456121055901000 Processo: 2015/037830-5 Assunto: ISENCAO DE IPTU (INCR A) Despacho: DEFERIDO EXPLORACAO AGRICOLA	Interessado: CLAUDIO ROBERTO PENAFIEL Reg.Cadastral: 263277023600000 Processo: 2015/030929-2 Assunto: CORRECAO DE LANCAMENTO Despacho: INDEFERIDO	Interessado: DARCY RODRIGUES DO AMARAL 05263457804 - ME Reg.Cadastral: 333844 Processo: 2016/027893-3 Assunto: BAIXA Despacho: INFORMADO CANCELAMENTO DE I.M.	Interessado: DULCELINA DE OLIVEIRA ALVES Reg.Cadastral: 331169006701000 Processo: 2012/030764-0 Assunto: NAO INCIDENCIA DE ITBI Despacho: DEFERIDO	Interessado: ENEIDE DA ROCHA Reg.Cadastral: 452382027000000 Processo: 2002/008412-5 Assunto: LEGALIZACAO/AREAS PUBLICA(M. PR.2220) Despacho: COMUNICACAO
Interessado: BENINI & BENINI ALIMENTOS LTDA - ME Reg.Cadastral: 336306 Processo: 2016/027280-3 Assunto: BAIXA Despacho: INFORMADO CANCELAMENTO DE I.M.	Interessado: CARMELITA ODETE DOS SANTOS JESUS Reg.Cadastral: 452382003800000 Processo: 2004/000896-3 Assunto: LEGALIZACAO/AREAS PUBLICA(M. PR.2220) Despacho: COMUNICACAO	Interessado: CLAUDIO ROBERTO PENAFIEL Reg.Cadastral: 263277022000000 Processo: 2015/030929-2 Assunto: CORRECAO DE LANCAMENTO Despacho: INDEFERIDO	Interessado: DAVID MARUM JUNIOR Reg.Cadastral: 421424021600000 Processo: 2016/025736-6 Assunto: CORRECAO DE ALIQUOTA/REVISAO Despacho: SOLICITA PROVIDENCIAS	Interessado: EDI CARLOS DE ALMEIDA Reg.Cadastral: 441447004801000 Processo: 2016/000003-0 Assunto: ALTERACAO CADASTRAL Despacho: GENERICO	Interessado: ENISE MARIA CORRA DE PAULA Reg.Cadastral: 442265098501000 Processo: 2016/012588-6 Assunto: IMPORT.PAGA DE IPTU Despacho: SOLICITA PROVIDENCIAS
Interessado: BERNADETE DE FATIMA ROCHA Reg.Cadastral: 673324053901000 Processo: 2016/012521-7 Assunto: SOLICITACAO Despacho: DEFERIDO	Interessado: CARMELITA ODETE DOS SANTOS JESUS Reg.Cadastral: 452382003800000 Processo: 2004/000896-3 Assunto: LEGALIZACAO/AREAS PUBLICA(M. PR.2220) Despacho: COMUNICACAO	Interessado: CLAUDIO ROBERTO PENAFIEL Reg.Cadastral: 263277022800000 Processo: 2015/030929-2 Assunto: CORRECAO DE LANCAMENTO Despacho: INDEFERIDO	Interessado: DDL DEDETIZADORA LTDA - EPP Reg.Cadastral: 094713 Processo: 2016/023768-1 Assunto: ACAA FISCAL Despacho: COMUNICACAO	Interessado: EDINA PISSINATO ESQUERDO Reg.Cadastral: 14415078842 Processo: 2014/026852-5 Assunto: ACAA DE USU CAPIAO Despacho: SOLICITA PROVIDENCIAS	Interessado: ENRICO VOLPA SUELOTTO Reg.Cadastral: 39682539811 Processo: 2016/026868-6 Assunto: SOLICITACAO Despacho: COMUNICACAO
Interessado: BERNADETE TERESINHA SIMOES CARDOSO Reg.Cadastral: 541370028301000 Processo: 2016/026914-8 Assunto: RECOLHIMENTO DE ITBI Despacho: HOMOLOGADO ITBI	Interessado: CELIA APARECIDA ANDRADE Reg.Cadastral: 674178020000000 Processo: 2016/023932-3 Assunto: ALTERACAO CADASTRAL Despacho: DEFERIDO	Interessado: CLEIDE PORTO LEITE Reg.Cadastral: 345362038901000 Processo: 2013/003889-6 Assunto: CERTIDAO DE ITBI ZERO Despacho: COMUNICACAO	Interessado: DDL DEDETIZADORA LTDA - EPP Reg.Cadastral: 094713 Processo: 2016/023768-1 Assunto: ACAA FISCAL Despacho: NOTIFICACAO	Interessado: EDISON RODRIGUES MOREAU 33786559848 - ME Reg.Cadastral: 328990 Processo: 2016/027293-6 Assunto: BAIXA Despacho: INFORMADO CANCELAMENTO DE I.M.	Interessado: ERIC WILLIAM MARCOLINO POLAZ Reg.Cadastral: 673128027601000 Processo: 2016/021743-6 Assunto: LEGALIZACAO Despacho: CADASTRAMENTO DE CONSTRUCAO
Interessado: BLAZECK & BLAZECK ADMINISTRACAO DE BENS E PARTICIPACOES LTDA Reg.Cadastral: 432301005900000 Processo: 2016/023932-3 Assunto: ALTERACAO CADASTRAL Despacho: DEFERIDO	Interessado: CELIO ANTUNES DE SOUZA Reg.Cadastral: 345363010001000 Processo: 2013/010679-1 Assunto: CERTIDAO DE ITBI ZERO Despacho: COMUNICACAO	Interessado: CLEMILSON APARECIDO FOGACA Reg.Cadastral: 545389050001000 Processo: 2016/018854-6 Assunto: RECOLHIMENTO DE ITBI Despacho: COMUNICACAO	Interessado: DEBORA CRISTINA FARIAS DE OLIVEIRA Reg.Cadastral: 264283045200000 Processo: 2016/009095-7 Assunto: CORRECAO DE ALIQUOTA/REVISAO Despacho: SOLICITA PROVIDENCIAS	Interessado: EDMA ELIS MANTONI DIAS 34594245838 ME Reg.Cadastral: 338618 Processo: 2016/027836-2 Assunto: BAIXA Despacho: INFORMADO CANCELAMENTO DE I.M.	Interessado: ESPEDITO ASSIS DA SILVA Reg.Cadastral: 452151042501000 Processo: 1997/012435-0 Assunto: REGULARIZACAO Despacho: CAD. CONSTRUCAO LEI 8.229/2007
Interessado: BRUNELLI EMPREENDIMENTOS IMOBILIARIOS LTDA Reg.Cadastral: 04214646000122 Processo: 2013/000384-1 Assunto: NAO INCIDENCIA DE ITBI Despacho: INDEFERIDO	Interessado: CELSO SIQUEIRA Reg.Cadastral: 244475040101000 Processo: 1999/000677-7 Assunto: CONSTRUCAO Despacho: COMUNICACAO	Interessado: COBEL ADMINISTRADORA E CORRETORA DE SEGUROS LTDA - ME Reg.Cadastral: 095458 Processo: 2016/026885-0 Assunto: BAIXA Despacho: INFORMADO CANCELAMENTO DE I.M.	Interessado: DEBORA PAES DE ALMEIDA Reg.Cadastral: 352320018601000 Processo: 2016/024581-7 Assunto: RECOLHIMENTO DE ITBI Despacho: HOMOLOGADO ITBI	Interessado: EDMEA MARIA ROCHA J.BARRETO Reg.Cadastral: 643236018001000 Processo: 2016/027107-8 Assunto: IMPORTANCIA PAGA Despacho: SOLICITA PROVIDENCIAS	Interessado: ESTELA HASHIMOTO COSTA Reg.Cadastral: 556354002401000 Processo: 1997/010735-5 Assunto: CONSTRUCAO Despacho: CAD. CONSTRUCAO LEI 8.229/2007
Interessado: CAIXA ECONOMICA FEDERAL - CAIXA Reg.Cadastral: 351146282301000 Processo: 2016/027413-0 Assunto: RECOLHIMENTO DE ITBI Despacho: DEFERIDO	Interessado: CERVEJARIA NOBRE LTDA Reg.Cadastral: 138285 Processo: 2016/026684-7 Assunto: REATIVACAO DA INSCRICAO Despacho: COMUNICACAO	Interessado: COMERCIAL ROGIL LTDA EPP Reg.Cadastral: 700074 Processo: 2008/015427-1 Assunto: ACAA FISCAL Despacho: COMUNICACAO	Interessado: DENISE CRISTIANE DA SILVA Reg.Cadastral: 264283043800000 Processo: 2016/023932-3 Assunto: ALTERACAO CADASTRAL Despacho: DEFERIDO	Interessado: EDNA FERREIRA Reg.Cadastral: 351394023801000 Processo: 2003/016378-6 Assunto: REGULARIZACAO Despacho: CAD. CONSTRUCAO LEI 8.229/2007	Interessado: ESTEVO RODRIGUES Reg.Cadastral: 764188005801000 Processo: 2016/008939-7 Assunto: SOLICITACAO Despacho: DEFERIDO
Interessado: CAMILA ANDRADE DE SOUZA AREAS Reg.Cadastral: 435156018700000 Processo: 2016/023936-4 Assunto: RECOLHIMENTO DE ITBI Despacho: HOMOLOGADO ITBI	Interessado: CIBELLI DE OLIVEIRA FRANCA Reg.Cadastral: 343447073302038 Processo: 2016/000003-0 Assunto: ALTERACAO CADASTRAL Despacho: GENERICO	Interessado: COMPANHIA DE DESENVOLVIMENTO HABITACIONAL E URBANO DO ESTADO DE SAO PAULO - CDHU Reg.Cadastral: 366342194701161 Processo: 2003/010267-7 Assunto: CONSTRUCAO Despacho: CADASTRAMENTO DE CONSTRUCAO	Interessado: DERSA DESENVOLVIMENTO RODOVIARIO S/A Reg.Cadastral: 776458073100000 Processo: 2015/002857-9 Assunto: SOLICITACAO Despacho: COMUNICACAO	Interessado: EDUARDO ANTONIO MATOS MONTEIRO Reg.Cadastral: 765417012801000 Processo: 2016/025875-2 Assunto: SOLICITACAO Despacho: INDEFERIDO	Interessado: ESTEVO RODRIGUES Reg.Cadastral: 764188047001000 Processo: 2016/008938-9 Assunto: SOLICITACAO Despacho: DEFERIDO
Interessado: CAMILA OLIVEIRA SOUZA Reg.Cadastral: 366388101201026 Processo: 2016/023932-3 Assunto: ALTERACAO CADASTRAL Despacho: DEFERIDO	Interessado: CIBELLI DE OLIVEIRA FRANCA Reg.Cadastral: 364376030500000 Processo: 2016/000003-0 Assunto: ALTERACAO CADASTRAL Despacho: GENERICO	Interessado: CRISTIANE TOBIAS Reg.Cadastral: 446347063201000 Processo: 2016/000003-0 Assunto: ALTERACAO CADASTRAL Despacho: GENERICO	Interessado: DHIEGO HENDRIX ATENCIO Reg.Cadastral: 773235035800000 Processo: 2016/023932-3 Assunto: ALTERACAO CADASTRAL Despacho: DEFERIDO	Interessado: EDUARDO HAJIMU IGARASHI Reg.Cadastral: 422121111304002 Processo: 2016/023251-8 Assunto: IMPORTANCIA PAGA Despacho: COMUNICACAO	Interessado: EVANIL APARECIDO VALENTE Reg.Cadastral: 331100017500000 Processo: 2010/014849-3 Assunto: INTIMACAO Despacho: DEFERIDO
Interessado: CAMILA RECHE MARTINS ENDO 30446796808 ME Reg.Cadastral: 330544 Processo: 2016/026357-0 Assunto: BAIXA Despacho: INFORMADO CANCELAMENTO DE I.M.	Interessado: CICERA MARIA ALVES DA SILVA Reg.Cadastral: 576409022600000 Processo: 2016/012525-8 Assunto: ALTERACAO CADASTRAL Despacho: SOLICITA PROVIDENCIAS	Interessado: CYRO ALEXANDRE MARTINS FREITAS Reg.Cadastral: 546173036101000 Processo: 2013/030990-9 Assunto: CORRECAO CADASTRO IMOBILIARIO Despacho: INDEFERIDO	Interessado: DIEGO DE ALMEIDA SANTOS Reg.Cadastral: 533343061805025 Processo: 2016/023932-3 Assunto: ALTERACAO CADASTRAL Despacho: DEFERIDO	Interessado: EDVALDO RIBEIRO DA ROCHA - ME Reg.Cadastral: 346614 Processo: 2016/028137-4 Assunto: SOLICITACAO Despacho: DEFERIDO	Interessado: EZEQUIEL COUTINHO
Interessado: CANTINHO DO CONCRETO E METALICA LTDA	Interessado: CICERO BARBOSA LIMA NETO Reg.Cadastral: 361466058600000 Processo: 2016/010298-4 Assunto: ALTERACAO CADASTRAL Despacho: INDEFERIDO	Interessado: DAFFERNER S/A MAQUINAS GRAFICAS-FILIAL	Interessado: DIEGO FERREIRA GUIMARAES		

Reg.Cadastral: 43255005101000 Processo: 1999/009243-7 Assunto: CONSTRUCAO Despacho: CAD. CONSTRUCAO LEI 8.229/2007	Interessado: FLAVIO PIETRO KAIN Reg.Cadastral: 441447013001000 Processo: 1990/012358-0 Assunto: CONSTRUCAO COMERCIAL Despacho: CADASTRAMENTO DE CONSTRUCAO	CAMPANHA Reg.Cadastral: 531173153601000 Processo: 2016/015162-7 Assunto: FRACIONAMENTO DEFERIDO Despacho:	Assunto: IMPORT.PAGA DE IPTU Despacho: SOLICITA PROVIDENCIAS	Assunto: ALTERACOES Despacho: INDEFERIDO	Assunto: PEDIDO DE CERTIDAO Despacho: COMUNICACAO
Interessado: EZEQUIEL COUTINHO Reg.Cadastral: 43255005101000 Processo: 1999/009243-7 Assunto: CONSTRUCAO Despacho: CADASTRAMENTO DE CONSTRUCAO	Interessado: FLAVIO PIETRO KAIN Reg.Cadastral: 441447019001001 Processo: 1990/012358-0 Assunto: CONSTRUCAO COMERCIAL Despacho: CADASTRAMENTO DE CONSTRUCAO	Interessado: GENNY SANTANA COCONEZ Reg.Cadastral: 531173153101000 Processo: 2016/015162-7 Assunto: FRACIONAMENTO DEFERIDO Despacho:	Interessado: HELLEN TAIS DA SILVA PATRAO Reg.Cadastral: 764221025001000 Processo: 2016/012511-8 Assunto: ALTERACAO CADASTRAL DEFERIDO Despacho:	Interessado: IZAIAS DO NASCIMENTO Reg.Cadastral: 345361026901000 Processo: 2015/024314-5 Assunto: ISENÇÃO DE ITBI Despacho: COMUNICACAO	Interessado: JOAO GILBERTO SANCHES Reg.Cadastral: 264116034400000 Processo: 2016/027622-6 Assunto: CORRECAO DE ALIQUOTA/REVISAO DEFERIDO Despacho:
Interessado: FABIANA CRISTINA RUI ZAMBIANCO Reg.Cadastral: 765446014001000 Processo: 2015/006607-4 Assunto: APROVE FÁCIL Despacho: CADASTRAMENTO DE CONSTRUCAO	Interessado: FLAVIO PIETRO KAIN Reg.Cadastral: 441447019001000 Processo: 1990/012358-0 Assunto: CONSTRUCAO COMERCIAL Despacho: CADASTRAMENTO DE CONSTRUCAO	Interessado: GERALDO MARIM VIDEIRA Reg.Cadastral: 334608 Processo: 2016/026867-8 Assunto: BAIXA Despacho: INFORMADO CANCELAMENTO DE I.M.	Interessado: HOLTZ V8 COMERCIO DE PECAS E REVITALIZACAO AUTOMOTIVA LTDA - ME Reg.Cadastral: 311617 Processo: 2016/027262-1 Assunto: BAIXA Despacho: INFORMADO CANCELAMENTO DE I.M.	Interessado: IZAIAS VALIM Reg.Cadastral: 675468037100000 Processo: 2016/000003-0 Assunto: ALTERACAO CADASTRAL GENERICO Despacho:	Interessado: JOAO RODRIGUES FERREIRA Reg.Cadastral: 356181011101000 Processo: 2016/023932-3 Assunto: ALTERACAO CADASTRAL DEFERIDO Despacho:
Interessado: FABIANO ADILSON MASSUCATTO Reg.Cadastral: 476341032501000 Processo: 2016/015293-0 Assunto: CONSTRUCAO RESIDENCIAL/COMERCIAL Despacho: CADASTRAMENTO DE CONSTRUCAO	Interessado: FLAVIO PIETRO KAIN Reg.Cadastral: 441447019001003 Processo: 1990/012358-0 Assunto: CONSTRUCAO COMERCIAL Despacho: CADASTRAMENTO DE CONSTRUCAO	Interessado: GERINALDO ANDERSON PINTO Reg.Cadastral: 345312009201000 Processo: 2013/002961-4 Assunto: CERTIDAO DE ITBI ZERO Despacho: COMUNICACAO	Interessado: H2C SERVICOS TECNICOS ESPECIALIZADOS E PROCESSAMENTO DE DADOS LTDA Reg.Cadastral: 454291036000000 Processo: 2016/026407-3 Assunto: UNIFICACAO DE LOTES Despacho: DEFERIDO	Interessado: IZILDA MARIA TOMAZ BRAGA Reg.Cadastral: 246493009201000 Processo: 2015/020514-4 Assunto: ISENÇÃO DE ITBI Despacho: COMUNICACAO	Interessado: JOAO SOARES DA SILVA Reg.Cadastral: 334302052701000 Reg.Cadastral: 3005/001735-9 Assunto: CONSTR/AMPLIACAO REGULARIZACAO Despacho: COMUNICACAO
Interessado: FABIO LUIS GONCALVES Reg.Cadastral: 431225027101004 Processo: 2015/015390-6 Assunto: CONSTRUCAO RESIDENCIAL/COMERCIAL Despacho: CADASTRAMENTO DE CONSTRUCAO	Interessado: FRANCISCO CAYUELA NETO Reg.Cadastral: 531276085101000 Processo: 1997/004561-3 Assunto: CONSTRUCAO Despacho: CAD. CONSTRUCAO LEI 8.229/2007	Interessado: GILDO RODRIGUES DE MORAES Reg.Cadastral: 345332023701000 Processo: 2013/002968-9 Assunto: CERTIDAO DE ITBI ZERO Despacho: COMUNICACAO	Interessado: IGREJA DO EVANGELHO QUADRANGULAR Reg.Cadastral: 361233026000000 Processo: 2016/025566-7 Assunto: APURACAO CREDITO TRIBUTARIO Despacho: COMUNICACAO	Interessado: IZILDA MARIA TOMAZ BRAGA Reg.Cadastral: 246493009201000 Processo: 2015/020514-4 Assunto: ALTERACAO CADASTRAL GENERICO Despacho:	Interessado: JORGE ITANO Reg.Cadastral: 334302052701000 Reg.Cadastral: 3005/001735-9 Assunto: CONSTR/AMPLIACAO REGULARIZACAO Despacho: COMUNICACAO
Interessado: FABIO LUIS GONCALVES Reg.Cadastral: 431225027101006 Processo: 2015/015390-6 Assunto: CONSTRUCAO RESIDENCIAL/COMERCIAL Despacho: CADASTRAMENTO DE CONSTRUCAO	Interessado: FRANCISCO DE ASSIS ROBERTO ARAUJO Reg.Cadastral: 463142023800000 Processo: 2016/010293-5 Assunto: ALTERACAO CADASTRAL DEFERIDO Despacho:	Interessado: GLOCAL INFORMATICA LTDA - ME Reg.Cadastral: 138405 Processo: 2014/035372-3 Assunto: CANCELAMENTO DE DEBITOS Despacho: COMUNICACAO	Interessado: ILZA ROBERTA ROMAN Reg.Cadastral: 545481012601000 Processo: 2016/027414-8 Assunto: RECOLHIMENTO DE ITBI Despacho: SOLICITA PROVIDENCIAS	Interessado: JANAINA ROBERTA MARTINS Reg.Cadastral: 454239034101000 Processo: 2016/023932-3 Assunto: ALTERACAO CADASTRAL GENERICO Despacho:	Interessado: JOSE ADAIL ROSADA Reg.Cadastral: 641470024801000 Processo: 2016/026394-3 Assunto: IMPORT.PAGA DE IPTU Despacho: COMUNICACAO
Interessado: FABIO LUIS GONCALVES Reg.Cadastral: 431225027101001 Processo: 2015/015390-6 Assunto: CONSTRUCAO RESIDENCIAL/COMERCIAL Despacho: CADASTRAMENTO DE CONSTRUCAO	Interessado: FRANCISCO EVARISTO GUERRA Reg.Cadastral: 463387018300000 Processo: 2009/011963-7 Assunto: CONSTR/AMPLIACAO E REGULARIZACAO Despacho: COMUNICACAO	Interessado: GOLDEN CITY EMPREENDIMENTOS IMOBILIARIOS LTDA Reg.Cadastral: 476244133800000 Processo: 2015/037384-3 Assunto: ISENCAO DE IPTU (IN CRA) Despacho: INDEFERIDO	Interessado: INDEX TORNOS AUTOMATICOS INDUSTRIA E COMERCIO LTDA. Reg.Cadastral: 644353241501000 Processo: 2016/009250-8 Assunto: SOLICITACAO Despacho: INDEFERIDO	Interessado: JANDIRO VIEIRA NUNES Reg.Cadastral: 452373013600000 Processo: 2004/006377-8 Assunto: LEGALIZACAO/AREAS PUBLICA(M. PR.2220) Despacho: DEFERIDO	Interessado: JOSE ADMILSON PINHEIRO Reg.Cadastral: 345118025201000 Processo: 2013/033278-6 Assunto: ISENÇÃO DE ITBI Despacho: COMUNICACAO
Interessado: FABIO LUIS GONCALVES Reg.Cadastral: 431225027101005 Processo: 2015/015390-6 Assunto: CONSTRUCAO RESIDENCIAL/COMERCIAL Despacho: CADASTRAMENTO DE CONSTRUCAO	Interessado: FRANCISCO FABRINI DE AUGUSTINIS Reg.Cadastral: 776458073100000 Processo: 2015/002857-9 Assunto: SOLICITACAO Despacho: DEFERIDO	Interessado: GRACE BRASIL LTDA Reg.Cadastral: 065372 Processo: 2016/025331-6 Assunto: NOTA FISCAL / CREDENCIAMENTO Despacho: COMUNICACAO	Interessado: INDEX TORNOS AUTOMATICOS INDUSTRIA E COMERCIO LTDA. Reg.Cadastral: 017365 Processo: 2012/000251-4 Assunto: CONSSAO DE INCENTIVOS FISCAIS Despacho: COMUNICACAO	Interessado: JEAN RICARDO FUENTES TERCI Reg.Cadastral: 421354000113010 Processo: 2016/020734-6 Assunto: RECOLHIMENTO DE ITBI Despacho: COMUNICACAO	Interessado: JOSE AMANCIO DA SILVA Reg.Cadastral: 452382014400000 Processo: 2003/023938-8 Assunto: LEGALIZACAO/AREAS PUBLICA(M. PR.2220) Despacho: COMUNICACAO
Interessado: FABIO LUIS GONCALVES Reg.Cadastral: 431225027101007 Processo: 2015/015390-6 Assunto: CONSTRUCAO RESIDENCIAL/COMERCIAL Despacho: CADASTRAMENTO DE CONSTRUCAO	Interessado: FRANCISCO MENDES TEODORO Reg.Cadastral: 452373011600000 Processo: 2003/024056-8 Assunto: LEGALIZACAO/AREAS PUBLICA(M. PR.2220) Despacho: DEFERIDO	Interessado: GRAZIELA DE AZEVEDO FONSECA Reg.Cadastral: 246453047305009 Processo: 2016/022249-3 Assunto: RECOLHIMENTO DE ITBI Despacho: HOMOLOGADO ITBI	Interessado: IRMANDADE DA SANTA CASA DE MISERICOR.SOROCABA Reg.Cadastral: 007618 Processo: 2016/023624-6 Assunto: ACAA FISCAL Despacho: COMUNICACAO	Interessado: JEANINE PANOSSIAN Reg.Cadastral: 544454050705028 Processo: 2016/026779-5 Assunto: SOLICITACAO Despacho: SOLICITA PROVIDENCIAS	Interessado: JOSE ANTONIO MARMO DE LIMA Reg.Cadastral: 341471009501000 Processo: 1997/010633-2 Assunto: CONSTRUCAO CADASTRAMENTO DE CONSTRUCAO Despacho:
Interessado: FABIO LUIS GONCALVES Reg.Cadastral: 431225027101002 Processo: 2015/015390-6 Assunto: CONSTRUCAO RESIDENCIAL/COMERCIAL Despacho: CADASTRAMENTO DE CONSTRUCAO	Interessado: FRANCISCO MIGUEL DA SILVA Reg.Cadastral: 462444006800000 Processo: 2016/008942-1 Assunto: ALTERACAO CADASTRAL DEFERIDO Despacho:	Interessado: GREICY KELLY PEREIRA NEVES Reg.Cadastral: 351384027101000 Processo: 2016/014576-9 Assunto: LEGALIZACAO Despacho: CADASTRAMENTO DE CONSTRUCAO	Interessado: ISAAC CONSTANTE Reg.Cadastral: 446188005501000 Processo: 2016/004635-5 Assunto: ALTERACAO CADASTRAL Despacho: COMUNICACAO	Interessado: JEANINE PANOSSIAN Reg.Cadastral: 544454050705028 Processo: 2016/026779-5 Assunto: SOLICITACAO Despacho: SOLICITA PROVIDENCIAS	Interessado: JOSE CARLOS AGUIAR Reg.Cadastral: 563404017500000 Processo: 2016/026825-2 Assunto: IMPORT.PAGA DE IPTU Despacho: SOLICITA PROVIDENCIAS
Interessado: FABIO LUIS GONCALVES Reg.Cadastral: 431225027101003 Processo: 2015/015390-6 Assunto: CONSTRUCAO RESIDENCIAL/COMERCIAL Despacho: CADASTRAMENTO DE CONSTRUCAO	Interessado: FRANCISCO ROGERIO DO NASCIMENTO Reg.Cadastral: 464349019900000 Processo: 2016/010296-8 Assunto: ALTERACAO CADASTRAL DEFERIDO Despacho:	Interessado: GUARDA EMPREENDIMENTOS E PARTICIPACOES LTDA Reg.Cadastral: 800179 Processo: 2013/020230-2 Assunto: APURACAO CREDITO TRIBUTARIO Despacho: COMUNICACAO	Interessado: ISAAC RAFAEL DA SILVA Reg.Cadastral: 362307008400000 Processo: 2016/025544-4 Assunto: FRACIONAMENTO CADASTRAMENTO DE CONSTRUCAO Despacho:	Interessado: JEANINE PANOSSIAN Reg.Cadastral: 544454050705028 Processo: 2016/026779-5 Assunto: SOLICITACAO Despacho: SOLICITA PROVIDENCIAS	Interessado: JOSE CARLOS BARROSO Reg.Cadastral: 476180023200000 Processo: 2016/023932-3 Assunto: ALTERACAO CADASTRAL DEFERIDO Despacho:
Interessado: FERNANDO ALVES DE ALMEIDA Reg.Cadastral: 355417015601002 Processo: 2016/024290-5 Assunto: RECOLHIMENTO DE ITBI Despacho: SOLICITA PROVIDENCIAS	Interessado: GABRIELA FERNANDA DOS S. OLIVEIRA Reg.Cadastral: 475193008701001 Processo: 2016/022263-4 Assunto: RECOLHIMENTO DE ITBI Despacho: HOMOLOGADO ITBI	Interessado: GUARDA EMPREENDIMENTOS E PARTICIPACOES LTDA Reg.Cadastral: 363114014300000 Processo: 2016/020272-9 Assunto: ALTERACAO CADASTRAL DEFERIDO Despacho:	Interessado: ISAAC RAFAEL DA SILVA Reg.Cadastral: 362307009000000 Processo: 2016/025544-4 Assunto: FRACIONAMENTO CADASTRAMENTO DE CONSTRUCAO Despacho:	Interessado: JEANINE PANOSSIAN Reg.Cadastral: 544454050705028 Processo: 2016/026779-5 Assunto: SOLICITACAO Despacho: SOLICITA PROVIDENCIAS	Interessado: JOSE CARLOS BENEDITO Reg.Cadastral: 533193124001000 Processo: 2016/010207-5 Assunto: RECOLHIMENTO DE ITBI DEFERIDO Despacho:
Interessado: FERNANDO STECCA FILHO Reg.Cadastral: 774481825000000 Processo: 2015/037259-7 Assunto: ISENCAO DE IPTU (IN CRA) Despacho: DEFERIDO EXPLORACAO AGRICOLA	Interessado: GARCINDA VALDEVINO MOREIRA Reg.Cadastral: 331189006701000 Processo: 2012/030782-2 Assunto: CERTIDAO DE ITBI ZERO Despacho: DEFERIDO	Interessado: GUARDA EMPREENDIMENTOS E PARTICIPACOES LTDA Reg.Cadastral: 264289026600000 Processo: 2016/022072-9 Assunto: ALTERACAO CADASTRAL DEFERIDO Despacho:	Interessado: ISAAC RAFAEL DA SILVA Reg.Cadastral: 362307009000000 Processo: 2016/025544-4 Assunto: FRACIONAMENTO CADASTRAMENTO DE CONSTRUCAO Despacho:	Interessado: JEANINE PANOSSIAN Reg.Cadastral: 544454050705028 Processo: 2016/026779-5 Assunto: SOLICITACAO Despacho: SOLICITA PROVIDENCIAS	Interessado: JOSE CARLOS DE OLIVEIRA Reg.Cadastral: 345318024401000 Processo: 2013/023382-8 Assunto: CERTIDAO DE ITBI ZERO DEFERIDO Despacho:
Interessado: FFE CONSTRUCOES,INCORPORACOES E PARTICIPACOES LTDA Reg.Cadastral: 134032 Processo: 2009/024412-0 Assunto: LOTEAMENTO/URBANIZACAO Despacho: COMUNICACAO	Interessado: GASPAR JOSE PINAZO Reg.Cadastral: 465387028801000 Processo: 1999/000955-7 Assunto: LEGALIZACAO Despacho: CAD. CONSTRUCAO LEI 8.229/2007	Interessado: GUARDA EMPREENDIMENTOS E PARTICIPACOES LTDA Reg.Cadastral: 262484003500000 Processo: 2016/022072-9 Assunto: ALTERACAO CADASTRAL DEFERIDO Despacho:	Interessado: ISMAEL MUNHOZ - ME Reg.Cadastral: 319483 Processo: 2014/035039-8 Assunto: CANCELAMENTO DE DEBITOS Despacho: COMUNICACAO	Interessado: JOAO BONIFACIO ORMONDE Reg.Cadastral: 345194022901000 Processo: 2013/034187-8 Assunto: ISENÇÃO DE ITBI Despacho: COMUNICACAO	Interessado: JOSE CARLOS DE OLIVEIRA Reg.Cadastral: 345318024401000 Processo: 2013/023382-8 Assunto: CERTIDAO DE ITBI ZERO DEFERIDO Despacho:
Interessado: FLAVIO APARECIDO GOBBO Reg.Cadastral: 244118155200000 Processo: 2016/017269-8 Assunto: RECOLHIMENTO DE ITBI Despacho: COMUNICACAO	Interessado: GDEFI SERVICOS DE USINAGEM LTDA - ME Reg.Cadastral: 321977 Processo: 2014/035371-5 Assunto: CANCELAMENTO DE DEBITOS Despacho: COMUNICACAO	Interessado: GUARDA EMPREENDIMENTOS E PARTICIPACOES LTDA Reg.Cadastral: 262484003500000 Processo: 2016/022072-9 Assunto: ALTERACAO CADASTRAL DEFERIDO Despacho:	Interessado: ISMAILTON DE SOUSA CARVALHO Reg.Cadastral: 363481044201000 Processo: 2016/006071-1 Assunto: APROVE FÁCIL Despacho: CADASTRAMENTO DE CONSTRUCAO	Interessado: JOAO BONIFACIO ORMONDE Reg.Cadastral: 345194022901000 Processo: 2013/034187-8 Assunto: ISENÇÃO DE ITBI Despacho: COMUNICACAO	Interessado: JOSE CARLOS MACHADO DE OLIVEIRA Reg.Cadastral: 331188004201000 Processo: 2012/029348-5 Assunto: CERTIDAO DE ITBI ZERO DEFERIDO Despacho:
Interessado: FLAVIO PIETRO KAIN Reg.Cadastral: 441447019001002 Processo: 1990/012358-0 Assunto: CONSTRUCAO COMERCIAL Despacho: CADASTRAMENTO DE CONSTRUCAO	Interessado: GUMERCINDO DE SOUZA PAULA Reg.Cadastral: 452382006300000 Processo: 2004/000897-1 Assunto: LEGALIZACAO/AREAS PUBLICA(M. PR.2220) Despacho: COMUNICACAO	Interessado: HELIO DE MORAES TERRA FILHO Reg.Cadastral: 655496083801000 Processo: 2016/025229-2 Despacho:	Interessado: ISRAEL ALVARENGA DE SENA Reg.Cadastral: 355365017800000 Processo: 2016/018078-2 Assunto: RECOLHIMENTO DE ITBI Despacho: COMUNICACAO	Interessado: JOAO CORREA NETO Reg.Cadastral: 432308045400000 Processo: 2016/014128-9 Assunto: RECOLHIMENTO DE ITBI Despacho: INDEFERIDO	Interessado: JOSE DE ALMEIDA CAMARGO Reg.Cadastral: 463260023601000 Processo: 2016/025292-0 Assunto: RECOLHIMENTO DE ITBI Despacho: COMUNICACAO
Interessado: FLAVIO PIETRO KAIN Reg.Cadastral: 441447019001002 Processo: 1990/012358-0 Assunto: CONSTRUCAO COMERCIAL Despacho: CADASTRAMENTO DE CONSTRUCAO	Interessado: GUMERCINDO DE SOUZA PAULA Reg.Cadastral: 452382006300000 Processo: 2004/000897-1 Assunto: LEGALIZACAO/AREAS PUBLICA(M. PR.2220) Despacho: COMUNICACAO	Interessado: HELIO DE MORAES TERRA FILHO Reg.Cadastral: 655496083801000 Processo: 2016/025229-2 Despacho:	Interessado: ISMAEL MUNHOZ - ME Reg.Cadastral: 319483 Processo: 2014/035039-8 Assunto: CANCELAMENTO DE DEBITOS Despacho: COMUNICACAO	Interessado: JOAO CORREA NETO Reg.Cadastral: 432308045400000 Processo: 2016/014128-9 Assunto: RECOLHIMENTO DE ITBI Despacho: INDEFERIDO	Interessado: JOSE EVANGELISTA DA SILVA Reg.Cadastral: 462313011401000 Processo: 2016/025292-0 Assunto: IMPORT.PAGA DE IPTU Despacho: SOLICITA PROVIDENCIAS
Interessado: FLAVIO PIETRO KAIN Reg.Cadastral: 441447019001002 Processo: 1990/012358-0 Assunto: CONSTRUCAO COMERCIAL Despacho: CADASTRAMENTO DE CONSTRUCAO	Interessado: GUMERCINDO DE SOUZA PAULA Reg.Cadastral: 452382006300000 Processo: 2004/000897-1 Assunto: LEGALIZACAO/AREAS PUBLICA(M. PR.2220) Despacho: COMUNICACAO	Interessado: HELIO DE MORAES TERRA FILHO Reg.Cadastral: 655496083801000 Processo: 2016/025229-2 Despacho:	Interessado: ISMAEL MUNHOZ - ME Reg.Cadastral: 319483 Processo: 2014/035039-8 Assunto: CANCELAMENTO DE DEBITOS Despacho: COMUNICACAO	Interessado: JOAO CORREA NETO Reg.Cadastral: 432308045400000 Processo: 2016/014128-9 Assunto: RECOLHIMENTO DE ITBI Despacho: INDEFERIDO	Interessado: JOSE FRANCISCO DE ANDRADE Reg.Cadastral: 453209012301000 Processo: 1999/009588-7 Assunto: AMPLIACAO Despacho: CAD. CONSTRUCAO LEI 8.229/2007
Interessado: FLAVIO PIETRO KAIN Reg.Cadastral: 441447019001002 Processo: 1990/012358-0 Assunto: CONSTRUCAO COMERCIAL Despacho: CADASTRAMENTO DE CONSTRUCAO	Interessado: GUMERCINDO DE SOUZA PAULA Reg.Cadastral: 452382006300000 Processo: 2004/000897-1 Assunto: LEGALIZACAO/AREAS PUBLICA(M. PR.2220) Despacho: COMUNICACAO	Interessado: HELIO DE MORAES TERRA FILHO Reg.Cadastral: 655496083801000 Processo: 2016/025229-2 Despacho:	Interessado: ISMAEL MUNHOZ - ME Reg.Cadastral: 319483 Processo: 2014/035039-8 Assunto: CANCELAMENTO DE DEBITOS Despacho: COMUNICACAO	Interessado: JOAO CORREA NETO Reg.Cadastral: 432308045400000 Processo: 2016/014128-9 Assunto: RECOLHIMENTO DE ITBI Despacho: INDEFERIDO	Interessado: JOSE GABRIEL DA SILVA Reg.Cadastral: 462313011401000 Processo: 2016/025292-0 Assunto: IMPORT.PAGA DE IPTU Despacho: SOLICITA PROVIDENCIAS

Reg.Cadastral: 532329028601000 Processo: 2016/024657-5 Assunto: IMPORT.PAGA DE IPTU Despacho: COMUNICACAO	Interessado: JUVENIO FAGUNDES PEDROSO Reg.Cadastral: 541254010201000 Processo: 2016/0203552-2 Assunto: IMPORT.PAGA DE IPTU Despacho: COMUNICACAO	Reg.Cadastral: 67445900600000 Processo: 2016/022247-7 Assunto: DEVOLUCAO IMPORT.PAGA ITBI Despacho: INDEFERIDO	Interessado: MARCELO TADEU FELICIO Reg.Cadastral: 67445900600000 Processo: 2016/025387-8 Assunto: DEVOLUCAO IMPORT.PAGA ITBI Despacho: INDEFERIDO	Processo: 2002/015882-0 Assunto: REGULARIZACAO Despacho: CAD. CONSTRUCAO LEI 8.229/2007	ADEMIR GLAUDIO DA SILVA Reg.Cadastral: 452382027900000 Processo: 2012/017100-4 Assunto: REGULARIZACAO FUNDIARIA Despacho: COMUNICACAO
Interessado: JOSE GONCALVES DE MATOS Reg.Cadastral: 465458039201000 Processo: 2016/020965-6 Assunto: RECOLHIMENTO DE ITBI Despacho: HOMOLOGADO ITBI	Interessado: KLEBER CAUBY DE ASSIS TAVARES Reg.Cadastral: 475342046901002 Processo: 2016/004567-0 Assunto: CONSTRUCAO RESIDENCIAL/COMERCIAL Despacho: CADASTRAMENTO DE CONSTRUCAO	Interessado: LUIZ ALBERTO COSTA ALONSO Reg.Cadastral: 363309007000000 Processo: 2016/023932-3 Assunto: ALTERACAO CADASTRAL Despacho: DEFERIDO	Interessado: MARCIA REGINA FERNANDES DA SILVA Reg.Cadastral: 331169040601000 Processo: 2013/034392-4 Assunto: ISENÇÃO DE ITBI Despacho: DEFERIDO	Interessado: MARIA DAS DORES DE LIMA ROCHA Reg.Cadastral: 345333021001000 Processo: 2013/005101-4 Assunto: CERTIDAO DE ITBI ZERO Despacho: COMUNICACAO	Interessado: MARTA GOMES QUEVEDO Reg.Cadastral: 345337026901000 Processo: 2014/032260-3 Assunto: ISENÇÃO DE ITBI Despacho: COMUNICACAO
Interessado: JOSE INACIO DE MEDEIROS Reg.Cadastral: 445373071703018 Processo: 2016/023932-3 Assunto: ALTERACAO CADASTRAL Despacho: DEFERIDO	Interessado: KLEBER CAUBY DE ASSIS TAVARES Reg.Cadastral: 475342046901001 Processo: 2016/004567-0 Assunto: CONSTRUCAO RESIDENCIAL/COMERCIAL Despacho: CADASTRAMENTO DE CONSTRUCAO	Interessado: LUIZ FERNANDO ANDRADE Reg.Cadastral: 446228045701000 Processo: 1997/014699-9 Assunto: LOCACAO DE IMOVEL Despacho: CADASTRAMENTO DE CONSTRUCAO	Interessado: MARCILIO DE JESUS GARCIA Reg.Cadastral: 345317022701000 Processo: 2015/027010-6 Assunto: ISENÇÃO DE ITBI Despacho: COMUNICACAO	Interessado: MARIA DO SOCORRO SOUZA Reg.Cadastral: 361414062401000 Processo: 2016/004852-6 Assunto: SOLICITACAO Despacho: DEFERIDO	Interessado: MARUSAN DO BRASIL EMPR IMOB LTDA Reg.Cadastral: 641136026401000 Processo: 2016/019572-3 Assunto: APROVE FÁCIL Despacho: CADASTRAMENTO DE CONSTRUCAO
Interessado: JOSE LUIZ RODRIGUES BRANCO FILHO Reg.Cadastral: 446430022402001 Processo: 2016/028315-6 Assunto: RECOLHIMENTO DE ITBI Despacho: SOLICITA PROVIDENCIAS	Interessado: KOEN EMPREEND. LTDA Reg.Cadastral: 564110273700000 Processo: 2016/004635-5 Assunto: ALTERACAO CADASTRAL Despacho: CADASTRAMENTO DE CONSTRUCAO	Interessado: LUIZ FERNANDO FERREIRA DA ROSA Reg.Cadastral: 475362016101001 Processo: 2016/012526-6 Assunto: ALTERACAO CADASTRAL Despacho: DEFERIDO	Interessado: MARCIO ALBERTO BISAN Reg.Cadastral: 764375010801000 Processo: 2016/021328-6 Assunto: RECOLHIMENTO DE ITBI Despacho: HOMOLOGADO ITBI	Interessado: MARIA ELIZABETH SCARPA GARCIA Reg.Cadastral: 246474022301000 Processo: 2016/025071-8 Assunto: ISENÇÃO DE ITBI Despacho: CERTIDAO ITBI	Interessado: MAURICIO MARCEL PACOR RODRIGUES ME Reg.Cadastral: 322207 Processo: 2014/035370-7 Assunto: CANCELAMENTO DE DEBITOS Despacho: COMUNICACAO
Interessado: JOSE LUIZ SERAFIM Reg.Cadastral: 534202025701000 Processo: 1995/012920-5 Assunto: TITULO DOMINIO P/LEI 2.342/84 Despacho: COMUNICACAO	Interessado: LEIA RODRIGUES DA ROSA Reg.Cadastral: 475323018100000 Processo: 2016/010297-6 Assunto: ALTERACAO CADASTRAL Despacho: DEFERIDO	Interessado: LUIZ MARCOS TOSTA Reg.Cadastral: 556378037300000 Processo: 2016/026987-4 Assunto: DESMEMBRAMENTO Despacho: DEFERIDO	Interessado: MARCIO ROBERTO RODRIGUES FREDERICO SOROCABA ME Reg.Cadastral: 140513 Processo: 2016/027787-7 Assunto: BAIXA Despacho: INFORMADO CANCELAMENTO DE I.M.	Interessado: MARIA JOANA DO SOCORRO Reg.Cadastral: 764359034100000 Processo: 2016/027256-3 Assunto: IMPORT.PAGA DE IPTU Despacho: SOLICITA PROVIDENCIAS	Interessado: MAURO JESUS COTEZ BIOLLA Reg.Cadastral: 674264010000000 Processo: 2016/012530-8 Assunto: ALTERACAO CADASTRAL Despacho: DEFERIDO
Interessado: JOSE MARIA MARTINS LOPES Reg.Cadastral: 454308013501000 Processo: 1999/001493-8 Assunto: CONSTRUCAO Despacho: CAD. CONSTRUCAO LEI 8.229/2007	Interessado: LEO FRANCA GOMES Reg.Cadastral: 764359064400000 Processo: 2016/012508-4 Assunto: ALTERACAO CADASTRAL Despacho: DEFERIDO	Interessado: LUIZ MARCOS TOSTA Reg.Cadastral: 556378036700000 Processo: 2016/026987-4 Assunto: DESMEMBRAMENTO Despacho: DEFERIDO	Interessado: MARCOS ANTONIO FUSCO FERREIRA Reg.Cadastral: 263257007100000 Processo: 2016/024580-9 Assunto: CORRECAO DE ALIQUOTA/REVISAO Despacho: DEFERIDO	Interessado: MARIA JOSE LENHARO MORGADO Reg.Cadastral: 432442038200000 Processo: 2016/024586-6 Assunto: RECOLHIMENTO DE ITBI Despacho: SOLICITA PROVIDENCIAS	Interessado: MAURO JESUS COTEZ BIOLLA Reg.Cadastral: 673379030600000 Processo: 2016/012531-6 Assunto: ALTERACAO CADASTRAL Despacho: DEFERIDO
Interessado: JOSE NAZARETH RAGAZZINI Reg.Cadastral: 432180014001000 Processo: 2016/024481-0 Assunto: IMPORT.PAGA DE IPTU Despacho: SOLICITA PROVIDENCIAS	Interessado: LEONICE MARIA DE OLIVEIRA Reg.Cadastral: 452373002300000 Processo: 2003/024356-2 Assunto: LEGALIZACAO/AREAS PUBLICA(M. PR.2220) Despacho: DEFERIDO	Interessado: LUZIA CELESTE ALVES DE ABREU Reg.Cadastral: 452312054201000 Processo: 1997/010316-4 Assunto: CONSTRUCAO Despacho: CAD. CONSTRUCAO LEI 8.229/2007	Interessado: MARCOS DA SILVA Reg.Cadastral: 771229036401000 Processo: 2016/023932-3 Assunto: ALTERACAO CADASTRAL Despacho: DEFERIDO	Interessado: MARIA MEDEIROS SILVA Reg.Cadastral: 452382015000000 Processo: 2003/022314-3 Assunto: LEGALIZACAO/AREAS PUBLICA(M. PR.2220) Despacho: DEFERIDO	Interessado: MAYARA DA SILVA NEMES Reg.Cadastral: 772147008201000 Processo: 2016/012524-1 Assunto: ALTERACAO CADASTRAL Despacho: DEFERIDO
Interessado: JOSE ORLANDO SANTIAGO Reg.Cadastral: 452373001700000 Processo: 2003/021825-9 Assunto: LEGALIZACAO/AREAS PUBLICA(M. PR.2220) Despacho: DEFERIDO	Interessado: LETICIA APARECIDA NAVES BORGES Reg.Cadastral: 432442038200000 Processo: 2016/017276-3 Assunto: RECOLHIMENTO DE ITBI Despacho: SOLICITA PROVIDENCIAS	Interessado: LUZIA CELESTE ALVES DE ABREU Reg.Cadastral: 452335057301000 Processo: 1997/010841-1 Assunto: CONSTRUCAO Despacho: CAD. CONSTRUCAO LEI 8.229/2007	Interessado: MARCOS DE ABREU ALVES FERREIRA Reg.Cadastral: 363104037300000 Processo: 2016/027434-6 Assunto: CORRECAO DE ALIQUOTA/REVISAO Despacho: DEFERIDO	Interessado: MARILENA DE MORAES Reg.Cadastral: 232289023603012 Processo: 2016/020193-5 Assunto: SOLICITACAO Despacho: DEFERIDO	Interessado: METSO BRASIL INDUSTRIA E COMERCIO LTDA Reg.Cadastral: 094798 Processo: 2016/018229-1 Assunto: ACAA FISCAL Despacho: COMUNICACAO
Interessado: JOSE REIS FERREIRA Reg.Cadastral: 451370006201000 Processo: 2016/023932-3 Assunto: ALTERACAO CADASTRAL Despacho: DEFERIDO	Interessado: LILIANA ROSSI THOMAZ MUHAMED JAMOUL Reg.Cadastral: 532345010901000 Processo: 2014/032242-1 Assunto: REGULARIZACAO FUNDIARIA Despacho: COMUNICACAO	Interessado: M. A. DE MELLO PADARIA ME Reg.Cadastral: 346782 Processo: 2016/025699-6 Assunto: REVISAO/CORRECAO DE LANÇAMENTO Despacho: DEFERIDO	Interessado: MARCOS MOTOYAMA LOPES TEIXEIRA Reg.Cadastral: 264308013400000 Processo: 2016/027297-7 Assunto: CORRECAO DE ALIQUOTA/REVISAO Despacho: DEFERIDO	Interessado: MARINA SOUZA DA SILVA Reg.Cadastral: 331149007601000 Processo: 2013/001046-5 Assunto: CERTIDAO DE ITBI ZERO Despacho: COMUNICACAO	Interessado: MGT BOLINA ENGENHARIA LTDA Reg.Cadastral: 11171272000170 Processo: 2015/035687-1 Assunto: CORRECAO DE ALIQUOTA/REVISAO Despacho: INDEFERIDO
Interessado: JOSE VALDO ALVES FERREIRA Reg.Cadastral: 574370020300000 Processo: 2016/020231-3 Assunto: SOLICITACAO Despacho: INDEFERIDO	Interessado: LUANA BORGES DA COSTA Reg.Cadastral: 332310049202008 Processo: 2016/019380-1 Assunto: RECOLHIMENTO DE ITBI Despacho: COMUNICACAO	Interessado: M. M. CARVALHO REPRESENTACOES LTDA Reg.Cadastral: 313142 Processo: 2015/000293-9 Assunto: NOTA FISCAL / CREDENCIAMENTO Despacho: COMUNICACAO	Interessado: MARIA ANTONIA LEITE LIMA Reg.Cadastral: 363229022501000 Processo: 2016/023932-3 Assunto: ALTERACAO CADASTRAL Despacho: DEFERIDO	Interessado: MARINILZA MUNIZ SANCHES DE OLIVEIRA Reg.Cadastral: 345191009601000 Processo: 2015/0009194-0 Assunto: REGULARIZACAO FUNDIARIA Despacho: COMUNICACAO	Interessado: MGT BOLINA ENGENHARIA LTDA Reg.Cadastral: 366380008301000 Processo: 2016/006401-0 Assunto: SOLICITACAO Despacho: DEFERIDO
Interessado: JOSIRENE ALVES DOS SANTOS Reg.Cadastral: 361285014100000 Processo: 2016/021442-5 Assunto: SOLICITACAO Despacho: SOLICITA PROVIDENCIAS	Interessado: LUCAS RAFAEL CASTANHO Reg.Cadastral: 3362920442201009 Processo: 2016/028314-9 Assunto: RECOLHIMENTO DE ITBI Despacho: SOLICITA PROVIDENCIAS	Interessado: MANOEL BATISTA DOS SANTOS Reg.Cadastral: 673321043301000 Processo: 1997/009200-3 Assunto: REGULARIZACAO Despacho: CAD. CONSTRUCAO LEI 8.229/2007	Interessado: MARIA AP. DA SILVA Reg.Cadastral: 452382008900000 Processo: 2004/000280-0 Assunto: LEGALIZACAO/AREAS PUBLICA(M. PR.2220) Despacho: COMUNICACAO	Interessado: MARIO GOIA Reg.Cadastral: 544210036801000 Processo: 2016/024447-1 Assunto: IMPORT.PAGA DE IPTU Despacho: SOLICITA PROVIDENCIAS	Interessado: MICHEL HADDAD NETO Reg.Cadastral: 356413022201000 Processo: 2012/009065-9 Assunto: CONSTRUCAO Despacho: CAD. CONSTRUCAO LEI 8.229/2007
Interessado: JOSIVALDO NOVAES DOS SANTOS Reg.Cadastral: 452373006700000 Processo: 2011/008337-5 Assunto: REGULARIZACAO FUNDIARIA Despacho: DEFERIDO	Interessado: LUCIA HELENA RODRIGUES MARANGON Reg.Cadastral: 333264004400000 Processo: 2016/025688-9 Assunto: IMPORT.PAGA DE IPTU Despacho: DEFERIDO	Interessado: MARCELO ALEXANDRE MENDES OLIVEIRA Reg.Cadastral: 421459004800000 Processo: 2016/027595-4 Assunto: CORRECAO DE ALIQUOTA/REVISAO Despacho: DEFERIDO	Interessado: MARIA APARECIDA ALVIN Reg.Cadastral: 366236010001000 Processo: 2003/003725-3 Assunto: REGULARIZACAO Despacho: CAD. CONSTRUCAO LEI 8.229/2007	Interessado: MARISA APARECIDA CARDOSO Reg.Cadastral: 743205016000000 Processo: 2015/035285-4 Assunto: SOLICITACAO Despacho: COMUNICACAO	Interessado: MICHEL HADDAD NETO Reg.Cadastral: 356413022201000 Processo: 2012/009065-9 Assunto: CONSTRUCAO Despacho: CADASTRAMENTO DE CONSTRUCAO
Interessado: JULIANA FRANCINE FRAGA Reg.Cadastral: 444245053800000 Processo: 2016/023601-4 Assunto: SOLICITACAO Despacho: DEFERIDO	Interessado: LUCIA MARTINS Reg.Cadastral: 60562382887 Processo: 2011/008870-5 Assunto: ACAA DE USUCAPIAO Despacho: SOLICITA PROVIDENCIAS	Interessado: MARCELO BUAZAR Reg.Cadastral: 481300000101000 Processo: 2015/020265-3 Assunto: SOLICITACAO Despacho: INDEFERIDO	Interessado: MARIA APARECIDA BENTO DA SILVA Reg.Cadastral: 452373006000000 Processo: 2003/023850-5 Assunto: LEGALIZACAO/AREAS PUBLICA(M. PR.2220) Despacho: DEFERIDO	Interessado: MARISA LOPES Reg.Cadastral: 355246068500000 Processo: 2016/008137-8 Assunto: SOLICITACAO Despacho: SOLICITA PROVIDENCIAS	Interessado: MIGUEL LOPES DE MACEDO Reg.Cadastral: 462136010401000 Processo: 1999/004438-0 Assunto: LEGALIZACAO Despacho: CAD. CONSTRUCAO LEI 8.229/2007
Interessado: JUNIO MASSAO ENOMOTO Reg.Cadastral: 344115007901000 Processo: 2016/002345-3 Assunto: IMPORT.PAGA DE IPTU Despacho: COMUNICACAO	Interessado: LUCIANA APARECIDA BAPTISTA Reg.Cadastral: 765298031801000 Processo: 2016/025242-5 Assunto: IMPORT.PAGA DE IPTU Despacho: SOLICITA PROVIDENCIAS	Interessado: MARCELO FRANCISCO RIBEIRO Reg.Cadastral: 345448008801000 Processo: 2016/026587-2 Assunto: SOLICITACAO Despacho: COMUNICACAO	Interessado: MARIA APARECIDA VIEIRA DE BARROS Reg.Cadastral: 452373015000000 Processo: 2003/023927-1 Assunto: LEGALIZACAO/AREAS PUBLICA(M. PR.2220) Despacho: DEFERIDO	Interessado: MARISELMA AP. OLIVEIRA MATEUS Reg.Cadastral: 446136021501000 Processo: 2016/000003-0 Assunto: ALTERACAO CADASTRAL Despacho: GENERICO	Interessado: MOACIR GOMES PEREIRA Reg.Cadastral: 452382022000000 Processo: 2003/023936-2 Assunto: LEGALIZACAO/AREAS PUBLICA(M. PR.2220) Despacho: COMUNICACAO
Interessado: JUNIO MASSAO ENOMOTO Reg.Cadastral: 341226015501000 Processo: 2016/002345-3 Assunto: IMPORT.PAGA DE IPTU Despacho: COMUNICACAO	Interessado: LUCIMAR FRIGO DA SILVA MERCEARIA - ME Reg.Cadastral: 314605 Processo: 2016/026253-1 Assunto: BAIXA Despacho: INFORMADO CANCELAMENTO DE I.M.	Interessado: MARCELO FRANCISCO RIBEIRO Reg.Cadastral: 345448008801000 Processo: 2016/025274-8 Assunto: IMPORT.PAGA DE IPTU Despacho: SOLICITA PROVIDENCIAS	Interessado: MARIA APARECIDA VIEIRA DE BARROS Reg.Cadastral: 452373015000000 Processo: 2003/023927-1 Assunto: LEGALIZACAO/AREAS PUBLICA(M. PR.2220) Despacho: DEFERIDO	Interessado: MARIVANI PANO Reg.Cadastral: 785448023601000 Processo: 2016/023250-0 Assunto: RECOLHIMENTO DE ITBI Despacho: INDEFERIDO	Interessado: MRV ENGENHARIA E PARTICIPACOES S/A Reg.Cadastral: 800004 Processo: 2011/001030-3 Assunto: ACAA FISCAL Despacho: COMUNICACAO
Interessado: JUVENAL SANTOS DA SILVA Reg.Cadastral: 441303006000000 Processo: 2016/020189-3 Assunto: SOLICITACAO Despacho: SOLICITA PROVIDENCIAS	Interessado: LUIS ANTONIO DE OLIVEIRA Reg.Cadastral: 463182023801000 Processo: 2015/034233-5 Assunto: SOLICITACAO Despacho: INDEFERIDO	Interessado: MARCELO KANASHIRO KAWAKAMI Reg.Cadastral: 563398032400000 Processo: 2016/025274-8 Assunto: IMPORT.PAGA DE IPTU Despacho: SOLICITA PROVIDENCIAS	Interessado: MARIA APARECIDA VIEIRA DE BARROS Reg.Cadastral: 452373015000000 Processo: 2003/023927-1 Assunto: LEGALIZACAO/AREAS PUBLICA(M. PR.2220) Despacho: DEFERIDO	Interessado: MARLENE LEITE NUNES CAMARGO Reg.Cadastral: 452382010400000 Processo: 2012/016041-1 Assunto: REGULARIZACAO FUNDIARIA Despacho: COMUNICACAO	Interessado: NADIR DIAS DE MORAES
Interessado: JUVENAL SANTOS DA SILVA Reg.Cadastral: 441303007000000 Processo: 2016/020190-1 Assunto: SOLICITACAO Despacho: SOLICITA PROVIDENCIAS	Interessado: LUIS EDUARDO LEANCA SOARES	Interessado: MARCELO PEGORETTI Reg.Cadastral: 334294022501011 Processo: 2016/018565-8 Assunto: RECOLHIMENTO DE ITBI Despacho: COMUNICACAO	Interessado: MARIA ARMINDA DOS SANTOS Reg.Cadastral: 541322014001000 Processo: 2016/023932-3 Assunto: ALTERACAO CADASTRAL Despacho: GENERICO	Interessado: MARIA DA CONCEICAO RODRIGUES Reg.Cadastral: 376267003001000	

Pág. 22		Município de Sorocaba				21/10/2016	
Reg.Cadastral: 345139007501000 Processo: 2013/0229838-3 Assunto: ISENÇÃO DE ITBI Despacho: DEFERIDO	Interessado: OTTO DIGGELMANN Reg.Cadastral: 771204003001000 Processo: 2016/000003-0 Assunto: ALTERACAO CADASTRAL Despacho: GENERICO	Reg.Cadastral: 321570 Processo: 2016/009333-2 Assunto: SOLICITACAO Despacho: COMUNICACAO	Interessado: RAFAEL GOMES DE SA Reg.Cadastral: 783463035800000 Processo: 2016/025428-0 Assunto: CORRECAO DE ALIQUOTA/REVISAO Despacho: SOLICITA PROVIDENCIAS	Interessado: ROBERTO FERNANDES Reg.Cadastral: 533193124001158 Processo: 2016/019545-9 Assunto: RECOLHIMENTO DE ITBI Despacho: HOMOLOGADO ITBI	Despacho: DEFERIDO	Interessado: ROSALVO DOS SANTOS Reg.Cadastral: 436373056001006 Processo: 2016/014592-6 Assunto: RECOLHIMENTO DE ITBI Despacho: COMUNICACAO	Interessado: SONIA REGINA ORTIZ FREIRE MENEZES Reg.Cadastral: 364102013901000 Processo: 2016/01579-8 Assunto: LEGALIZACAO Despacho: CADASTRAMENTO DE CONSTRUCAO
Interessado: NAIR OLIVA DA SILVA Reg.Cadastral: 331169014401000 Processo: 2012/030777-2 Assunto: NAO INCIDENCIA DE ITBI Despacho: DEFERIDO	Interessado: OUTONO FILMES LTDA ME Reg.Cadastral: 335439 Processo: 2016/014946-4 Assunto: SOLICITACAO Despacho: COMUNICACAO	Interessado: RAFAEL LOPES Reg.Cadastral: 34981645899 Processo: 2016/017700-2 Assunto: SOLICITACAO Despacho: SOLICITA PROVIDENCIAS	Interessado: RAFAEL LOPES Reg.Cadastral: 34981645899 Processo: 2016/017700-2 Assunto: SOLICITACAO Despacho: SOLICITA PROVIDENCIAS	Interessado: ROBERTO GOBATO Reg.Cadastral: 465210054601000 Processo: 2016/000003-0 Assunto: ALTERACAO CADASTRAL Despacho: GENERICO	Interessado: ROSELENE RIBEIRO DELFIOL SOUZA Reg.Cadastral: 343157006500000 Processo: 2016/000003-0 Assunto: ALTERACAO CADASTRAL Despacho: GENERICO	Interessado: ROSEMEIRE JOSELINA MATUSHIMA Reg.Cadastral: 343353007401000 Processo: 2016/023780-6 Assunto: RECOLHIMENTO DE ITBI Despacho: HOMOLOGADO ITBI	Interessado: SOROCABA IMOVEIS E PARTICIPACOES LTDA Reg.Cadastral: 363107000100000 Processo: 2015/010097-2 Assunto: SOLICITACAO Despacho: PARCIALMENTE DEFERIDO
Interessado: NATALIA PEREIRA RIBEIRO Reg.Cadastral: 452382005800000 Processo: 2004/002276-6 Assunto: LEGALIZACAO/AREAS PUBLICA(M. PR.2220) Despacho: COMUNICACAO	Interessado: PAULO ANSELMO Reg.Cadastral: 336230197004018 Processo: 2016/004635-5 Assunto: ALTERACAO CADASTRAL Despacho: CADASTRAMENTO DE CONSTRUCAO	Interessado: RAMOS SERVICOS DE COBRANCA LTDA - ME Reg.Cadastral: 326892 Processo: 2016/027565-7 Assunto: BAIXA Despacho: INFORMADO CANCELAMENTO DE I.M.	Interessado: RAMOS SERVICOS DE COBRANCA LTDA - ME Reg.Cadastral: 326892 Processo: 2016/027565-7 Assunto: BAIXA Despacho: INFORMADO CANCELAMENTO DE I.M.	Interessado: ROBERTO LORENZETTI Reg.Cadastral: 311301028600000 Processo: 2016/027429-6 Assunto: CORRECAO DE ALIQUOTA/REVISAO Despacho: DEFERIDO	Interessado: ROSEMEIRE JOSELINA MATUSHIMA Reg.Cadastral: 343353007401000 Processo: 2016/023780-6 Assunto: RECOLHIMENTO DE ITBI Despacho: HOMOLOGADO ITBI	Interessado: ROSEMEIRE JOSELINA MATUSHIMA Reg.Cadastral: 343353007401000 Processo: 2016/023780-6 Assunto: RECOLHIMENTO DE ITBI Despacho: HOMOLOGADO ITBI	Interessado: SOROCABANA ALIMENTOS COMERCIO EIRELI - ME Reg.Cadastral: 330600 Processo: 2016/028360-2 Assunto: BAIXA Despacho: INF. CANCELAMENTO DE I.M. c/ MULTA
Interessado: NEIDE MARIA ALVES FOGACA DE FREITAS Reg.Cadastral: 465338001401000 Processo: 2016/010294-3 Assunto: ALTERACAO CADASTRAL Despacho: DEFERIDO	Interessado: PAULO EDUARDO BELLOTI Reg.Cadastral: 656381029801000 Processo: 2010/023585-2 Assunto: CONSTR/AMPLIACAO E REGULARIZACAO Despacho: CAD. CONSTRUCAO LEI 8.229/2007	Interessado: RAPHAE DE MARCOS JARDIM ESPORTIVA LTDA-EPP Reg.Cadastral: 321999 Processo: 2015/034840-7 Assunto: NOTA FISCAL / CREDENCIAMENTO Despacho: COMUNICACAO	Interessado: RAPHAE DE MARCOS JARDIM ESPORTIVA LTDA-EPP Reg.Cadastral: 321999 Processo: 2015/034840-7 Assunto: NOTA FISCAL / CREDENCIAMENTO Despacho: COMUNICACAO	Interessado: ROBERTO VARO JUNIOR Reg.Cadastral: 446273033401000 Processo: 2016/022562-9 Assunto: ALTERACAO CADASTRAL Despacho: DEFERIDO	Interessado: RUBEM GARCIA BLANCO FILHO Reg.Cadastral: 595226000200000 Processo: 2016/025572-5 Assunto: SOLICITACAO Despacho: SOLICITA PROVIDENCIAS	Interessado: RUBEM GARCIA BLANCO FILHO Reg.Cadastral: 595226000200000 Processo: 2016/025572-5 Assunto: SOLICITACAO Despacho: SOLICITA PROVIDENCIAS	Interessado: SOROFAC FACTORING LTDA. Reg.Cadastral: 335082 Processo: 2016/026347-1 Assunto: BAIXA Despacho: INFORMADO CANCELAMENTO DE I.M.
Interessado: NENA MONCAYO EMPREENDIMENTOS IMOBILIARIOS LTDA ME Reg.Cadastral: 322734 Processo: 2011/026435-5 Assunto: APURACAO CREDITO TRIBUTARIO Despacho: COMUNICACAO	Interessado: PAULO FERREIRA DA SILVA Reg.Cadastral: 452382007900000 Processo: 2004/003258-3 Assunto: LEGALIZACAO/AREAS PUBLICA(M. PR.2220) Despacho: COMUNICACAO	Interessado: RAPHAE DE MARCOS JARDIM Reg.Cadastral: 833354000100000 Processo: 2014/036409-2 Assunto: ISENCAO DE IPTU (INCRA) Despacho: INDEFERIDO	Interessado: RAPHAE DE MARCOS JARDIM Reg.Cadastral: 833354000100000 Processo: 2014/036409-2 Assunto: ISENCAO DE IPTU (INCRA) Despacho: INDEFERIDO	Interessado: RODRIGO CESAR CITADINI Reg.Cadastral: 436197004401000 Processo: 2016/000003-0 Assunto: ALTERACAO CADASTRAL Despacho: GENERICO	Interessado: RUTE VAZ DE ALMEIDA Reg.Cadastral: 443117056401000 Processo: 2004/003674-1 Assunto: LEGALIZACAO/AREAS PUBLICA(M. PR.2220) Despacho: DEFERIDO	Interessado: RUTE VAZ DE ALMEIDA Reg.Cadastral: 443117056401000 Processo: 2004/003674-1 Assunto: LEGALIZACAO/AREAS PUBLICA(M. PR.2220) Despacho: DEFERIDO	Interessado: SUELI NOGUEIRA ALVES Reg.Cadastral: 455476028101000 Processo: 2016/023932-3 Assunto: ALTERACAO CADASTRAL Despacho: DEFERIDO
Interessado: NEURISTELA NUNES DE ALMEIDA Reg.Cadastral: 554303028101000 Processo: 2006/014638-8 Assunto: LOCACAO DE IMOVEL Despacho: COMUNICACAO	Interessado: PAULO GARCIA GASQUES Reg.Cadastral: 542462027801000 Processo: 1999/000450-9 Assunto: AMPLIACAO Despacho: CAD. CONSTRUCAO LEI 8.229/2007	Interessado: RAPHAE DE MARCOS JARDIM Reg.Cadastral: 833354000100000 Processo: 2015/036570-8 Assunto: ISENCAO DE IPTU (INCRA) Despacho: INDEFERIDO	Interessado: RAPHAE DE MARCOS JARDIM Reg.Cadastral: 833354000100000 Processo: 2015/036570-8 Assunto: ISENCAO DE IPTU (INCRA) Despacho: INDEFERIDO	Interessado: ROGERIO LOPES Reg.Cadastral: 541322017501004 Processo: 1993/011946-6 Assunto: REFORMA / AMPLIACAO Despacho: CADASTRAMENTO DE CONSTRUCAO	Interessado: SALVADOR SOARES DE CAMPOS Reg.Cadastral: 534185039801000 Processo: 1995/015164-7 Assunto: TITULO DOMINIO P/LEI 2.342/84 Despacho: COMUNICACAO	Interessado: SALVADOR SOARES DE CAMPOS Reg.Cadastral: 534185039801000 Processo: 1995/015164-7 Assunto: TITULO DOMINIO P/LEI 2.342/84 Despacho: COMUNICACAO	Interessado: SUELI SOUZA MONTEIRO Reg.Cadastral: 246473014301000 Processo: 2013/005073-5 Assunto: CERTIDAO DE ITBI ZERO Despacho: CERTIDAO ITBI
Interessado: NEUSA DE SOUZA Reg.Cadastral: 246482032401000 Processo: 2013/002944-0 Assunto: CERTIDAO DE ITBI ZERO Despacho: COMUNICACAO	Interessado: PAULO HONORIO DA SILVA Reg.Cadastral: 451184006900000 Processo: 2016/016896-9 Assunto: FRAZIONAMENTO Despacho: DEFERIDO	Interessado: RAQUEL ZAMBETTI DUARTE Reg.Cadastral: 464121005901000 Processo: 2016/023932-3 Assunto: ALTERACAO CADASTRAL Despacho: DEFERIDO	Interessado: RAQUEL ZAMBETTI DUARTE Reg.Cadastral: 464121005901000 Processo: 2016/023932-3 Assunto: ALTERACAO CADASTRAL Despacho: DEFERIDO	Interessado: ROGERIO LOPES Reg.Cadastral: 541322017501001 Processo: 1993/011946-6 Assunto: REFORMA / AMPLIACAO Despacho: CADASTRAMENTO DE CONSTRUCAO	Interessado: SAMUEL DIAS DA SILVA Reg.Cadastral: 353274010901014 Processo: 2016/010291-9 Assunto: ALTERACAO CADASTRAL Despacho: DEFERIDO	Interessado: SAMUEL DIAS DA SILVA Reg.Cadastral: 353274010901014 Processo: 2016/010291-9 Assunto: ALTERACAO CADASTRAL Despacho: DEFERIDO	Interessado: SUELI SOUZA MONTEIRO Reg.Cadastral: 246473014301000 Processo: 2013/005073-5 Assunto: CERTIDAO DE ITBI ZERO Despacho: CERTIDAO ITBI
Interessado: NEUSA FRANCISCO DE SOUZA Reg.Cadastral: 33119033001000 Processo: 2012/029321-2 Assunto: CERTIDAO DE ITBI ZERO Despacho: COMUNICACAO	Interessado: PAULO HONORIO DA SILVA Reg.Cadastral: 451184008000000 Processo: 2016/016896-9 Assunto: FRAZIONAMENTO Despacho: DEFERIDO	Interessado: REGINALDO APARECIDO DE FREITAS Reg.Cadastral: 262357006300000 Processo: 2016/026156-6 Assunto: CORRECAO DE ALIQUOTA/REVISAO Despacho: SOLICITA PROVIDENCIAS	Interessado: REGINALDO APARECIDO DE FREITAS Reg.Cadastral: 262357006300000 Processo: 2016/026156-6 Assunto: CORRECAO DE ALIQUOTA/REVISAO Despacho: SOLICITA PROVIDENCIAS	Interessado: ROGERIO LOPES Reg.Cadastral: 541322017501005 Processo: 1993/011946-6 Assunto: REFORMA / AMPLIACAO Despacho: CADASTRAMENTO DE CONSTRUCAO	Interessado: SANDRA REGINA ROSSI FRAUSTINO Reg.Cadastral: 331188009301000 Processo: 2012/030679-0 Assunto: CERTIDAO DE ITBI ZERO Despacho: DEFERIDO	Interessado: SANDRA REGINA ROSSI FRAUSTINO Reg.Cadastral: 331188009301000 Processo: 2012/030679-0 Assunto: CERTIDAO DE ITBI ZERO Despacho: DEFERIDO	Interessado: SWENSSON SERVICOS MEDICOS SS Reg.Cadastral: 345197 Processo: 2016/015540-4 Assunto: RECOLHIMENTO/ISSQN Despacho: COMUNICACAO
Interessado: NILTON DA SILVA CESAR Reg.Cadastral: 436199006901000 Processo: 2006/006897-0 Assunto: REGULARIZACAO Despacho: CAD. CONSTRUCAO LEI 8.229/2007	Interessado: PAULO MATHIAS BUENO Reg.Cadastral: 246283000701000 Processo: 2013/023327-3 Assunto: CERTIDAO DE ITBI ZERO Despacho: DEFERIDO	Interessado: REGINALDO DA SILVA Reg.Cadastral: 455366012001000 Processo: 2016/017815-8 Assunto: LEGALIZACAO Despacho: CADASTRAMENTO DE CONSTRUCAO	Interessado: REGINALDO DA SILVA Reg.Cadastral: 455366012001000 Processo: 2016/017815-8 Assunto: LEGALIZACAO Despacho: CADASTRAMENTO DE CONSTRUCAO	Interessado: ROGERIO LOPES Reg.Cadastral: 541322020601000 Processo: 1993/011946-6 Assunto: REFORMA / AMPLIACAO Despacho: CADASTRAMENTO DE CONSTRUCAO	Interessado: SANDRO LUIS RODRIGUES Reg.Cadastral: 244419012301000 Processo: 2003/015860-4 Assunto: REGULARIZACAO Despacho: CAD. CONSTRUCAO LEI 8.229/2007	Interessado: SANDRO LUIS RODRIGUES Reg.Cadastral: 244419012301000 Processo: 2003/015860-4 Assunto: REGULARIZACAO Despacho: CAD. CONSTRUCAO LEI 8.229/2007	Interessado: SYLVIO PADILHA Reg.Cadastral: 565477011501000 Processo: 2016/026679-7 Assunto: IMPORT.PAGA DE IPTU Despacho: SOLICITA PROVIDENCIAS
Interessado: NILTON YOSHIAKI DE CAMARGO MATSUO Reg.Cadastral: 462442006301000 Processo: 2016/008940-5 Assunto: ALTERACAO CADASTRAL Despacho: DEFERIDO	Interessado: PAULO ROBERTO PINTO DE MORAES Reg.Cadastral: 343323009101000 Processo: 2013/033285-1 Assunto: ISENÇÃO DE ITBI Despacho: COMUNICACAO	Interessado: REGINALDO DEL GUIDICE Reg.Cadastral: 12883469806 Processo: 2016/014078-6 Assunto: APURACAO CREDITO TRIBUTARIO Despacho: COMUNICACAO	Interessado: REGINALDO DEL GUIDICE Reg.Cadastral: 12883469806 Processo: 2016/014078-6 Assunto: APURACAO CREDITO TRIBUTARIO Despacho: COMUNICACAO	Interessado: ROGERIO LOPES Reg.Cadastral: 541322017501007 Processo: 1993/011946-6 Assunto: REFORMA / AMPLIACAO Despacho: CADASTRAMENTO DE CONSTRUCAO	Interessado: SANGRA REGINA ROSSI FRAUSTINO Reg.Cadastral: 331188009301000 Processo: 2012/030679-0 Assunto: CERTIDAO DE ITBI ZERO Despacho: DEFERIDO	Interessado: SANGRA REGINA ROSSI FRAUSTINO Reg.Cadastral: 331188009301000 Processo: 2012/030679-0 Assunto: CERTIDAO DE ITBI ZERO Despacho: DEFERIDO	Interessado: SYLVIO PADILHA Reg.Cadastral: 565477011501000 Processo: 2016/026679-7 Assunto: IMPORT.PAGA DE IPTU Despacho: SOLICITA PROVIDENCIAS
Interessado: ODETE LOURENCO DA SILVA Reg.Cadastral: 264290029900000 Processo: 2016/018380-2 Assunto: CORRECAO DE LANCAMENTO Despacho: DEFERIDO	Interessado: PAULO VINICIUS DOS SANTOS Reg.Cadastral: 454423030301000 Processo: 2016/022311-1 Assunto: LEGALIZACAO Despacho: CADASTRAMENTO DE CONSTRUCAO	Interessado: REMAER AVIACAO E COMERCIO LTDA Reg.Cadastral: 083138 Processo: 2014/036158-5 Assunto: SOLICITACAO Despacho: COMUNICACAO	Interessado: REMAER AVIACAO E COMERCIO LTDA Reg.Cadastral: 083138 Processo: 2014/036158-5 Assunto: SOLICITACAO Despacho: COMUNICACAO	Interessado: ROGERIO LOPES Reg.Cadastral: 541322017501007 Processo: 1993/011946-6 Assunto: REFORMA / AMPLIACAO Despacho: CADASTRAMENTO DE CONSTRUCAO	Interessado: SANDRA REGINA ROSSI FRAUSTINO Reg.Cadastral: 331188009301000 Processo: 2012/030679-0 Assunto: CERTIDAO DE ITBI ZERO Despacho: DEFERIDO	Interessado: SANDRA REGINA ROSSI FRAUSTINO Reg.Cadastral: 331188009301000 Processo: 2012/030679-0 Assunto: CERTIDAO DE ITBI ZERO Despacho: DEFERIDO	Interessado: TADEU FERRAZ Reg.Cadastral: 555153037801000 Processo: 1990/004890-0 Assunto: CONSTRUCAO Despacho: CADASTRAMENTO DE CONSTRUCAO
Interessado: ONOFRE ALVES MOREIRA FILHO 95913998804-ME Reg.Cadastral: 337196 Processo: 2016/027831-3 Assunto: BAIXA Despacho: INFORMADO CANCELAMENTO DE I.M.	Interessado: PCGS EMPREENDIMENTOS LTDA Reg.Cadastral: 563461058101000 Processo: 2015/001272-2 Assunto: CONSTRUCAO GALPAO/SALAO/BARRACAO Despacho: CADASTRAMENTO DE CONSTRUCAO	Interessado: RENATO ALUISIO SILVA Reg.Cadastral: 34319503201000 Processo: 2003/008703-5 Assunto: REGULARIZACAO Despacho: CADASTRAMENTO DE CONSTRUCAO	Interessado: RENATO ALUISIO SILVA Reg.Cadastral: 34319503201000 Processo: 2003/008703-5 Assunto: REGULARIZACAO Despacho: CADASTRAMENTO DE CONSTRUCAO	Interessado: ROGERIO LOPES Reg.Cadastral: 541322017501006 Processo: 1993/011946-6 Assunto: REFORMA / AMPLIACAO Despacho: CADASTRAMENTO DE CONSTRUCAO	Interessado: SERGIO DE GODDI (CPF: 998.588.358-68) Reg.Cadastral: 345132023501000 Processo: 2013/032800-8 Assunto: ISENÇÃO DE ITBI Despacho: COMUNICACAO	Interessado: SERGIO DE GODDI (CPF: 998.588.358-68) Reg.Cadastral: 345132023501000 Processo: 2013/032800-8 Assunto: ISENÇÃO DE ITBI Despacho: COMUNICACAO	Interessado: TARCISIO LUIZ MILANI Reg.Cadastral: 313738 Processo: 2016/026836-3 Assunto: BAIXA Despacho: INFORMADO CANCELAMENTO DE I.M.
Interessado: OSEAS GOMES FLORENCIO Reg.Cadastral: 345201009101000 Processo: 2016/025198-9 Assunto: ISENÇÃO DE ITBI Despacho: CERTIDAO ITBI	Interessado: PEDRO DE ARAUJO Reg.Cadastral: 452173006900000 Processo: 2016/027298-5 Assunto: IMPORT.PAGA DE IPTU Despacho: SOLICITA PROVIDENCIAS	Interessado: RICARDO CASTELLANO Reg.Cadastral: 673276039601000 Processo: 2016/008943-9 Assunto: ALTERACAO CADASTRAL Despacho: DEFERIDO	Interessado: RICARDO CASTELLANO Reg.Cadastral: 673276039601000 Processo: 2016/008943-9 Assunto: ALTERACAO CADASTRAL Despacho: DEFERIDO	Interessado: ROGERIO LOPES JUNIOR Reg.Cadastral: 541322017000000 Processo: 2009/028786-3 Assunto: DEMOLICAO Despacho: COMUNICACAO	Interessado: SERGIO DE GODDI (CPF: 998.588.358-68) Reg.Cadastral: 345132023501000 Processo: 2013/032800-8 Assunto: ISENÇÃO DE ITBI Despacho: COMUNICACAO	Interessado: SERGIO DE GODDI (CPF: 998.588.358-68) Reg.Cadastral: 345132023501000 Processo: 2013/032800-8 Assunto: ISENÇÃO DE ITBI Despacho: COMUNICACAO	Interessado: TATIANA GARCIA FONTES Reg.Cadastral: 363410000900000 Processo: 2016/027345-4 Assunto: RECOLHIMENTO DE ITBI Despacho: SOLICITA PROVIDENCIAS
Interessado: OTTO DIGGELMANN Reg.Cadastral: 771204022801000 Processo: 2016/000003-0 Assunto: ALTERACAO CADASTRAL Despacho: GENERICO	Interessado: PEDRO DE OLIVEIRA Reg.Cadastral: 356268012301000 Processo: 2016/015542-0 Assunto: SOLICITACAO Despacho: CADASTRAMENTO DE CONSTRUCAO	Interessado: RINALDO NADIR DE ALENCAR Reg.Cadastral: 462444004701000 Processo: 2006/001501-3 Assunto: CONSTRUCAO Despacho: CADASTRAMENTO DE CONSTRUCAO	Interessado: RINALDO NADIR DE ALENCAR Reg.Cadastral: 462444004701000 Processo: 2006/001501-3 Assunto: CONSTRUCAO Despacho: CADASTRAMENTO DE CONSTRUCAO	Interessado: ROLDAO PACCA VASSAO FILHO Reg.Cadastral: 345115016001000 Processo: 2013/025385-9 Assunto: CERTIDAO DE ITBI ZERO Despacho: DEFERIDO	Interessado: SETCON - RESIDENCIAL VILLA ITALIA EMPREENDIMENTOS IMOBILIARIOS SPE LTDA Reg.Cadastral: 673339027601000 Processo: 2016/023938-0 Assunto: RECOLHIMENTO DE ITBI Despacho: SOLICITA PROVIDENCIAS	Interessado: SETCON - RESIDENCIAL VILLA ITALIA EMPREENDIMENTOS IMOBILIARIOS SPE LTDA Reg.Cadastral: 673339027601000 Processo: 2016/023938-0 Assunto: RECOLHIMENTO DE ITBI Despacho: SOLICITA PROVIDENCIAS	Interessado: TAUSTE SUPERMERCADOS LTDA Reg.Cadastral: 422155089601000 Processo: 2016/016154-3 Assunto: CANCELAMENTO TX.REMOCAO LIXO Despacho: INDEFERIDO
Interessado: OTTO DIGGELMANN Reg.Cadastral: 771204004000000 Processo: 2016/000003-0 Assunto: ALTERACAO CADASTRAL Despacho: GENERICO	Interessado: PMS (FUNCIONAMENTO DO COAS) Reg.Cadastral: 446228045701000 Processo: 1997/014699-9 Assunto: LOCACAO DE IMOVEL Despacho: CADASTRAMENTO DE CONSTRUCAO	Interessado: ROBERTA NOBREGA CERVENKOW Reg.Cadastral: 654341023700000 Processo: 2016/023932-3 Assunto: ALTERACAO CADASTRAL Despacho: DEFERIDO	Interessado: ROBERTA NOBREGA CERVENKOW Reg.Cadastral: 654341023700000 Processo: 2016/023932-3 Assunto: ALTERACAO CADASTRAL Despacho: DEFERIDO	Interessado: ROMEU DE CARVALHO Reg.Cadastral: 461330019501000 Processo: 2016/000003-0 Assunto: ALTERACAO CADASTRAL Despacho: GENERICO	Interessado: SIDNEI NASCIMENTO Reg.Cadastral: 354249005501000 Processo: 2010/022583-8 Assunto: CONSTR/AMPLIACAO E REGULARIZACAO Despacho: CAD. CONSTRUCAO LEI 8.229/2007	Interessado: SIDNEI NASCIMENTO Reg.Cadastral: 354249005501000 Processo: 2010/022583-8 Assunto: CONSTR/AMPLIACAO E REGULARIZACAO Despacho: CAD. CONSTRUCAO LEI 8.229/2007	Interessado: TELMO PEREIRA CARDOSO Reg.Cadastral: 432308014101000 Processo: 2016/012093-7 Assunto: IMPORTANÇIA PAGA Despacho: COMUNICACAO
Interessado: OTTO DIGGELMANN Reg.Cadastral: 771193019001000 Processo: 2016/000003-0 Assunto: ALTERACAO CADASTRAL Despacho: GENERICO	Interessado: PRISCILA MARCELINO Reg.Cadastral: 331493027301015 Processo: 2016/014164-4 Assunto: SOLICITACAO Despacho: COMUNICACAO	Interessado: ROBERTO ALARCON FILHO E / OU OUTROS Reg.Cadastral: 444436022101000 Processo: 2012/011178-6 Assunto: DESAPROPRIACAO DE AREA / IMOVEL Despacho: COMUNICACAO	Interessado: ROBERTO ALARCON FILHO E / OU OUTROS Reg.Cadastral: 444436022101000 Processo: 2012/011178-6 Assunto: DESAPROPRIACAO DE AREA / IMOVEL Despacho: COMUNICACAO	Interessado: ROMULO FREITAS PONTALTI Reg.Cadastral: 365237024501000 Processo: 2016/023932-3 Assunto: ALTERACAO CADASTRAL Despacho: GENERICO	Interessado: SANDRA REGINA ROSSI FRAUSTINO Reg.Cadastral: 331188009301000 Processo: 2012/030679-0 Assunto: CERTIDAO DE ITBI ZERO Despacho: DEFERIDO	Interessado: SANDRA REGINA ROSSI FRAUSTINO Reg.Cadastral: 331188009301000 Processo: 2012/030679-0 Assunto: CERTIDAO DE ITBI ZERO Despacho: DEFERIDO	Interessado: TEREZINHA MONTEIRO CARDOSO Reg.Cadastral: 452373012000000 Processo: 2003/023860-4 Assunto: LEGALIZACAO/AREAS PUBLICA(M. PR.2220) Despacho: DEFERIDO
Interessado: OTTO DIGGELMANN Reg.Cadastral: 771193019001000 Processo: 2016/000003-0 Assunto: ALTERACAO CADASTRAL Despacho: GENERICO	Interessado: QUINTA DESENVOLVIMENTO EDUCACIONAL LTDA - EPP	Interessado: ROBERTO ALARCON FILHO E / OU OUTROS Reg.Cadastral: 444436022101000 Processo: 2012/011178-6 Assunto: DESAPROPRIACAO DE AREA / IMOVEL Despacho: COMUNICACAO	Interessado: ROBERTO ALARCON FILHO E / OU OUTROS Reg.Cadastral: 444436022101000 Processo: 2012/011178-6 Assunto: DESAPROPRIACAO DE AREA / IMOVEL Despacho: COMUNICACAO	Interessado: ROMULO FREITAS PONTALTI Reg.Cadastral: 365237024501000 Processo: 2016/023932-3 Assunto: ALTERACAO CADASTRAL Despacho: GENERICO	Interessado: SANDRA REGINA ROSSI FRAUSTINO Reg.Cadastral: 331188009301000 Processo: 2012/030679-0 Assunto: CERTIDAO DE ITBI ZERO Despacho: DEFERIDO	Interessado: SANDRA REGINA ROSSI FRAUSTINO Reg.Cadastral: 331188009301000 Processo: 2012/030679-0 Assunto: CERTIDAO DE ITBI ZERO Despacho: DEFERIDO	Interessado: THAIS ROBERTA SANTOS DE

QUEIROZ Reg.Cadastral: 646316005100000 Processo: 2015/035687-1 Assunto: CORRECAO DE ALIQUOTA/REVISAO Despacho: INDEFERIDO	Despacho: INDEFERIDO	Reg.Cadastral: 263250031400000 Processo: 2016/016526-2 Assunto: UNIFICACAO DE LOTES Despacho: COMUNICACAO	ANDRE MARIA BOTAR RUA DONA ANA GONZAGA, 54 58134216 LICENÇA OBRA 10/11/2016	ANDRE VARGAS PORTEIRO CACAMBAS - ME AVENIDA PARANA, 3756 BARRACAO 58218116 DISPO RESIDUOS 12/11/2016	RUA DARCI DE ALMEIDA SILVESTRI RUA DARCI DE ALMEIDA SILVESTRI 58354416 FUNDO MUN SAUDE 12/11/2016	RUA PEREIRA DA FONSECA, 449 AP RUA SANTA CLARA, 83 58357116 CONTR MELHORIA 12/11/2016	RUA AUGUSTO RODRIGUES DOS SANT RUA JULIO BENESI, 5 58448916 FUNDO MUN SAUDE 13/11/2016	RUA ALEXANDRE CALDINI, 710 RUA JOSE BONIFACIO, 53 58592616 REC CAPITAL 18/10/2016	RUA DOUTOR FRANCISCO PRESTES M RUA DOUTOR FRANCISCO PRESTES M 2446021012 IPTU/TAXAS 17/11/2016	RUA DR JOAO DOMINGOS DE MOURA, RUA JOAO LUIZ VIEIRA TAVARES, 58459116 LICENÇA OBRA 16/11/2016	RUA JOAO LUIZ VIEIRA TAVARES, RUA JOAO LUIZ VIEIRA TAVARES, 58562816 LICENÇA OBRA 17/11/2016	RUA DRACENA, 228 RUA CIEIRA, 282 58562916 LICENÇA OBRA 17/11/2016	RUA CIEIRA, 282 RUA BARAO PIRATININGA, 286 58577016 LICENÇA OBRA 17/11/2016	RUA BARAO PIRATININGA, 286 AVENIDA PROF.FRANCISCO MORATO, 58285116 CERTIDÃO 16/10/2016	RUA MARIO FIDENCIO DA ROSA, 44 RUA VICTOR ANDREW, 4290 58568716 CERTIDÃO 20/10/2016	AVENIDA VICTOR ANDREW, 4290 RUA ANTERO JOSE DA ROSA, 522 58355716 CONTR MELHORIA 12/11/2016	AVENIDA PEREIRA DA SILVA, 1868 RUA MARIA SOARES LEITAO, 197 58285116 CERTIDÃO 15/10/2016	AVENIDA PARANA, 2870 ESTRADA AURELIA LUIZA M ZANON, 58435816 CERTIDÃO 16/10/2016	ESTRADA AURELIA LUIZA M ZANON, ESTRADA AURELIA LUIZA M ZANON, 58434916 CERTIDÃO 16/10/2016	ESTRADA AURELIA LUIZA M ZANON, ESTRADA AURELIA LUIZA M ZANON, 58574016 CONTR MELHORIA 17/11/2016	ESTRADA AURELIA LUIZA M ZANON, ESTRADA AURELIA LUIZA M ZANON, 58572716 CONTR MELHORIA 17/11/2016	ESTRADA AURELIA LUIZA M ZANON, ESTRADA AURELIA LUIZA M ZANON, 58573616 CONTR MELHORIA 17/11/2016	ESTRADA AURELIA LUIZA M ZANON, ESTRADA AURELIA LUIZA M ZANON, 58572916 CONTR MELHORIA 17/11/2016	ESTRADA AURELIA LUIZA M ZANON, RUA SALIBA MOTTA, 220 APT0/2 58572516 CONTR MELHORIA 17/11/2016	RUA FRANCISCO MORON FERNANDES, RUA ODILON LEONETTI, 138 58480416 I.T.B.I. 07/11/2016	RUA ODILON LEONETTI, 138 RUA EQUADOR, 333 58468416 LICENÇA OBRA 16/11/2016	RUA EQUADOR, 333 RUA DOUTOR UBALDINO DO AMARAL, 58555316 LICENÇA OBRA 16/11/2016	RUA DOUTOR UBALDINO DO AMARAL, RUA CORONEL JOSE LOUREIRO, 46 58358416 DISPO RESIDUOS 12/11/2016	RUA CORONEL JOSE LOUREIRO, 46 RUA PEDRO PEGORETTI, 202 58554016 FUNDO MUN SAUDE 16/11/2016	RUA ALBERTO FLAMIA RUA ARTHUR GOMES, 511 APT0/SAL 58372216 LICENÇA OBRA 13/11/2016	RUA ARTHUR GOMES, 511 APT0/SAL RUA DIONISIO REIS DOS SANTOS, 58435616 FUNDO MUN SAUDE 13/11/2016	RUA DIONISIO REIS DOS SANTOS, RUA CAFELANDIA, 364 58342316 LICENÇA OBRA 31/10/2016	RUA CAFELANDIA, 364 RUA JUVENAL DE ALMEIDA, 63 58461416 CÓPIAS 16/11/2016	RUA JUVENAL DE ALMEIDA, 63 RUA ARTHUR GOMES, 511 APT0/SAL 58458316 LICENÇA OBRA 16/11/2016	RUA ARTHUR GOMES, 511 APT0/SAL PRACA CEL JOAQUIM ESTANISLAU D 58435416 FUNDO MUN SAUDE 13/11/2016	RUA AGOSTINHO CANTU, 190 RUA FRANCISCO MORON FERNANDES, 58569716 CONTR MELHORIA 17/11/2016	RUA AGOSTINHO CANTU, 190 AVENIDA LINDOIA, 341 SALA 0000 58462216 LICENÇA OBRA 16/11/2016	AVENIDA LINDOIA, 341 SALA 0000 RUA ANTONIO JOSE MATTOS CORREA 58219416 DISPO RESIDUOS 12/11/2016	RUA ANTONIO JOSE MATTOS CORREA RUA ANTONIO JOSE MATTOS CORREA 58566916 LICENÇA OBRA 17/11/2016	RUA ANTONIO JOSE MATTOS CORREA PRACA BENEDITO ANTONIO PEREIRA 58566616 LICENÇA OBRA 17/11/2016	PRACA BENEDITO ANTONIO PEREIRA RUA BENTO ROLIM DE MOURA, 160 58358216 DISPO RESIDUOS 12/11/2016	RUA BENTO ROLIM DE MOURA, 160 RUA ARTHILIO NARDI, 57 58356216 CERTIDÃO 15/10/2016	RUA ARTHILIO NARDI, 57 RUA ANTONIO APARECIDO FERRAZ, 58347716 DISPO RESIDUOS 12/11/2016	RUA ANTONIO APARECIDO FERRAZ, AVENIDA PAULO EMANUEL DE ALMEI 58436616 DÉBITO ISSQN 19/10/2016	AVENIDA PAULO EMANUEL DE ALMEI ALAMEDA CELIDONIO DO MONTE, 20 58222716 DISPO RESIDUOS 12/11/2016	ALAMEDA CELIDONIO DO MONTE, 20 ALAMEDA CELIDONIO DO MONTE, 20 58567616 LICENÇA OBRA 17/11/2016	ALAMEDA CELIDONIO DO MONTE, 20 RUA DOS INGLESES, 600 ANDAR 15 58567116 LICENÇA OBRA 17/11/2016	RUA DOS INGLESES, 600 ANDAR 15 RUA DOS INGLESES, 600 ANDAR 15 58468516 LICENÇA OBRA 16/11/2016	RUA DOS INGLESES, 600 ANDAR 15 AVENIDA VINICIUS DE MORAES, 56 58468716 LICENÇA OBRA 16/11/2016	AVENIDA VINICIUS DE MORAES, 56 RUA JOAO NOBREGA DE ALMEIDA, 4 58222816 DISPO RESIDUOS 12/11/2016	RUA JOAO NOBREGA DE ALMEIDA, 4 RUA CAPITAO CARLOS MALHEIRO OE 58460516 LICENÇA OBRA 16/11/2016	RUA CAPITAO CARLOS MALHEIRO OE RUA JOSE TRUGILLANO, 688 C 58285416 FUNDO MUN SAUDE 12/11/2016	RUA JOSE TRUGILLANO, 688 C RUA SALVADOR CORREA, 658 SALA 58359716 DISPO RESIDUOS 12/11/2016	RUA SALVADOR CORREA, 658 SALA RUA CARLOS SMITH, 207 58459416 FUNDO MUN SAUDE 16/11/2016	RUA CARLOS SMITH, 207 ESTRADA DO ZANON, 191 58221616 DISPO RESIDUOS 12/11/2016	ESTRADA DO ZANON, 191 RUA JOAO MERCADO, 260 58221416 DISPO RESIDUOS 12/11/2016	RUA JOAO MERCADO, 260 COMERCIAL CASSU LTDA 58355716 DISPO RESIDUOS 12/11/2016	COMERCIAL CASSU LTDA COMERCIAL E CONSTRUTORA PROHIDRO LTDA 58284816 DISPO RESIDUOS 12/11/2016	COMERCIAL E CONSTRUTORA PROHIDRO LTDA COMERCIO DE SUCATAS E TRANSPORTES GAGLIA 58284816 DISPO RESIDUOS 12/11/2016	COMERCIO DE SUCATAS E TRANSPORTES GAGLIA AVENIDA VICTOR ANDREW, 1290 SA 58355316 DISPO RESIDUOS 12/11/2016	AVENIDA VICTOR ANDREW, 1290 SA COMPANHIA BRASILEIRA DE DISTRIBUICAO 58553016 FUNDO MUN SAUDE 16/11/2016	RUA MARIA CINTO DE BIAGGI, 164 RUA OCTACILIO ANDRIES, 250 58369516 LICENÇA OBRA 13/11/2016	RUA OCTACILIO ANDRIES, 250 RUA FUNCHAL, 411 ANDAR 13 58417316 LICENÇA OBRA 13/11/2016	RUA FUNCHAL, 411 ANDAR 13 RUA FUNCHAL, 411 ANDAR 13 58421316 LICENÇA OBRA 13/11/2016	RUA FUNCHAL, 411 ANDAR 13 RUA BONIFACIO DE OLIVEIRA CASS 58219316 DISPO RESIDUOS 12/11/2016	RUA BONIFACIO DE OLIVEIRA CASS AVENIDA FERNANDO STECCA, 780 S 58219316 CERTIDÃO 19/10/2016	AVENIDA FERNANDO STECCA, 780 S RUA PERU, 230 58553516 DISPO RESIDUOS 12/11/2016	RUA PERU, 230 DANIEL ASCENCIA DOMINGUES 58222316 DISPO RESIDUOS 12/11/2016	DANIEL ASCENCIA DOMINGUES RUA COMENDADOR HERMELINO MATAR 58581316 FUNDO MUN SAUDE 17/11/2016	RUA COMENDADOR HERMELINO MATAR RUA ARTHUR GOMES, 511 APT0/SAL 58435516 FUNDO MUN SAUDE 13/11/2016	RUA ARTHUR GOMES, 511 APT0/SAL AVENIDA SAO PAULO, 1691 1705 58222116 DISPO RESIDUOS 12/11/2016	AVENIDA SAO PAULO, 1691 1705 DIOGENES MENDES DE OLIVEIRA - EPP 58221916 DISPO RESIDUOS 12/11/2016	DIOGENES MENDES DE OLIVEIRA - EPP DIRCEU JOSE PEREIRA 58222216 DISPO RESIDUOS 12/11/2016	DIRCEU JOSE PEREIRA ALAMEDA DAS PETUNIAS, 511 58222216 DISPO RESIDUOS 12/11/2016	ALAMEDA DAS PETUNIAS, 511 DIRSON SEGAMARCHI JUNIOR 58552916 CERTIDÃO 19/10/2016	DIRSON SEGAMARCHI JUNIOR DIVA MONTEIRO FURLANI 58529216 CERTIDÃO 16/10/2016	DIRSON SEGAMARCHI JUNIOR RUA ENGENHEIRO JOSE RUBENS BAT 58429216 CERTIDÃO 16/10/2016	RUA ENGENHEIRO JOSE RUBENS BAT ALAMEDA JAU, 65 58466116 LICENÇA OBRA 16/11/2016	ALAMEDA JAU, 65 ALAMEDA JAU, 65 58466016 LICENÇA OBRA 16/11/2016	ALAMEDA JAU, 65 RUA FAUSTO COPPI, 74 CASA 2 58562216 LICENÇA OBRA 17/11/2016	RUA FAUSTO COPPI, 74 CASA 2 RUA BENEDITA CONCEICAO GOMES P 58434616 LICENÇA OBRA 13/11/2016	RUA BENEDITA CONCEICAO GOMES P EDSON RAMOS DE SOUZA - ME 58284416 DISPO RESIDUOS 12/11/2016	EDSON RAMOS DE SOUZA - ME EDSON SOBRAL DE OLIVEIRA 58461216 LICENÇA OBRA 16/11/2016	EDSON SOBRAL DE OLIVEIRA EDSON SOBRAL DE OLIVEIRA 58461016 LICENÇA OBRA 16/11/2016	EDSON SOBRAL DE OLIVEIRA EDWARD AKIHARU NISHIMORI 58221516 CERTIDÃO 15/10/2016	EDWARD AKIHARU NISHIMORI ELASMIX INDUSTRIA E COMERCIO DE BORRACHA 58357016 CONTR MELHORIA 12/11/2016	ELASMIX INDUSTRIA E COMERCIO DE BORRACHA ELZA DE JESUS MOREIRA SOROCABA - ME 58222516 DISPO RESIDUOS 12/11/2016	ELZA DE JESUS MOREIRA SOROCABA - ME EMERSON DIAS SANTOS 58458816 LICENÇA OBRA 16/11/2016	EMERSON DIAS SANTOS RUA ANTONIO VERGILIO RODRIGUES 58458816 LICENÇA OBRA 16/11/2016
---	----------------------	--	--	---	--	--	---	--	---	--	---	--	--	---	--	--	---	---	---	---	---	---	---	---	---	---	---	--	---	---	---	---	--	---	--	---	---	---	---	---	--	--	--	--	---	---	---	---	---	---	---	--	--	--	---	---	--	--	--	---	--	---	--	---	--	---	--	---	---	--	---	--	---	---	--	--	---	--	---	---	--	--	--	---	---	---	--	---	--



PREFEITURA DE SOROCABA
SECRETARIA DA FAZENDA
ÁREA DE ADMINISTRAÇÃO TRIBUTÁRIA
Período Lançamento: 11/10/2016 - 18/10/2016

Folha 1 / 6
Data 19/10/2016 15:17

A prefeitura de Sorocaba, nos termos do Artigo 2º, parágrafo 1º da Lei 5809, de 16 de novembro de 1998, por este Edital notifica os contribuintes dos Tributos abaixo relacionados de seus respectivos avisos de lançamento (carne) recibos diversos) e vencimentos. Os carne) recibos diversos serão entregues de forma simples pelos Correios, nos endereços para correspondências constantes do Cadastro Municipal, a época de suas emissões.

PROPR./COMPROMISSARIO	ENDEREÇO	DOCTO	TRIBUTO	VENCTO
INCORPORADORA SAO JUDAS TADEU LTDA	RUA ANTONIO PIRES DE ALMEIDA,	58552116	CERTIDÃO	19/10/2016
ABRAO HADDAD	RUA RUSSIA, 34	58428416	LICENÇA OBRA	13/11/2016
ABRAO HADDAD	RUA RUSSIA, 34	58428516	LICENÇA OBRA	13/11/2016
ACENICE CORRETORA DE SEGUROS LTDA ME	AVENIDA WASHINGTON LUIZ, 685 S	58546916	I.T.B.I.	07/11/2016
ADAIR CARLOS NEVES	AVENIDA MARIO JOSE AZEVEDO DE	58575316	LICENÇA OBRA	17/11/2016
ADILSON DA SILVA FERREIRA	RUA JOAO SILVESTRE, 63	58464616	CERTIDÃO	19/10/2016
AFB EMPREENDIMENTOS E PARTICIPACOES LTDA	AVENIDA ANTONIO CARLOS COMITRE	58573116	LICENÇA OBRA	17/11/2016
AICHELIN BRASIL LTDA	AVENIDA VELA OLIMPICA, 348			
AICHELIN BRASIL LTDA	AVENIDA VELA OLIMPICA, 348	2446022912	IPTU/TAXAS	17/11/2016
AICHELIN BRASIL LTDA	AVENIDA VELA OLIMPICA, 348	2527138513	IPTU/TAXAS	17/11/2016
A.J. INVESTIMENTOS E CORRETORA DE SEGURO	RUA RUGGERO RUGGERI, 54 SALA 0	58461916	LICENÇA OBRA	16/11/2016
ALCANTARA E SILVA DISK ENTULHO LTDA - ME	RUA FRANCISCO CANO GUERREIRO,	58284616	DISPO RESIDUOS	12/11/2016
ALDER EMPREEND IMOBILIARIOS LTDA	RUA DA PENHA, 609	58572616	CERTIDÃO	20/10/2016
ALFREDO NERY FILHO	RUA FELIPE CAMARAO, 202	58356316	CONTR MELHORIA	12/11/2016
ALGELA FRATI VAZ	RUA AURELIANO CESAR DO NASCIME	58550216	CONTR MELHORIA	16/11/2016
AMBITEC S/A	AVENIDA GEORG SCHAEFFLER, 2125	58217416	DISPO RESIDUOS	12/11/2016
ANDERSON LUIS DOS SANTOS	RUA LUIZA MAS, 109	58218516	DISPO RESIDUOS	12/11/2016
ANDRE LUIZ DAS VIRGENS MASSETTI	RUA GENEZIA IZABEL CARDOSO MEN	58461616	LICENÇA OBRA	16/11/2016

Ana Luiza Bacci Silva
SEF/DTMA/SEEAV
Chefe de Seção de Emissão e Entrega de Avisos
Sorocaba, 19 de outubro de 2016

ERNESTA EMILIA DOS SANTOS	RUA ODETE NANCI GIRALDI, 318	58427916	LICENÇA OBRA	13/11/2016	MARIA HELENA NOGUEIRA GOMES	RUA LUIZA MATIELLO HANSER, 62	58434516	LICENÇA OBRA	13/11/2016
ERNESTA EMILIA DOS SANTOS	RUA ODETE NANCI GIRALDI, 318	58427816	LICENÇA OBRA	13/11/2016	MARIA JOANA DO SOCORRO	RUA QUIRINO DE MELLO, 439 1	58574716	SEPULTURAS	17/11/2016
FABIO GONCALVES CABECA	RUA FREI CANECA, 131 APTO 03	58593416	LICENÇA OBRA	17/11/2016	MARIA JOSE ALVES NUNES	RUA JOAO DELLA MANNA, 238	58562416	LICENÇA OBRA	17/11/2016
FABIO SILVEIRA LEITE	RUA RAFAEL HIDEO SUGUI, 234	58461316	LICENÇA OBRA	16/11/2016	MARIA LIMA DA SILVA	RUA AGUIAR DE BARROS, 401	58376216	LICENÇA OBRA	13/11/2016
FRANCISCO CARLOS GOMES	RUA DOUTOR LUIZ MENDES ALMEIDA	58563916	LICENÇA OBRA	17/11/2016	MARIA LIMA DA SILVA	RUA AGUIAR DE BARROS, 401	58375816	LICENÇA OBRA	13/11/2016
FRANCISCO CARLOS GOMES	RUA DOUTOR LUIZ MENDES ALMEIDA	58563416	LICENÇA OBRA	17/11/2016	MARIA VIANNEY FRANCISCA MOREIRA	RUA PENHA DONOLLA DE BARROS, 3	58462816	CERTIDÃO	19/10/2016
FREITAS ENTULHOS EIRELI ME	RUA NICOLAU PERRELA, 509	58284716	DISPO RESIDUOS	12/11/2016	MARIA VIEIRA RUBIO	RUA ANTONIO ARGENTO SOBRINHO,	58566516	FUNDO MUN SAUDE	17/11/2016
GALVANOPLASTIA 3 H LTDA	RUA DR. FERREIRA LOPES, 53	58341416	R.EVENTUAIS	12/11/2016	MARILIA FELICIANO DA SILVA	RUA GERALDO RIBEIRO DUARTE, 26	58466316	LICENÇA OBRA	16/11/2016
GALVANOPLASTIA 3 H LTDA	RUA DR. FERREIRA LOPES, 53	58346516	R.EVENTUAIS	12/11/2016	MARIO LUCAS	RUA LUIZ BRAILLE, 90	58466816	LICENÇA OBRA	16/11/2016
GEORGE LAURO LUKINE MARTINS	AVENIDA CASTRO ALVES, 0 LOTE Z	58370716	LICENÇA OBRA	13/11/2016	MARIVANI PANO	RUA FRANCISCO MONTEIRO DE CARV	58461716	I.T.B.I.	07/11/2016
GEORGE LAURO LUKINE MARTINS	AVENIDA CASTRO ALVES, 0 LOTE Z	58561516	LICENÇA OBRA	17/11/2016	MARIVANI PANO	RUA FRANCISCO MONTEIRO DE CARV			
GEORGE LAURO LUKINE MARTINS	AVENIDA CASTRO ALVES, 0 LOTE Z	58561616	LICENÇA OBRA	17/11/2016	MARLENE FERNANDES	AVENIDA JORGE JAMIL ZAMUR, 195	58371716	LICENÇA OBRA	13/11/2016
GEORGE LAURO LUKINE MARTINS	AVENIDA CASTRO ALVES, 0 LOTE Z	58370816	LICENÇA OBRA	13/11/2016	MARLETE JOSEFA DA SILVA	RUA DR LAURO ROBERTO FOGACA, 4	58594016	LICENÇA OBRA	17/11/2016
GEREMIAS PEREIRA DOS SANTOS	RUA JOVELINA APARECIDA MACHADO	58373316	CERTIDÃO	16/10/2016	MAURICIO GARBIM	RUA BARCELONA, 123	58569916	CONTR MELHORIA	17/11/2016
GERSON DELTREGGIA	RUA ARACATUBA, 220	58593116	LICENÇA OBRA	17/11/2016	MAURO SERGIO POLEZ	ALAMEDA LAURINDO DE BRITO, 102	58590516	LICENÇA OBRA	17/11/2016
GOMILX ENTULHOS LTDA ME	RUA DOM ADALBERTO SWIERSEN, 46	58285316	DISPO RESIDUOS	12/11/2016	MAURO SERGIO POLEZ	ALAMEDA LAURINDO DE BRITO, 102	58591016	LICENÇA OBRA	17/11/2016
GUILHERME CAMARGO FRANCIULLI	RUA DOUTOR NELSON MUNHOZO SOARE	58434716	LICENÇA OBRA	13/11/2016	M88 EMPREENDIMENTO IMOBILIARIO SPE LTDA	PRACA ARMANDO PANNUNZIO FILHO,	58371216	LICENÇA OBRA	13/11/2016
GUILHERME CASTELUCI DE CARVALHO - ME	RUA COMENDADOR VICENTE AMARAL,	58345316	DISPO RESIDUOS	12/11/2016	MED SERV SERVICOS MEDICOS LTDA - EPP	AVENIDA MARIO CAMPOLIM, 280	58591316	FUNDO MUN SAUDE	17/11/2016
H & R GOROY LTDA - ME	RUA GONCALVES DIAS, 429	58342916	DISPO RESIDUOS	12/11/2016	MEIRE APARECIDA DA COSTA	RUA MICHEL FERES HADDAD, 145	58560816	LICENÇA OBRA	17/11/2016
HB TRANSPORTE RODUVIARIO DE CARGAS LTDA	RUA JOAO GABRIEL MENDES, 1165	58343016	DISPO RESIDUOS	12/11/2016	MEIRE APARECIDA DA COSTA	RUA MICHEL FERES HADDAD, 145	58561316	LICENÇA OBRA	17/11/2016
HELIO HONORIO DE OLIVEIRA	RUA RIO GRANDE DO SUL, 316	58594216	LICENÇA OBRA	17/11/2016	MENEGUEL TRANSPORTES LTDA - ME	RUA PROFESSOR EDEMIER ANTONIO D	58347616	DISPO RESIDUOS	12/11/2016
HENRIQUE JURADO JUNIOR	RUA INDIANOPOLIS, 183 SALA 04	58549016	FUNDO MUN SAUDE	16/11/2016	MIGUEL SALES DA CUNHA - ME	RUA PROTASSIO DE CAMARGO SAMP	58346916	DISPO RESIDUOS	12/11/2016
HERCILIA GABURRO OCHANDIO	RUA NICOLAU ELIAS TIBECHERENY,	58429116	LICENÇA OBRA	13/11/2016	M.K.M. ENGENHARIA CONSTRUCOES E COMERCIO	RUA BELO HORIZONTE, 266	58549516	CERTIDÃO	19/10/2016
HERCILIA GABURRO OCHANDIO	RUA NICOLAU ELIAS TIBECHERENY,	58593316	LICENÇA OBRA	17/11/2016	MOSTEIRO DE SAO BENTO DE SAO PAULO	AVENIDA PRESTES MAIA, 220	58460616	MULTA CORTE ARV	16/11/2016
HSBC BANK BRASIL S/A - BANCO MULTIPLO	AVENIDA SAO PAULO, 255	58214416	CÓPIAS	12/11/2016	MOTORBANK EMPREE. E PARTI. LTDA	AVENIDA GENERAL CARNEIRO, 1500	58572416	LICENÇA OBRA	17/11/2016
HUAWEI SERVICOS DO BRASIL LTDA	AVENIDA JEROME CASE, 2650	58354816	CERTIDÃO	15/10/2016	MOTORBANK EMPREE. E PARTI. LTDA	AVENIDA GENERAL CARNEIRO, 1500	58572316	LICENÇA OBRA	17/11/2016
HUDSON JUNIOR PEREIRA	RUA INDIANOPOLIS, 26	58594416	LICENÇA OBRA	17/11/2016	MSA EMPRESA CINEMATOGRAFICA LTDA	AVENIDA DOUTOR AFONSO VERGUEIR	58444616	FUNDO MUN SAUDE	13/11/2016
IBITI MATERIAIS PARA CONSTRUCAO LTDA	AVENIDA FERNANDO STECCA, 995	58344616	DISPO RESIDUOS	12/11/2016	MSX EMPREENDIMENTOS E PARTICIPACOES LTDA	AVENIDA RUDOLF DAFFERNER, 400	58593516	LICENÇA OBRA	17/11/2016
ILDEFONSO GALINDO ROMERO	RUA PADRE JOSE CARLOS SIMOES,	58461516	LICENÇA OBRA	16/11/2016	NACIONAL REI DAS PEDRAS SOROCABA LTDA -	AVENIDA DOM AGUIRRE, 3333	58354916	DISPO RESIDUOS	12/11/2016
ILIDIO CARLOS P. DOS SANTOS	ALAMEDA DOS BEIJA FLORES, 8 LO	58575116	CERTIDÃO	20/10/2016	NATHALIA PASCHOAL COSTA VIEIRA	AVENIDA CARLOS SONETTI, 793	58458116	FUNDO MUN SAUDE	16/11/2016
INSTITUTO MORIAH	RUA RODRIGUES PACHECO, 68	58375016	MULTA CONTRATO	13/11/2016	NEIVA DANTAS CORREA	RUA MARIA LEITE CLEIS, 102	58462716	LICENÇA OBRA	16/11/2016
IRMAOS TAKEDA LTDA	RUA HERCULES TAVARES, 310	58373716	I.T.B.I.	14/11/2016	NELSON DE OLIVEIRA JUNIOR	RUA ROMUALDO BORGHESI, 495	58357216	LICENÇA OBRA	13/11/2016
ISA CRISTINA FOGACA DE ALMEIDA DORDETTI	RUA VIDAL DE NEGREIOS, 145	58347116	DISPO RESIDUOS	12/11/2016	NELSON DE OLIVEIRA JUNIOR	RUA ROMUALDO BORGHESI, 495	58357216	LICENÇA OBRA	13/11/2016
ITACOM COMERCIO DE MATERIAIS PARA CONSTR	AVENIDA CORONEL NOGUEIRA PADIL	58343216	DISPO RESIDUOS	12/11/2016	NORIVAL LOPES JUNIOR	RUA LUIZA LAINO ANTONELLI, 83	58593716	LICENÇA OBRA	17/11/2016
ITALO ISRAEL PEREIRA FUGANTI - ME	RUA FERNANDES VIEIRA, 90	58218816	DISPO RESIDUOS	12/11/2016	OBRAPLANAGEM SERVICOS LTDA ME	ALAMEDA DOS CRISANTEMOS, 4	58355116	DISPO RESIDUOS	12/11/2016
IVETE SONIA DE ANDRADE C.RIBEIRO	RUA DINO PANNUNZIO, 85	58467316	LICENÇA OBRA	16/11/2016	ONCO CLINICAS ESPECIALIZADAS LTDA	RUA DOUTOR NICOLAU P DE CAMPOS	58521716	FUNDO MUN SAUDE	16/11/2016
IZOMIRO RAMOS	RUA MADRID, 302	58467016	LICENÇA OBRA	16/11/2016	ONCO CLINICAS ESPECIALIZADAS LTDA	RUA DOUTOR NICOLAU P DE CAMPOS	58526716	FUNDO MUN SAUDE	16/11/2016
IZOMIRO RAMOS	RUA MADRID, 302	58466516	LICENÇA OBRA	16/11/2016	ORACI JOAO DE VECHI MORELLI	AVENIDA DR MARIO ZANUSSI DE OL	58573816	CONTR MELHORIA	17/11/2016
JAI REMOCAO DE ENTULHOS LTDA ME	RUA REINERO CORRADINI, 200 SAL	58358016	DISPO RESIDUOS	12/11/2016	ORLANDO JOSE GOMES GIORGI	RUA MANOEL VIEIRA RIBEIRO FILH	58345616	MULTA ZONOSSES	12/11/2016
JAMILSON DOS SANTOS REZENDE 105944694809	RUA MARIA APARECIDA GOMES, 29	58343416	DISPO RESIDUOS	12/11/2016	ORSI LOCACAO DE CACAMBAS LTDA - ME	RUA PEDRO MOREIRA CESAR, 463 S	58355216	DISPO RESIDUOS	12/11/2016
JAIRO LUIS COELHO	RUA PACAEMBU, 267 APTO 801	58373116	LICENÇA OBRA	13/11/2016	ORTOMED PRO-HOSPITALAR COM.E REPRESENTA	AVENIDA WASHINGTON LUIZ, 432	58589616	FUNDO MUN SAUDE	17/11/2016
JAPALIX ENTULHO LTDA - ME	RUA RITA DE CARVALHO MONTEIRO,	58344716	DISPO RESIDUOS	12/11/2016	OSCAR FONSECA VIEIRA	RUA ARTHUR GOMES, 51	58273616	MULTA CORTE ARV	12/11/2016
J.BERGAMO & CIA LTDA - EPP	RUA ANA TEGAME FESTA, 178	58343716	DISPO RESIDUOS	12/11/2016	OSCAR FONSECA VIEIRA	RUA ARTHUR GOMES, 51	58283516	R.EVENTUAIS	12/11/2016
JBR SERVICOS MEDICOS LTDA	RUA EULALIA SILVA, 214 ANDAR 1	58340816	FUNDO MUN SAUDE	12/11/2016	OSORIO MOMESSO	RUA LUCIMARA GODOY ZAMBONINI,	58549716	CONTR MELHORIA	16/11/2016
J.C. ELECTRIC COMERCIO DE MATERIAIS PARA	RUA DOUTOR AMERICO FIGUEIREDO,	58344116	DISPO RESIDUOS	12/11/2016	OSVALDO SHIGUEO GUIYOTOKU	ALAMEDA DAS BEGONIAS, 731	58592416	LICENÇA OBRA	17/11/2016
JEAN PAUL TOUJAS CATALAN	AVENIDA ELIAS MALUF, 3305 ODRA	58419016	LICENÇA OBRA	13/11/2016	OSVALDO SHIGUEO GUIYOTOKU	ALAMEDA DAS BEGONIAS, 731	58592016	LICENÇA OBRA	17/11/2016
JEAN PAUL TOUJAS CATALAN	AVENIDA ELIAS MALUF, 3305 ODRA	58404716	LICENÇA OBRA	13/11/2016	OSVALDO SHIGUEO GUIYOTOKU	ALAMEDA DAS BEGONIAS, 731	58592116	LICENÇA OBRA	17/11/2016
JEFERSON CAMPANHOLI 11035361841 - ME	RUA PASCHOAL BERNAL VECINA, 41	58345516	DISPO RESIDUOS	12/11/2016	PACACEMBU EMPREENDIMENTO E CONSTRUCOES LT	RUA SABARA, 566 ANDAR 12 - LAD	58219816	CERTIDÃO	15/10/2016
J.F. EMPREEND. IMOBILIARIOS LTDA	AVENIDA NOVE DE JULHO, 5966 CO	58585316	CERTIDÃO	20/10/2016	PAVANI & CAPUCHO TRANSPORTES LTDA -	RUA PADRE ANTONIO BRUNETTI, 88	58355416	DISPO RESIDUOS	12/11/2016
JOAO CORREA NETO	RUA PORTO ALEGRE, 118	58541416	I.T.B.I.	07/11/2016	PEDRINA PINTO DE OLIVEIRA LEITE	RUA SERGIO FERREIRA DE ALMEIDA	58565816	LICENÇA OBRA	17/11/2016
JOAO LUIZ DALA POZZA 02700238877 - ME	RUA DURVALINO BAPTISTA AFFONSO	58284216	DISPO RESIDUOS	12/11/2016	PEDRINA PINTO DE OLIVEIRA LEITE	RUA SERGIO FERREIRA DE ALMEIDA	58566416	LICENÇA OBRA	17/11/2016
JOAO TADAO KISHIMA	AVENIDA VICTOR ANDREW, 4290	58356716	CONTR MELHORIA	12/11/2016	PEDRO REBELLES	RUA OITO DE MAIO, 95	58563016	CERTIDÃO	15/10/2016
JOAQUIM BEZERRA DO NASCIMENTO	RUA TEODORO KAIZEL, 577	58561916	REC CAPITAL	18/11/2016	PLANALTER EMPREENDIMENTOS IMOBILIARIOS L	RUA PROFESSOR MAGALHAES DE NOR	58538416	CERTIDÃO	19/10/2016
JOAQUIM PAULO BRISOLA	RODOVIA RAPOSO TAVARES, 9 CASA	58343316	MULTA ZONOSSES	12/11/2016	PREMODISE SOROCABA SISTEMAS PRE-MOLDADOS	AVENIDA VICTOR ANDREW, 3861	58355516	DISPO RESIDUOS	12/11/2016
JOEL SILVA	ALAMEDA DAS GLICINIAS, 54 S/N	58575016	SEPULTURAS	17/11/2016	PROJETE CONSTRUTORA LTDA	AVENIDA PROFESSOR FRANCISCO MO	58448816	CERTIDÃO	16/10/2016
JOSE APARECIDO GOULARTI	RUA IGNACIO LOIOLA BRITO, 153	58574116	LICENÇA OBRA	16/11/2016	RAFAEL AUGUSTO SANTOS REDONDO	RUA FERNAO SALLES, 591	58355816	DISPO RESIDUOS	12/11/2016
JOSE BERNARDO DE SOUZA NETO	RUA JOAO THOME DE SOUZA NETO,	58445816	LICENÇA OBRA	13/11/2016	R&S SIMAO LIX LTDA - ME	RUA ANTONIA LOPES BRAVO, 234	58358716	DISPO RESIDUOS	12/11/2016
JOSE BISCAINO SANCHES	RUA BARAO COTEGIPE, 1132	58134116	LICENÇA OBRA	10/11/2016	RCX TRANSPORTE E LOGISTICA LTDA	AVENIDA JARAGUA, 400	58357816	DISPO RESIDUOS	12/11/2016
JOSE BISCAINO SANCHES	RUA BARAO COTEGIPE, 1132	58133916	LICENÇA OBRA	10/11/2016	REGINA CELIA NARDI BOSCHETTI	RUA TEREZA LOPES, 124	58467516	LICENÇA OBRA	16/11/2016
JOSE CARLOS BRANCO	RUA WALTER BARBOSA CARNEIRO, 4	58216016	REC CAPITAL	11/11/2016	REGINA HELENA GARCIA 39920292800 ME	RUA JOSE GORI, 350 SALA 00000	58337816	DISPO RESIDUOS	12/11/2016
JOSE CASSIANO SOBRINHO	RUA WALTER DAFFERNER, 131	58574116	LICENÇA OBRA	17/11/2016	REGINALDO DEL GUIDICE	RUA DEODARIO ALVES DA SILVA, 3	58443216	DÉBITO ISSQN	13/11/2016
JOSE DE MATOS MARCAL	RUA DOUTOR BENEDITO CARDOSO FR	58374616	LICENÇA OBRA	13/11/2016	REGINALDO DEL GUIDICE	RUA JOAO GUIMARAES, 81			
JOSE DE MATOS MARCAL	RUA DOUTOR BENEDITO CARDOSO FR	58374816	LICENÇA OBRA	13/11/2016	REMODELIX TRANSPORTES S/C LTDA	RUA RITA DE CARVALHO MONTEIRO,	58357416	DISPO RESIDUOS	12/11/2016
JOSE DE MATOS MARCAL	RUA DOUTOR BENEDITO CARDOSO FR	58374216	LICENÇA OBRA	13/11/2016	REMOMIX RODRIGUES & CAVALCANTE LTDA	RUA RUBIAO DE ALMEIDA, 1415 SA	58357916	DISPO RESIDUOS	12/11/2016
JOSE DE OLIVEIRA TAVARES	RUA ADELINO SCARPA, 215	58553216	REC CAPITAL	16/11/2016	RENE MARIA DE ALMEIDA FILHO	ALAMEDA ITAPORANGA, 621	58462516	LICENÇA OBRA	16/11/2016
JOSE EDNALDO NUNES DOS SANTOS	RUA SOFIA SCOTTO MARTINS, 81	58459516	LICENÇA OBRA	16/11/2016	RESIDENCIAL ALHES GREGAS INCORPORADORA E	RUA DOUTOR JULIO MARCONDES GUI	58342816	CERTIDÃO	15/10/2016
JOSE EDNALDO NUNES DOS SANTOS	RUA SOFIA SCOTTO MARTINS, 81	58548416	CERTIDÃO	19/10/2016	RICARDO ALVES DA ROCHA EPP	ALAMEDA GUARUJA, 832	58358316	DISPO RESIDUOS	12/11/2016
JOSE MARTINS DOS SANTOS	RUA ANA LUCIA ROSA DE ALMEIDA,	58345916	MULTA ZONOSSES	12/11/2016	RICARDO VAZ DE OLIVEIRA 0210098888 ME	RUA MADRE NINETTA JONATA, 193	58359916	DISPO RESIDUOS	12/11/2016
JOSE PEREIRA DOS SANTOS FILHO	RUA MEXICO, 135	58463216	LICENÇA OBRA	16/11/2016	ROBERTO GOULART PEREIRA SOROCABA - ME	RUA JUVENAL ALVES SENNE, 184 C	58337916	DISPO RESIDUOS	12/11/2016
JOSE ROBERTO KRUIZE - ME	RUA PASCHOAL AUGUSTO VERLANGIE	58344416	DISPO RESIDUOS	12/11/2016	RODOLFO POHLING JUNIOR	RUA BOTELHO, 187 BL A APTO 82	58548116	CERTIDÃO	19/10/2016
JOSE SOARES DE SOUZA JUNIOR - ME	RUA AMALIA ARGENTO BELDI, 65 S	58358916	DISPO RESIDUOS	12/11/2016	ROGERIO COSTA VASCONCELOS SOROCABA - ME	RUA RAYMUNDO FRUTUOSO DA SILVA	58221716	DISPO RESIDUOS	12/11/2016
JULIANO GABRIEL DOS SANTOS - ME	RUA SAMUEL DA SILVA, 269 ANEXO	58283716	DISPO RESIDUOS	12/11/2016	ROMUALDO FERREIRA DE CAMARGO	RUA SAO BENEDITO, 701 BLOCO B	58542316	CERTIDÃO	19/10/2016
JULIO CESAR DE SOUZA ALVES - ME	ALAMEDA DAS ACACIAS, 657	58343516	DISPO RESIDUOS	12/11/2016	RONALDO GONCALES	RUA JOSE TOSI, 25	58469016	LICENÇA OBRA	16/11/2016
LEONILDO VENDRAMINI	AVENIDA PRES KENNEDY, 250	58448516	CERTIDÃO	16/10/2016	RONALDO GONCALES	RUA JOSE TOSI, 25	58468816	LICENÇA OBRA	16/11/2016
LITHOS PROPERTIES NEG. E PART. LTDA	RUA DOUTOR ALBUQUERQUE LINS, 9	58572116	CONTR MELHORIA	17/11/2016	ROSANGELA APARECIDA BAZZO - ME	RUA ANTONIO SILVA-SALADINO, 21	58284516	DISPO RESIDUOS	12/11/2016
LM & AH TERRAPLANAGEM LTDA - ME	RUA ADOLFO FREDERICO SCHLEIFER	58346016	DISPO RESIDUOS	12/11/2016	RUTE DAS CHAGAS RAMOS - ME	RUA OTAVIO LUVIZZOTO, 143	58219616	DISPO RESIDUOS	12/11/2016
L.P.COLETA E TRANSPORTE DE ENTULHOS LTDA	RUA DOUTOR AMERICO FIGUEIREDO,	58242016	DISPO RESIDUOS	12/11/2016	SALMERON COMERCIO DE RESIDUOS, RECICLAGE	RODOVIA RAPOSO TAVARES, 0 SALA	58347516	CERTIDÃO	15/10/2016
LUCIANO YAZBEK	RUA EUCLIDES CASSIANO DE ARAUJ	58550316	CONTR MELHORIA	16/11/2016	SANDRA MARIA HONORATO DOS SANTOS	RUA FRANCISCO OTAVIANO, 197	58550616</		

VALDIVINO VAZ DE OLIVEIRA 04137824843-ME	RUA JOSE CRESPO FILHO, 418	58283616	DISPO RESIDUOS	12/11/2016
VALTER ROBERTO NADALINI	RUA ANGELO ELIAS, 414	58547316	CERTIDÃO	19/10/2016
VALTER ROBERTO NADALINI	RUA ANGELO ELIAS, 414	58564116	CERTIDÃO	20/10/2016
VANDERLEI FRANCA - ME	RUA PROFESSORA MARIA LUIZA GON	58359516	DISPO RESIDUOS	12/11/2016
VANDERLEI FRANCISCO DOS SANTOS	RUA RUDNEI SCHONFELDER, 432 S/	58572816	SEPULTURAS	17/11/2016
VANIA PENHA GUERRA SABONGI	RUA PAULO ANTONIO DO NASCIMENT	58442816	FUNDO MUN SAUDE	13/11/2016
VIRGINIA GOMES DA SILVA	AVENIDA MANOEL DE CAMARGO SAMP	58465916	LICENÇA OBRA	16/11/2016
VIRGINIA GOMES DA SILVA	AVENIDA MANOEL DE CAMARGO SAMP	58465716	LICENÇA OBRA	16/11/2016
VIRGINIA GOMES DA SILVA	AVENIDA MANOEL DE CAMARGO SAMP	58465516	LICENÇA OBRA	16/11/2016
VR MEDICAL IMPORTADORA E DISTRIBUIDORA D	AVENIDA FERNANDO STECCA, 885 S	58373016	FUNDO MUN SAUDE	13/11/2016
VR MEDICAL IMPORTADORA E DISTRIBUIDORA D	AVENIDA FERNANDO STECCA, 885 S	58372616	FUNDO MUN SAUDE	13/11/2016
ZF DO BRASIL LTDA	AVENIDA CONDE ZEPPELIN, 1935	58464316	CERTIDÃO	19/10/2016
ZF DO BRASIL LTDA	AVENIDA CONDE ZEPPELIN, 1935	58464816	CERTIDÃO	19/10/2016
ZF DO BRASIL LTDA	AVENIDA CONDE ZEPPELIN, 1935	58464416	CERTIDÃO	19/10/2016
3M4W - CONSULTORIA E PLANEJAMENTO LTDA	RUA ASPICUETA, 345	58341916	CERTIDÃO	15/10/2016

Ana Luiza Bacci Silva
SEF/DTMA/SEEAV
Chefe da Seção de Emissão e Entrega de Avisos

Sorocaba, 19 de outubro de 2016

SEHAB

Secretaria da Habitação e Regularização Fundiária

SECRETARIA DA HABITAÇÃO E REGULARIZAÇÃO FUNDIÁRIA RESOLUÇÃO SEHAB 113 / 2016

Júlia Galvão Andersson, Secretária da Habitação e Regularização Fundiária, nos uso de suas atribuições legais e considerando a necessidade de atender a demanda ainda existente de famílias interessadas na aquisição de unidades habitacionais, de acordo com a Lei Federal nº 11.977, de 7 de Julho de 2009, e as exigências contidas na Portaria 595, de 18 de Dezembro de 2013, do Ministério das Cidades, e alterações posteriores, que dispõe sobre os parâmetros de priorização e sobre o processo de seleção dos beneficiários do Programa Minha Casa, Minha Vida - PMCMV, faixa I.

RESOLVE

Art. 1º Retificar o artigo 1º da Resolução Sehab 31/2016, onde se lê "EVELIN

DA SILVA DE OLIVEIRA (CPF 410.977.468-36)"leia-se "EVELLYN DOS SANTOS SILVA (CPF 685.641.618-93)".

Art. 2º As necessárias convocações e orientações aos participantes do processo de inserção no Programa Habitacional Altos do Ipanema serão feitas exclusivamente por meio do jornal "Município de Sorocaba", órgão oficial da Prefeitura de Sorocaba, e do site www.sorocaba.sp.gov.br, sendo de inteira responsabilidade do interessado manter-se informado.

Art. 3º Esta Resolução entra em vigor na data de sua publicação no jornal "Município de Sorocaba", órgão oficial da Prefeitura de Sorocaba, disponível no site (www.sorocaba.sp.gov.br).

Sorocaba, 21 de Outubro de 2016

Júlia Galvão Andersson

Secretária da Habitação e Regularização Fundiária

SECRETARIA DA HABITAÇÃO E REGULARIZAÇÃO FUNDIÁRIA

RESOLUÇÃO SEHAB 114 / 2016

Júlia Galvão Andersson, Secretária da Habitação e Regularização Fundiária, nos uso de suas atribuições legais e considerando a necessidade de atender a demanda ainda existente de famílias interessadas na aquisição de unidades habitacionais, de acordo com a Lei Federal nº 11.977, de 7 de Julho de 2009, e as exigências contidas na Portaria 595, de 18 de Dezembro de 2013, do Ministério das Cidades, e alterações posteriores, que dispõe sobre os parâmetros de priorização e sobre o processo de seleção dos beneficiários do Programa Minha Casa, Minha Vida - PMCMV, faixa I.

RESOLVE

Art. 1º Tornar pública a convocação para atendimento social dos sorteados no Programa Habitacional Altos do Ipanema, conforme sorteio realizado no dia 29/06/2016:

CPF	NOME	GRUPO	DIA	HORÁRIO	
1	27182774836	ADILSON APARECIDO DE CAMPOS	Geral (Reserva)	03.11.2016 (5ª feira)	11:00h
2	35838622873	ADRIANA CAVALCANTE COSTA	Geral (Reserva)	25.10.2016 (3ª feira)	13:30h
3	25828086871	ADRIANA DE LIMA NEVES	Geral (Reserva)	25.10.2016 (3ª feira)	15:00h
4	36542800808	ADRIANA PAIVA DE OLIVEIRA	Geral (Reserva)	24.10.2016 (2ª feira)	14:30h
5	30363259805	ALDA MOURA ALVES	Geral (Reserva)	03.11.2016 (5ª feira)	10:00h
6	28370232809	ALESSANDRA LACERDA DE SOUZA	Geral (Reserva)	31.10.2016 (2ª feira)	14:00h
7	38640423806	ALESSANDRA RUSAFÁ DA CRUZ	Geral (Reserva)	26.10.2016 (4ª feira)	13:30h
8	37621453850	ALESSANDRO DA SILVA CAROLO	Geral (Reserva)	01.11.2016 (3ª feira)	9:00h
9	39431822822	ALINE COSTA DOS ANJOS	Geral (Reserva)	01.11.2016 (3ª feira)	9:30h
10	34802890885	ALINE CRISTINA DE AGUIAR BARBOSA	Geral (Reserva)	26.10.2016 (5ª feira)	10:00h
11	39955061863	ALINE TROVALIM NEVES	Geral (Reserva)	26.10.2016 (4ª feira)	9:30h
12	41024282830	ALLAN VINICIUS RODRIGUES DE OLIVEIRA	Geral (Reserva)	04.11.2016 (6ª feira)	14:00h
13	38245432814	ANA MARA SELVANO DA SILVA	Geral (Reserva)	01.11.2016 (3ª feira)	10:00h
14	34049026880	ANA PAULA FONSECA FERRADOR	Geral (Reserva)	04.11.2016 (6ª feira)	13:00h
15	43082183816	ANA PAULA GOMES RODRIGUES	Geral (Reserva)	27.10.2016 (5ª feira)	11:00h
16	36398173899	ANDERSON FERRAZ MENDES	Geral (Reserva)	31.10.2016 (2ª feira)	14:30h
17	40493951857	ANDERSON VAZ DE PROENÇA BARBOZA	Geral (Reserva)	26.10.2016 (4ª feira)	14:30h
18	38750207822	ANDRE LUIS SALES	Geral (Reserva)	24.10.2016 (2ª feira)	14:00h
19	25068239801	ANDREIA DIAS CORDEIRO	Geral (Reserva)	01.11.2016 (3ª feira)	9:00h
20	48290537808	ANDRESA PIERONI RAMOS	Geral (Reserva)	26.10.2016 (4ª feira)	11:30h
21	2119305803	ANEZ FLORIANO	Geral (Reserva)	25.10.2016 (3ª feira)	08:00h
22	5800349843	ANGÉLICA DE CÁSSIA FERREIRA DUARTE	Deficientes (Re-serva)	24.10.2016 (2ª feira)	9:00h
23	42424709831	ANGÉLICA OLIVEIRA TERRA	Geral (Reserva)	27.10.2016 (5ª feira)	08:00h
24	39507989862	ANNE CAROLINE KOVALSKI DO SANTOS	Geral (Reserva)	04.11.2016 (6ª feira)	13:00h
25	40315220880	APARECIDA DE FATIMA DOS SANTOS	Geral (Reserva)	26.10.2016 (4ª feira)	13:30h
26	33061403841	ARIANE CRISTINA SAMPAIO VEIGA	Geral (Reserva)	24.10.2016 (2ª feira)	13:30h
27	15681497860	ARISLY ANNE PEREIRA DO LAGO	Geral (Reserva)	01.11.2016 (3ª feira)	14:00h
28	18406155833	BATRIZ BRIZOLA	Deficientes (Re-serva)	24.10.2016 (2ª feira)	10:30h
29	7196155858	BERNADETE APARECIDA DA SILVA SANTOS	Geral (Reserva)	26.10.2016 (4ª feira)	11:30h
30	40490631827	BIANCA DE JESUS SOUZA	Geral (Reserva)	24.10.2016 (2ª feira)	14:30h
31	37964776827	BIANCA DE MATOS PAIXÃO	Geral (Reserva)	25.10.2016 (3ª feira)	14:00h
32	39772207800	BRUNA FERREIRA BARBOSA	Geral (Reserva)	31.10.2016 (2ª feira)	11:30h
33	28198253890	BRUNA MENDES DE OLIVEIRA	Geral (Reserva)	04.11.2016 (6ª feira)	10:00h
34	34329475855	BRUNA MIRANDA MARQUES	Geral (Reserva)	25.10.2016 (3ª feira)	9:00h
35	31717827829	BRUNO CÉSAR LÚCIO	Geral (Reserva)	25.10.2016 (3ª feira)	08:00h
36	35559843814	CAMILA ALMEIDA DE JESUS ROSA	Geral (Reserva)	01.11.2016 (3ª feira)	10:00h
37	37272580801	CAMILA CRISTINA GOMES	Geral (Reserva)	01.11.2016 (3ª feira)	15:00h
38	34970794804	CARINA CRISTINA DOMINGUES	Geral (Reserva)	27.10.2016 (5ª feira)	13:30h
39	42017134821	CARLA CAROLINA VICENTE DA SILVA ALBU-QUERQUE	Geral (Reserva)	01.11.2016 (3ª feira)	13:30h
40	39103489809	CARLA ELIZABETH LIMA ROSA E SILVA	Geral (Reserva)	24.10.2016 (2ª feira)	13:30h
41	41556796803	CARLOS HENRIQUE LEITE DA CUNHA	Geral (Reserva)	26.10.2016 (4ª feira)	10:00h
42	40503823856	CAROLINE CRISTINA DE LIMA	Geral (Reserva)	31.10.2016 (2ª feira)	10:30h
43	32352209846	CÉCILIA DE LIMA RIBEIRO BRASILENO	Geral (Reserva)	24.10.2016 (2ª feira)	14:00h

44	11021496839	CÉLIO GONÇALO ALMEIDA	Geral (Reserva)	31.10.2016 (2ª feira)	08:00h
45	26979048830	CLAUDIA REGINA CANDIDO PEREIRA SANTOS	Geral (Reserva)	03.11.2016 (5ª feira)	9:30h
46	30405471866	CLAUDINEIA COUTO	Geral (Reserva)	27.10.2016 (5ª feira)	9:00h
47	26864938875	CLELIA CRISTINA CARVALHO	Geral (Reserva)	25.10.2016 (3ª feira)	10:30h
48	9167380867	CLEUSA ESTELA GELUMBAUSKAS	Geral (Reserva)	31.10.2016 (2ª feira)	10:00h
49	10604609809	CRISTIANE APARECIDA DE ALMEIDA	Geral (Reserva)	01.11.2016 (3ª feira)	14:00h
50	21741221897	CRISTIANE DE FATIMA DEZANI FERRAZ	Geral (Reserva)	03.11.2016 (5ª feira)	15:00h
51	27835641810	CRISTIANO PINTILLO	Geral (Reserva)	25.10.2016 (3ª feira)	11:00h
52	4475752795	CRISTIANO PINHEIRO DA SILVA	Geral (Reserva)	01.11.2016 (3ª feira)	08:30h
53	26896556838	CRISTINA MESSIAS DOS SANTOS	Geral (Reserva)	31.10.2016 (2ª feira)	9:30h
54	38432487880	DAIANE BAPTISTA MACHADO	Geral (Reserva)	04.11.2016 (6ª feira)	13:30h
55	40470908831	DAIANE MATHILDE ROCHA	Geral (Reserva)	24.10.2016 (2ª feira)	13:00h
56	41080857877	DAIANE PAULA DE OLIVEIRA DIAS	Geral (Reserva)	31.10.2016 (2ª feira)	15:00h
57	41360196889	DAIANE ROLIM GOMES	Geral (Reserva)	26.10.2016 (4ª feira)	08:00h
58	16431363809	DAMARIS DINA DE QUEIROZ	Geral (Reserva)	01.11.2016 (6ª feira)	11:30h
59	42209431883	DANIELE REGIANI DE MELO	Geral (Reserva)	26.10.2016 (4ª feira)	14:30h
60	36134094889	DANIELE SOUZA DA SILVA	Geral (Reserva)	25.10.2016 (3ª feira)	08:30h
61	36714425813	DARIELE ABREU ANHAIA	Geral (Reserva)	03.11.2016 (5ª feira)	08:30h
62	33032208831	DEBORA CONCEIÇÃO MAZINI	Geral (Reserva)	31.10.2016 (2ª feira)	10:30h
63	38405576827	DEBORA ROSA	Geral (Reserva)	25.10.2016 (3ª feira)	13:00h
64	25903903860	DELSON CARLOS ANTUNES	Geral (Reserva)	25.10.2016 (3ª feira)	14:00h
65	34716379825	DIEGO ROBERTO DOS SANTOS	Geral (Reserva)	25.10.2016 (3ª feira)	10:00h
66	6823901861	DIVINA LEAL QUEIROZ	Geral (Reserva)	26.10.2016 (4ª feira)	11:00h
67	16014374809	DOMINGA BARBOSA AMORIM	Deficientes (Re-serva)	24.10.2016 (2ª feira)	08:30h
68	41921915803	DOUGLAS GUERREIRO NUNES	Deficientes (Re-serva)	24.10.2016 (2ª feira)	9:30h
69	4389494473	DOUGLNE CLEIDE PEREIRA DE SOUZA	Geral (Reserva)	04.11.2016 (6ª feira)	14:00h
70	16292550842	EDIMARA FERREIRA DA SILVA	Geral (Reserva)	31.10.2016 (2ª feira)	13:00h
71	18228785860	EDNA APARECIDA DE OLIVEIRA ARAUJO	Geral (Reserva)	01.11.2016 (3ª feira)	08:00h
72	38912258818	EDUARDO DA SILVA ASSIS	Geral (Reserva)	25.10.2016 (3ª feira)	9:30h
73	11620819880	ELIANA LOUREIRO MAIA	Geral (Reserva)	04.11.2016 (6ª feira)	9:30h
74	55909779400	ELIANE DA SILVA PEREIRA	Geral (Reserva)	27.10.2016 (5ª feira)	11:30h
75	36071887852	ELIENE CORDEIRO DOS SANTOS	Deficientes (Re-serva)	24.10.2016 (2ª feira)	9:30h
76	24945489858	ELIEZER SANDRO BARBOSA	Geral (Reserva)	01.11.2016 (3ª feira)	10:00h
77	968831702	ELIO TRABARCH	Geral (Reserva)	31.10.2016 (2ª feira)	08:00h
78	16013515859	ELISABETE APARECIDA ETORE	Geral (Reserva)	25.10.2016 (3ª feira)	08:30h
79	27168169807	ELISABETE APARECIDA GOMES	Geral (Reserva)	25.10.2016 (3ª feira)	14:30h
80	21686519818	ELISABETE DA SILVA URSULINA CARVALHO	Geral (Reserva)	03.11.2016 (5ª feira)	11:30h
81	9906781807	ELISABETE DE CARVALHO	Geral (Reserva)	31.10.2016 (2ª feira)	9:00h
82	26361419878	ELISABETE FREITAS SANTIAGO	Geral (Reserva)	27.10.2016 (5ª feira)	10:30h
83	451931939	ELISANDRA SANTOS DA SILVA BRANDAO	Deficientes (Re-serva)	24.10.2016 (2ª feira)	9:00h
84	30894181858	ELISANGELA DE FATIMA VIEIRA	Geral (Reserva)	25.10.2016 (3ª feira)	11:00h
85	34395641857	ELISEU RODRIGUES DE PAULA	Geral (Reserva)	26.10.2016 (4ª feira)	11:00h
86	40413665852	ELOISA LOPES CUNHA	Geral (Reserva)	27.10.2016 (5ª feira)	14:30h
87	11637841841	ENIO JESUS ROSA DOS SANTOS	Geral (Reserva)	04.11.2016 (6ª feira)	11:00h
88	37081266886	ÉRIC WESLEY DOS SANTOS CIPOLA	Geral (Reserva)	26.10.2016 (4ª feira)	15:00h
89	16014363866	ERICA CRISTINA XAVIER XIMENES	Geral (Reserva)	04.11.2016 (6ª feira)	08:00h
90	34006762844	ERICK BARICHELLO BEZERRA DOS SANTOS	Geral (Reserva)	31.10.2016 (2ª feira)	14:00h
91	36151227808	ERICKA BARBARA GONÇALVES	Geral (Reserva)	26.10.2016 (4ª feira)	08:30h
92	22501406850	ERIK CARLOS ALVES	Geral (Reserva)	26.10.2016 (4ª feira)	9:00h
93	10767294874	EVANDIO DA SILVA SANTOS	Geral (Reserva)	04.11.2016 (6ª feira)	08:00h
94	14578792803	EVANDRO DE LIMA SANTOS	Geral (Reserva)	04.11.2016 (6ª feira)	13:30h
95	39532179844	ÉVELIN CRISTINA DE ALMEIDA	Geral (Reserva)	01.11.2016 (3ª feira)	14:30h
96	35313662899	EVERTON DE CARVALHO	Geral (Reserva)	25.10.2016 (3ª feira)	9:00h
97	40457008890	EVERTON REINALDO DE ALENCAR CARVALHO	Geral (Reserva)	03.11.2016 (5ª feira)	08:00h
98	40428690840	FABIANA DA SILVA TEIXEIRA LAUREANO	Geral (Reserva)	25.10.2016 (3ª feira)	13:30h
99	31728918871	FABIANA DE ANDRADE ROSA	Geral (Reserva)	31.10.2016 (2ª feira)	10:30h
100	32501483855	FABIANA DOS SANTOS FERREIRA	Geral (Reserva)	01.11.2016 (3ª feira)	10:30h
101	22158742879	FABIANA GARCIA LEAL CARVALHO	Geral (Reserva)	25.10.2016 (3ª feira)	08:30h
102	12286269874	FABIO RAIMUNDO	Geral (Reserva)	26.10.2016 (4ª feira)	08:30h
103	21749644819	FABIO RODRIGUES PEREIRA	Geral (Reserva)	03.11.2016 (5ª feira)	08:30h
104	37899262801	FABRÍCIO DA SILVA OLIVEIRA	Geral (Reserva)	01.11.2016 (3ª feira)	13:00h
105	34873140889	FATIMA ANTONIA DE ALMEIDA	Geral (Reserva)	27.10.2016 (5ª feira)	10:30h
106	22652186850	FATIMA GISLAINE MACEDO FEITOSA	Geral (Reserva)	03.11.2016 (5ª feira)	13:30h
107	15658517818	FATIMA NUNES MARINHO	Geral (Reserva)	27.10.2016 (5ª feira)	11:30h
108	43199484832	FELIPE DOS REIS SANTANA	Geral (Reserva)	04.11.2016 (6ª feira)	08:30h
109	41760877816	FERNANDA BATISTA MONTEIRO	Geral (Reserva)	03.11.2016 (5ª feira)	10:00h
110	35194487851	FLAVIA FERNANDA APARECIDA DE SOUZA	Geral (Reserva)	24.10.2016 (2ª feira)	15:00h
111	8186951881	FLAVIANA IVONETE DA SILVA	Geral (Reserva)	26.10.2016 (4ª feira)	13:00h
112	39996996808	FRANCIELLE PROENÇA BASSI	Geral (Reserva)	27.10.2016 (5ª feira)	08:30h
113	27062757829	FRANCIS MARA CARVALHO CLEMENTE	Geral (Reserva)	03.11.2016 (5ª feira)	9:00h
114	57468168334	FRANCISCA VALBETANIA DE SOUSA	Geral (Reserva)	31.10.2016 (2ª feira)	9:30h
115	3024880496	FRANCISCO DE ASSIS CARDOSO DOS SANTOS	Geral (Reserva)	04.11.2016 (6ª feira)	13:30h
116	44720211704	FRANCISCO GONÇALVES DA COSTA	Deficientes (Re-serva)	24.10.2016 (2ª feira)	08:30h
117	45479236806	GEISIEL GARCIA LEAL	Geral (Reserva)	27.10.2016 (5ª feira)	11:00h
118	2097348840	GENI DA SILVA RIBEIRO	Geral (Reserva)	01.11.2016 (3ª feira)	10:30h
119					

147	224608371	JOÃO BATISTA SILVA BEZERRA	Geral (Reserva)	03.11.2016 (5ª feira)	10:30h
148	34595495803	JOCIMARA LOPES DE SOUZA CORRÊA	Geral (Reserva)	04.11.2016 (6ª feira)	9:00h
149	2832010881	JOEL DE PAULA ANHAIA	Geral (Reserva)	27.10.2016 (5ª feira)	10:00h
150	43945974801	JOICE MARTINS DE PAULA	Geral (Reserva)	25.10.2016 (3ª feira)	9:30h
151	33325001807	JOSIANE OLIVEIRA	Geral (Reserva)	27.10.2016 (5ª feira)	08:00h
152	35770777869	JOSIMAR RODRIGUES DUCATTI	Geral (Reserva)	01.11.2016 (3ª feira)	13:30h
153	46706437549	JUZITA RIBEIRO SANTANA	Geral (Reserva)	26.10.2016 (4ª feira)	08:00h
154	32918124842	JUCELENE DOS SANTOS OLIVEIRA	Geral (Reserva)	25.10.2016 (3ª feira)	9:30h
155	11356829414	JUCÉLIO DA SILVA DOURADPO	Geral (Reserva)	04.11.2016 (6ª feira)	10:30h
156	5255493740	JUCILEIDE MARIA DE ANDRADE	Geral (Reserva)	26.10.2016 (4ª feira)	14:00h
157	25469468895	JULIA LOPES OLIVEIRA	Geral (Reserva)	27.10.2016 (5ª feira)	13:00h
158	37711680821	JULIANA APARECIDA DOS SANTOS	Geral (Reserva)	26.10.2016 (4ª feira)	14:00h
159	33217463870	JULIANA APARECIDA DOS SANTOS	Deficientes (Re-serva)	24.10.2016 (2ª feira)	11:00h
160	37867561803	JULIANA RANGEL DE SOUZA	Geral (Reserva)	31.10.2016 (2ª feira)	13:30h
161	49337183854	JULIANA TEIXEIRA DE OLIVEIRA	Geral (Reserva)	31.10.2016 (2ª feira)	15:00h
162	37635500899	JULIANO CESAR BUENO MARQUES	Geral (Reserva)	25.10.2016 (3ª feira)	10:30h
163	38506888875	JULIANO SILVERIO DA CRUZ	Geral (Reserva)	03.11.2016 (5ª feira)	11:00h
164	34956764812	KAMILIA ANDRESA OLIVEIRA	Geral (Reserva)	03.11.2016 (5ª feira)	13:30h
165	46828615816	KARINA FRANCIELLE BUENO FERREIRA	Geral (Reserva)	01.11.2016 (3ª feira)	08:00h
166	14162629897	KATIA CRISTINA TOSTA MATHEUS	Geral (Reserva)	27.10.2016 (5ª feira)	08:00h
167	21304020894	KÁTIA VERÔNICA SANTOS LONGO	Geral (Reserva)	01.11.2016 (3ª feira)	13:30h
168	60912110309	KAYNAN MENDES DA CONCEIÇÃO	Geral (Reserva)	04.11.2016 (6ª feira)	14:00h
169	25215042896	KEILA DE LIMA GIAMPIETRO	Geral (Reserva)	04.11.2016 (6ª feira)	08:30h
170	26363366801	KELEN CRISTIAN MACHADO	Geral (Reserva)	03.11.2016 (5ª feira)	13:00h
171	39200138837	KELLY CRISTINA GONÇALVES DE OLIVEIRA	Geral (Reserva)	25.10.2016 (3ª feira)	10:00h
172	36019772810	KELLY CRISTINA RODRIGUES ANTUNES DE ARAUJO	Geral (Reserva)	04.11.2016 (6ª feira)	9:30h
173	41370588810	LAIS FREIRE DE ALMEIDA	Deficientes (Re-serva)	24.10.2016 (2ª feira)	08:00h
174	35413413866	LAIZ REGINA MARTINS FONSECA	Geral (Reserva)	26.10.2016 (4ª feira)	08:00h
175	5799518802	LAURINDO CESAR DOS SANTOS	Geral (Reserva)	27.10.2016 (5ª feira)	13:30h
176	30649465873	LEANDRO FRANCISCO DE ASSIS	Deficientes (Re-serva)	24.10.2016 (2ª feira)	10:00h
177	31489913890	LEIRIANE RODRIGUES DE JESUS	Geral (Reserva)	27.10.2016 (5ª feira)	08:30h
178	4664885806	LEONOR APARECIDA ROQUE DAMACENO	Geral (Reserva)	01.11.2016 (3ª feira)	11:30h
179	41655500864	LETICIA DE CASSIA VISENTIN	Geral (Reserva)	31.10.2016 (2ª feira)	11:30h
180	40499145810	LILIANE DA SILVA FIALHO ASSIS	Geral (Reserva)	31.10.2016 (2ª feira)	08:30h
181	34467045821	LUANA MARINA DE OLIVEIRA	Geral (Reserva)	31.10.2016 (2ª feira)	11:00h
182	40093741871	LUCIENE CAROLINE GOES	Geral (Reserva)	24.10.2016 (2ª feira)	13:30h
183	4364552852	LUCILIA DA PENHA ROQUE	Geral (Reserva)	01.11.2016 (3ª feira)	9:30h
184	30555569845	LUCIMARA APARECIDA DA SILVA MOTTA	Geral (Reserva)	31.10.2016 (2ª feira)	11:00h
185	38308927807	LUIZ CARLOS CUNHA DA SILVA	Geral (Reserva)	03.11.2016 (5ª feira)	10:30h
186	1456994557	LUZIENE SANTOS DA SILVA	Deficientes (Re-serva)	24.10.2016 (2ª feira)	10:00h
187	11024272842	MADALENA FERREIRA DOS SANTOS	Geral (Reserva)	04.11.2016 (6ª feira)	08:30h
188	30536204802	MARA REGINA DE SOUZA	Geral (Reserva)	26.10.2016 (4ª feira)	9:00h
189	40851268811	MARCELA CANUTO DE PONTES	Geral (Reserva)	24.10.2016 (2ª feira)	14:30h
190	32381088830	MARCELO FAGUNDES DOS SANTOS	Geral (Reserva)	31.10.2016 (2ª feira)	9:00h
191	13904247824	MÁRCIA CORDEIRO	Geral (Reserva)	26.10.2016 (4ª feira)	10:30h
192	41952329884	MARCIA CRISTINA ANNNUNCIATO	Geral (Reserva)	27.10.2016 (5ª feira)	15:00h
193	21693575809	MARCOS PEREIRA RIBEIRO	Geral (Reserva)	25.10.2016 (3ª feira)	14:00h
194	22298358826	MARFISA MARQUES RODRIGUES SILVA	Geral (Reserva)	24.10.2016 (2ª feira)	11:30h
195	35520727805	MARGARIDA MARLENE DE SOUZA	Geral (Reserva)	03.11.2016 (5ª feira)	9:00h
196	6037727490	MARIA ADRIANA DA SILVA	Geral (Reserva)	01.11.2016 (3ª feira)	14:00h
197	5803145882	MARIA ANGELICA RIBEIRO NOVAES	Geral (Reserva)	01.11.2016 (3ª feira)	14:30h
198	21735531863	MARIA APARECIDA ALVES DE MACEDO	Geral (Reserva)	04.11.2016 (6ª feira)	11:00h
199	5393886888	MARIA APARECIDA DA SILVA	Geral (Reserva)	27.10.2016 (5ª feira)	08:30h
200	7199245882	MARIA APARECIDA DA SILVA	Geral (Reserva)	01.11.2016 (3ª feira)	08:30h
201	9938701809	MARIA APARECIDA DE OLIVEIRA COUTO	Geral (Reserva)	01.11.2016 (3ª feira)	9:30h
202	16731962848	MARIA APARECIDA RIBEIRO DA SILVA	Geral (Reserva)	26.10.2016 (4ª feira)	9:00h
203	9923914828	MARIA APARECIDA SILVA	Geral (Reserva)	25.10.2016 (3ª feira)	15:00h
204	46131523487	MARIA DAS GRAÇAS GOMES DA MATA	Geral (Reserva)	26.10.2016 (4ª feira)	14:30h
205	34716738817	MARIA DAS VIRGENS NOVAIS	Geral (Reserva)	26.10.2016 (4ª feira)	9:30h
206	31234272857	MARIA DE JESUS MARTINS	Geral (Reserva)	04.11.2016 (6ª feira)	9:30h
207	13907149858	MARIA DE LOURDES OLIVEIRA FRANÇA	Geral (Reserva)	31.10.2016 (2ª feira)	13:00h
208	28019241809	MARIA GIOVANA MACEDO DE OLIVEIRA	Geral (Reserva)	04.11.2016 (6ª feira)	9:00h
209	12259674810	MARIA INES PEREIRA DE SOUZA	Deficientes (Re-serva)	24.10.2016 (2ª feira)	08:00h
210	75591081487	MARIA JOSÉ DA SILVA	Geral (Reserva)	24.10.2016 (2ª feira)	13:00h
211	70120585448	MARIA JOSE DOS SANTOS	Geral (Reserva)	03.11.2016 (5ª feira)	14:00h
212	4897618444	MARIA JOSÉ LIRA DOS SANTOS	Geral (Reserva)	04.11.2016 (6ª feira)	10:00h
213	32240726873	MARIA JOSE MARQUES DE LIMA	Geral (Reserva)	03.11.2016 (5ª feira)	10:00h
214	10595212883	MARIA JOSEFA CONCEIÇÃO DA SILVA	Deficientes (Re-serva)	24.10.2016 (2ª feira)	11:00h
215	9471956889	MARIA JOSEFA DA SILVA	Geral (Reserva)	03.11.2016 (5ª feira)	14:00h
216	9937213894	MARIA MADALENA DA SILVA GUILHERME	Geral (Reserva)	26.10.2016 (4ª feira)	10:30h
217	34295092894	MARIA MADALENA DOS SANTOS	Geral (Reserva)	31.10.2016 (2ª feira)	13:30h
218	10597938814	MARIA MARTA MOTA	Geral (Reserva)	04.11.2016 (6ª feira)	10:30h
219	15660845800	MARIA PAULA PIRES DA SILVA	Geral (Reserva)	01.11.2016 (3ª feira)	15:00h
220	4852687366	MARIA ROSIANE BEZERRA DO NASCIMENTO	Geral (Reserva)	31.10.2016 (2ª feira)	08:30h
221	11029602840	MARIA TEREZINHA DA SILVA	Geral (Reserva)	01.11.2016 (3ª feira)	08:00h
222	33620948801	MARIANA FERREIRA GALVÃO SILVA	Geral (Reserva)	31.10.2016 (2ª feira)	14:00h
223	43751349847	MAYARA KAROLINE DA MATA BORGES	Geral (Reserva)	04.11.2016 (6ª feira)	11:30h
224	42729665889	MAYARA RIBEIRO DA SILVEIRA	Geral (Reserva)	27.10.2016 (5ª feira)	9:30h
225	41666563846	MAYARA SANTOS MARINHO	Geral (Reserva)	03.11.2016 (5ª feira)	14:30h
226	4695759993	MICHEL APARECIDO DOS SANTOS	Geral (Reserva)	26.10.2016 (4ª feira)	15:00h
227	33185185811	MICHELE JANAINA DE OLIVEIRA	Geral (Reserva)	31.10.2016 (2ª feira)	10:00h
228	22368597832	MIRIAM DA CONCEIÇÃO DE SOUZA HONORA-TO	Geral (Reserva)	03.11.2016 (5ª feira)	08:30h
229	31694277844	MIRIAN REGINA PIRES CORREA	Geral (Reserva)	26.10.2016 (4ª feira)	11:00h
230	10595460860	NANCI CRISTINA GONCALVES DE MATTOS	Geral (Reserva)	27.10.2016 (5ª feira)	14:30h
231	10192645862	NATALICIO VITORINO	Geral (Reserva)	01.11.2016 (3ª feira)	14:30h
232	12259393802	NEIDE SATURINO FLOR	Geral (Reserva)	03.11.2016 (5ª feira)	11:00h
233	13896757857	NEUSA APARECIDA DE PROENÇA	Geral (Reserva)	03.11.2016 (5ª feira)	9:30h
234	34857078805	NEY LEANDRO APARECIDO BENEDITO	Geral (Reserva)	25.10.2016 (3ª feira)	11:00h
235	31728912830	NICEIA ALMEIDA DINIZ SANTOS	Geral (Reserva)	01.11.2016 (3ª feira)	11:00h
236	21692409859	ODAIR RICARDO ZATTO RODRIGUES VIEIRA	Deficientes (Re-serva)	24.10.2016 (2ª feira)	10:30h
237	32675276863	PALOMA DA SILVA NETTO	Geral (Reserva)	01.11.2016 (3ª feira)	11:00h
238	39790288875	PALOMA LOPES DE OLIVEIRA	Geral (Reserva)	27.10.2016 (5ª feira)	14:00h
239	36797765862	PATRICIA ALVES DE SIQUEIRA	Geral (Reserva)	01.11.2016 (3ª feira)	11:30h
240	41852793880	PAULO ERICK DE PAIVA	Geral (Reserva)	25.10.2016 (3ª feira)	08:00h
241	30044775806	RAFAEL FERNANDO DE OLIVEIRA	Geral (Reserva)	27.10.2016 (5ª feira)	14:00h
242	28124979200	RAIMUNDA DA SILVEIRA CARVALHO	Geral (Reserva)	01.11.2016 (3ª feira)	13:00h
243	9027457867	RAQUEL MAIA PEREIRA CORREIA	Deficientes (Re-serva)	24.10.2016 (2ª feira)	9:00h
244	44202112881	RAUL DA SILVA AMADOR	Geral (Reserva)	25.10.2016 (3ª feira)	9:00h
245	45123138854	REBECA CRISTINA ARAUJO DE CAMARGO	Geral (Reserva)	27.10.2016 (5ª feira)	13:00h
246	22756195855	REGIANE PINHEIRO OIWA	Geral (Reserva)	27.10.2016 (5ª feira)	9:00h
247	86153099904	REGINA DE FATIMA BALDUINO PEREIRA	Geral (Reserva)	25.10.2016 (3ª feira)	10:00h
248	40451491807	RENNALY SILVA RODRIGUES	Geral (Reserva)	01.11.2016 (3ª feira)	10:30h
249	21359109889	RITA DE CASSIA ESCOLASTICO PIO	Deficientes (Re-serva)	24.10.2016 (2ª feira)	08:30h

250	7197362857	ROBERTO LONGO	Geral (Reserva)	04.11.2016 (6ª feira)	10:00h
251	18229375828	ROBSON MOTTA FRANÇA	Geral (Reserva)	03.11.2016 (5ª feira)	14:30h
252	28548598808	RODRIGO CESAR DE LIMA	Geral (Reserva)	31.10.2016 (2ª feira)	11:00h
253	43869235861	RODRIGO DOS SANTOS OLIVEIRA	Geral (Reserva)	27.10.2016 (5ª feira)	10:00h
254	32744433870	RODRIGO MOTTA DA SILVA	Geral (Reserva)	24.10.2016 (2ª feira)	13:00h
255	34415057861	RODRIGO PEREIRA MOTTA	Geral (Reserva)	03.11.2016 (5ª feira)	14:00h
256	21408382890	ROGERIO CORREA DA SILVA LUZ	Geral (Reserva)	31.10.2016 (2ª feira)	08:30h
257	44522872801	RONY CAIO RODRIGUES DE LIMA	Deficientes (Re-serva)	24.10.2016 (2ª feira)	10:00h
258	14968777809	ROSÂNGELA LONGO	Geral (Reserva)	26.10.2016 (4ª feira)	10:00h
259	11052089828	ROSANGELA MENDES MONTEIRO	Geral (Reserva)	25.10.2016 (3ª feira)	11:30h
260	26148284839	ROSELI GONÇALVES DOURADO	Geral (Reserva)	26.10.2016 (4ª feira)	9:30h
261	28548812818	ROSEMEIRE APARECIDA PEREIRA	Geral (Reserva)	26.10.2016 (4ª feira)	14:00h
262	10597153841	ROSEMEIRE DIAS FERRAZ	Geral (Reserva)	24.10.2016 (2ª feira)	14:00h
263	35368505884	ROSINEIDE ANANIAS MARQUES	Geral (Reserva)	25.10.2016 (3ª feira)	11:30h
264	46868601808	RUBIA RAFAELA FERREIRA ROSA	Geral (Reserva)	25.10.2016 (3ª feira)	13:00h
265	45866541807	RUTE GOMES	Geral (Reserva)	26.10.2016 (4ª feira)	11:30h
266	43592369806	SAMIRA SANTOS RIBEIRO	Geral (Reserva)	26.10.2016 (4ª feira)	13:30h
267	35408194876	SHEILA FABIANA MARTINS DOS SANTOS	Geral (Reserva)	25.10.2016 (3ª feira)	10:30h
268	4822077527	SILNEIA MOREIRA DA SILVA	Geral (Reserva)	24.10.2016 (2ª feira)	15:00h
269	26116810829	SILVANA MARIA DE OLIVEIRA	Geral (Reserva)	24.10.2016 (2ª feira)	11:30h
270	24812039843	SILVIA DOS SANTOS GABRIEL	Geral (Reserva)	03.11.2016 (5ª feira)	9:30h
271	22328010806	SIMONE DE FATIMA PEREIRA	Deficientes (Re-serva)	24.10.2016 (2ª feira)	08:00h
272	29657740843	SOLANGE SILVA DE JESUS	Geral (Reserva)	31.10.2016 (2ª feira)	9:00h
273	38125389890	SONIA DARLA CORDEIRO	Geral (Reserva)	24.10.2016 (2ª feira)	10:00h
274	27521436806	SONIA RODRIGUES VELLOSO	Geral (Reserva)	01.11.2016 (3ª feira)	13:00h
275	38424856899	SUELEN BARBOSA DA CRUZ	Geral (Reserva)	01.11.2016 (3ª feira)	08:30h
276	16013576807	SUEL LEITE	Deficientes (Re-serva)	24.10.2016 (2ª feira)	10:30h
277	45048243889	TAMIRES CAMPOS DE OLIVEIRA	Geral (Reserva)	01.11.2016 (3ª feira)	11:00h
278	60748385572	TANIA MARIA RODRIGUES DAS VIRGENS	Geral (Reserva)	27.10.2016 (5ª feira)	13:30h
279	22307002863	TATIANA MARIA DE JESUS	Geral (Reserva)	31.10.2016 (2ª feira)	13:00h
280	32351675878	TATIANA PAULA DE OLIVEIRA	Geral (Reserva)	03.11.2016 (5ª feira)	08:00h
281	39420101860	TATIANE CRISTINA RIBEIRO	Geral (Reserva)	03.11.2016 (5ª feira)	08:00h
282	35726278852	TATIANI MARÇAL COELHO	Geral (Reserva)	24.10.2016 (2ª feira)	11:00h
283	289542898	TEREZA RODRIGUES	Geral (Reserva)	01.11.2016 (3ª feira)	9:00h
284	37377088869	THALES RIBEIRO DE PAULA	Geral (Reserva)	26.10.2016 (4ª feira)	10:30h
285	44835764889	THAYNA NATALIA DA SILVA MATOS	Geral (Reserva)	26.10.2016 (4ª feira)	11:30h
286	38545318855	THYFANY MARCELI GUILARDI VALIM	Geral (Reserva)	27.10.2016 (5ª feira)	15:00h
287	37857907839	TIAGO MELO CASTANHO	Deficientes (Re-serva)	24.10.2016 (2ª feira)	9:30h
288	36971495802	TIAGO RODRIGO DA SILVA	Geral (Reserva)	01.11.2016 (3ª feira)	11:30h
289	31701202808	TIAGO RODRIGUES DOS SANTOS	Geral (Reserva)	03.11.2016 (5ª feira)	11:30h
290	34069192867	VALDENICE MARIA DE LIMA	Geral (Reserva)	04.11.2016 (6ª feira)	11:30h
291	12294375840	VANDA ASSIS DE ALMEIDA	Geral (Reserva)	27.10.2016 (5ª feira)	9:30h
292	35179214831	VANESSA ALVES DOS ANJOS NASCIMENTO	Geral (Reserva)	27.10.2016 (5ª feira)	9:00h
293	39776908845	VANESSA APARECIDA RODRIGUES DA SILVA	Geral (Reserva)	27.10.2016 (5ª feira)	14:00h
294	22267480832	VANESSA DE JESUS CHAGAS	Geral (Reserva)	04.11.2016 (6ª feira)	9:00h
295	18223286831	VANESSA MONTEIRO FERRAZ	Geral (Reserva)	03.11.2016 (5ª feira)	10:30h
296					

SEDU

Secretaria da Educação

ERRATA

A Secretaria da Educação torna pública a errata do Art. 20 da Instrução SEDU/GS nº 29, de 10 de outubro de 2016, publicada no Jornal Município de Sorocaba no dia 14/10/2016, conforme segue:

Onde se lê:

Art. 20. Durante o período de estágio probatório, a remoção a pedido do servidor poderá ocorrer uma única vez, nos termos da legislação vigente.

Leia-se:

Art. 20. Durante o período de estágio probatório, a remoção poderá ocorrer uma única vez, nos termos da legislação vigente.

FLAVIANO AGOSTINHO DE LIMA
SECRETARIO DE EDUCAÇÃO

ERRATA

A Secretaria da Educação torna pública a errata do Art. 25 da Instrução SEDU/GS nº 30, de 10 de outubro de 2016, publicada no Jornal Município de Sorocaba no dia 14/10/2016, conforme segue:

Onde se lê:

Art. 25. Durante o período de estágio probatório, a remoção a pedido do servidor poderá ocorrer uma única vez, nos termos da legislação vigente.

Leia-se:

Art. 25. Durante o período de estágio probatório, a remoção poderá ocorrer uma única vez, nos termos da legislação vigente.

FLAVIANO AGOSTINHO DE LIMA
SECRETARIO DE EDUCAÇÃO

INSTRUÇÃO SEDU/GS Nº 33 de 13 de Outubro de 2016.

Dispõe sobre os procedimentos para encerramento das atividades educacionais de instituições privadas de educação infantil em situações irregulares. O Secretário Municipal da Educação, no uso de suas atribuições legais, Instrui:

Art. 1º - A presente Instrução estabelece os procedimentos a serem adotados

para o encerramento das atividades educacionais das instituições privadas de educação infantil autorizadas pela Secretaria da Educação do Município de Sorocaba, que tenham encerrado o funcionamento sem observar as normas previstas na Deliberação CME nº 01/2008.

Art. 2º - Para efeitos de aplicação dos procedimentos desta Instrução considera-se em situação irregular de encerramento de atendimento educacional a instituição privada de educação infantil que se encontre nas seguintes condições:

I - Tenha excedido o prazo de suspensão temporária previsto no parágrafo único do Art. 23 da Deliberação CME nº 01/2008 sem ter solicitado oficialmente à Secretaria da Educação, o encerramento das atividades educacionais da instituição nos termos do Art. 24 da mesma Deliberação;

II - Tenha suspenso as atividades educacionais sem a devida comunicação oficial à Secretaria da Educação;

Art. 3º - O encerramento das atividades educacionais das instituições privadas de educação infantil que se encontrem nas condições mencionadas no artigo anterior será instruído pelos seguintes procedimentos:

I - Constituição da comissão de três supervisores de ensino, sob a presidência do supervisor da instituição, para visita à instituição privada de educação infantil para verificação quanto à situação de funcionamento;

II - Parecer da comissão de supervisores de ensino, a ser encaminhado ao Secretário da Educação, acerca da situação constatada;

III - Notificação à mantenedora, mediante publicação no Jornal do Município de Sorocaba, para comparecimento à Secretaria da Educação, visando regularizar a situação de encerramento das atividades educacionais.

§ 1º A mantenedora terá o prazo de trinta dias, contados da publicação da notificação, para regularizar sua situação junto à Secretaria da Educação.

§ 2º Havendo omissão da mantenedora, a Secretaria da Educação expedirá ex officio a Portaria de Encerramento das atividades educacionais.

Art. 4º - Caso seja constatado que a instituição privada de educação infantil encontra-se em atividade, a mantenedora deverá proceder à regularização de suas atividades educacionais junto à Secretaria da Educação, sob a pena de cassação de autorização nos termos do Art. 26 da Deliberação CME nº 01/2008.

Art. 5º - Os casos omissos a esta Instrução serão resolvidos pelo Secretário da Educação.

Art. 6º - Esta Instrução entrará em vigor na data de sua publicação, ficando revogadas as disposições em contrário

Flaviano Agostinho de Lima
Secretário da Educação

SEMA

Secretaria do Meio Ambiente

COMUNICADO

A Secretaria do Meio Ambiente da Prefeitura de Sorocaba declara que estão aptos a participar da "Feira do Produtor Rural", conforme de Edital de Chamamento Público para Comercialização de alimentos provenientes da Agricultura Familiar durante a Feira do Produtor Rural divulgado no Jornal do Município, publicado na Edição 1759 do dia 07 de outubro de 2016 pag.22-24.

- Lucía Nunes de Lima Vidal
- Elza Yemi Nagamura
- Josefa Soares da Silva Rodrigues
- Sílvia Menino Pereira Primo
- José dos Reis Boa Ventura
- Maria Rodrigues dos Santos
- Masamitsu Sakaguchi
- Leonildo Avelino da Silva
- William Silva de Almeida
- Tiago Carvalho de Oliveira
- Matheus Ferreira de Castilho de Jesus

ERRATA de Edital de Chamamento Público para Comercialização de alimentos provenientes da Agricultura Familiar durante a Feira do Produtor Rural divulgado no Jornal do Município Edição 1759 publicado no dia 07 de outubro de 2016 pag.22-24.

Item 5 DA REALIZAÇÃO DO EVENTO

Em 5.1 - "A Secretaria do Meio Ambiente oferecerá 12 vagas para exposição, oferta e comercialização dos produtos em cada evento a ser realizado." Torna-se válido:

"A Secretaria do Meio Ambiente oferecerá 11 vagas para exposição, oferta e comercialização dos produtos em cada evento a ser realizado.

Item 3 CONDIÇÕES DE PARTICIPAÇÃO

Em 3.4 - "Possuir Regulamentação Orgânica ou de Transição por auditoria, ou Sistema Participativo de Garantia - SPG, ou Organização de Controle Social (OCS) regularizadas, sendo nos casos de processo de certificação devendo estar certificados até janeiro de 2017." Torna-se válido:

"Possuir Regulamentação Orgânica ou de Transição por auditoria, ou Sistema Participativo de Garantia - SPG, ou Organização de Controle Social (OCS) regularizadas, sendo nos casos de processo de certificação devendo estar certificados até janeiro de 2018"



Prefeitura de SOROCABA

Secretaria do Meio Ambiente

Resultados das análises de recursos de multa, conforme decisão da Comissão Julgadora de Recurso de Multa em 1ª instância

Processo: 32294/2014	Interessado: Kazuo Sugahara	Resultado: Deferido	Processo: 31316/2015	Interessado: Fabio Giovanni Gazonato	Resultado: Indeferido
Processo: 25990/2015	Interessado: Valmir Ferraz de Almeida	Resultado: Indeferido	Processo: 37377/2015	Interessado: Instituto de Diagnóstico de Sorocaba Ltda	Resultado: Indeferido
Processo: 29979/2015	Interessado: Julio & Julio Mineração Ltda	Resultado: Indeferido	Processo: 37002/2015	Interessado: Arlene Pereira Carvalho T. dos Santos	Resultado: Indeferido
Processo: 34853/2014	Interessado: Dina Salvatori	Resultado: Indeferido	Processo: 34275/2015	Interessado: Carlos Alberto Milani	Resultado: Indeferido
Processo: 37087/2015	Interessado: Leonice Graniza Villarejos	Resultado: Interessado deverá comparecer à Secretaria do Meio Ambiente	Processo: 31067/2015	Interessado: Guilherme Grans Junior	Resultado: Indeferido

Processo: 12623/2016	Interessado: Ademilson Soares	Resultado: Indeferido	Processo: 29945/2015	Interessado: Darci Ferreira Gomes	Resultado: Indeferido
Processo: 33145/2015	Interessado: Neudo José Escura	Resultado: Indeferido	Processo: 29947/2015	Interessado: Antonete Gomes Moura	Resultado: Indeferido
Processo: 20852/2016	Interessado: Waldir Stadler	Resultado: Indeferido	Processo: 31072/2015	Interessado: Patricia de Andrade Barbosa Fernandes da Costa	Resultado: Deferido (convertido em advertência)
Processo: 17096/2016	Interessado: Miguel Penha	Resultado: Indeferido	Processo: 31068/2015	Interessado: Diana Werlorgger Grams	Resultado: Indeferido
Processo: 4198/2016	Interessado: Antonio Carlos Ruiz Fernandes	Resultado: Indeferido	Processo: 7367/2016	Interessado: Luiz Koji Kaihara	Resultado: Indeferido
Processo: 4215/2016	Interessado: Agropecuária Ipatinga Ltda	Resultado: Deferido	Processo: 23072/2014	Interessado: Adhemar Benedetti Rosa	Resultado: Indeferido
Processo: 4277/2016	Interessado: Ladir da Silva	Resultado: Indeferido	Processo: 24870/2014	Interessado: Carlos J. Assaf e Vanderley Durão	Resultado: Indeferido
Processo: 23130/2015	Interessado: Marcos Leme de Camargo	Resultado: Indeferido	Processo: 27003/2015	Interessado: José Egídio de Souza	Resultado: Indeferido
Processo: 23098/2015	Interessado: Antonio Carlos de Souza	Resultado: Indeferido	Processo: 17668/2014	Interessado: A.D.B. Empreendimentos Imobiliários Ltda	Resultado: Indeferido
Processo: 37086/2015	Interessado: Kepha Empreendimentos e Part. Ltda	Resultado: Deferido	Processo: 16749/2015	Interessado: R&P Empreendimentos Alimentícios Ltda	Resultado: Indeferido
Processo: 0102/2015	Interessado: Residencial PortoBello	Resultado: Indeferido	Processo: 17435/2016	Interessado: Jose Lourenço Lucena	Resultado: Indeferido pelo corte, convertido em advertência pela queimada
Processo: 7973/2016	Interessado: Izaqueal Pinto dos Santos	Resultado: Indeferido	Processo: 37084/2015	Interessado: Miguel Moreno	Resultado: Indeferido
Processo: 7974/2016	Interessado: Mauriza Andrade de Quadros	Resultado: Indeferido	Processo: 28032/2015	Interessado: Mauro Pires Machado	Resultado: Indeferido
Processo: 7550/2016	Interessado: Obragen Engenharia e Construções Ltda	Resultado: Indeferido	Processo: 4197/2016	Interessado: Ruthe Fonseca Pedroza	Resultado: Deferido
Processo: 09991/2015	Interessado: Lazara Faustina dos Reis Monteiro	Resultado: Indeferido	Processo: 15700/2016	Interessado: Hugo Nunes da Cunha Junior	Resultado: Deferido
Processo: 1698/2016	Interessado: Paulo Nogueira Junior	Resultado: Indeferido	Processo: 12927/2016	Interessado: Arnaldo Sarinho	Resultado: Deferido
Processo: 1786/2016	Interessado: Decio Ramos	Resultado: Deferido para o auto 132/16 e Indeferido para o auto 122/16	Processo: 5780/2016	Interessado: Aparecido Laurindo dos Santos	Resultado: Indeferido
Processo: 15183/2015	Interessado: Edifício Lolita Silva	Resultado: Indeferido	Processo: 4688/2016	Interessado: Ricardo Rufino	Resultado: Indeferido
Processo: 27537/2014	Interessado: Naama Bezerra Fontes	Resultado: Indeferido	Processo: 37575/2015	Interessado: Cleusa Lourenço	Resultado: Deferido
Processo: 29985/2015	Interessado: Conjunto Residencial Parque das Mangueiras	Resultado: Indeferido	Processo: 3464/2016	Interessado: Luiz Roberto Gonçalves	Resultado: Indeferido
Processo: 4204/2016	Interessado: Roberto Shibuya	Resultado: Deferido	Processo: 8396/2016	Interessado: Mirian Lopes Freitas de Souza	Resultado: Indeferido
Processo: 3019/2016	Interessado: Paulo Victor Goldini Amaral	Resultado: Indeferido	Processo: 7366/2016	Interessado: Elizabeth Calil de Aguiar Russo	Resultado: Indeferido

Processo: 4202/2016
 Interessado: Pedro Antonio Gomes de Carvalho
 Resultado: Indeferido

Processo: 3965/2016
 Interessado: Rita de Cassia Alves de Lima
 Resultado: Indeferido

Processo: 5784/2016
 Interessado: João Gonçalves
 Resultado: Indeferido

Processo: 0379/2016
 Interessado: Edson Leite de Moura
 Resultado: Interessado deverá comparecer à Secretaria do Meio Ambiente

Processo: 4959/2016
 Interessado: Marcos Vicente Cavalheiro
 Resultado: Indeferido

Processo: 31446/2015
 Interessado: Assad Atalla Netto
 Resultado: Deferido

Processo: 27961/2014
 Interessado: Sandro Segobia
 Resultado: Indeferido

Sorocaba, 18 de outubro de 2016

Comissão Julgadora de Recurso de Multa em 1ª instância

Divisão de Licenciamento e Controle Ambiental

Secretaria do Meio Ambiente

SPG

Secretaria de Planejamento e Gestão



Secretaria de Planejamento e Gestão

DIVISÃO DE RELACIONAMENTO COM O CIDADÃO

NOTIFICAÇÃO

NOTIFICAMOS os interessados abaixo relacionados que foram deferidas as solicitações de Cópias de Processo (cópias integrais e parciais).

Referidas cópias devem ser retiradas no **Protocolo Geral**, localizado no térreo do Paço Municipal, no horário das 8h00 às 16h00, de 2ª a 6ª Feira, no prazo de 07 (sete) dias úteis. Decorrido esse prazo, os documentos xerografados serão encaminhados para arquivo.

PROCESSO	INTERESSADO	SOLICITANTE
2014/22264	IRACI ANANIAS RODRIGUES	IRACI ANANIAS RODRIGUES
2013/5281	CARLOS JOSE MATEIO	CARLOS JOSE MATEIO
2016/26135	ADILSON ALVES DE MORAES	ADILSON ALVES DE MORAES
2016/17870	DOUGLAS MINELLI	CLEUSA SGROI
2003/8309	SEURB JULIO-JULIO	CARLOS ANDRE F LANNA
2006/24223	GUARDA MIRIM DE SOROCABA	CHRYSIANE JORDAO ARAUJO

Sorocaba, 19/10/2016.

Nadia da Costa Teixeira Feitosa

SEJ

Secretaria de Negócios Jurídicos

SECRETARIA DE NEGÓCIOS JURÍDICOS
PROCON - Serviço de Proteção ao Consumidor

Edital nº 44/2016

O Chefe da Divisão de Proteção ao Consumidor – PROCON Sorocaba/SP, por este edital, comunica aos consumidores e aos fornecedores, abaixo relacionados, da decisão final proferida nos autos das respectivas reclamações individuais, adotando como relatório as razões constantes da manifestação técnica da ficha de baixa tendo em vista a formação do cadastro de reclamações fundamentadas, previsto no artigo 44, da Lei Federal n.º 8.078, de 11 de setembro de 1990.

É de 15 (quinze) dias a contar da data de publicação, o prazo aberto para interposição de eventual recurso administrativo dirigido ao Sr. Diretor do Procon de Sorocaba, sito à Rua Nogueira Martins, nº 513 – Centro, Sorocaba/SP, CEP: 18035-257, por petição escrita, contendo, necessariamente, os nomes e a qualificação das partes; os fundamentos de fato e de direito; e o pedido de nova decisão; obedecendo ao disposto no artigo 38 e parágrafos, da Lei Municipal 10.964, de 17/09/2014.

FA - Fornecedor - CNPJ - Consumidor - Resultado
 0116-010.217-3 - Editora Globo S.a. - 04067191000160 - Sílvio Dela Pace - Fundamentada Atendida
 0116-013.978-2 - Qbex Computadores Ltda - 05480302000128 - Maria Célia Rosa da Silva - Fundamentada Não Atendida
 0116-015.387-7 - Banco Pan S/a - 59285411000113 - Julia Aparecida Branco

Nomelini - Não Fundamentada/Encerrada
 0116-015.668-0 - Peugeot Citroen do Brasil Automoveis Ltda - 67405936000173 - Edilberto Massuqueto - Fundamentada Atendida
 0116-016.458-6 - Rakku Magnetica Industria & Comercio Ltda - Epp - 14449954000190 - Terezinha Bittar dos Santos Giorgio - Fundamentada Não Atendida
 0116-016.570-7 - Victor Franco Brosco -me - 21529230000112 - Eliana Oliveira Costa Sameda - Fundamentada Não Atendida
 0116-017.474-0 - Academia de Ginastica Sorocaba Ltda Epp - 08319582000185 - João Henrique Borriello - Fundamentada Não Atendida
 0116-017.490-1 - Anhanguera Educacional Ltda - 05808792002001 - Fernando Cesar Pereira - Fundamentada Não Atendida
 0116-019.032-3 - Nippo Cursos de Computacao Ltda - 01340036000187 - Marcelo Crispim Salviano - Fundamentada Atendida
 0116-019.472-1 - Cnova Comércio Eletrônico S.a. - 07170938000107 - Camila Vire Fogaça - Fundamentada Atendida
 0116-019.701-9 - Zurich Minas Brasil Seguros S.a. - 17197385000121 - Leandro Margarido Gomes - Não Fundamentada/Encerrada
 0116-020.941-3 - Clean Design Ambientes Planejados Ltda - Me - 20092594000115 - Alexandre Aparecido Tirado - Fundamentada Não Atendida
 0116-021.479-4 - Clean Design Ambientes Planejados Ltda - Me - 20092594000115 - Marlene de Almeida Lima da Cruz Silva - Fundamentada Não Atendida
 0116-021.887-0 - Banco Bradesco S/a - 60746948000112 - Marli Aparecida Pompeu - Não Fundamentada/Encerrada
 0116-024.204-6 - Samsung Eletrônica da Amazônia Ltda - 00280273000722 - Malú Pelegrinelli Moraes - Não Fundamentada/Encerrada

0216-013.392-9 - Telefonica Brasil S/a - 02558157000162 - Clodoaldo Antonio Thomitão - Fundamentada Atendida
 0216-015.235-7 - Caixa Econômica Federal - Cef - 00360305000104 - Vitor Ribeiro de Carvalho - Não Fundamentada/Encerrada
 0216-017.963-2 - Oi Móvel S/a - 05423963000111 - Eva Santana Rocha - Fundamentada Atendida
 0216-019.005-0 - Claro S.a. - 40432544083506 - Vildete Carlota de Andrade Costa - Fundamentada Não Atendida
 0216-020.683-7 - Claro S.a. - 40432544000147 - Maria Helena Santos Sampaio - Fundamentada Atendida
 0216-020.761-0 - Bv Financeira Sa Credito Financiamento e Investime - 01149953000189 - Rudinei Fernandes Martines - Fundamentada Atendida
 0316-018.146-3 - Elias da Silva Domingues - Me - 13356350000137 - Edson Vicente de Souza - Fundamentada Não Atendida
 0316-018.726-6 - Companhia Piratininga de Força e Luz - 04172213000151 - Benedito Guilherme de Camargo - Não Fundamentada/Encerrada
 0316-021.872-4 - Cnova Comércio Eletrônico S.a. - 07170938000107 - Flaviane

Rodrigues - Fundamentada Atendida
 0416-010.076-5 - Vossoroa Empreendimentos Imobiliarios Spe Ltda - 09144201000137 - Amauri Faustino Pereira - Não Fundamentada/Encerrada
 0516-015.837-4 - Valdecir de Almeida 07353204893 - 23890310000124 - Fabio Pedroza Leite - Não Fundamentada/Encerrada
 0516-015.980-9 - Academia de Ginastica Sorocaba Ltda Epp - 08319582000185 - Mariane Bolina Martins - Fundamentada Não Atendida
 0516-019.334-0 - Serviço Autonomo de Agua e Esgoto - 71480560000139 - Thilza de Paula - Fundamentada Não Atendida
 0516-019.944-9 - Banco Cetelem S.a. - 00558456000171 - Sonia Maria Proença - Fundamentada Atendida

Sorocaba, 21 de outubro de 2.016

JOSÉ ANTONIO DE OLIVEIRA JÚNIOR
Chefe da Divisão de Proteção ao Consumidor

SEMES

Secretaria de Esporte e Lazer

JUSTIÇA DESPORTIVA DO MUNICÍPIO DE SOROCABA
(Lei nº. 8.474, de 27 de maio de 2008)

JUIZADO ESPECIAL DE DISCIPLINA DESPORTIVA
 Edital de Intimação de Julgamento nº. 020/2016
 O auditor designado para a presidência do Juizado Especial de Disciplina Desportiva (JEDD), no uso de suas atribuições transitórias e em razão do disposto no art. 33 e seus parágrafos do Anexo I (Código de Justiça Desportiva do Município de Sorocaba - CJDMS) da Lei nº 8.474, de 27 de maio de 2008, no cumprimento de sua atividade, INTIMA as pessoas físicas abaixo relacionadas quanto o resultado do julgamento, em procedimento sumário, por infração disciplinar relatada pelo árbitro das respectivas partidas, que deram origem a DENÚNCIA em razão do art. 58 do CJDMS (assumir atitude que genericamente seja considerada como antidportiva e que não tenha previsão específica), conforme segue:

Processo nº 167/2016/JEDD
 Competição: Veterano da 2ª Divisão/2016
 Jogo (C/07): ESPANHA FC/SOROCABA VETERANOS X ASSOCIAÇÃO AERO ESPORTE FC
 Data: 08/10/16 – 15h20 (Euzébio Moreno)
 EDSON SALLÉS
 Atleta, ESPANHA FC
 Pena: Suspensão de 01 (uma) Partida

MÁRCIO FRANCISCO DA SILVA
 Técnico, ESPANHA FC
 Pena: Suspensão de 01 (uma) Partida

Processo nº 168/2016/JEDD
 Competição: Taça Cidade de Sorocaba/2016.
 Jogo (A/28): AMÉRICA FC LOPES DE OLIVEIRA X EC PAULISTANO
 Data: 09/10/16 – 11h15 (CE Dr Pitico)
 FERNANDO ROSSI
 Atleta, EC PAULISTANO
 Pena: Suspensão de 01 (uma) Partida.

Processo nº 169/2016/JEDD
 Competição: Taça Cidade de Sorocaba/2016.
 Jogo (B/21): EC PARANAZINHO X JARDIM DOS ESTADOS FC
 Data: 09/10/16 – 10h00 (Amanda de Almeida)
 ANDERSON BRUNO DE CAMARGO
 Atleta, EC PARANAZINHO
 Pena: Suspensão de 01 (uma) Partida

TIAGO BATISTA DE LIMA
 Atleta, JARDIM DOS ESTADOS FC
 Pena: Suspensão de 01 (uma) Partida

Processo nº 170/2016/JEDD
 Competição: Taça Palácio dos Tropeiros/2016.
 Jogo (A/37): CIPAK FC X AE SANTA MÁRCIA
 Data: 09/10/16 – 15h00 (Facens)
 JOSÉ GOMES DE OLIVEIRA FILHO
 Atleta, CIPAK FC
 Pena: Suspensão de 01 (uma) Partida

Processo nº 171/2016/JEDD
 Competição: Taça Palácio dos Tropeiros/2016.
 Jogo (A/38): EC JARDIM PLANALTO X DEMOCRATAS FC
 Data: 09/10/16 – 15h00 (Rui Costa Rodrigues)
 RAFAEL FELIPE ARAUJO
 Atleta, EC JARDIM PLANALTO
 Pena: Suspensão de 01 (uma) Partida

VINÍCIUS ROGÉRIO CUSTÓDIO
 Reincidente
 Atleta, DEMOCRATAS FC
 Pena: Suspensão de 01 (uma) Partida

Processo nº 172/2016/JEDD
 Competição: Taça Palácio dos Tropeiros/2016.
 Jogo (A/39): ATLETICO BRASIL FC X AE UNIDOS DO ÉDEN
 Data: 09/10/16 – 08h15 (Arena Galo)
 LUIZ DA CRUZ SILVA
 Atleta, ATLETICO BRASIL FC

Pena: Suspensão de 01 (uma) Partida

GUILHERME FREITAS REIS
 Atleta, AE UNIDOS DO ÉDEN
 Pena: Suspensão de 01 (uma) Partida

Processo nº 173/2016/JEDD
 Competição: Taça Palácio dos Tropeiros/2016.
 Jogo (A/40): EC CANTO DO RIO X AE MARIA EUGÊNIA
 Data: 09/10/16 – 15h00 (Bráulio Garcia Clemente)
 WESLWY FIRMINO DOS SANTOS
 DENIS LEITE DE MELO
 Atletas, EC CANTO DO RIO
 Pena: Suspensão de 01 (uma) Partida

FÁBIO QUIRINO DA SILVA
 Atleta, AE MARIA EUGÊNIA
 Pena: Suspensão de 01 (uma) Partida

Processo nº 174/2016/JEDD
 Competição: Taça Palácio dos Tropeiros/2016.
 Jogo (B/36): JOSANE EC X GE PONTE NOVA
 Data: 09/10/16 – 14h15 (CE Brigadeiro Tobias)
 JEFERSON RIBEIRO DA SILVA
 Reincidente
 Atleta, GE PONTE NOVA
 Pena: Suspensão de 01 (uma) Partida

As penas passam a produzir efeitos a partir da intimação dos réus, descontada a pena de suspensão automática, quando efetivamente cumprida. Publique-se.

Sorocaba, 11 de outubro de 2016.

Márcio Roberto de Castilho Leme
Presidente do Juizado Especial de Disciplina Desportiva

Luís Carlos da Silva II
Secretário Executivo da Justiça Desportiva

José Ricardo Rezende

JUSTIÇA DESPORTIVA DO MUNICÍPIO DE SOROCABA
(Lei nº. 8.474, de 27 de maio de 2008)

JUIZADO ESPECIAL DE DISCIPLINA DESPORTIVA
 Edital de Intimação de Julgamento nº. 021/2016
 O auditor designado para a presidência do Juizado Especial de Disciplina Desportiva (JEDD), no uso de suas atribuições transitórias e em razão do disposto no art. 33 e seus parágrafos do Anexo I (Código de Justiça Desportiva do Município de Sorocaba - CJDMS) da Lei nº 8.474, de 27 de maio de 2008, no cumprimento de sua atividade, INTIMA as pessoas físicas abaixo relacionadas quanto o resultado do julgamento, em procedimento sumário, por infração disciplinar relatada pelo árbitro das respectivas partidas, que deram origem a DENÚNCIA em razão do art. 58 do CJDMS (assumir atitude que genericamente seja considerada como antidportiva e que não tenha previsão específica), conforme segue:

Processo nº 175/2016/JEDD
 Competição: Taça Cidade de Sorocaba/2016.
 Jogo (A/33): EC PAULISTANO X AMÉRICA FC
 Data: 12/10/16 – 08h30 (Rui Costa Rodrigues)
 RANSES NASCIMENTO DE FREITAS
 Atleta, EC PAULISTANO
 Pena: Suspensão de 01 (uma) Partida

ROBISON DE OLIVEIRA FONSECA
 Atleta, AMÉRICA FC
 Pena: Suspensão de 01 (uma) Partida

Processo nº 176/2016/JEDD
 Competição: Taça Cidade de Sorocaba/2016.
 Jogo (A/35): GE SANTA TEREZINHA X JANDAIA FC
 Data: 12/10/16 – 10h00 (Vitalino Pagliato)
 MURILO DOS SANTOS MUNIZ
 Atleta, JANDAIA FC

Pena: Suspensão de 01 (uma) Partida.

Processo nº 177/2016/JEDD
 Competição: Taça Cidade de Sorocaba/2016.
 Jogo (B/26): AAFM/GALÁCTICOS X EC ALVORADA/JARDIM REFÚGIO
 Data: 12/10/16 – 10h00 (Wilson de Abreu)
 FELIPE RODRIGUES DE PAULA
 Técnico, AAFM/GALACTICOS
 Pena: Suspensão de 01 (uma) Partida

Processo nº 178/2016/JEDD
 Competição: Taça Palácio dos Tropeiros/2016.
 Jogo (A/37): CIPAK FC X AE SANTA MÁRCIA
 Data: 09/10/16 – 15h00 (Facens)
 JOSÉ GOMES DE OLIVEIRA FILHO
 Atleta, CIPAK FC
 Pena: Suspensão de 01 (uma) Partida

Processo nº 179/2016/JEDD
 Competição: Taça Cidade de Sorocaba/2016.
 Jogo (B/28): VILA HORTÊNCIA FC X EC PARANAZINHO
 Data: 12/10/16 – 10h30 (Rui Costa Rodrigues)
 RAFAEL BRITO DE ALMEIDA
 Atleta, VILA HORTÊNCIA FC
 Pena: Suspensão de 01 (uma) Partida

MARIO KLEBERSON SANTANA SANTOS
 Atleta, EC PARANAZINHO
 Pena: Suspensão de 01 (uma) Partida

Processo nº 180/2016/JEDD
 Competição: Taça Palácio dos Tropeiros/2016.
 Jogo (B/42): AA JUVENTUDE X JOSANE EC
 Data: 12/10/16 – 15h00 (Craque do Amanhã)
 CAÍQUE BARBOSA DIAS
 Atleta, AA JUVENTUDE
 Pena: Suspensão de 01 (uma) Partida

Processo nº 181/2016/JEDD
 Competição: Taça Palácio dos Tropeiros/2016.
 Jogo (B/43): EC PIERONI X AA VILA HARO
 Data: 12/10/16 – 15h00 (Wilson de Abreu)
 VINÍCIUS PEREIRA BRÁS DA SILVA
 Atleta, AA VILA HARO
 Pena: Suspensão de 01 (uma) Partida

As penas passam a produzir efeitos a partir da intimação dos réus, descontada a pena de suspensão automática, quando efetivamente cumprida. Publique-se.

Sorocaba, 14 de outubro de 2016.

Márcio Roberto de Castilho Leme
Presidente do Juízo Especial de Disciplina Desportiva

Luís Carlos da Silva II
Secretário Executivo da Justiça Desportiva

José Ricardo Rezende

JUSTIÇA DESPORTIVA DO MUNICÍPIO DE SOROCABA
(Lei nº. 8.474, de 27 de maio de 2008)

JUIZADO ESPECIAL DE DISCIPLINA DESPORTIVA
 Edital de Intimação de Julgamento nº. 022/2016
 O auditor designado para a presidência do Juizado Especial de Disciplina Desportiva (JEDD), no uso de suas atribuições transitórias e em razão do disposto no art. 33 e seus parágrafos do Anexo I (Código de Justiça Desportiva do Município de Sorocaba - CJDMS) da Lei nº 8.474, de 27 de maio de 2008, no cumprimento de sua atividade, INTIMA as pessoas físicas abaixo relacionadas quanto o resultado do julgamento, em procedimento sumário, por infração disciplinar relatada pelo árbitro das respectivas partidas, que deram origem a DENÚNCIA em razão do art. 58 do CJDMS (assumir atitude que genericamente seja considerada como antidesportiva e que não tenha previsão específica), conforme segue:

Processo nº 182/2016/JEDD
 Competição: Veterano da 2ª Divisão/2016.
 Jogo (C/09): ASSOCIAÇÃO AERO ESPORTE FC X CORINTHINHA FC DO ÉDEN
 Data: 15/10/16 – 15h20 (Vila Barão)
 ANDRÉ LUIZ SALUSTIANO
 FLÁVIO ROBERTO DE ASSIS TIAGO
 MARCELO FERNANDES
 Atletas, ASSOCIAÇÃO AERO ESPORTE FC
 Pena: Suspensão de 02 (duas) Partidas
 Incurso no art.58 c/c 57 § 1º do CJDMS

FLÁVIO JESUS DOS SANTOS
 Atleta, CORINTHINHA FC DO ÉDEN

Pena: Suspensão de 02 (duas) Partidas
 Incurso no art.58 c/c 57 § 1º do CJDMS

Processo nº 183/2016/JEDD
 Competição: Veterano da 2ª Divisão/2016.
 Jogo (D/09): UNIÃO FC DO MINEIRÃO X EC COMERCIAL
 Data: 15/10/16 – 15h20 (Arena Mineirão)
 MARCOS ROBERTO DE CAMPOS
 Atleta, UNIÃO FC DO MINEIRÃO
 Pena: Suspensão de 01 (uma) Partida.

APARECIDO JESUS FERREIRA MACHADO
 MARCO ANTÔNIO REGÓ
 Atletas, EC COMERCIAL
 Pena: Suspensão de 01 (uma) Partida

Processo nº 184/2016/JEDD
 Competição: Veterano da 2ª Divisão/2016.
 Jogo (D/10): GD JARDIM MATHILDE X DEMOCRATAS FC
 Data: 15/10/16 – 15h20 (Vila Rica)
 BRANDINO MOURA DE AGUIAR
 Atleta, GD JARDIM MATHILDE
 Pena: Suspensão de 01 (uma) Partida

Processo nº 185/2016/JEDD
 Competição: Taça Cidade de Sorocaba/2016.
 Jogo (A/36): CA BARCELONA X EC GUNHÊ
 Data: 16/10/16 – 10h00 (Euzébio Moreno)
 MURILLO DIAS DOS SANTOS
 Atleta, CA BARCELONA
 Pena: Suspensão de 01 (uma) Partida

CAIO HENRIQUE BRUNO FARO
 Atleta, EC GUNHÊ
 Pena: Suspensão de 01 (uma) Partida
 Processo nº 186/2016/JEDD
 Competição: Taça Cidade de Sorocaba/2016.
 Jogo (B/29): AA VILA HELENA X VILA HORTÊNCIA FC
 Data: 16/10/16 – 10h00 (Adeli Pires do Amaral)
 JEFFERSON REIS DE JESUS
 Atleta, VILA HORTÊNCIA FC
 Pena: Suspensão de 01 (uma) Partida

Processo nº 187/2016/JEDD
 Competição: Taça Cidade de Sorocaba/2016.
 Jogo (B/30): EC ALVORADA JARDIM REFÚGIO X JARDIM DOS ESTADOS FC
 Data: 16/10/16 – 10h00 (Milton Cardoso)
 MARCELO DOS SANTOS DA SILVA
 Atleta, EC ALVORADA JD REFÚGIO
 Pena: Suspensão de 02 (duas) Partidas
 Incurso no art.58 c/c 57 § 1º do CJDMS

DORIVAL BENEDITO
 Massagista, EC ALVORADA JD REFÚGIO
 Pena: Suspensão de 02 (duas) Partidas
 Incurso no art.58 c/c 57 § 1º do CJDMS

TIAGO RODRIGUES DA ROCHA
 Atleta, JARDIM DOS ESTADOS FC
 Pena: Suspensão de 02 (duas) Partidas
 Incurso no art.58 c/c 57 § 1º do CJDMS

Processo nº 188/2016/JEDD
 Competição: Taça Palácio dos Tropeiros/2016.
 Jogo (A/41): GRÊMIO VITÓRIA RÉGIA X CIPAK FC
 Data: 16/10/16 – 14h15 (Wilson de Abreu)
 CARLOS AUGUSTO SPAOLONZI MOURA
 Atleta, CIPAK FC
 Pena: Suspensão de 01 (uma) Partida

Processo nº 189/2016/JEDD
 Competição: Taça Palácio dos Tropeiros/2016.
 Jogo (A/45): AE MARIA EUGÊNIA X AE UNIDOS DO ÉDEN
 Data: 16/10/16 – 14h15 (CE Maria Eugênia)
 LUCIANO MORAES FERREIRA SILVA
 Atleta, AE MARIA EUGÊNIA
 Pena: Suspensão de 01 (uma) Partida

As penas passam a produzir efeitos a partir da intimação dos réus, descontada a pena de suspensão automática, quando efetivamente cumprida. Publique-se.

Sorocaba, 19 de outubro de 2016.

Márcio Roberto de Castilho Leme
Presidente do Juizado Especial de Disciplina Desportiva

Luís Carlos da Silva II
Secretário Executivo da Justiça Desportiva

José Ricardo Rezende

SES

INSTRUÇÃO NORMATIVA SES nº 01, de 17 de Outubro de 2016

(Dispõe sobre a implantação do Protocolo de Encaminhamento de Especialidades na Rede Pública Municipal de Saúde de Sorocaba, e dá outras providências) a Sr. SECRETÁRIO MUNICIPAL DE SAÚDE, Ailton de Lima Ribeiro, no uso de suas atribuições legais que lhe são conferidas pela Lei Orgânica do Município de Sorocaba, bem como, ainda:
 CONSIDERANDO a necessidade de qualificação dos encaminhamentos da atenção básica para a rede de serviços especializados;
 CONSIDERANDO a necessidade da organização da demanda para acesso à rede de serviços ambulatoriais especializados, com a adequada aplicação da classificação de risco;
 CONSIDERANDO o subsídio necessário aos profissionais de saúde quanto ao correto encaminhamento para a atenção especializada, garantindo a equidade no atendimento do Sistema Único de Saúde – SUS;
 CONSIDERANDO a responsabilização das equipes de saúde na adequação do encaminhamento dos pacientes da atenção básica para a rede de serviços ambulatoriais especializados;
 RESOLV E:
 Art. 1º – Implantar o Protocolo de Encaminhamento de Especialidades, estabelecendo suas normas e diretrizes como sendo o documento oficial norteador da referência nos serviços da rede pública municipal de saúde de Sorocaba.
 Art. 2º – Determinar que o Protocolo de Encaminhamento de Especialidades continue permanecendo disponível em todas as Unidades de Saúde, em sua forma impressa, tal como já ocorre atualmente, ressaltando ainda que os médicos já anteriormente receberam o documento, em sua forma eletrônica. Parágrafo Único: O Protocolo de Encaminhamento de Especialidades também deverá permanecer, ainda, igualmente disponível para consulta via internet, mediante acesso à página eletrônica da Secretaria Municipal de Saúde, componente do Portal da Prefeitura de Sorocaba (<http://saude.sorocaba.sp.gov.br>).

Art. 3º – Esta instrução entra em vigor na data de sua publicação, com efeitos retroativos a 01º de Abril de 2016, restando expressamente revogadas todas as disposições em contrário.

Palácio dos Tropeiros, em 17 de Outubro de 2016, 362º da Fundação de Sorocaba.

AILTON DE LIMA RIBEIRO
Secretário Municipal de Saúde

TERMO DECLARATÓRIO

A presente Instrução Normativa SES nº 01/2016, de 17 de Outubro de 2016, foi afixada no átrio desta Prefeitura Municipal de Sorocaba/Palácio dos Tropeiros, nesta data, nos termos do Art. 78, §4º, da L.O.M.
 Palácio dos Tropeiros, em 17 de Outubro de 2016, 362º da Fundação de Sorocaba
CARLOS EDUARDO GOLOB LARA SANTOS
Diretor da Área de Administração
Secretaria Municipal de Saúde

PORTARIA SES nº 21, de 17 de Outubro de 2016

(Dispõe sobre a designação de servidores para compor o Grupo Condutor Municipal de Oncologia, no âmbito da Secretaria Municipal de Saúde de Sorocaba, e dá outras providências)
 O Sr. SECRETÁRIO MUNICIPAL DE SAÚDE, Ailton de Lima Ribeiro, no uso de suas atribuições legais que lhe são conferidas pela Lei Orgânica do Município de Sorocaba, bem como, ainda, especificamente em atenção ao disposto no Art. 2º da Resolução SES nº 02, de 17 de Outubro de 2016;

RESOLVE:

Art. 1º – Designar para compor o Grupo Condutor Municipal de Oncologia, no âmbito da Secretaria Municipal de Saúde de Sorocaba, formalmente instituído pela Resolução SES nº 02, de 17 de Outubro de 2016, os seguintes servidores abaixo relacionados:
 I – Em representatividade da Área de Atenção à Saúde:
 a) Titular: Vanessa Antunes Marciano
 b) Suplente: Daniangela de Grandi Barbosa
 c) Titular: Diessika Rafaelly Falleiros Pizi Silveira
 b) Suplente: Juliana Fidelis Domingues
 II – Em representatividade da Policlínica Municipal de Especialidades:
 a) Titular: Rodolfo Pinto Machado Araújo Filho
 b) Suplente: Ana Maria Marques da Silva
 III – Em representatividade do Programa Melhor em Casa:
 a) Titular: Lúcio Roberto Oliveira das Neves
 b) Suplente: Juliana Maria de Góes
 IV – Em representatividade das Coordenações Regionais de Saúde:
 1. Regional Norte / Centro Norte:
 a) Titular: Vanderson Farley Brito dos Santos
 b) Suplente: Gisele Nunes Casagrande Gonzales
 2. Regional Sudoeste / Noroeste:
 a) Titular: Lina Mari Tanaka
 b) Suplente: Fernanda Costa Pereira
 3. Regional Leste / Centro Sul:
 a) Titular: Fernanda Coradini Carlos
 b) Suplente: Cibele Cardozo
 VII – Em representatividade da Central de Regulação Municipal:
 a) Titular: Carlos Eduardo R. de Moura
 b) Suplente: Luciane Botinhon de Campos
 VIII – Em representatividade da Urgência e Emergência – UPH Zona Norte:
 a) Titular: Márcio Guimarães Santos
 b) Suplente: Paulo Henrique Alves
 IX – Em representatividade da Vigilância Epidemiológica:
 a) Titular: Renata Guida Caldeira
 b) Suplente: Priscila Helena dos Santos
 X – Em representatividade da Área de Educação em Saúde:
 a) Titular: Diego Garcia Diniz

Secretaria da Saúde

b) Suplente: Odair Nelson da Veiga
 XI – Em representatividade da Saúde Bucal:
 a) Titular: Ana Paula Donola Libório
 b) Suplente: Ana Paula Guimarães Penna Vallilo
 XII – Em representatividade do Serviço de Atendimento Móvel de Urgência – SAMU 192:
 a) Titular: Paulo Roberto de Abreu Sampaio
 b) Suplente: Katia Kaam Salvestro Fernandes
 XIII – Em representatividade da Central de Regulação de Leitos:
 a) Titular: Paula Purchio Duarte Stuckus
 b) Suplente: Luciana Frutoso
 Art. 2º – As atribuições dos membros componentes do Grupo Condutor Municipal de Oncologia serão desenvolvidas em conjunto por todos os servidores designados, não havendo diretamente qualquer presidência ou hierarquia entre os mesmos para o cumprimento da finalidade a que se destinam, devendo os assuntos controversos serem deliberados pela maioria simples de seus integrantes.
 Art. 3º – Pelas atividades exercidas no Grupo Condutor Municipal de Oncologia, os seus membros componentes não receberão qualquer tipo de remuneração ou gratificação, sendo considerado o desenvolvimento de suas atribuições como de relevante serviço público prestado ao município.
 Art. 4º – Os membros integrantes do Grupo Condutor Municipal de Oncologia poderão ser substituídos a qualquer momento, à critério do Sr. Secretário Municipal da Saúde, mediante publicação de novo ato normativo.
 Art. 5º – Esta portaria entra em vigor na data de sua publicação, com efeitos retroativos a 03 de Outubro de 2016, restando expressamente revogadas todas as disposições em contrário.
 Palácio dos Tropeiros, em 17 de Outubro de 2016, 362º da Fundação de Sorocaba.

AILTON DE LIMA RIBEIRO
Secretário Municipal de Saúde

TERMO DECLARATÓRIO

A presente Portaria SES nº 20/2016, de 17 de Outubro de 2016, foi afixada no átrio desta Prefeitura Municipal de Sorocaba/Palácio dos Tropeiros, nesta data, nos termos do Art. 78, §4º, da L.O.M.
 Palácio dos Tropeiros, em 17 de Outubro de 2016, 362º da Fundação de Sorocaba

CARLOS EDUARDO GOLOB LARA SANTOS
Diretor da Área de Administração
Secretaria Municipal de Saúde

Área de Vigilância em Saúde
Divisão de Zoonoses

Rua Nain, nº 57 – Jardim Betânia
 (esq. c/ Av. Ipanema, 5.001)

Através da presente, a Área de Vigilância em Saúde, Divisão de Zoonoses notifica:

Processo: 24.727/2016
 Interessado: Edilson José Soares 177323828-03
 Endereço: Av. Dr. Américo Figueiredo, n.º 4.100 – Conj. Habitacional Júlio de Mesquita
 Auto de Imposição de Penalidade nº 163
 Motivo: Manter caixa d'água de 5.000 litros com tampa inadequada (coberta apenas com tela mosquiteira) causando risco à saúde pública.

Processo: 26.397/2016
 Interessado: Marcelo Gomes Santos
 Endereço: Alameda Francisco Madia, n.º 446 – Cidade Jardim
 Auto de Imposição de Penalidade nº 164
 Motivo: Armazenar inadequadamente peças automotivas e sucatas automotivas (expostos ao tempo e/ou em posição que propicie acúmulo de água) causando risco à saúde pública. Presença de larvas.

Processo: 26.405/2016
 Interessado: Tecsis – Tecnologia de Sistemas Avançados S/A
 Endereço: Rua Seiki Murakami, nº 211 - Aparecidinha
 Auto de Imposição de Penalidade nº 165
 Motivo: Não adotar medidas preventivas no combate a animais sinantrópicos, como poças de água e larvas de mosquitos, propiciando sua proliferação.

Processo: 26.403/2016
 Interessado: Tecsis – Tecnologia de Sistemas Avançados S/A
 Endereço: Rua Seiki Murakami, nº 211 - Aparecidinha
 Auto de Imposição de Penalidade nº 166
 Motivo: Manter sucatas diversas com acúmulo de água, larvas e pupas de mosquitos.

Processo: 26.404/2016
 Interessado: Tecsis – Tecnologia de Sistemas Avançados S/A
 Endereço: Rua Seiki Murakami, nº 211 - Aparecidinha
 Auto de Imposição de Penalidade nº 167
 Motivo: Manter acúmulo de inservíveis com acúmulo de água, larvas e pupas de mosquitos.

Processo: 26.402/2016
 Interessado: Tecsis – Tecnologia de Sistemas Avançados S/A
 Endereço: Av. 03 de Março, nº 6.510 - Aparecidinha
 Auto de Imposição de Penalidade nº 168
 Motivo: Não adotar medidas preventivas no combate a animais sinantrópicos, como manter tambores com água, lonas com água e larvas de mosquitos, propiciando sua proliferação.

SEDET

Secretaria de Desenvolvimento Econômico e Trabalho

Secretaria de Desenvolvimento Econômico e Trabalho – SEDET

Notificação
 Concessão de Incentivos Fiscais.
 Notificamos a quem possa interessar que a empresa Sorocaps Indústria Farmaceutica Ltda., CNPJ 09.542.94/0001-07, solicitou a concessão de

incentivos fiscais, nos termos da Lei nº 11.186/2.015, através do Processo nº 28.053/2016.

Geraldo Almeida
Secretário

Processo: 26.401/2016
 Interessado: Tecsis – Tecnologia de Sistemas Avançados S/A
 Endereço: Av. 03 de Março, nº 6.510 - Aparecidinha
 Auto de Imposição de Penalidade nº 169
 Motivo: Manter acúmulo de inservíveis com água e larvas de mosquitos.

Processo: 26.400/2016
 Interessado: Victor Massami Ito
 Endereço: Av. Santos Dumont, nº 658 – Vila São Francisco
 Auto de Imposição de Penalidade nº 170
 Motivo: Manter acúmulo de lixo e inservíveis no imóvel.

Processo: 26.434/2016
 Interessado: Rodrigo Martins de Oliveira
 Endereço: Rua Decápole, nº 154 – Jardim Betânia
 Auto de Imposição de Penalidade nº 171
 Motivo: Não agendar vistoria em imóvel de sua propriedade com as autoridades sanitárias desta Divisão de Zoonoses, no prazo estipulado conforme edital publicado em 29/07/16 e Intimação DZ 17/2016, retardando e dificultando a ação fiscalizadora das autoridades sanitárias competentes no exercício de suas funções. Inscrição Municipal 35.41.19.0433.01.000.

Processo: 25.438/2016
 Interessado: Cláudia Vallerini
 Endereço: Rua Martins Fontes, nº 43 – Jardim Sorocabano
 Auto de Imposição de Penalidade nº 172
 Motivo: Não agendar vistoria em imóvel de sua propriedade com as autoridades sanitárias desta Divisão de Zoonoses, no prazo estipulado conforme edital publicado em 26/08/16 e Intimação DZ 15/2016, retardando e dificultando a ação fiscalizadora das autoridades sanitárias competentes no exercício de suas funções. Inscrição Municipal 44.21.62.0216.01.000.

Processo: 25.433/2016
 Interessado: Ricardo Lamar Gonçalves
 Endereço: Rua Primeiro de Maio, nº 124 – Central Parque
 Auto de Imposição de Penalidade nº 173
 Motivo: Não agendar vistoria em imóvel de sua propriedade com as autoridades sanitárias desta Divisão de Zoonoses, no prazo estipulado conforme edital publicado em 26/08/16 e Intimação DZ 78/2016, retardando e dificultando a ação fiscalizadora das autoridades sanitárias competentes no exercício de suas funções. Inscrição Municipal 33.23.46.0254.01.000.

Processo: 26.398/2016
 Interessado: Clóvis Vendrami
 Endereço: Estrada do Império, nº 2.222 – Brigadeiro Tobias
 Auto de Imposição de Penalidade nº 174
 Motivo: Manter criação e manutenção de suínos em área urbana.

Processo: 26.396/2016
 Interessado: Maria do Carmo Marinho
 Endereço: Rua Glória das Graças Monteiro Soares, nº 520-B - Jardim Califórnia
 Auto de Imposição de Penalidade nº 175
 Motivo: Não agendar vistoria no imóvel sob sua responsabilidade, no endereço supra citado, com as autoridades sanitárias desta Divisão de Zoonoses, no prazo estipulado na Intimação DZ 091/16, datada de 23/08/16, retardando e dificultando a ação fiscalizadora das autoridades sanitárias competentes no exercício de suas funções.

Processo: 28.385/2016
 Interessado: Nélio de Aquino
 Endereço: Rua Cesarino de Barros, nº 401 – Sorocaba I
 Assunto: Auto de Infração nº 12187 de 05/10/2016
 Divulga-se o presente processo para que o infrator ou seu representante legal não venha alegar desconhecimento do referido auto de infração. Nos termos da legislação vigente, fica concedido o prazo de 10(dez) dias a contar desta publicação para a interposição do recurso.

Processo: 28.388/2016
 Interessado: Maria de Fátima da Cruz
 Endereço: Rua Prof. Joaquim Monteiro de Carvalho, nº 251 – Jardim Ipiranga
 Assunto: Auto de Infração nº 12409 de 04/10/2016
 Divulga-se o presente processo para que o infrator ou seu representante legal não venha alegar desconhecimento do referido auto de infração. Nos termos da legislação vigente, fica concedido o prazo de 10(dez) dias a contar desta publicação para a interposição do recurso.
 Sorocaba, 18 de Outubro de 2016.

Rafael Gonçalves Reinoso
 Diretor de Área da Vigilância em Saúde

Leandro Arruda
 Chefe da Divisão de Zoonoses

Helena Maria de Camargo Silva
 Chefe da Seção de Apoio Administrativo

Área de Vigilância em Saúde
 Divisão de Zoonoses
 Rua Nain, nº 57 – Jardim Betânia
 (esquina Av. Ipanema, nº 5.001)
 Tel: 3233-0818/3233-4188

Através da presente, a Área de Vigilância em Saúde, Divisão de Zoonoses notifica:

Processo: 25.435/2016
 Auto de Infração: 12407 de 05/09/2016
 Nome: Marcelo Nunes da Silva
 Endereço: Rua Jayme dos Santos, nº 211 – Parque das Paineiras
 Assunto: Cancelamento de Auto de Infração

Motivo: Erro de lavratura

Processo: 28.777/2016
 Interessado: Renato Calderoni
 Endereço: Rua Comendador Hermelino Matarazzo, nº 155 – Além Linha
 Assunto: Auto de Infração nº 12438 de 13/10/2016
 Divulga-se o presente processo para que o infrator ou seu representante legal não venha alegar desconhecimento do referido auto de infração. Nos termos da legislação vigente, fica concedido o prazo de 10(dez) dias a contar desta publicação para a interposição do recurso.
 Sorocaba, 19 de Outubro de 2016.

Rafael Gonçalves Reinoso
 Diretor de Área da Vigilância em Saúde

Leandro Arruda
 Chefe da Divisão de Zoonoses

Helena Maria de Camargo Silva
 Chefe da Seção de Apoio Administrativo

RESOLUÇÃO SES nº 02, de 03 de Outubro de 2016

(Institui o Grupo Condutor Municipal de Oncologia, no âmbito da Secretaria Municipal de Saúde de Sorocaba, e dá outras providências)

O Sr. SECRETÁRIO MUNICIPAL DE SAÚDE, Ailton de Lima Ribeiro, no uso de suas atribuições legais que lhe são conferidas pela Lei Orgânica do Município de Sorocaba, bem como, ainda:

CONSIDERANDO a Deliberação CIB-15, datada de 22 de Abril de 2014, que estabelece Diretrizes Organizacionais para a Prevenção e o Controle do Câncer no Estado de São Paulo;

CONSIDERANDO a Lei Federal nº 12.732, de 22 de Novembro de 2012, que dispõe sobre o primeiro tratamento de paciente com neoplasia maligna comprovada, e estabelece prazo para seu início;

CONSIDERANDO a Portaria GM/MS nº 876, de 16 de Maio de 2013, que dispõe sobre a aplicação da Lei nº 12.732, de 22 de Novembro de 2012, retro citada; CONSIDERANDO o Protocolo de Encaminhamento – Rede Hebe Camargo de Combate ao Câncer, datado de 08 de Março de 2013;

CONSIDERANDO a Portaria GM/MS nº 874, de 16 de Maio de 2013, que institui a Política Nacional para a Prevenção e Controle do Câncer na Rede de Atenção à Saúde das Pessoas com Doenças Crônicas no âmbito do Sistema Único de Saúde – SUS;

CONSIDERANDO a Portaria GM/MS nº 140, de 27 de fevereiro de 2014, que redefine os critérios e parâmetros para organização, planejamento, monitoramento, controle e avaliação dos estabelecimentos de saúde habilitados na atenção especializada em oncologia, e define as condições estruturais de funcionamento e de recursos humanos para a habilitação destes estabelecimentos no âmbito do Sistema Único de Saúde – SUS;

CONSIDERANDO a Deliberação CIB nº 13, de 28 de Março de 2014, que aprova o Termo de Referência para Estruturação da Rede de Atenção à Saúde das Pessoas com Doenças Crônicas do Sistema Único de Saúde – SUS, no Estado de São Paulo; CONSIDERANDO a Portaria GM/MS nº 483, de 1º de Abril de 2014, que redefine a Rede de Atenção à Saúde das Pessoas com Doenças Crônicas, e estabelece diretrizes para a organização das suas linhas de cuidado;

RESOLVE:

Art. 1º – Instituir, no âmbito da Secretaria Municipal de Saúde de Sorocaba, o Grupo Condutor Municipal de Oncologia;

Art. 2º – Estabelecer que o Grupo Condutor Municipal de Oncologia seja composto por representantes da Secretaria Municipal de Saúde, a serem posteriormente nomeados através da publicação de Portaria do Sr. Secretário Municipal de Saúde;

Art. 3º – Definir as atribuições e responsabilidades do Grupo Condutor Municipal de Oncologia, dentro dos seguintes âmbitos normativos que seguem:

I – Elaborar o Plano de Ação Municipal de Prevenção e Controle de Câncer, e proceder com sua revisão periódica;

II – Fortalecer os serviços envolvidos nesta linha de cuidado;

III – Fomentar o papel de todos os serviços envolvidos nesta linha de cuidado, bem como identificar os problemas durante a assistência integral ao paciente oncológico, e reforçar a atribuição de cada serviço;

IV – Respeitar as atribuições de cada serviço e, sempre que necessário, solicitar o suporte do Grupo Condutor Regional da Rede de Atenção à Saúde da Pessoa com Doenças Crônicas;

V – Promover a gestão compartilhada dos problemas;

VI – Incentivar a Educação Permanente e Continuada;

VII – Promover a gestão do conhecimento, integrando os diferentes saberes e práticas;

VIII – Realizar diagnóstico desta linha de cuidado, bem como o levantamento de dados epidemiológicos, os quais deverão ser encaminhados sistematicamente ao gestor municipal;

IX – Instituir e implementar a Vigilância dos pacientes oncológicos;

X – Apoiar a organização dos processos de trabalho voltados a implantação e/ou implementação da Rede de Atenção à Saúde da Pessoa com Doenças Crônicas.

Art. 4º – O Grupo Condutor Municipal deverá realizar periodicamente reuniões técnicas, no intervalo compreendido de trinta a quarenta e cinco dias.

Art. 5º – Esta resolução entra em vigor na data de sua publicação, com efeitos retroativos a 03 de Outubro de 2016, restando expressamente revogadas todas as disposições em contrário.

Palácio dos Tropeiros, em 17 de Outubro de 2016, 362º da Fundação de Sorocaba.

AILTON DE LIMA RIBEIRO
 Secretário Municipal de Saúde

TERMO DECLARATÓRIO

A presente Resolução SES nº 02/2016, de 17 de Outubro de 2016, foi afixada no átrio desta Prefeitura Municipal de Sorocaba/Palácio dos Tropeiros, nesta data, nos termos do Art. 78, S4º, da L.O.M.

Palácio dos Tropeiros, em 17 de Outubro de 2016, 362º da Fundação de Sorocaba

CARLOS EDUARDO GOLOB LARA SANTOS
 Diretor da Área de Administração
 Secretária Municipal de Saúde

SECULT

Secretaria de Cultura

COMUNICADO SECULT – Edital N. 05/2016/LINC

A COMISSÃO DE INSTRUÇÃO, ANÁLISE E FISCALIZAÇÃO DE PROJETOS CULTURAIS, criada pela Lei n.º 11.066, de 16 de março de 2015, composta pelos membros nomeados pelo Decreto nº 22.231 de 31 de março de 2016, faz saber o resultado da lista dos proponentes habilitados para contemplação pelo edital SECULT 05/2016.

Habilitados – Projetos Experientes - LINC 2016					
Nº	Proponente	Área	Nome do Projeto	Valor Solicitado	Nota
36	Abner Laurindo	Letras	Mata Rasteira – A Origem da Resistência	R\$ 6.500,00	8,00
01	André Pereira Marques	Música	"DiverCidades" – Uma viagem pelo Brasil através da música	R\$ 38.502,00	9,00
89	Claudimir Theodoro	Artes Visuais	Cenário da Memória – um retrato da arte em maquetes	R\$ 36.617,82	10,00
40	Daniel Bruson Moretti	Cinema e Vídeo	Morte, Vida e Café	R\$ 35.748,00	9,50
15	Jefferson da Silva Perez	Música	Música na Biblioteca	R\$ 36.785,00	10,00
70	José Roberto de Sá Junior	Música	Banda da Feira – Encontro com a vida	R\$ 44.860,00	10,00
59	Lucas Vilela Zalla	Cinema e Vídeo	Ouvidos Calados	R\$ 89.130,00	9,75
26	Lucila Vieira	Festivais	Festival de Teatro Quatro ao Quadrado	R\$ 96.316,00	9,50
06	Marcel Bottaro	Música	CD “Boas Vindas” – Marcel Bottaro	R\$ 39.440,00	9,50
76	Merlin Kern Sarubo	Artes Cênicas	Uma intervenção Poética para Carlos Roberto Mantovani	R\$ 60.009,80	9,25
67	Ricardo Francisco Oliveira Devito	Artes Cênicas	Em Busca do Pássaro Azul	R\$ 94.619,00	9,25
22	Sílvia Renata Braga e Oliveira	Letras	Antologia do piano brasileiro – Edição do 1º volume “Um guia prático para músicos - Ernesto Nazareth”	R\$ 68.790,00	9,00

Habilitados – Primeiros Projetos - LINC 2016					
Nº	Proponente	Área	Nome do Projeto	Valor Solicitado	Nota
25	Élcio Mário Pinto	Letras	Pererezadas: Jeito Sacizeiro de Ser	R\$ 8.169,00	7,50
28	Fernanda Dias de Oliveira Santos	Música	Autoconceito: Quando Menos é Mais	R\$ 31.520,00	9,75
33	Marius Vicente Moreira Fartes	Formação Cultural	Oficina e Concerto de Canto Coral	R\$ 40.331,00	9,50
27	Rafael Amurov Pardo	Música	Coletivo Encarnado	R\$ 55.030,00	10,00
83	William Alexandre Ruberti Ferreira	Formação Cultural	HistoriArte	R\$ 36.269,07	10,00

Os proponentes habilitados serão convocados para assinatura de Termo de Compromisso e reunião para esclarecimento sobre execução de projeto e prestação de contas.

Os proponentes cujos projetos não foram selecionados para a habilitação terão entre os dias 24/10 e 24/11/2016 (de segunda a sexta, das 9h às 16h, exceto feriados e o dia 14/11) para a retirada dos mesmos na SECULT. Reiteramos que o projeto só poderá ser retirado pelo proponente ou por pessoa designada pelo mesmo, a qual deverá apresentar procuração específica para esse fim, devidamente assinada e com firma reconhecida em cartório. Após esse período, os projetos não retirados serão inutilizados.

Jaqueline Gomes da Silva
 Secretária de Cultura
 Presidente da LINC

FUNSERV**Fundação da Seguridade Social dos Servidores Públicos Municipais de Sorocaba****HOMOLOGAÇÃO PREGÃO PRESENCIAL 002/2016**

Fundação de Seguridade Social dos Servidores Públicos Municipais de Sorocaba: Este Pregão foi ADJUDICADO e HOMOLOGADO pela Sra. Presidente, conforme artigo 27, Decreto Federal 5.450/05.

Sorocaba, 14 de outubro de 2016.

Amanda Schiavi
Pregoeira

A FUNDAÇÃO DA SEGURIDADE SOCIAL DOS SERVIDORES PÚBLICOS MUNICIPAIS DE SOROCABA, através da sua Pregoeira, torna público às licitantes participantes do Pregão 002/2016, destinado à Contratação de empresa para o fornecimento de materiais de escritório pelo período de 12 meses para a

SAAE**Serviço Autônomo de Água e Esgoto****PORTARIA Nº 281/2016****(Dispõe sobre vacância de cargo por aposentadoria de servidor)**

O DIRETOR GERAL do Serviço Autônomo de Água e Esgoto de Sorocaba, no uso de suas atribuições legais e tendo em vista a aposentadoria deferida pela Fundação da Seguridade Social dos Servidores Públicos Municipais de Sorocaba,

RESOLVE:
Artigo 1º - Declarar vago o cargo do servidor SILAS PAULINO DA SILVA, Oficial de Obras e Manutenção, lotado no Setor de Materiais e Logística, por Aposentadoria por Tempo de Contribuição, a partir de 01 de outubro de 2016.

Sorocaba, 30 de setembro de 2016.

Rodrigo Antonio Maldonado Silveira
Diretor Geral

PORTARIA Nº 291/2016**(Dispõe sobre exoneração de cargo em comissão)**

O DIRETOR GERAL do Serviço Autônomo de Água e Esgoto de Sorocaba, no uso de suas atribuições legais e de acordo com a Lei n.º 9.895, de 28 de dezembro de 2011,

RESOLVE:

Artigo 1º - Exonerar o Sr. Gilmar Buffolo, servidor de carreira, do cargo em comissão de Diretor Operacional de Esgoto.

Artigo 2º - O servidor passará a exercer sua função de origem, na Diretoria Operacional de Infraestrutura e Logística.

Artigo 3º - Esta portaria entra em vigor a partir de 13 de outubro de 2016.

Sorocaba, 10 de outubro de 2016.

Rodrigo Antonio Maldonado Silveira
Diretor Geral

PORTARIA Nº 292/2016**(Dispõe sobre exoneração de cargo em comissão)**

O DIRETOR GERAL do Serviço Autônomo de Água e Esgoto de Sorocaba, no uso de suas atribuições legais e de acordo com a Lei n.º 9.895, de 28 de dezembro de 2011,

RESOLVE:

Artigo 1º - Exonerar o Sr. Rodolfo da Silva Oliveira Barboza, servidor de carreira, do cargo em comissão de Diretor Operacional de Água.

Artigo 2º - Esta portaria entra em vigor a partir de 13 de outubro de 2016.

Sorocaba, 10 de outubro de 2016.

Rodrigo Antonio Maldonado Silveira
Diretor Geral

PORTARIA Nº 293/2016**(Dispõe sobre exoneração de cargo em comissão)**

O DIRETOR GERAL do Serviço Autônomo de Água e Esgoto de Sorocaba, no uso de suas atribuições legais e de acordo com a Lei n.º 9.895, de 28 de dezembro de 2011,

RESOLVE:
Artigo 1º - Exonerar o Sr. James Clayton de Vasconcelos, servidor de carreira, do cargo em comissão de Chefe do Departamento de Eletromecânica.

Artigo 2º - Esta portaria entra em vigor a partir de 13 de outubro de 2016.

Sorocaba, 10 de outubro de 2016.

Rodrigo Antonio Maldonado Silveira
Diretor Geral

PORTARIA Nº 294/2016**(Dispõe sobre exoneração de cargo em comissão)**

O DIRETOR GERAL do Serviço Autônomo de Água e Esgoto de Sorocaba, no uso de suas atribuições legais e de acordo com a Lei n.º 9.895, de 28 de dezembro de 2011,

RESOLVE:

Artigo 1º - Exonerar o Sr. Eduardo Mendonça de Ciqueira, servidor de carreira, do cargo em comissão de Chefe do Setor de Elétrica.

Artigo 2º - Esta portaria entra em vigor a partir de 13 de outubro de 2016.

Sorocaba, 10 de outubro de 2016.

Rodrigo Antonio Maldonado Silveira
Diretor Geral

PORTARIA Nº 295/2016**(Dispõe sobre nomeação de cargo em comissão)**

O DIRETOR GERAL do Serviço Autônomo de Água e Esgoto de Sorocaba, no uso de suas atribuições legais e fundamentado nos termos da Lei n.º 9.895 de 28 de dezembro de 2011,

RESOLVE:

Artigo 1º - Nomear o Sr. Rodolfo da Silva Oliveira Barboza, para exercer em comissão, o cargo de Diretor Operacional de Esgoto.

Artigo 2º - Esta portaria entra em vigor a partir de 13 de outubro de 2016.

Sorocaba, 10 de outubro de 2016.

Rodrigo Antonio Maldonado Silveira
Diretor Geral

PORTARIA Nº 296/2016**(Dispõe sobre nomeação de cargo em comissão)**

O DIRETOR GERAL do Serviço Autônomo de Água e Esgoto de Sorocaba, no uso de suas atribuições legais e fundamentado nos termos da Lei n.º 9.895 de 28 de dezembro de 2011,

RESOLVE:

Artigo 1º - Nomear o Sr. James Clayton de Vasconcelos, para exercer em comissão, o cargo de Diretor Operacional de Água.

Artigo 2º - Esta portaria entra em vigor a partir de 13 de outubro de 2016.

Sorocaba, 10 de outubro de 2016.

Rodrigo Antonio Maldonado Silveira
Diretor Geral

PORTARIA Nº 297/2016**(Dispõe sobre nomeação de cargo em comissão)**

O DIRETOR GERAL do Serviço Autônomo de Água e Esgoto de Sorocaba, no uso de suas atribuições legais e fundamentado nos termos da Lei n.º 9.895 de 28 de dezembro de 2011,

RESOLVE:

Artigo 1º - Nomear o Sr. Eduardo Mendonça de Ciqueira, para exercer em comissão, o cargo de Chefe do Departamento de Eletromecânica.

Artigo 2º - Esta portaria entra em vigor a partir de 13 de outubro de 2016.

Sorocaba, 10 de outubro de 2016.

Rodrigo Antonio Maldonado Silveira
Diretor Geral

PORTARIA Nº 298/2016**(Dispõe sobre exoneração de cargo em comissão)**

O DIRETOR GERAL do Serviço Autônomo de Água e Esgoto de Sorocaba, no uso de suas atribuições legais e de acordo com a Lei n.º 9.895, de 28 de dezembro de 2011,

RESOLVE:

Artigo 1º - Exonerar a Sra. Michele da Silva Ataíde, do cargo em comissão de Oficial de Gabinete NL.

Artigo 2º - Esta portaria entra em vigor a partir de 14 de outubro de 2016.

Sorocaba, 13 de outubro de 2016.

Rodrigo Antonio Maldonado Silveira
Diretor Geral

PORTARIA Nº 299/2016**(Dispõe sobre nomeação de cargo em comissão)**

O DIRETOR GERAL do Serviço Autônomo de Água e Esgoto de Sorocaba, no uso de suas atribuições legais e fundamentado nos termos da Lei n.º 9.895 de 28 de dezembro de 2011,

RESOLVE:

Artigo 1º - Nomear o Sr. Adriano Tadeu Fogaça da Silva, para exercer em comissão, o cargo de Chefe do Setor de Elétrica.

Artigo 2º - Esta portaria entra em vigor a partir de 17 de outubro de 2016.
Sorocaba, 14 de outubro de 2016.

Rodrigo Antonio Maldonado Silveira
Diretor Geral

PORTARIA Nº 302/2016

O DIRETOR GERAL do Serviço Autônomo de Água e Esgoto de Sorocaba, no uso de suas atribuições legais, resolve revogar a Portaria nº 266/2014, publicada em 16 de setembro de 2016, que nomeou GIOVANNI MIRAVETI CARRIELLO, para exercer o cargo de Técnico de Tratamento, pelo motivo de desistência da vaga.

Sorocaba, 14 de outubro de 2016.

Rodrigo Antonio Maldonado Silveira
Diretor Geral

PORTARIA Nº 303/2016**(Dispõe sobre nomeação de cargo em comissão)**

O DIRETOR GERAL do Serviço Autônomo de Água e Esgoto de Sorocaba, no uso de suas atribuições legais e fundamentado nos termos da Lei n.º 9.895 de 28 de dezembro de 2011,

RESOLVE:

Artigo 1º - Nomear o Sr. Odairio Neiva Christofano para exercer em comissão, o cargo de Oficial de Gabinete N I.

Artigo 2º - Esta portaria entrará em vigor a partir de 20 de outubro de 2016.

Sorocaba, 19 de outubro de 2016.

Rodrigo Antonio Maldonado Silveira
Diretor Geral

EDITAL DE CONVOCAÇÃO PARA ACEITAÇÃO

Nos termos da Legislação vigente, o Serviço Autônomo de Água e Esgoto de Sorocaba (SAAE), convoca o(s) concursado(s) abaixo relacionado (s), a comparecer(em) ao Departamento de Administração de Pessoal, no Setor de Políticas de Pessoal e Treinamento, situada na Av. Camilo Júlio, 255, Ibiti do Paço, Sorocaba/SP, para manifestar a aceitação do cargo, no horário das 09:00h às 16:00h. O prazo para comparecimento será de até cinco (05) dias a contar do primeiro dia útil após a data desta publicação.

NOME	RG	CARGO
MARIO LUCIO DO PRADO	18.370.255-4	Técnico de Tratamento
PAULA TAVARES GRANDE	41.918.160-X	Técnico de Tratamento
LUIS ALBERTO ALVES	14.050.899	Técnico de Tratamento

Sorocaba, 14 de outubro de 2016.

Rodrigo Antonio Maldonado Silveira
Diretor Geral

Homologação do Lote nº 01 e Fracasso do Lote nº 02 do Pregão Eletrônico nº 72/2016.

O SERVIÇO AUTÔNOMO DE ÁGUA E ESGOTO DE SOROCABA, nos termos do artigo 8º, inciso VI do Decreto nº. 5.450 de 31 de maio de 2005, por sua Autoridade Competente, declara Homologado o objeto do Lote nº 01, bem como, o Fracasso do Lote nº 02 do Pregão Eletrônico nº 72/2016 - Processo Administrativo nº 5.929/2016, destinado ao fornecimento de tubo e conexões galvanizados. Sorocaba, 18 de outubro de 2016.

Eliete Regina Mota - Pregoeira.

DR/SETOR DE CONTROLE E RECEITA
SAAE

NOTIFICAMOS os interessados abaixo sobre os Indeferimentos das solicitações: PROCESSOS ADMINISTRATIVOS INDEFERIDOS:

Nº 4464/2016
INTERESSADO: CÁSSIA APARECIDA DE ABREU LOPES
ASSUNTO: REVISÃO DE CONSUMO
ENDEREÇO: RUA FREI GALVÃO, Nº 63 - VILA SANTANA

Nº 7851/2016
INTERESSADO: NIDERBERTO MARCELLO BORDINI
ASSUNTO: REVISÃO DE CONSUMO
ENDEREÇO: RUA JOÃO G. MENDES, Nº 1225 - MARIA DO CARMO

Nº 8148/2005
INTERESSADO: DOUGLAS GOMES PACHECO
ASSUNTO: REVISÃO DE CONSUMO
ENDEREÇO: RUA ALAMEDA DO HORTO, Nº 711 - BAIRRO CAGUASSU

Nº 10144/2015
INTERESSADO: SIMONE CRISTINA ERCOLIM
ASSUNTO: REVISÃO DE CONSUMO
ENDEREÇO: RUA QUINTINO BOCAIUVA, Nº 241 - VILA SANTA RITA

Nº 4464/2016
INTERESSADO: ALEXANDRE DOS SANTOS MEDEIROS
ASSUNTO: REVISÃO DE CONSUMO
ENDEREÇO: RUA ANTONIO CARUSO, Nº 35 - QUINTAIS DO IMPERADOR II

Nº 4464/2016
INTERESSADO: CÁSSIA APARECIDA DE ABREU LOPES
ASSUNTO: REVISÃO DE CONSUMO
ENDEREÇO: RUA FREI GALVÃO, Nº 63 - VILA SANTANA

Nº 7851/2016
INTERESSADO: NIDERBERTO MARCELLO BORDINI
ASSUNTO: REVISÃO DE CONSUMO
ENDEREÇO: RUA JOÃO G. MENDES, Nº 1225 - MARIA DO CARMO

Nº 8148/2005
INTERESSADO: DOUGLAS GOMES PACHECO
ASSUNTO: REVISÃO DE CONSUMO
ENDEREÇO: RUA ALAMEDA DO HORTO, Nº 711 - BAIRRO CAGUASSU

Nº 10144/2015
INTERESSADO: SIMONE CRISTINA ERCOLIM
ASSUNTO: REVISÃO DE CONSUMO
ENDEREÇO: RUA QUINTINO BOCAIUVA, Nº 241 - VILA SANTA RITA

Dayane Miranda Gonzalez
Chefe do Setor de Controle e Receita

Saint Clair C. de Mello Neto
Chefe do Departamento de Receita

SERVIÇO AUTÔNOMO DE ÁGUA E ESGOTO DE SOROCABA

ATA DE REGISTRO DE PREÇOS Nº 001/SLC/2016.
Serviço Autônomo de Água e Esgoto de Sorocaba
Processo Administrativo: nº 2.899/2016-SAAE.
Pregão Eletrônico: nº 50/2016
Detentora:- CBB Indústria e Comércio de Asfaltos e Engenharia Ltda.
Objeto: Fornecedor de emulsão asfáltica catiônica RL 1C.
Valor Unitário:- lote 01 - emulsão RL 1C - R\$ 1.850,00/ton.
Data:- 19/07/2016.

ATA DE REGISTRO DE PREÇOS Nº 002/SLC/2016.
Serviço Autônomo de Água e Esgoto de Sorocaba
Processo Administrativo: nº 3.289/2016-SAAE.
Pregão Eletrônico: nº 55/2016
Detentora:- Usina Jaraguá Ltda. - EPP.
Objeto: Fornecedor de massa asfáltica premisturada.
Valor Unitário:- lotes 01 e 02 - massa asfáltica - R\$ 0,4766/kg.
Data:- 26/07/2016.

ATA DE REGISTRO DE PREÇOS Nº 003/SLC/2016.
Serviço Autônomo de Água e Esgoto de Sorocaba
Processo Administrativo: nº 3.234/2016-SAAE.
Pregão Eletrônico: nº 54/2016
Detentora:- JE Materiais para Saneamento e Construção Eireli - EPP.
Objeto: Fornecedor de adaptador para ramais prediais de polietileno DN-2.
Valor Unitário:- lote 01 - adaptador - R\$ 1,46/pç.
Data:- 27/07/2016.

COMISSÃO ESPECIAL PERMANENTE DE LICITAÇÕES
SANDRA REGINA ELIAS GATO - PRESIDENTE

PGA/DEFA
SAAE

NOTIFICAMOS os interessados abaixo, sobre os Indeferimentos das solicitações:

PROCESSOS ADMINISTRATIVOS INDEFERIDOS:
Nº 391/2016
INTERESSADO: NILTA CANDIDA DOS SANTOS
ASSUNTO: Estudos para Ligação de Água
ENDEREÇO: Rua Projetada 13, nº 120 - Genebra

Nº 1623/2013
INTERESSADO: RENATA APARECIDA DE ARRUDA SANTOS
ASSUNTO: Estudos para Ligação de Água
ENDEREÇO: Rua Projetada 13, nº 17 - Genebra

Luciane Rosa Ferreira Corrales
Chefe do Depto. de Execução Fiscal e Administrativo

PGA/DEFA
SAAE

NOTIFICAMOS o interessado abaixo, sobre o Indeferimento da solicitação de recurso:
PROCESSO ADMINISTRATIVO INDEFERIDO:
Nº 1623/2013
INTERESSADA: RENATA APARECIDA ARRUDA SANTOS
ASSUNTO: Estudos para Ligação de Água Independente
ENDEREÇO: Estrada do Império - Travessa Projetada 13 - nº 17 - Genebra

Luciane Rosa Ferreira Corrales
Chefe do Depto. de Execução Fiscal e Administrativo

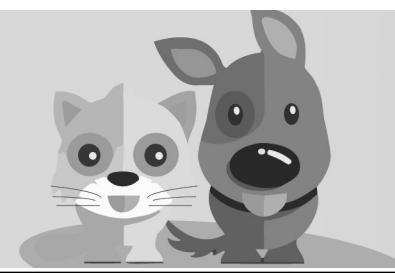
ADOTE UM ANIMALZINHO**E GANHE UM AMIGO**

URBES

Trânsito e Transportes

PROCESSO CPL Nº 975/16 CONCORRÊNCIA Nº 003/16

LICITAÇÃO, DO TIPO "MAIOR OFERTA", PARA PERMISSÃO ONEROSA DE USO DE ÁREA PÚBLICA PARA A INSTALAÇÃO E EXPLORAÇÃO DE BANCA DE JORNAIS E REVISTAS NOS MÓDULOS "3A" E "3B", DO TERMINAL URBANO DE INTEGRAÇÃO SANTO ANTONIO. A Empresa de Desenvolvimento Urbano e Social de Sorocaba - URBES, através de sua Comissão Permanente de Licitações, informa com referência a CPL nº 975/16 – Concorrência nº 003/16, destinada à Permissão Onerosa de Uso de Área Pública para a Instalação e Exploração de Banca de Jornais e Revistas nos Módulos "3A" e "3B" do Terminal Urbano de Integração Santo Antonio que analisando as propostas apresentadas resolve declarar Vencedor: Jean Carlos da Silva. Fica aberto o prazo de 5 (cinco) dias úteis a contar da presente publicação para apresentação de eventuais recursos, nos termos do artigo 109, inciso I, alínea "b", da Lei nº 8.666/93 e suas alterações, estando o processo em questão a disposição para análise e extração de cópias. Sorocaba, 13 de outubro de 2016.

Claudia Ap. Ferreira
Presidente da CPL

Extrato do Contrato nº 033/16 Processo CPL nº 1158/16

Modalidade: Pregão Presencial 017/16
Objeto: Contratação de Empresa Especializada na Prestação de Serviços de Manutenção e Implantação de Sinalização Semafórica.
Prazo: De 17/10/2016 à 16/10/2017
Contratante: Empresa de Desenvolvimento Urbano e Social de Sorocaba – URBES.
Contratada: Hema Comércio de Componentes, Manutenção e Automação Industrial Ltda - ME
Valor: R\$ 848.000,00 (oitocentos e quarenta e oito mil reais).
Assinatura: 17 de outubro de 2016.
Sorocaba, 17 de outubro de 2016.

Claudia Ap. Ferreira
Gerente de Licitações e Contratos

Extrato do Contrato nº 029/16

Processo CPL nº 1876/16
Modalidade: Inexigibilidade nº 001/16
Objeto: Prestação de serviços de publicidade legal de todos os atos de interesse da URBES, pelo sistema "on-line", nos respectivos cadernos do "Diário Oficial do Estado de São Paulo".
Prazo: De 30/09/2016 à 29/09/2017
Contratante: Empresa de Desenvolvimento Urbano e Social de Sorocaba – URBES.
Contratada: Imprensa Oficial Do Estado S/A - IMESP
Valor: R\$ 40.000,00 (quarenta mil reais).
Assinatura: 30 de setembro de 2016.
Sorocaba, 17 de outubro de 2016.

Claudia Ap. Ferreira
Gerente de Licitações e Contratos

Extrato do Contrato nº 028/16

Processo nº 1150/16
Objeto: Cessão do Direito de Uso do Licenciamento do ECONSIS – Sistema Eletrônico, via Internet, de Reserva de Margem e Controle de Consignações, com desconto em Folha de Pagamento, e Outras Avenças e Módulo do Servidor de propriedade do COMODANTE.
Prazo: De 21/09/2016 à 20/09/2020
Contratante: Empresa de Desenvolvimento Urbano e Social de Sorocaba – URBES.

Contratada: Zetrsoft Ltda
Assinatura: 21 de setembro de 2016.
Sorocaba, 17 de outubro de 2016.

Claudia Ap. Ferreira
Gerente de Licitações e Contratos

Código de Trânsito Brasileiro

Art. 267

Poderá ser imposta a penalidade de advertência por escrito à infração de natureza leve ou média, passível de ser punido com multa, não sendo reincidente o infrator, na mesma infração, nos últimos doze meses, quando a autoridade, considerando o prontuário do infrator, entender esta providência como mais educativa.

O pedido somente poderá ser formulado na defesa prévia.
(Lei Municipal nº 9.795/2011)

PORTARIA Nº 102/2016

EMPRESA DE DESENVOLVIMENTO URBANO E SOCIAL DE SOROCABA – URBES, no uso das atribuições que lhe são conferidas pelo Decreto nº 20.688/2013 e, considerando o que estabelece o artigo 12 da Resolução nº 404, de 12 de junho de 2012, do Conselho Nacional de Trânsito – Contran, vem NOTIFICAR os proprietários dos veículos abaixo relacionados, dando-lhes ciência do cometimento de infração de trânsito, para que querendo, no prazo estipulado no Edital de Notificação de Autuação anexo à presente, apresentem suas Defesas da Autuação, nos termos dos artigos 3º, § 3º, e 12, § 1º, inciso I, da referida Resolução.
Sorocaba, 13 de outubro de 2016.

CARLOS EDUARDO PASCHOINI
Diretor de Trânsito
URBES

PORTARIA Nº 103/2016

EMPRESA DE DESENVOLVIMENTO URBANO E SOCIAL DE SOROCABA – URBES, no uso das atribuições que lhe são conferidas pelo Decreto nº 20.688/2013 e, considerando o que estabelece o artigo 12 da Resolução nº 404, de 12 de junho de 2012, do Conselho Nacional de Trânsito – Contran, vem NOTIFICAR os proprietários dos veículos abaixo relacionados, dando-lhes ciência do cometimento de infração de trânsito, para que querendo, no prazo estipulado no Edital de Notificação de Penalidade anexo à presente, apresentem suas Defesas da Autuação, nos termos dos artigos 3º, § 3º, e 12, § 1º, inciso II, da referida Resolução.
Sorocaba, 13 de outubro de 2016.

CARLOS EDUARDO PASCHOINI
Diretor de Trânsito
URBES

LEILÃO Nº 002/16 PROCESSO CPL Nº 704/16

LICITAÇÃO, DO TIPO "MAIOR OFERTA", VISANDO A ALIENAÇÃO DE BENS IMÓVEIS DE PROPRIEDADE DA URBES – ÁREAS JARDIM DO SOL.

PUBLICAÇÃO DE ADJUDICAÇÃO/HOMOLOGAÇÃO
Embasado no Art. 43, VI, da Lei nº 8.666/93 e suas alterações, e nos autos do Processo CPL nº 2229/15, em seu Leilão nº 004/15, pelo presente Termo ADJUDICO/HOMOLOGO o procedimento ali adotado, a qual foi declarada DESERTA.
Sorocaba, 18 de outubro de 2016.

Claudia Ap. Ferreira
Leiloeira

Perdas e relatório resumido de execução orçamentária com demonstrativo do resultado nominal do 2º Quadrimestre do ano de 2016 da URBES consolidado com Caixa Único, FMT e FUMTRAN. **Conclusão.** Após o exame minucioso da matéria, pelos membros do Conselho Fiscal, verificou-se que no 2º quadrimestre de 2016, o resultado primário demonstra a necessidade da Prefeitura realizar as transferências financeiras para cobrir os custos com o gerenciamento. Avaliando, também, o resultado nominal indica valor suficiente para a cobertura da dívida consolidada. Após a análise de toda a documentação, foi aprovado por unanimidade as demonstrações contábeis relativas ao 2º quadrimestre de 2016. Diante do exposto, eu, *Luciana* (Luciana de Almeida Marte) lavro a presente ata, que segue com o aval e assinatura de todos os presentes, encerrando-se os trabalhos.

Luciano de Oliveira Delgado

Marcelo Duarte Regalado

Julia Galvão Andersson

Engº Renato Gianolla

Gilvana C. Bianchini Cruz

Carlos Eduardo Paschoini

Sergio Pires Abreu

Luciana de Almeida Marte

Marcelo Tadeu de Almeida Brasil

181

DISQUE DENÚNCIA

A denúncia é sua
melhor arma.

URBES

TRÂNSITO E TRANSPORTES

ATA DE REUNIÃO ORDINÁRIA DO CONSELHO FISCAL DA EMPRESA DE DESENVOLVIMENTO URBANO E SOCIAL DE SOROCABA – URBES – REFERENTE AO 2º QUADRIMESTRE DE 2016.

Aos onze dias do mês de outubro do ano de dois mil e dezesseis, às nove horas e trinta minutos, na sede da Empresa de Desenvolvimento Urbano e Social de Sorocaba – URBES, convocados desde 07/10/2016, presentes os membros do Conselho Fiscal dessa empresa, nomeados em reunião ordinária do Conselho de Administração realizada no dia 25 de Março de 2013, composto por Dr. Luciano de Oliveira Delgado, Sr. Marcelo Duarte Regalado e a Dra. Julia Galvão Andersson. Presentes também o Diretor Presidente, Engº Renato Gianolla, Diretor de Transporte Urbano, Sérgio Pires Abreu, Diretora Administrativa e Financeira, Gilvana C. Bianchini Cruz, Diretor de Trânsito, Carlos Eduardo Paschoini, Gerente de Controladoria Marcelo Tadeu de Almeida Brasil e Assessora Jurídica, Dra. Luciana de Almeida Marte, para prestarem os esclarecimentos que se fizessem necessários. **Abertos os trabalhos**, passou-se a análise sobre a demonstração de resultado, englobando, a situação de Caixa, Inventário, Balanço Geral, Contas de Lucros e

URBES Trânsito e Transportes

Relação de Notificações de Autuação para Publicação na Imprensa

Table with columns: Data Emissão, Número AIT, Placa, Enquadramento, Data/Hora Infração, Prazo Defesa/Indicação, and multiple columns of alphanumeric codes and numbers.

A2966120	EMJ5370	59910	19/11/2015 10:39:00	11/01/2016	C1297082	EIR2269	74550	23/11/2015 23:53:00	06/01/2016	C1297870	DNN0070	74630	27/11/2015 13:13:00	11/01/2016
A2965124	DF0882	55500	19/11/2015 10:45:00	11/01/2016	C1297088	BWD0431	74550	24/11/2015 03:54:00	07/01/2016	A2804737	ILZ6117	54870	27/11/2015 14:15:00	21/01/2016
A1296020	FPV0808	74550	19/11/2015 10:49:00	01/01/2016	A2980597	BQ08412	51851	18/01/2016	18/01/2016	C1297882	EPF1466	74550	27/11/2015 14:26:00	11/01/2016
C1296029	FCG9764	74550	19/11/2015 11:12:00	01/01/2016	A2980194	DLB3159	60501	24/11/2015 06:08:00	18/01/2016	A2980712	HFX7236	55500	27/11/2015 14:50:00	13/01/2016
A2973356	EKP0770	51851	19/11/2015 11:32:00	11/01/2016	A2972239	ESU2130	55500	15/01/2016	15/01/2016	C1297893	FKK5019	74630	27/11/2015 15:04:00	11/01/2016
C1296043	BLC0111	74550	19/11/2015 11:52:00	01/01/2016	A2972240	ESU2130	58350	24/11/2015 07:10:00	15/01/2016	C1298158	CWK8470	74550	27/11/2015 15:57:00	12/01/2016
A2973363	EPV0238	51851	19/11/2015 12:17:00	11/01/2016	F1015493	EZAB675	56732	24/11/2015 07:34:00	05/01/2016	C1298167	FMK1687	74550	27/11/2015 16:24:00	12/01/2016
A2969119	CHJ1330	73662	19/11/2015 12:35:00	11/01/2016	C1297110	EW01041	74550	24/11/2015 08:04:00	06/01/2016	A2956997	DNN2306	55413	27/11/2015 16:28:00	13/01/2016
C1296073	EW02031	74550	19/11/2015 13:19:00	01/01/2016	A2951594	DKG4740	55500	24/11/2015 09:25:00	18/01/2016	A2970335	EAW9443	60501	27/11/2015 16:32:00	20/01/2016
C1296075	EDS7342	74550	19/11/2015 13:21:00	01/01/2016	A2980193	DP55554	55416	24/11/2015 09:31:00	18/01/2016	C1298170	HS1982	74630	27/11/2015 16:33:00	12/01/2016
C1296077	DCJ1464	74550	19/11/2015 13:27:00	01/01/2016	C1297135	FOM6870	74550	24/11/2015 09:55:00	06/01/2016	C1298183	BUF3748	74550	27/11/2015 17:05:00	12/01/2016
C1296086	EK11218	74630	19/11/2015 13:55:00	01/01/2016	C1297136	EQ66885	74550	24/11/2015 09:55:00	06/01/2016	A2980631	ETN7378	73662	27/11/2015 17:08:00	19/01/2016
C1296087	EK11218	74550	19/11/2015 13:59:00	01/01/2016	C1297149	EW09667	74550	24/11/2015 10:59:00	06/01/2016	A2967851	FUS0893	73662	27/11/2015 17:15:00	19/01/2016
C1296089	DPN4971	74550	19/11/2015 14:04:00	01/01/2016	C1297162	AUF0722	74550	24/11/2015 11:41:00	07/01/2016	A2980633	MWG2334	73662	27/11/2015 17:16:00	21/01/2016
C1296100	FZX0914	74550	19/11/2015 14:32:00	01/01/2016	C1297171	EBP3307	74550	24/11/2015 12:46:00	06/01/2016	A2980635	FWP3010	73661	27/11/2015 17:27:00	19/01/2016
A2911808	DJN2412	51851	19/11/2015 14:36:00	12/01/2016	A2972650	BTAS060	73662	24/11/2015 12:48:00	12/01/2016	C1298193	DSL0515	74550	27/11/2015 17:33:00	12/01/2016
C1296109	DSL0515	74550	19/11/2015 14:50:00	01/01/2016	A2972545	EPW3209	60412	24/11/2015 12:55:00	12/01/2016	A2852938	EDS9011	73662	27/11/2015 17:50:00	15/01/2016
A2975650	DWH9752	73662	19/11/2015 14:53:00	11/01/2016	A2972548	CIQ7170	59910	24/11/2015 13:05:00	12/01/2016	A2852936	EVC0121	73662	27/11/2015 17:58:00	18/01/2016
A2966384	EGB4875	55680	19/11/2015 15:22:00	12/01/2016	C1297177	DCJ1464	74550	24/11/2015 13:24:00	06/01/2016	A2965301	HXM9942	51851	27/11/2015 18:40:00	15/01/2016
A2970456	PUB9581	55500	19/11/2015 15:26:00	11/01/2016	C1297183	EK11218	74630	24/11/2015 13:57:00	06/01/2016	C1298212	DDT0932	74550	27/11/2015 19:17:00	13/01/2016
C1296132	FHS7213	74550	19/11/2015 15:58:00	01/01/2016	C1297184	EK11218	74630	24/11/2015 13:59:00	06/01/2016	A2965310	FGF1154	51851	27/11/2015 19:19:00	15/01/2016
A2854088	KVZ1678	55680	19/11/2015 16:45:00	12/01/2016	C1297187	EW01041	74550	24/11/2015 14:03:00	06/01/2016	C1298219	DMT7336	74550	27/11/2015 21:52:00	12/01/2016
A2854099	KVZ1678	54521	19/11/2015 16:46:00	13/01/2016	C1297188	FEPO282	74550	24/11/2015 14:04:00	06/01/2016	C1298222	EK11218	74630	27/11/2015 22:53:00	12/01/2016
A2968575	FJK6259	60501	19/11/2015 16:48:00	11/01/2016	C1297191	DIE7601	74550	24/11/2015 14:21:00	06/01/2016	C1297584	DGX3525	74630	28/11/2015 03:14:00	08/01/2016
A2967843	CKG0649	73662	19/11/2015 16:49:00	11/01/2016	C1297200	ECB8912	74550	24/11/2015 14:49:00	06/01/2016	E1055857	DHO5897	60503	28/11/2015 06:00:00	05/01/2016
A2973220	DCE3722	55500	19/11/2015 17:14:00	11/01/2016	A2973220	HVX1479	74550	24/11/2015 15:00:00	06/01/2016	C1298232	ENF3772	57461	28/11/2015 08:53:00	12/01/2016
C1296157	CJW4493	74550	19/11/2015 17:18:00	01/01/2016	A2973337	DTQ3303	55416	24/11/2015 15:12:00	15/01/2016	A2975835	EPG9041	57461	28/11/2015 09:34:00	21/01/2016
C1296158	CHX8770	74550	19/11/2015 17:18:00	01/01/2016	A2973661	FEF3550	55416	24/11/2015 15:14:00	15/01/2016	A2973549	EPV5030	55090	28/11/2015 09:43:00	20/01/2016
C1296283	CKG9701	57461	19/11/2015 17:28:00	01/01/2016	A2969891	EMW6280	54521	24/11/2015 15:20:00	18/01/2016	C1297650	FHY3577	74550	28/11/2015 09:52:00	08/01/2016
A2973275	CHX8770	51851	19/11/2015 17:33:00	11/01/2016	C1297212	DRD0469	74550	24/11/2015 15:44:00	06/01/2016	A2975843	CHM0584	57461	28/11/2015 09:53:00	20/01/2016
A2973286	FNS1481	73662	19/11/2015 17:36:00	11/01/2016	C1297216	AON4336	74550	24/11/2015 16:00:00	07/01/2016	C1297668	FGB0611	74550	28/11/2015 10:45:00	08/01/2016
A2953033	EKA5871	60501	19/11/2015 18:00:00	11/01/2016	E1055837	DIW7890	60503	24/11/2015 16:06:00	05/01/2016	C1297670	MHM3105	74630	28/11/2015 10:40:00	08/01/2016
C1296178	ELD2957	74550	19/11/2015 18:29:00	01/01/2016	C1297235	EDS7342	74550	24/11/2015 17:01:00	06/01/2016	A2966177	CYC2303	54527	28/11/2015 11:10:00	15/01/2016
C1296185	DKR3379	74550	19/11/2015 19:11:00	01/01/2016	C1297236	MBJ9263	74550	24/11/2015 17:01:00	06/01/2016	C1297909	BSC1911	74550	28/11/2015 11:14:00	11/01/2016
A2967986	DWO2778	55411	19/11/2015 19:43:00	11/01/2016	C1297240	FJL2170	74550	24/11/2015 17:12:00	06/01/2016	C1297910	FMW4118	74550	28/11/2015 11:50:00	11/01/2016
A2962255	EGB3709	73662	19/11/2015 20:08:00	11/01/2016	A2970795	BMC3955	51851	24/11/2015 17:30:00	18/01/2016	C1297916	DAM1865	74550	28/11/2015 11:30:00	11/01/2016
C1296192	NOB0005	74630	19/11/2015 20:34:00	01/01/2016	C1297249	DLD1167	74630	24/11/2015 17:47:00	06/01/2016	C1297918	DUS4589	74550	28/11/2015 11:32:00	11/01/2016
C1296207	EK11218	74630	19/11/2015 23:00:00	01/01/2016	A2970798	GAH6076	60501	24/11/2015 18:03:00	18/01/2016	C1297927	FUL7928	74550	28/11/2015 11:46:00	11/01/2016
C1296288	EDS1204	74550	20/11/2015 00:01:00	01/01/2016	C1297261	ICV7789	74550	24/11/2015 18:12:00	06/01/2016	C1297935	DOH7830	74550	28/11/2015 12:06:00	11/01/2016
C1296302	CSZ2464	74550	20/11/2015 02:50:00	01/01/2016	C1297270	DXK8217	74630	24/11/2015 18:56:00	06/01/2016	C1297940	NZH6248	74550	28/11/2015 12:26:00	11/01/2016
C1296496	FJK5330	74550	20/11/2015 08:28:00	04/01/2016	C1297271	CHX8770	74550	24/11/2015 19:08:00	06/01/2016	C1297949	ENV2909	74550	28/11/2015 12:54:00	11/01/2016
C1296497	KYK9139	74550	20/11/2015 08:32:00	04/01/2016	A2973310	CYA7956	55500	24/11/2015 19:30:00	18/01/2016	C1297959	CQY8592	74550	28/11/2015 13:27:00	11/01/2016
C1296503	CWE8536	74550	20/11/2015 08:52:00	04/01/2016	C1297285	DCV1314	74550	24/11/2015 19:52:00	06/01/2016	C1297965	DNO0752	74550	28/11/2015 13:42:00	11/01/2016
C1296507	BSJ8092	74550	20/11/2015 09:02:00	04/01/2016	C1297286	ELD2957	74550	24/11/2015 19:54:00	06/01/2016	C1297972	DMN0070	74630	28/11/2015 13:52:00	11/01/2016
C1296509	CHQ3202	74550	20/11/2015 09:06:00	04/01/2016	C1297294	FMW4118	74550	24/11/2015 21:28:00	06/01/2016	C1297979	CBQ9703	74550	28/11/2015 14:01:00	11/01/2016
C1296511	EH08942	74550	20/11/2015 09:19:00	04/01/2016	E1055839	ATD5360	60503	24/11/2015 22:25:00	06/01/2016	C1297984	EKP0911	74550	28/11/2015 14:05:00	11/01/2016
E1055818	DBH7173	60503	20/11/2015 10:00:00	05/01/2016	C1297298	EK11218	74550	24/11/2015 22:51:00	18/01/2016	A2974070	EVE4640	73662	28/11/2015 14:06:00	20/01/2016
A2899967	DCSS061	52070	20/11/2015 10:50:00	12/01/2016	A2967786	EGB4698	56810	25/11/2015 07:01:00	06/01/2016	C1297992	EWA0292	74550	28/11/2015 14:28:00	11/01/2016
A2973229	ACZ3469	55413	20/11/2015 11:52:00	11/01/2016	A2976038	EMH9804	51851	25/11/2015 07:48:00	18/01/2016	A2967232	CJP4442	55416	28/11/2015 14:37:00	20/01/2016
A2962154	ACZ5033	51851	20/11/2015 13:27:00	13/01/2016	C1298101	LUZ2845	57461	25/11/2015 07:50:00	13/01/2016	A2973804	ADJ6354	55416	28/11/2015 14:40:00	21/01/2016
C1296575	EK11218	74630	20/11/2015 14:08:00	04/01/2016	C1298102	DXE7392	57461	25/11/2015 07:56:00	12/01/2016	C1298240	FBW1678	74550	28/11/2015 15:06:00	12/01/2016
F1015490	FXC1173	56732	20/11/2015 15:07:00	05/01/2016	C1297315	F0Y3016	74550	25/11/2015 08:53:00	06/01/2016	C1298244	MWC2528	74550	28/11/2015 15:15:00	12/01/2016
C1296328	CLK4866	57461	20/11/2015 16:02:00	01/01/2016	A2980606	ERW0089	73662	25/11/2015 09:39:00	18/01/2016	C1298246	CKX9169	74550	28/11/2015 15:21:00	12/01/2016
A2950900	FDK4787	73662	20/11/2015 17:18:00	11/01/2016	C1297326	FDQ0679	74550	25/11/2015 09:51:00	06/01/2016	C1298268	MWU0270	74550	28/11/2015 16:08:00	12/01/2016
C1296645	EYV0928	74550	20/11/2015 17:46:00	04/01/2016	A2980607	DAK6311	73662	25/11/2015 09:55:00	18/01/2016	A2972828	DV03801	51851	28/11/2015 16:13:00	13/01/2016
C1296655	HS1982	74550	20/11/2015 18:22:00	04/01/2016	A2980960	HGM9145	54526	25/11/2015 11:07:00	18/01/2016	C12982				

A2967065	EPFA122	73662	30/11/2015 17:57:00	15/01/2016	C1299414	DMU7249	74550	03/12/2015 15:54:00	14/01/2016	E1056090	CFE7634	60503	11/12/2015 08:19:00	27/01/2016
A2973446	CC8970	55411	30/11/2015 18:23:00	21/01/2016	C1299426	EAT7787	74550	03/12/2015 16:27:00	14/01/2016	E1056108	EFX1093	60503	11/12/2015 19:30:00	27/01/2016
C1298683	IQM4550	57461	30/11/2015 18:32:00	12/01/2016	A2980745	EWO1816	73662	03/12/2015 16:29:00	21/01/2016	E1056115	FRG0777	60503	12/12/2015 12:49:00	27/01/2016
A2982402	MBJ7104	51851	30/11/2015 18:45:00	26/01/2016	A2973036	BUB3862	59910	03/12/2015 17:05:00	21/01/2016	E1056134	CYW1224	60503	13/12/2015 16:41:00	27/01/2016
E1055906	DFK4335	60503	30/11/2015 22:21:00	05/01/2016	A2974247	DWH5470	51851	03/12/2015 17:34:00	27/01/2016	E1056166	EGA0751	60503	16/12/2015 07:42:00	27/01/2016
A2962279	BVD5362	60501	30/11/2015 23:25:00	13/01/2016	A2981496	EVK1832	60501	03/12/2015 17:45:00	27/01/2016					
A2954665	CF3657	55500	01/12/2015 00:50:00	19/01/2016	A2974248	HOG8231	73662	03/12/2015 17:51:00	27/01/2016					
C1298695	BEF1165	74550	01/12/2015 06:57:00	12/01/2016	C1299446	JZ03267	74550	03/12/2015 18:10:00	14/01/2016					
CUD1046		57461	01/12/2015 07:40:00	15/01/2016	C1299450	DRX4213	74550	03/12/2015 18:18:00	14/01/2016					
C1298705	EKX6296	74630	01/12/2015 07:55:00	12/01/2016	C1299453	CRW6877	74550	03/12/2015 18:22:00	14/01/2016					
A29891225	EDA8938	73662	01/12/2015 08:14:00	26/01/2016	C1299454	DRX4213	74550	03/12/2015 18:23:00	14/01/2016					
C1298710	CPE1365	74550	01/12/2015 08:15:00	12/01/2016	A2947541	DEW6840	55415	03/12/2015 20:35:00	27/01/2016					
C1298725	CDT2850	74550	01/12/2015 09:12:00	12/01/2016	C1299484	CIX5170	74550	03/12/2015 22:02:00	14/01/2016					
C1298731	IILU804	74550	01/12/2015 09:30:00	13/01/2016	A2964271	EDJ59708	73150	03/12/2015 22:50:00	21/01/2016					
A2968155	DWH9873	55500	01/12/2015 09:30:00	26/01/2016	A2980437	ECJ0892	52070	04/12/2015 02:05:00	28/01/2016					
C1298756	DSL0515	74550	01/12/2015 10:30:00	12/01/2016	E1055930	FKB6652	60503	04/12/2015 06:36:00	15/01/2016					
A2980624	MK2460	68232	01/12/2015 10:35:00	28/01/2016	C1299517	LZK9599	74550	04/12/2015 07:59:00	15/01/2016					
A2980623	MK2460	57461	01/12/2015 10:35:00	28/01/2016	A2976129	FM06010	54521	04/12/2015 09:25:00	28/01/2016					
A2980729	EKX5888	55413	01/12/2015 11:41:00	19/01/2016	C1299535	COQ4788	74550	04/12/2015 09:34:00	14/01/2016					
A2966738	AGT0881	51851	01/12/2015 12:08:00	26/01/2016	A2973425	FWK6865	55500	04/12/2015 10:20:00	28/01/2016					
A2944723	DX04843	70561	01/12/2015 12:40:00	13/01/2016	A2975777	ENW2138	55416	04/12/2015 11:57:00	28/01/2016					
C1298791	CJF8652	74550	01/12/2015 12:41:00	12/01/2016	A2975780	ERY3691	55500	04/12/2015 12:12:00	28/01/2016					
C1298792	BIY3035	74550	01/12/2015 12:45:00	12/01/2016	A2975781	DFI7686	55415	04/12/2015 12:21:00	28/01/2016					
C1298793	DDT0932	74550	01/12/2015 12:49:00	13/01/2016	A2975789	DUR7096	55411	04/12/2015 12:48:00	28/01/2016					
C1298796	CRG2280	74550	01/12/2015 13:00:00	12/01/2016	C1299571	CJW4493	74550	04/12/2015 12:48:00	14/01/2016					
C1298801	DGF2697	74550	01/12/2015 13:10:00	12/01/2016	A2952506	DHR0889	55412	04/12/2015 13:05:00	21/01/2016					
C1298810	FRK2827	74550	01/12/2015 13:31:00	12/01/2016	A2973996	FMV2508	60501	04/12/2015 13:45:00	28/01/2016					
C1298822	BHA1900	74550	01/12/2015 13:53:00	12/01/2016	A2967242	EJU1328	55416	04/12/2015 14:29:00	28/01/2016					
A296749	OAB3396	73662	01/12/2015 14:13:00	26/01/2016	C1299601	EDS2936	74550	04/12/2015 14:47:00	14/01/2016					
C1298828	MBJ9263	74550	01/12/2015 14:18:00	12/01/2016	A2965333	BIK7064	51852	04/12/2015 16:30:00	21/01/2016					
C1298830	DP26343	74710	01/12/2015 14:23:00	12/01/2016	A2965332	BIK7064	51851	04/12/2015 16:30:00	21/01/2016					
C1298862	FHB9686	74550	01/12/2015 15:46:00	12/01/2016	C1300417	EUQ00562	74550	04/12/2015 16:42:00	26/01/2016					
C1298866	DGF2697	74550	01/12/2015 16:11:00	12/01/2016	C1300419	FLX1173	74550	04/12/2015 16:51:00	26/01/2016					
A2903911	HMP8000	73662	01/12/2015 16:18:00	13/01/2016	E1056017	CAH4996	60503	04/12/2015 17:07:00	26/01/2016					
C1298871	MQU9061	74630	01/12/2015 16:28:00	12/01/2016	C1300748	DEL9241	44550	04/12/2015 19:15:00	27/01/2016					
C1298875	DSL0515	74550	01/12/2015 16:37:00	12/01/2016	A2970201	FBP7479	55416	04/12/2015 19:55:00	28/01/2016					
C1298876	DSL0515	74550	01/12/2015 16:39:00	12/01/2016	A2973944	DCM7187	51851	05/12/2015 00:30:00	28/01/2016					
C1298877	FET2335	74550	01/12/2015 16:51:00	12/01/2016	C1299622	MPM8879	74550	05/12/2015 01:50:00	14/01/2016					
A2982410	ELJ8112	56300	01/12/2015 17:03:00	21/01/2016	C1299629	IILU804	74550	05/12/2015 02:24:00	15/01/2016					
A2980636	CI8644	55500	01/12/2015 17:11:00	21/01/2016	C1299635	DXL3720	74550	05/12/2015 03:35:00	14/01/2016					
A2974258	IUA1050	57461	01/12/2015 17:24:00	26/01/2016	C1299658	BKW6609	74550	05/12/2015 06:43:00	14/01/2016					
A2975038	GXF8530	51851	01/12/2015 17:34:00	13/01/2016	C1299673	ENV2909	74550	05/12/2015 07:16:00	14/01/2016					
C1298924	MQU9061	74550	01/12/2015 17:47:00	14/01/2016	C1299681	AHG6958	74550	05/12/2015 07:47:00	15/01/2016					
C1298927	ELD2957	74550	01/12/2015 17:53:00	14/01/2016	A2979876	FUG0421	55500	05/12/2015 09:41:00	28/01/2016					
C1298928	CVF7273	74550	01/12/2015 17:56:00	14/01/2016	C1299706	BHP2800	74550	05/12/2015 09:41:00	14/01/2016					
A2852949	HIP8298	73662	01/12/2015 18:12:00	20/01/2016	C1299710	EMV4545	74550	05/12/2015 10:17:00	14/01/2016					
A2822930	FMU2458	73662	01/12/2015 18:16:00	13/01/2016	A2974606	FUM0729	60501	05/12/2015 10:24:00	28/01/2016					
C1298931	DRX4213	74550	01/12/2015 18:16:00	14/01/2016	E1055971	FKY8680	60503	05/12/2015 10:25:00	18/01/2016					
C1298932	DRX4213	74550	01/12/2015 18:21:00	14/01/2016	C1299733	FRT6008	74550	05/12/2015 11:14:00	14/01/2016					
A2981285	KMG2099	73662	01/12/2015 18:38:00	21/01/2016	C1299746	BZJ3645	74550	05/12/2015 11:46:00	14/01/2016					
C1298938	CTW0140	74550	01/12/2015 18:40:00	14/01/2016	C1299749	CAN1969	74550	05/12/2015 11:52:00	14/01/2016					
A2974273	AYZ8790	73662	01/12/2015 18:45:00	21/01/2016	C1299758	DOX1588	74550	05/12/2015 12:12:00	15/01/2016					
A2974268	DKR8316	73662	01/12/2015 18:58:00	21/01/2016	C1299763	CGI6667	74630	05/12/2015 12:23:00	14/01/2016					
C1298944	CBY9272	74630	01/12/2015 19:02:00	14/01/2016	C1299781	EWO1041	74550	05/12/2015 13:15:00	14/01/2016					
A2972883	CEB8508	55920	01/12/2015 19:50:00	13/01/2016	C1299788	BGF5597	74550	05/12/2015 13:35:00	14/01/2016					
A2974282	FLX7609	51930	01/12/2015 19:59:00	21/01/2016	C1299793	DMO7752	74550	05/12/2015 13:55:00	14/01/2016					
C1298974	DJF568	74550	02/12/2015 00:58:00	14/01/2016	C1299857	CAS3337	74550	05/12/2015 14:54:00	15/01/2016					
C1298975	EDS0931	74550	02/12/2015 01:36:00	14/01/2016	C1299860	EUL2268	74550	05/12/2015 15:00:00	15/01/2016					
A2972284	FLI4052	73662	02/12/2015 06:44:00	26/01/2016	C1299870	EHL9850	74550	05/12/2015 15:32:00	15/01/2016					
A2976219	EPQ6724	52070	02/12/2015 06:52:00	26/01/2016	A2981287	FRP6006	60501	05/12/2015 16:25:00	28/01/2016					
A2981952	DFE9461	51851	02/12/2015 06:55:00	26/01/2016	C1299922	FVR8620	74550	05/12/2015 16:39:00	19/01/2016					
A2981954	CI84932	51851	02/12/2015 07:08:00	26/01/2016	C1299930	DOM8620	74550	05/12/2015 16:58:00	19/01/2016					
C1298986	EAI3966	74550	02/12/2015 07:15:00	14/01/2016	C1300079	CLK4940	57461	05/12/2015 17:30:00	19/01/2016					
A2980905	DBH4858	73662	02/12/2015 07:43:00	26/01/2016	C1299963	CNG1532	74550	05/12/2015 18:08:00	19/01/2016					
C1298923	CPN7202	57461	02/12/2015 08:13:00	15/01/2016	C1299971	DTQ3233	74550	05/12/2015 18:23:00	19/01/2016					
C1298924	CKW5856	57461	02/12/2015 08:17:00	15/01/2016	C1299993	MI0810	74550	05/12/2015 19:42:00	19/01/2016					
A2981753	MJQ1609	57461	02/12/2015 08:31:00	28/01/2016	C1299994	DGQ2708	74550	05/12/2015 19:42:00	19/01/2016					
C1299225	DQU3776	74550	02/12/2015 08:39:00	14/01/2016	C1300004	ENL4905	74550	05/12/2015 20:47:00	19/01/2016					
C1299015	ETW3231	74550	02/12/2015 08:46:00	14/01/2016	C1300006	EJA1937	74630	05/12/2015 20:59:00	19/01/2016					
A2967068	DMU8997	54870	02/12/2015 09:19:00	20/01/2016	C1300008	CEC3829	74630	05/12/2015 21:14:00	19/01/2016					
C1299045	DDS2996	74550	02/12/2015 10:37:00	14/01/2016	C1300127	OKA0703	74550	06/12/2015 02:54:00	21/01/201					

A2968697	CLH1344	57461	11/11/2015 07:29:00	07/03/2016	RS 85,13	A2967409	EPF1828	73662	16/11/2015 07:39:00	10/03/2016	RS 85,13	A2965124	DFJ0882	55500	19/11/2015 10:45:00	11/04/2016	RS 85,13
A2968627	CLH1344	57461	11/11/2015 07:32:00	07/03/2016	RS 85,13	C1295375	CWK9183	74550	16/11/2015 08:02:00	11/04/2016	RS 85,13	A2965020	FVQ0808	74550	19/11/2015 10:49:00	01/03/2016	RS 85,13
A2958320	CZL8612	51930	11/11/2015 08:02:00	14/03/2016	RS 191,54	C1295376	CBY4164	74550	16/11/2015 08:17:00	08/04/2016	RS 85,13	A2965029	FCG9764	74550	19/11/2015 11:12:00	18/03/2016	RS 85,13
A2959345	DGX5591	73662	11/11/2015 08:27:00	01/04/2016	RS 85,13	C1295384	ETX3445	74550	16/11/2015 08:58:00	28/03/2016	RS 85,13	A2973356	EKP0770	51851	19/11/2015 11:32:00	14/03/2016	RS 127,69
A2961985	AVI6911	57461	11/11/2015 08:42:00	07/03/2016	RS 85,13	C1295385	ELR5463	54870	16/11/2015 09:33:00	11/04/2016	RS 85,13	A2969043	BLC0811	74550	19/11/2015 11:52:00	10/03/2016	RS 85,13
A2958527	EIR0668	51851	11/11/2015 09:10:00	14/03/2016	RS 127,69	C1295399	EZF4195	74550	16/11/2015 10:09:00	14/03/2016	RS 85,13	A2969119	CHJ1330	73662	19/11/2015 12:35:00	18/03/2016	RS 85,13
A2972323	EGN9724	55411	11/11/2015 09:32:00	25/04/2016	RS 53,20	A2968690	MHU0211	55500	16/11/2015 10:14:00	25/04/2016	RS 85,13	A2969173	EWO2031	74550	19/11/2015 13:19:00	31/03/2016	RS 85,13
A2980553	CPE0900	51851	11/11/2015 09:40:00	18/03/2016	RS 127,69	A2966474	DPN1474	55500	16/11/2015 10:15:00	25/04/2016	RS 85,13	A2969075	EDS7342	74550	19/11/2015 13:21:00	28/03/2016	RS 85,13
A2959347	DKP9847	56222	11/11/2015 09:54:00	11/04/2016	RS 53,20	A2969178	BUJ2743	51851	16/11/2015 10:15:00	11/04/2016	RS 127,69	A2969089	DPN4971	74550	19/11/2015 14:04:00	08/04/2016	RS 85,13
A2980555	DUT4650	51851	11/11/2015 09:55:00	11/04/2016	RS 191,54	A2951580	GLM3278	55500	16/11/2015 10:21:00	25/04/2016	RS 85,13	A2971473	EPV2625	73662	19/11/2015 14:27:00	07/03/2016	RS 85,13
A2958536	BUF5986	51930	11/11/2015 10:06:00	10/03/2016	RS 127,69	A2965113	ERW0313	73662	16/11/2015 10:58:00	11/03/2016	RS 85,13	A2971808	DJN2421	51851	19/11/2015 14:36:00	08/04/2016	RS 127,69
A2969623	DSPO761	55416	11/11/2015 10:23:00	28/03/2016	RS 53,20	A2965114	ERW0313	55680	16/11/2015 11:00:00	11/03/2016	RS 127,69	A2975707	FVB1405	55416	19/11/2015 14:40:00	14/03/2016	RS 53,20
A2966026	FIU9679	73662	11/11/2015 10:54:00	07/03/2016	RS 85,13	A2980291	EFF2635	54526	16/11/2015 11:25:00	07/03/2016	RS 127,69	A2971810	CLJ8038	51851	19/11/2015 14:46:00	07/04/2016	RS 127,69
A2962005	BVB3690	60412	11/11/2015 11:25:00	11/04/2016	RS 127,69	C1295422	FUD2610	74550	16/11/2015 11:27:00	04/04/2016	RS 85,13	A2961909	ESL0515	74550	19/11/2015 14:50:00	04/04/2016	RS 85,13
C1295190	FLA0296	74550	11/11/2015 11:38:00	10/03/2016	RS 85,13	A2980257	DUE4071	55680	16/11/2015 11:40:00	07/03/2016	RS 127,69	A2966384	EGB4875	55680	19/11/2015 15:22:00	14/03/2016	RS 127,69
A2980051	AOH9361	55413	11/11/2015 18:30:00	28/03/2016	RS 53,20	A2962031	EW08280	60412	16/11/2015 12:14:00	11/04/2016	RS 127,69	A2970456	PUB9581	55500	19/11/2015 15:26:00	08/04/2016	RS 85,13
A2968061	CQG3408	55500	11/11/2015 06:15:00	14/03/2016	RS 85,13	A2980267	DYF5079	55500	16/11/2015 12:16:00	07/03/2016	RS 85,13	A296125	DUT4826	74550	19/11/2015 15:42:00	11/04/2016	RS 85,13
A2945100	CBG9526	51851	12/11/2015 07:07:00	28/03/2016	RS 127,69	A2980269	ENP5960	55500	16/11/2015 12:23:00	28/03/2016	RS 85,13	A296132	FHS7213	74550	19/11/2015 15:58:00	07/03/2016	RS 85,13
A2953551	BIZ2083	73662	12/11/2015 07:40:00	04/04/2016	RS 85,13	C1295444	EQQ0349	74550	16/11/2015 12:34:00	11/04/2016	RS 85,13	A2954088	KYZ1678	55680	19/11/2015 16:45:00	25/04/2016	RS 127,69
A2953552	EVX0305	73662	12/11/2015 08:00:00	07/03/2016	RS 85,13	C1295457	EWX2883	74550	16/11/2015 13:17:00	11/04/2016	RS 85,13	A2854909	KWZ4678	54521	19/11/2015 16:46:00	25/04/2016	RS 127,69
A2965905	ERS2289	51851	12/11/2015 08:40:00	08/04/2016	RS 127,69	C1295463	AIW2231	74550	16/11/2015 13:33:00	08/04/2016	RS 85,13	A296157	CYJ1493	74550	19/11/2015 17:18:00	08/03/2016	RS 85,13
A2965907	BNQ9405	55411	12/11/2015 10:04:00	07/04/2016	RS 53,20	C1295477	EAD3191	74550	16/11/2015 14:04:00	11/03/2016	RS 85,13	C1296283	CKG9701	57461	19/11/2015 17:28:00	07/03/2016	RS 85,13
A2966043	CAG6183	55411	12/11/2015 12:29:00	07/03/2016	RS 127,69	C1295489	DYG6457	74550	16/11/2015 14:37:00	04/04/2016	RS 85,13	A296165	DUI4540	74550	19/11/2015 17:34:00	10/03/2016	RS 85,13
A2971821	ETX0074	73662	12/11/2015 12:34:00	07/03/2016	RS 85,13	C1295510	FBF6489	74550	16/11/2015 15:20:00	25/04/2016	RS 85,13	A296164	EDS1165	74550	19/11/2015 17:34:00	11/04/2016	RS 85,13
A2965787	EJA6810	55500	12/11/2015 13:15:00	18/03/2016	RS 85,13	C1295516	EDS7342	74550	16/11/2015 15:33:00	28/03/2016	RS 85,13	A2973286	FVY1481	73662	19/11/2015 17:36:00	18/03/2016	RS 85,13
A2966820	EV9872	54526	12/11/2015 13:56:00	07/03/2016	RS 127,69	A2973258	APZ8860	51930	16/11/2015 16:10:00	07/03/2016	RS 191,54	A296182	FKY1445	74550	19/11/2015 18:42:00	07/03/2016	RS 85,13
C1294546	CYD3307	74550	12/11/2015 13:59:00	08/04/2016	RS 85,13	C1295536	FKR8517	74550	16/11/2015 16:33:00	25/04/2016	RS 85,13	A2962255	EGB3709	73662	19/11/2015 20:02:00	11/03/2016	RS 85,13
C1294552	DPZ5314	74550	12/11/2015 14:42:00	11/03/2016	RS 85,13	C1295076	BXE3848	57461	16/11/2015 16:48:00	14/03/2016	RS 85,13	A296198	CKJ3994	74550	19/11/2015 21:50:00	04/04/2016	RS 85,13
A2967643	FIL2177	55416	12/11/2015 14:44:00	11/04/2016	RS 53,20	A2968433	DOU4904	58000	16/11/2015 16:58:00	08/04/2016	RS 127,69	A296207	EKI1218	74630	19/11/2015 23:00:00	11/03/2016	RS 127,69
A2969908	FRO7791	56680	12/11/2015 14:52:00	14/03/2016	RS 127,69	C1295546	EOP6186	74550	16/11/2015 17:00:00	11/03/2016	RS 85,13	A296295	BYN0983	74550	20/11/2015 01:11:00	14/03/2016	RS 85,13
C1294554	EW01041	74550	12/11/2015 14:52:00	08/04/2016	RS 127,69	A295547	EAQ9184	74550	16/11/2015 17:03:00	11/04/2016	RS 85,13	A296302	CSZ2464	74550	20/11/2015 02:50:00	11/04/2016	RS 85,13
A2966047	FLC7893	59910	12/11/2015 14:55:00	07/03/2016	RS 191,54	A2967149	AHN1951	60501	16/11/2015 17:10:00	25/04/2016	RS 191,54	A296497	KYK9139	74550	20/11/2015 08:32:00	11/03/2016	RS 85,13
A2968603	EBBS750	60501	12/11/2015 16:08:00	07/03/2016	RS 191,54	C1295558	CRF1359	74550	16/11/2015 17:49:00	18/03/2016	RS 85,13	A296509	CHQ3022	74550	20/11/2015 09:06:00	10/03/2016	RS 85,13
C1294573	FCC1440	74550	12/11/2015 16:56:00	10/03/2016	RS 85,13	A2980128	EEZ3641	73662	16/11/2015 18:05:00	07/03/2016	RS 85,13	A296511	EHQ8942	74550	20/11/2015 09:19:00	07/03/2016	RS 85,13
A2960921	CYD7877	73662	12/11/2015 17:27:00	08/04/2016	RS 85,13	A2970781	EVC2581	60501	16/11/2015 18:09:00	14/03/2016	RS 191,54	E1055818	DBH7173	60503	20/11/2015 09:00:00	07/03/2016	RS 191,54
A2968426	EIA8755	73662	12/11/2015 17:32:00	11/03/2016	RS 85,13	A2968453	FIZ7522	60501	16/11/2015 18:11:00	07/03/2016	RS 127,69	A2899967	DCS5061	52070	20/11/2015 10:50:00	11/04/2016	RS 53,20
C1294578	PIF7488	74550	12/11/2015 17:51:00	08/04/2016	RS 85,13	A2973204	BTE6190	54525	16/11/2015 18:15:00	14/03/2016	RS 127,69	C1296531	PWM7317	74550	20/11/2015 11:37:00	28/03/2016	RS 85,13
C1294599	CIJ3200	74550	12/11/2015 19:17:00	04/04/2016	RS 85,13	C1295569	CWK9183	74550	16/11/2015 18:26:00	11/04/2016	RS 85,13	A296567	EPO2992	74550	20/11/2015 13:15:00	28/03/2016	RS 85,13
C1294600	CTC3699	74550	12/11/2015 19:33:00	01/04/2016	RS 85,13	A2967161	BOS4595	73662	16/11/2015 18:28:00	07/03/2016	RS 85,13	A296562	CTW2704	74550	20/11/2015 13:16:00	10/03/2016	RS 85,13
A2873044	DGF0285	70561	12/11/2015 21:40:00	25/04/2016	RS 191,54	C1295575	BOS5597	73662	16/11/2015 18:46:00	04/04/2016	RS 85,13	A2962154	AGZ5033	51851	20/11/2015 13:27:00	14/03/2016	RS 127,69
A2873046	DGF0285	70561	12/11/2015 21:43:00	25/04/2016	RS 191,54	C1295576	CTX5921	74550	16/11/2015 18:56:00	14/03/2016	RS 85,13	A296567	KNH3981	74550	20/11/2015 13:47:00	28/03/2016	RS 85,13
A2873046	DGF0285	70561	12/11/2015 21:46:00	25/04/2016	RS 191,54	C1295577	EIIS704	74550	16/11/2015 19:02:00	04/04/2016	RS 85,13	F1015490	FAC1173	56732	20/11/2015 15:07:00	07/03/2016	RS 85,13
A2873047	DGF0285	70561	12/11/2015 21:47:00	25/04/2016	RS 53,20	F1015467	PWV2466	56732	16/11/2015 19:59:00	07/03/2016	RS 85,13	A296600	EVX0344	74550	20/11/2015 15:19:00	14/03/2016	RS 85,13
A2954657	DHB5704	55200	12/11/2015 00:07:00	25/04/2016	RS 85,13	A2967879	FAZ9052	55416	16/11/2015 20:37:00	07/03/2016	RS 53,20	A296328	CLK4866	57461	20/11/2015 16:02:00	14/03/2016	RS 85,13
A2958322	ESU2130	54526	13/11/2015 07:15:00	25/04/2016	RS 127,69	C1295595	EW54400	74550	16/11/2015 23:03:00	04/04/2016	RS 85,13	A2959090	FDK4877	73662	20/11/2015 17:18:00	10/03/2016	RS 85,13
A2967206	DGF3197	70301	13/11/2015 07:35:00	11/03/2016	RS 191,54	C1295607	AHG6958	74550	16/11/2015 06:45:00	11/04/2016	RS 85,13	A296828	DKQ3091	74550	20/11/2015 18:06:00	11/03/2016	RS 85,13
C1296222	BV03772	74550	13/11/2015 08:41:00	11/03/2016	RS 85,13	A2967966	EIIL352	58196	17/11/2015 07:40:00	25/04/2016	RS 574,62	A296657	BHV9918	74630	20/11/2015 18:25:00	07/03/2016	RS 127,69
A2968082	DKR9244	53800	13/11/2015 10:15:00	14/03/2016	RS 191,54	A2967453	EIG6787	55411	17/11/2015 07:45:00	11/04/2016	RS 53,20	A296661	FHB5588				

C1297191	DIE7601	74550	24/11/2015 14:21:00	31/03/2016	RS 85,13	C1298222	EK11218	74630	27/11/2015 22:53:00	11/03/2016	RS 127,69	A2966738	ACT0881	51851	01/12/2015 12:08:00	25/04/2016	RS 127,69
C1297200	ECB8912	74550	24/11/2015 14:49:00	28/03/2016	RS 85,13	C1297584	DGX3525	74630	28/11/2015 02:14:00	01/04/2016	RS 127,69	A2967390	DTA7891	74550	01/12/2015 12:39:00	07/03/2016	RS 85,13
C1297205	ECF2358	74630	24/11/2015 15:01:00	10/03/2016	RS 127,69	C1297601	AHG6958	74630	28/11/2015 06:26:00	11/04/2016	RS 127,69	A2944723	DXO4483	70561	01/12/2015 12:40:00	18/03/2016	RS 191,54
A2973337	DTQ3303	55416	24/11/2015 15:12:00	08/04/2016	RS 53,20	C1298232	ENF7372	57461	28/11/2015 08:53:00	14/03/2016	RS 85,13	C1298791	CFJ8652	74550	01/12/2015 12:41:00	01/04/2016	RS 85,13
A2973661	FEF3550	55416	24/11/2015 15:14:00	14/03/2016	RS 53,20	A2975835	EGB9041	57461	28/11/2015 09:34:00	14/03/2016	RS 85,13	C1298792	BNY3035	74550	01/12/2015 12:45:00	04/04/2016	RS 85,13
C1297212	DDR0469	74550	24/11/2015 15:44:00	07/03/2016	RS 85,13	A2973549	EPV5030	55900	28/11/2015 09:43:00	14/03/2016	RS 85,13	C1298793	DDT0932	74550	01/12/2015 12:47:00	10/03/2016	RS 85,13
C1297216	AON4336	74550	24/11/2015 16:00:00	11/04/2016	RS 85,13	C1297650	FHY3577	74550	28/11/2015 09:52:00	07/03/2016	RS 85,13	C1298800	DHY3894	74550	01/12/2015 13:00:00	11/04/2016	RS 85,13
E1055837	DIW7890	60503	24/11/2015 16:06:00	07/03/2016	RS 191,54	C1297668	FGB0611	74550	28/11/2015 10:40:00	18/03/2016	RS 85,13	C1298801	DGF2697	74550	01/12/2015 13:09:00	07/03/2016	RS 85,13
C1297219	ECF2358	74550	24/11/2015 16:06:00	28/03/2016	RS 85,13	A2966177	CYC2303	54527	28/11/2015 11:10:00	28/03/2016	RS 127,69	C1298810	FRK2827	74550	01/12/2015 13:31:00	11/03/2016	RS 85,13
C1297235	EDS7342	74550	24/11/2015 17:01:00	28/03/2016	RS 85,13	C1297909	BSC1911	74550	28/11/2015 11:14:00	04/04/2016	RS 85,13	C1298814	CEP9901	74550	01/12/2015 13:39:00	04/04/2016	RS 85,13
C1297236	MBJ9263	74550	24/11/2015 17:01:00	07/03/2016	RS 85,13	C1297910	FMW4118	74550	28/11/2015 11:15:00	10/03/2016	RS 85,13	C1298828	MBJ9263	74550	01/12/2015 14:18:00	10/03/2016	RS 85,13
A2970740	DJQ4517	73662	24/11/2015 17:01:00	10/03/2016	RS 85,13	C1297916	DAM1865	74550	28/11/2015 11:30:00	04/04/2016	RS 85,13	C1298830	DPZ6343	74710	01/12/2015 14:23:00	08/04/2016	RS 574,61
C1297240	FIL2170	74550	24/11/2015 17:12:00	14/03/2016	RS 85,13	C1297918	DUS4589	74550	28/11/2015 11:32:00	11/03/2016	RS 85,13	C1298847	AYX4074	74550	01/12/2015 15:00:00	10/03/2016	RS 85,13
A2970975	BMC3955	51851	24/11/2015 17:30:00	07/04/2016	RS 127,69	C1297927	FUL7928	74550	28/11/2015 11:46:00	14/03/2016	RS 85,13	C1298866	DGF2697	74550	01/12/2015 15:16:00	07/03/2016	RS 85,13
A2973580	LAR3148	54526	24/11/2015 17:42:00	10/03/2016	RS 127,69	C1297931	JKF3178	74550	28/11/2015 11:59:00	25/04/2016	RS 85,13	A2903911	HMP8009	73662	01/12/2015 16:18:00	18/03/2016	RS 85,13
A2970978	GAG6076	60501	24/11/2015 18:03:00	11/04/2016	RS 191,54	C1297935	DOH7830	74550	28/11/2015 12:06:00	07/03/2016	RS 85,13	C1298875	DSL0515	74550	01/12/2015 16:37:00	04/04/2016	RS 85,13
C1297261	ICV7789	74550	24/11/2015 18:12:00	07/03/2016	RS 191,54	C1297940	NZH6248	74550	28/11/2015 12:21:00	04/04/2016	RS 85,13	C1298877	FET2335	74550	01/12/2015 16:51:00	25/04/2016	RS 85,13
C1297382	ECF2358	74630	24/11/2015 18:17:00	11/03/2016	RS 127,69	C1297949	ENY2909	74550	28/11/2015 12:54:00	04/04/2016	RS 85,13	C1298878	EYZ0329	74550	01/12/2015 16:54:00	18/03/2016	RS 85,13
C1296823	DBB4198	57461	24/11/2015 18:31:00	07/03/2016	RS 85,13	C1297959	QVY8592	74550	28/11/2015 13:27:00	07/03/2016	RS 85,13	A2982410	ELJ8112	56300	01/12/2015 17:03:00	14/03/2016	RS 85,13
C1297278	DAU4480	74550	24/11/2015 19:17:00	11/03/2016	RS 85,13	C1297965	DMO7752	74550	28/11/2015 13:42:00	11/04/2016	RS 85,13	A2974258	UUA1050	57461	01/12/2015 17:24:00	25/04/2016	RS 85,13
A2854079	FSX1841	54521	24/11/2015 19:28:00	11/03/2016	RS 127,69	C1297970	EDS2111	74550	28/11/2015 13:49:00	25/04/2016	RS 85,13	C1298919	INN1277	74630	01/12/2015 17:24:00	11/04/2016	RS 127,69
A2973310	CVA7956	55500	24/11/2015 19:30:00	25/04/2016	RS 85,13	C1297979	CBQ0973	74550	28/11/2015 14:01:00	07/03/2016	RS 85,13	A2975038	GXF8530	51851	07/12/2015 17:34:00	11/04/2016	RS 127,69
C1297382	BEG3011	55500	24/11/2015 19:31:00	07/03/2016	RS 85,13	C1297992	EWA0292	74550	28/11/2015 14:28:00	07/03/2016	RS 85,13	C1298927	ELD2957	74550	01/12/2015 17:53:00	11/04/2016	RS 85,13
C1297285	DCV1314	74550	24/11/2015 19:52:00	11/03/2016	RS 85,13	A2967232	CPV4442	55416	28/11/2015 14:37:00	11/04/2016	RS 53,20	A2852949	HIP8298	73662	01/12/2015 18:12:00	14/03/2016	RS 85,13
C1297286	ELD2957	74550	24/11/2015 19:54:00	11/04/2016	RS 85,13	A2973804	AID6354	55416	28/11/2015 14:40:00	25/04/2016	RS 53,20	C1299813	BXE3848	57461	01/12/2015 18:15:00	14/03/2016	RS 85,13
E1055839	ATD5360	60503	24/11/2015 22:25:00	07/03/2016	RS 191,54	C1298235	HLP3741	74630	28/11/2015 14:57:00	08/04/2016	RS 127,69	C1298931	DRX4213	74550	01/12/2015 18:16:00	28/03/2016	RS 85,13
C1297298	EKX1218	74550	24/11/2015 22:51:00	11/03/2016	RS 85,13	C1298240	FBW1678	74550	28/11/2015 15:06:00	10/03/2016	RS 85,13	A2822930	FML2458	73662	01/12/2015 18:16:00	11/03/2016	RS 85,13
C1298102	DXE7392	57461	25/11/2015 07:56:00	07/03/2016	RS 85,13	C1298244	MKC5258	74550	28/11/2015 15:15:00	07/03/2016	RS 85,13	A2974264	KMW0431	51851	01/12/2015 18:16:00	14/03/2016	RS 127,69
C1297315	F0Y3016	57461	25/11/2015 08:53:00	11/04/2016	RS 85,13	C1298246	CXK9169	74550	28/11/2015 15:21:00	18/03/2016	RS 85,13	C1298927	PWLO776	73662	01/12/2015 18:24:00	08/04/2016	RS 85,13
C1297319	AIW2231	74550	25/11/2015 09:05:00	08/04/2016	RS 85,13	C1298268	MWU2770	74550	28/11/2015 16:08:00	14/03/2016	RS 85,13	A2981285	KMG2099	73662	01/12/2015 18:38:00	11/04/2016	RS 85,13
A2968729	GXM7970	73662	25/11/2015 09:32:00	10/03/2016	RS 85,13	A2972828	VO3801	51851	28/11/2015 16:13:00	11/04/2016	RS 127,69	C1298938	CTW0140	74550	01/12/2015 18:40:00	11/03/2016	RS 85,13
C1297326	FTD0679	74550	25/11/2015 09:51:00	07/03/2016	RS 85,13	C1298272	BO55597	74630	28/11/2015 16:19:00	04/04/2016	RS 127,69	C1298939	FIP7380	74550	01/12/2015 18:40:00	11/04/2016	RS 85,13
A2980607	DAX6311	73662	25/11/2015 09:55:00	10/03/2016	RS 85,13	C1298273	EPY2711	74550	28/11/2015 16:20:00	07/03/2016	RS 85,13	A2974268	DKR8316	73662	01/12/2015 18:58:00	11/04/2016	RS 85,13
A2965252	DSU0251	55500	25/11/2015 10:30:00	01/04/2016	RS 85,13	C1298277	QUJ3039	74550	28/11/2015 16:22:00	04/04/2016	RS 85,13	C1298944	CBY9272	74630	01/12/2015 19:02:00	04/04/2016	RS 127,69
A2980665	EDS5265	55680	25/11/2015 11:15:00	08/04/2016	RS 127,69	C1298275	EBH9746	74550	28/11/2015 16:22:00	07/03/2016	RS 85,13	A2972883	CBE8508	55920	01/12/2015 19:00:00	28/03/2016	RS 85,13
C1297342	EZQ1643	74550	25/11/2015 11:30:00	04/04/2016	RS 85,13	C1298279	DTI1516	74630	28/11/2015 16:27:00	01/04/2016	RS 127,69	A2974282	FLX7609	51930	01/12/2015 19:59:00	14/03/2016	RS 191,54
A2973726	QOB5418	55414	25/11/2015 11:34:00	14/03/2016	RS 53,20	C1298281	EIR1903	74550	28/11/2015 16:31:00	07/03/2016	RS 85,13	C1298974	DJF7568	74550	02/12/2015 00:58:00	28/03/2016	RS 85,13
C1297347	CHV6453	74550	25/11/2015 11:45:00	11/04/2016	RS 85,13	C1298286	CVR9155	74550	28/11/2015 16:47:00	04/04/2016	RS 85,13	C1298975	EDS0931	74550	02/12/2015 01:36:00	08/04/2016	RS 85,13
A2965750	DOL9508	51851	25/11/2015 12:25:00	08/04/2016	RS 127,69	C1298300	FCZ3010	74550	28/11/2015 17:06:00	04/04/2016	RS 85,13	A2972284	FLI4052	73662	02/12/2015 06:44:00	10/04/2016	RS 85,13
C1297358	ABW3452	74550	25/11/2015 12:35:00	07/03/2016	RS 85,13	C1298310	AMW7769	74550	28/11/2015 17:21:00	18/03/2016	RS 85,13	A2976219	EOP6724	52070	02/12/2015 06:52:00	08/04/2016	RS 53,20
C1297361	FEQ6060	74550	25/11/2015 12:37:00	01/04/2016	RS 85,13	C1298311	FBW3448	74550	28/11/2015 17:28:00	18/03/2016	RS 85,13	A2981952	EDF9461	51851	02/12/2015 06:58:00	11/04/2016	RS 127,69
A2965269	ABW3452	55500	25/11/2015 12:40:00	11/03/2016	RS 85,13	A2974126	FBW2064	73662	28/11/2015 18:40:00	08/04/2016	RS 85,13	C1298954	CIB4932	51851	02/12/2015 07:00:00	11/04/2016	RS 127,69
A2971062	EK11561	59910	25/11/2015 13:10:00	10/03/2016	RS 191,54	A2980863	LVB2625	55416	28/11/2015 19:15:00	25/04/2016	RS 53,20	A2981958	FLJ1549	51851	02/12/2015 07:25:00	21/03/2016	RS 127,69
A2853696	EAX1221	73662	25/11/2015 14:00:00	07/03/2016	RS 85,13	A2973781	FZX1548	55416	28/11/2015 19:23:00	11/04/2016	RS 53,20	A2980905	DBH4588	73662	02/12/2015 07:43:00	21/03/2016	RS 85,13
C1297391	FES1600	74550	25/11/2015 14:04:00	07/03/2016	RS 85,13	C1298348	CEI3602	74630	28/11/2015 20:10:00	28/03/2016	RS 127,69	C1299824	CWK5856	57461	02/12/2015 08:31:00	18/03/2016	RS 85,13
C1297394	EWO1041	74550	25/11/2015 14:07:00	08/04/2016	RS 85,13	C1298350	DDT0932	74550	28/11/2015 20:21:00	11/03/2016	RS 85,13	A2981753	MU16069	57461	02/12/2015 08:31:00	25/04/2016	RS 85,13
A2980302	EVX1367	73662	25/11/2015 14:09:00	08/04/2016	RS 85,13	C1298003	DHY3894	74550	29/11/2015 00:10:00	11/04/2016	RS 85,13	C1299295	DUQ3776	74550	02/12/2015 08:39:00	25/04/2016	RS 85,13
A2973736	BJN9097	55416	25/11/2015 14:38:00	11/04/2016	RS 53,20	C1298014	HNW4396	74630	29/11/2015 02:26:00	04/04/2016	RS 127,69	C1299015	E				

A2975777	ENV2138	55416	04/12/2015 11:57:00	11/04/2016
A2975780	ERY2691	55500	04/12/2015 12:12:00	28/03/2016
C1299571	CJW4493	74550	04/12/2015 12:48:00	04/04/2016
A2952306	DHR0889	55412	04/12/2015 13:05:00	14/03/2016
A2973996	FMY2508	60501	04/12/2015 13:45:00	28/03/2016
A2965333	BIR7064	51852	04/12/2015 16:30:00	14/03/2016
A2965332	BIR7064	51851	04/12/2015 16:30:00	14/03/2016
C1300419	FLX1173	74550	04/12/2015 16:51:00	28/03/2016
C1300420	FLP7470	74550	04/12/2015 16:53:00	25/04/2016
C1300442	DRX4213	74550	04/12/2015 18:02:00	28/03/2016
C1300446	ELD2957	74550	04/12/2015 18:33:00	28/03/2016
C1300748	DEL9241	74550	04/12/2015 19:15:00	28/03/2016
A2973944	DCM7187	51851	05/12/2015 00:30:00	28/03/2016
C1299619	PVH4101	74630	05/12/2015 01:10:00	01/04/2016
C1299622	MPM8879	74550	05/12/2015 01:50:00	10/03/2016
A2954672	DQI5934	54521	05/12/2015 02:10:00	11/04/2016
C1299629	IUR404	74550	05/12/2015 02:24:00	25/04/2016
C1299635	DXL3720	74550	05/12/2015 03:35:00	11/04/2016
C1299655	BPG9870	74550	05/12/2015 06:33:00	11/04/2016
C1299658	BKW6609	74550	05/12/2015 06:43:00	14/03/2016
C1299669	EWV1803	74550	05/12/2015 07:07:00	11/03/2016
C1299673	ENV2909	74550	05/12/2015 07:16:00	14/03/2016
C1299681	AHG6958	74550	05/12/2015 07:47:00	11/04/2016
A2975252	EEAS381	54521	05/12/2015 09:35:00	11/04/2016
A2979876	FUG0421	55500	05/12/2015 09:41:00	25/04/2016
C1299706	BHP2800	74550	05/12/2015 09:41:00	10/03/2016
C1299710	EMV4545	74550	05/12/2015 10:17:00	10/03/2016
A2974606	FUM0729	60501	05/12/2015 10:24:00	25/04/2016
C1299727	ATA6157	74550	05/12/2015 11:04:00	10/03/2016
C1299733	FRT6008	74550	05/12/2015 11:14:00	14/03/2016
C1299746	BZJ3645	74550	05/12/2015 11:46:00	04/04/2016
C1299751	EQF6657	74550	05/12/2015 11:55:00	10/03/2016
C1299758	DOX1588	74550	05/12/2015 12:12:00	04/04/2016
C1299762	BWR9328	74550	05/12/2015 12:22:00	18/03/2016
C1299763	COG1667	74630	05/12/2015 12:23:00	31/03/2016
C1299781	EW01041	74550	05/12/2015 13:15:00	01/04/2016
C1299788	BGF5597	74550	05/12/2015 13:35:00	11/03/2016
A2982108	CMB0985	73662	05/12/2015 13:50:00	28/03/2016
C1299793	DMO7752	74550	05/12/2015 13:55:00	11/04/2016
C1299857	CAS3337	74550	05/12/2015 14:54:00	08/04/2016
C1299860	EUL2268	74550	05/12/2015 15:00:00	18/03/2016

RS 53,20	C1299870	EHL9850	74550	05/12/2015 15:32:00	11/04/2016
RS 85,13	C1299894	PVA9179	74550	05/12/2015 16:15:00	10/03/2016
RS 85,13	C1299922	FVR8608	74550	05/12/2015 16:39:00	14/03/2016
RS 53,20	C1299930	QDM8620	74550	05/12/2015 16:58:00	18/03/2016
RS 191,54	A2965287	CLK9910	55414	05/12/2015 17:20:00	08/04/2016
RS 127,69	C1300079	CLK4940	57461	05/12/2015 17:30:00	14/03/2016
RS 85,13	C1299963	CNG1532	74550	05/12/2015 18:08:00	14/03/2016
RS 85,13	C1299971	DTQ3233	74550	05/12/2015 18:23:00	14/03/2016
RS 85,13	C1299993	FMH010	74550	05/12/2015 19:42:00	04/04/2016
RS 85,13	C1300004	ENL4905	74550	05/12/2015 20:47:00	11/04/2016
RS 85,13	C1300006	EJ1937	74630	05/12/2015 20:59:00	04/04/2016
RS 85,13	C1300008	CEC3829	74630	05/12/2015 21:14:00	04/04/2016
RS 127,69	C1300127	OKA0703	74550	06/12/2015 02:54:00	14/03/2016
RS 127,69	A2952592	FQG0331	54600	06/12/2015 03:10:00	28/03/2016
RS 85,13	C1300134	BOS5597	74550	06/12/2015 03:25:00	04/04/2016
RS 127,69	C1300139	EJ1937	74550	06/12/2015 03:54:00	04/04/2016
RS 85,13	C1300141	FOV7440	74550	06/12/2015 04:01:00	11/04/2016
RS 85,13	C1300142	BOS5597	74550	06/12/2015 04:08:00	11/04/2016
RS 85,13	C1300158	DPZ4973	74550	06/12/2015 05:46:00	14/03/2016
RS 85,13	C1300159	BOS5597	74630	06/12/2015 06:06:00	04/04/2016
RS 85,13	C1300164	AHG6958	74630	06/12/2015 06:24:00	11/04/2016
RS 85,13	E1055982	EVM6032	60503	06/12/2015 06:39:00	10/03/2016
RS 85,13	C1300169	EHQ7951	74550	06/12/2015 06:51:00	01/04/2016
RS 127,69	C1300192	CHK2348	74550	06/12/2015 08:23:00	01/04/2016
RS 85,13	F1015520	FIL1533	56732	06/12/2015 08:50:00	28/03/2016
RS 85,13	C1300221	EVZ4593	74550	06/12/2015 10:42:00	11/04/2016
RS 85,13	C1300232	FJL2704	74550	06/12/2015 11:50:00	18/03/2016
RS 191,54	C1300234	BHH7484	74550	06/12/2015 11:58:00	11/04/2016
RS 85,13	C1300281	DPZ5163	74630	06/12/2015 13:57:00	11/04/2016
RS 85,13	C1300283	EIS1020	74550	06/12/2015 14:08:00	04/04/2016
RS 85,13	C1300291	EGB0857	74550	06/12/2015 14:36:00	14/03/2016
RS 85,13	C1300303	EJ1937	74550	06/12/2015 15:02:00	18/03/2016
RS 85,13	C1300322	FSG9820	74550	06/12/2015 16:27:00	14/03/2016
RS 85,13	C1300327	CJV3994	74550	06/12/2015 16:43:00	04/04/2016
RS 127,69	C1300332	EPY1885	74550	06/12/2015 17:06:00	14/03/2016
RS 85,13	E1056001	ERY4624	60503	06/12/2015 20:27:00	10/03/2016
RS 85,13	C1300385	MWU2770	74550	06/12/2015 22:36:00	14/03/2016
RS 85,13	C1300386	DXL0107	74550	06/12/2015 22:44:00	28/03/2016
RS 85,13	C1300470	D50568	74550	07/12/2015 05:54:00	11/04/2016
RS 85,13	C1300473	DRD2884	74550	07/12/2015 06:28:00	28/03/2016
RS 85,13	C1300483	CL00343	74550	07/12/2015 08:00:00	08/04/2016

RS 85,13	C1300486	DKP9834	74550	07/12/2015 08:17:00	28/03/2016
RS 85,13	C1300488	EPF0440	74620	07/12/2015 08:30:00	28/03/2016
RS 85,13	C1300496	BHH7484	74550	07/12/2015 09:03:00	11/04/2016
RS 85,13	C1300523	BVH9399	74550	07/12/2015 11:16:00	28/03/2016
RS 53,20	C1300524	FOI4750	74550	07/12/2015 11:18:00	28/03/2016
RS 85,13	E1056049	ETN2003	60503	07/12/2015 12:25:00	28/03/2016
RS 85,13	C1300541	HRT8218	74630	07/12/2015 12:26:00	28/03/2016
RS 85,13	C1300570	ARS4816	74550	07/12/2015 13:58:00	01/04/2016
RS 85,13	C1300574	EW01041	74630	07/12/2015 14:04:00	08/04/2016
RS 85,13	C1300592	EYN3533	74550	07/12/2015 14:43:00	28/03/2016
RS 127,69	C1300593	FFJ8635	74550	07/12/2015 14:43:00	08/04/2016
RS 127,69	C1300601	OUF8040	74550	07/12/2015 14:58:00	28/03/2016
RS 85,13	C1300613	DVZ2255	74630	07/12/2015 15:30:00	11/04/2016
RS 85,13	C1300093	FWX3830	57461	07/12/2015 16:15:00	14/03/2016
RS 85,13	C1300101	FQP9229	57461	07/12/2015 17:18:00	14/03/2016
RS 85,13	C1300644	DSL0515	74550	07/12/2015 17:20:00	04/04/2016
RS 85,13	C1300651	DGK0527	74550	07/12/2015 17:49:00	08/04/2016
RS 85,13	C1300654	PVP1375	74550	07/12/2015 17:58:00	01/04/2016
RS 85,13	C1300659	DCR4908	74550	07/12/2015 18:20:00	08/04/2016
RS 127,69	C1300389	BEX3848	57461	07/12/2015 18:29:00	14/03/2016
RS 127,69	C1300662	CAS3337	74550	07/12/2015 18:36:00	28/03/2016
RS 191,54	C1300390	CVN9673	57461	07/12/2015 18:50:00	14/03/2016
RS 85,13	C1300666	DXL2293	74710	07/12/2015 19:07:00	04/04/2016
RS 85,13	C1300675	ETX2897	74550	07/12/2015 19:40:00	08/04/2016
RS 85,13	C1300679	CX5170	74550	07/12/2015 21:16:00	25/04/2016
RS 85,13	C1300693	CMP5786	74550	08/12/2015 00:47:00	04/04/2016
RS 85,13	C1300707	AHG6958	74550	08/12/2015 06:26:00	11/04/2016
RS 85,13	C1300708	BEF1165	74550	08/12/2015 06:43:00	25/04/2016
RS 85,13	C1300715	DL00343	74550	08/12/2015 07:26:00	08/04/2016
RS 85,13	C1300717	DGK3738	74550	08/12/2015 07:42:00	11/04/2016
RS 85,13	C1300720	EJ11698	74550	08/12/2015 07:48:00	28/03/2016
RS 85,13	C1300736	DLG5390	74630	08/12/2015 09:16:00	28/03/2016
RS 85,13	E1056055	NGK6875	60503	08/12/2015 09:48:00	28/03/2016
RS 85,13	E1056058	EPH2110	60503	08/12/2015 11:08:00	28/03/2016
RS 85,13	F1015529	BGP5783	56732	08/12/2015 18:52:00	28/03/2016
RS 191,54	E1056069	FFX9116	60503	09/12/2015 10:35:00	28/03/2016
RS 85,13	E1056078	FNW3694	60503	09/12/2015 18:30:00	28/03/2016
RS 85,13	E1056108	EFX1093	60503	11/12/2015 19:30:00	28/03/2016
RS 85,13	E1056166	EGA0751	60503	16/12/2015 07:42:00	28/03/2016

ATOS DO PODER LEGISLATIVO

Câmara Municipal de Sorocaba



MESA DIRETORA 2016

- Presidente: **José Francisco Martínez - PSDB**
- 1º Vice-Presidente: **Gervino Cláudio Gonçalves - PR**
- 2º Vice-Presidente: **José Apolo da Silva - PSB**
- 3º Vice-Presidente: **Rodrigo Maganhato - DEM**
- 1º Secretário: **Luis Santos Pereira Filho - Pros**
- 2º Secretário: **Maurício Rodrigues da Silva - PRP**
- 3º Secretário: **Jessé Loures de Moraes - PV**

16ª LEGISLATURA – 2013/2016

- Anselmo Rolim Neto – PSDB**
- Antonio Carlos Silvano – SDD**
- Fernando Alves Lisboa Dini – PMDB**
- Francisco Carlos Silveira Leite – PT**
- Francisco França da Silva – PT**
- Francisco Moko Yabiku – PSDB**
- Gervino Cláudio Gonçalves – PR**

- Irineu Donizeti de Toledo – PRB**
- Izidio de Brito Correia – PT**
- Jessé Loures de Moraes – PV**
- José Antonio Caldini Crespo – DEM**
- José Apolo da Silva – PSB**
- José Francisco Martínez – PSDB**
- Hélio Godoy – PRB**

- Luis Santos Pereira Filho – PROS**
- Mário Marte Marinho Júnior – PPS**
- Maurício Rodrigues da Silva – PRP**
- Rodrigo Maganhato – DEM**
- Valdecir Moreira da Silva – PRP**
- Wanderley Diogo de Melo – PRP**

Av. Eng.º Carlos Reinaldo Mendes, 2.945 Alto da Boa Vista
 CEP: 18013-904 Tel/Fax : (15) 3238.1111 - www.camarasorocaba.sp.gov.br

PORTARIA N.º 122/2016

(Dispõe sobre designação)

JOSÉ FRANCISCO MARTINEZ, Presidente da CÂMARA MUNICIPAL DE SOROCABA, no uso de suas atribuições legais,

RESOLVE:
 Art. 1º Designar o Senhor LINDOMAR ANTONIO DE OLIVEIRA para exercer em caráter de substituição e de acordo com o disposto no Artigo 49 da Lei nº 3.800 de 02 de dezembro de 1991, o cargo de CHEFE DE SEÇÃO DE PROTOCOLO, enquanto perdurar o afastamento do Senhor Guilherme Rafael de Souza, a partir de 25/10/2016.
 Art. 2º Esta Portaria entra em vigor na data de sua publicação.
 Sorocaba, 17 de outubro de 2016.

JOSÉ FRANCISCO MARTINEZ
Presidente

JOSÉ FRANCISCO MARTINEZ, Presidente da Câmara Municipal de Sorocaba, de acordo com o que dispõe o § 8º, do Art. 46, da Lei Orgânica do Município de Sorocaba, e o § 4º do Art. 176 da Resolução nº 322, de 18 de setembro de 2007 (Regimento Interno) faz saber que a Câmara Municipal de Sorocaba, rejeitando o Veto Parcial nº 58/2016, decreta e eu promulgo os incisos II e III do Art. 3º, da Lei nº 11.418, de 21 de setembro de 2016:

...
 II - projetos de edificações com área construída inferior a 250m², quando não utilizada para atividade de risco; e;
 III – edificações concluídas antes da vigência desta Lei.”
 A CÂMARA MUNICIPAL DE SOROCABA, aos 18 de outubro de 2016.

JOSÉ FRANCISCO MARTINEZ
Presidente

Publicada na Divisão de Expediente Legislativo da Câmara Municipal de

Sorocaba, na data supra.-

DESCARTE CORRETAMENTE.

AJUDE A MANTER NOSSA CIDADE LIMPA.

PROCURE O PONTO DE DESCARTE MAIS PRÓXIMO DE SUA CASA.

RESÍDUOS DE MATERIAIS DE CONSTRUÇÃO



ECOPONTOS

Descarte de até 1m³ de materiais de entulhos de obra

Júlio de Mesquita

Rua Cesarino de Barros,
próximo a torre de alta-tensão

Rua João Batista Machado,
próximo a creche CEI 68

Habiteto

Alameda da Felicidade,
(próximo ao nº 153),
Fundo da Escola Estadual
Wanda Costa Daher.

Vitória Régia

Rua Aparecida Levy,
(próximo ao nº 53), Fundo do Parque

Vila Helena

Rua Roque Sampaio, paralelo ao
aeroporto ao lado da Embraer

Jd. Guadalupe Mineirão

Rua Nájla Amary Murad, final do
asfalto, em frente ao muro do presídio

Jd. Sorocaba Park

Rua Benedito Leme de Brito,
próximo ao lago.

Obs: É permitida entrada de resíduos provenientes, por exemplo, de demolições de calçadas, pisos, etc., contendo pequenas quantidades de terra.

Prefeitura inicia revalidação de combate à dengue e outras arboviroses



Alexandre Lombardi | SECOM

Um encontro nesta quinta-feira (20) entre representantes das secretarias municipais que compõem o Executivo sorocabano, deu início à revalidação do Plano de Contingência de Arboviroses (dengue, chikungunya e zika) para o ano dengue 2016/2017.

Promovido pela Secretaria da Saúde (SES), o encontro reafirmou a participação das pastas no Grupo da Sala de Situação

para o Enfrentamento das Arboviroses e a necessidade da promoção de ações para a prevenção e o combate às doenças causadas pelo *Aedes aegypti*.

Pontualmente, por exemplo, secretarias como a da Educação desenvolvem atividades com estudantes para que saibam mais sobre a questão da dengue e possam, em seus meios, propagar a importância dos

cuidados para se evitar criadouros em casa. Articuladamente, a pasta de Serviços Públicos e da própria Saúde agem com os mutirões de limpeza de áreas públicas e de nebulizações, ou orientação casa a casa.

Durante a reunião, também, foi divulgado o último boletim da dengue. Até o momento, dentro do ano dengue 2016/2017, iniciado em 3 de julho, são 520 casos notificados com a confirmação de 12, três dos quais importados.

Para chikungunya as notificações ficaram em quatro casos, com a confirmação de um importado. O outro ainda está sob investigação e dois foram descartados.

O maior registro ficou com os casos de zika. Foram feitas 24 notificações com o descarte de um caso, enquanto que os demais 23 estão sob investigação. Esta é uma situação que está sendo acompanhada de perto pela SES, pois no último boletim emitido, as notificações eram 13, com o mesmo número de investigação para confirmação da doença.

Fundo Social forma novos profissionais das Escolas de Qualificação

O Fundo Social de Solidariedade de Sorocaba (FSS) formou nesta semana mais 84 profissionais nas Escolas de Qualificação Profissional. Os formandos podem atuar nas áreas de Construção Civil como pedreiro, encanador e as-

sentador de azulejos; e em Beleza e em Moda, já que, agora, estão aptos ao mercado de trabalho.

O projeto é resultado da parceria com o Governo do Estado de São Paulo e forma e capacita cidadãos maiores de dezoito

anos em cursos de curta duração, gratuitamente. O projeto proporciona a inclusão social por meio de oportunidades no mercado de trabalho, em especial às pessoas de baixa renda e situação de vulnerabilidade.



Divulgação | SECOM

Niver Zoo



Zaqueu Proença | SECOM

Bicharada ganha bolo no aniversário do zoológico

Ansiosas, as crianças esperaram para cantar parabéns. Quando o bolo apareceu, a reação foi unânime: surpresa e euforia. Não era um bolo comum. Esse era feito de frutas e ração, com direito a ingredientes de todas as cores. Foi feito especialmente para as araras-carinde, mas elas não eram as aniversariantes. Nesta quinta-feira (20), o Parque Zoológico Municipal Quinzinho de Barros completou 48 anos de existência e não podia deixar de ser homenageado.

E como 2016 foi eleito o Ano do Papagaio pela Sociedade de Zoológicos e Aquários do Brasil (SZB), esse pique-pique não poderia ter sido diferente: uma festa só.

Mas não foram só os vizinhos jabutis e onças que também ganharam bolos especiais. Quem visitou o parque no dia do aniversário acabou saboreando um pedaço de bolo que a equipe do zoo preparou para agradecer e agradecer aos visitantes pelo carinho com um dos cartões postais mais bonitos de Sorocaba.