



Secretaria de Segurança realiza operação 'Centro Legal'



Zaqueu Prouença - SECOM

A Secretaria de Segurança e Defesa Civil, em parceria com a Guarda Civil Municipal; os setores de fiscalização e Vigilância Sanitária, Assistência Social, Conseg e outros, deram início nessa quarta-feira (11) à Operação 'Centro Legal'. Com forte aparato policial e fiscais da Prefeitura, a operação devolveu a sensação de segurança àquela região. Foram abordados ambulantes, estabelecimentos comerciais que mantinham práticas em desacordo com a legislação municipal e pessoas em situação de rua. Para estas, foi disponibilizado amplo atendimento social, com a finalidade de recuperação e reinserção assistida à sociedade a partir de programas e ações de Assistência Social.

Pág. 02

Zaqueu Prouença - SECOM



Carandá mantém programação de assinatura de contratos. Sistema Pri é responsável por essa fase do Programa Habitacional

Pág. 39

Zaqueu Prouença - SECOM



O SAME e outras 27 UBSs do município estão imunizando meninos de 12 e 13 anos contra o vírus HPV

Pág. 40

Emerson Ferraz - SECOM



Demanda atendida: Região do Parque dos Eucaliptos passará a contar com feira livre.

Pág. 39

> Segurança

Secretarias de Segurança e Assistência Social realizam Operação 'Centro Legal'



Zaqueu Pimenta | SECOM

A Secretaria de Segurança e Defesa Civil, em parceria com os órgãos de policiamento e segurança da cidade, além do setor de fiscalização da Prefeitura de Sorocaba e o aporte técnico e estrutural da Secretaria de Igualdade e Assistência Social, desencadearam na manhã de hoje (11) a 1ª fase da Operação Integrada 'Centro Legal'. Com forte presença da Guarda Civil Municipal, da polícia militar e civil; além de fiscais da prefeitura; Vigilância Sanitária; equipes da assistência social

e membros do Conseg (Conselho de Segurança), a força tarefa partiu da Praça Coronel Fernando Prestes em direção a todos os pontos do centro.

Em pouco tempo muitas viaturas da GCM, Polícia Civil e Militar, da Fiscalização e Vigilância Sanitária podiam ser vistas pelas ruas da região central, em especial em vias de grande circulação de pessoas e comércio intenso.

A 1ª fase da Operação Centro Legal deve prosseguir até sexta-feira, dia 13, das 08hs às 20hs.

GCM e Fiscalização intensificam ações

Com vinte viaturas da Guarda Civil Municipal, além de efetivo em motocicletas e bicicletas, e 15 fiscais em 6 viaturas da Fiscalização, as equipes da GCM e da Fiscalização intensificaram ações conjuntas de abordagem à ambulantes no centro e em seu entorno. Segundo

o setor de fiscalização da Prefeitura de Sorocaba os fiscais focaram a abordagem a ambulantes e a identificação e notificação de situações de risco à coletividade, como prédios abandonados que estão servindo de abrigo à pessoas em situação de rua.



Prefeitura de Limeira

Representantes da Secretaria de Segurança conhecem o Botão do Pânico

Representantes da Secretaria de Segurança e Defesa Civil de Sorocaba estiveram em Limeira (SP) para conhecer um programa similar ao Botão do Pânico e que já foi implementado com sucesso naquele município. Nessa terça-feira (10) os sorocabanos foram recebidos por membros do executivo de Limeira que demonstraram como o programa similar

foi desenvolvido e aplicado naquela cidade.

Os representantes sorocabanos puderam conversar sobre todo o processo de implementação do sistema, avaliar e tirar dúvidas quando ao monitoramento e tempo de resposta ao acionamento do Botão e ouvir relatos de mulheres que foram protegidas graças à eficácia do aplicativo.

Secretaria de Igualdade e Assistência Social realiza ações

A Secretaria de Igualdade e Assistência Social esteve presente acompanhando e coordenando os trabalhos de assistência aplicada às pessoas em situação de rua. Identificadas pessoas em situação de risco ou vulnerabilidade a

secretaria irá oferecer o suporte necessário para atender esses cidadãos, reduzir o seu sofrimento e buscar gerar o acolhimento por parte do poder público, cumprindo o papel de assistência plena e de resgate da dignidade de dessas pessoas.

<p>DIVISÃO DE CONTRATOS SEÇÃO DE APOIO A CONTRATOS DE SERVIÇOS E OBRAS Processo: CPL nº 901/2014 Modalidade: Pregão Presencial nº 95/2014 Objeto: Destinado à prestação de serviço técnico de manutenção preventiva e corretiva em aparelhos odontológicos Assunto: Fica o contrato celebrado em 26/11/2014, prorrogado por 12 (doze) meses, a partir de 01/12/2016 até 30/11/2017, nos termos do artigo 57, inciso II da Lei 8.666/93, bem como suprimido em aproximadamente 5,06% (Cinco Virgula Zero Seis por Cento), nos termos do artigo 65, inciso I, alínea b, § 1º, § 2º, inciso II, da Lei 8666/93. Contratante: Prefeitura de Sorocaba Contratada: TT TECH COMÉRCIO E ASSISTÊNCIA TÉCNICA DE EQUIPAMENTOS MÉDICO ODONTOLÓGICO LTDA EPP Valor: R\$ 182.643,72 (Cento e Oitenta e Dois Mil, Seiscentos e Quarenta e Três Reais e Setenta e Dois Centavos).</p> <p>Aline Correia Ferraz Seção de Apoio a Contratos de Serviços e Obras</p>
--

<p>DIVISÃO DE CONTRATOS SEÇÃO DE APOIO A CONTRATOS DE SERVIÇOS E OBRAS Processo: CPL nº 901/2014 Modalidade: Pregão Presencial nº 95/2014 Objeto: Destinado à prestação de serviço técnico de manutenção preventiva e corretiva em aparelhos odontológicos Assunto: Ficam retificadas as cláusulas I e II do Termo de Supressão de Contrato cele-brado em 19/08/2016, passando a ter a seguinte redação: “CLÁUSULA I – Por meio deste Termo, fica o contrato celebrado em 26/11/2014, suprimido em aproximadamente 1,69% (um vírgula, sessenta e nove por cento), nos termos do artigo 65, inciso I, alínea “b” e § 1º da Lei 8.666/93.” “CLÁUSULA II – Dá-se a este termo o valor de R\$ 8.057,82 (Oito Mil, Cinquenta e Sete Reais e Oitenta e Dois Centavos).” Contratante: Prefeitura de Sorocaba Contratada: TT TECH COMÉRCIO E ASSISTÊNCIA TÉCNICA DE EQUIPAMENTOS MÉDICO ODONTOLÓGICO LTDA EPP</p> <p>Aline Correia Ferraz Seção de Apoio a Contratos de Serviços e Obras</p>

<p>DIVISÃO DE LICITAÇÕES SEÇÃO DE PREGÕES PROCESSO: CPL nº. 0889/2015 MODALIDADE: PREGÃO ELETRÔNICO nº. 096/2015 DESTINADO AO REGISTRO DE PREÇOS DE DIETA ENTERAL, SUPLEMENTO ORAL, FÓRMULA DE AMINOÁCIDOS E COMPOSTO NUTRICIONAL PARA A SECRETARIA DA SAÚDE. CONTRATANTE: PREFEITURA DE SOROCABA CONTRATADA: ROGERIO ZERBINATTI SOROCABA EPP. Item 02 – SUPLEMENTO ORAL PARA DIABETES TIPO 1 E 2, DIABETES GESTACIONAL – MJ - Marca: DANONE - Preço unitário: R\$ 14,95 (Quatorze Reais e Noventa e Cinco Centavos) cada frasco Quantidade: 540 (quinhentos e quarenta) frascos Item 03 – FÓRMULA DE AMINOÁCIDOS - MJ - Marca: DANONE - Preço unitário: R\$ 198,00 (Cento e Noventa e Oito Reais) cada lata - Quantidade: 360 (trezentos e sessenta) latas Item 04 – COMPOSTO NUTRICIONAL NORMOCALÓRICO PARA PROTEÇÃO DAS CÉLULAS CEREBRAIS – MJ - Marca: DANONE - Preço unitário: R\$ 13,40 (Treze Reais e Quarenta Centavos) cada frasco - Quantidade: 720 (setecentos e vinte) frascos</p> <p>REGINA CÉLIA CANHADA RODRIGUES SEÇÃO DE PREGÕES</p>
--

<p>DIVISÃO DE LICITAÇÕES SEÇÃO DE PREGÕES PROCESSO: CPL nº. 0663/2016 MODALIDADE: PREGÃO ELETRÔNICO nº. 0145/2016 OBJETO: REGISTRO DE PREÇOS DE TATAMES PARA OS CENTROS DE EDUCAÇÃO INFANTIL DA REDE MUNICIPAL DE SOROCABA. CONTRATANTE: PREFEITURA DE SOROCABA CONTRATADA: BRAGAL COMÉRCIO E SERVIÇOS LTDA. - Item 01: TATAME EVA 1000(C) X 1000(L) X 19(E) MM - AZUL ROYAL - Marca: SPW - Preço unitário: R\$ 31,00 (trinta e um reais) cada m2 - Quantidade: 3.000 (três mil) metros.</p> <p>REGINA CÉLIA CANHADA RODRIGUES SEÇÃO DE PREGÕES</p>
--

<p>DIVISÃO DE LICITAÇÕES SEÇÃO DE PREGÕES PROCESSO: CPL nº. 0663/2016 MODALIDADE: PREGÃO ELETRÔNICO nº. 0145/2016 OBJETO: REGISTRO DE PREÇOS DE COLCHÕES PARA OS CENTROS DE EDUCAÇÃO INFANTIL DA REDE MUNICIPAL DE SOROCABA. CONTRATANTE: PREFEITURA DE SOROCABA CONTRATADA: MAROUN SLEIMAN MÓVEIS E COLCHÕES LTDA - EP Item 02: COLCHAO INFANTIL 1,30 X 0,60 X 0,10 M - Marca/Modelo: RELAFLEX / NOBRE - Preço unitário: R\$ 48,49 (quarenta e oito reais e quarenta e nove centavos) cada peça. - Quantidade: 4.000 (quatro mil) peças.</p> <p>REGINA CÉLIA CANHADA RODRIGUES SEÇÃO DE PREGÕES</p>

<p>DIVISÃO DE LICITAÇÕES SEÇÃO DE LICITAÇÕES PROCESSO: CPL nº. 0547/2016 MODALIDADE: PREGÃO PRESENCIAL nº. 090/2016 OBJETO: PRESTAÇÃO DE SERVIÇO DE LIMPEZA PARA O ESPAÇO EMPREENDEDOR E BANCO DO POVO. CONTRATANTE: PREFEITURA DE SOROCABA CONTRATADA: FILOCOMO EMPRESARIAL EIRELI – EPP.</p>
--

<p>VALOR: R\$ 34.570,82 (trinta e quatro mil quinhentos e setenta reais e oitenta e dois centavos). DOTAÇÃO: 070100.3.3.90.39.78.11.333.6003.1004.</p> <p>REGINA CELIA CANHADA RODRIGUES SEÇÃO DE PREGÕES</p>

<p>DIVISÃO DE LICITAÇÕES SEÇÃO DE LICITAÇÕES PROCESSO: CPL nº. 103/2016 MODALIDADE: PREGÃO PRESENCIAL nº. 608/2016 OBJETO: MEDICAMENTOS PARA ATENDER A REDE MUNICIPAL DE SAÚDE – ITEM 01. CONTRATANTE: PREFEITURA DE SOROCABA CONTRATADA: PRATI, DONADUZZI & CIA. LTDA – Item 01 - ALBENDAZOL SUSPENSO DOSE UNICA 400 MG. - Marca/ Fabricante: Prati, Donaduzzi & Cia. Ltda. - Preço unitário: R\$ 0,75 (Setenta e Cinco Centavos) cada frasco. - Quantidade: 22.750 (vinte e dois mil, setecentos e cinquenta) frascos com 10 ml. cada.</p> <p>REGINA CELIA CANHADA RODRIGUES SEÇÃO DE PREGÕES</p>
--

<p>DIVISÃO DE LICITAÇÕES SEÇÃO DE LICITAÇÕES PROCESSO: CPL nº. 609/2016 MODALIDADE: PREGÃO PRESENCIAL nº. 104/2016 OBJETO: REGISTRO DE MEDICAMENTOS PARA ATENDER A REDE MUNICIPAL DE SAÚDE – ITENS NÃO FARMÁCIA BÁSICA. CONTRATANTE: PREFEITURA DE SOROCABA CONTRATADA: ANBIOTON IMPORTADORA LTDA. – Item 01: CLARITROMICINA 500 MG/ 10 ML - Marca/Fabricante: Laboratório Richet -Preço unitário: R\$ 20,35 (Vinte Reais e Trinta e Cinco Centavos) cada frasco/ ampola. - Quantidade: 4.200 (Quatro Mil e Duzentos) frascos/ampolas.</p> <p>REGINA CELIA CANHADA RODRIGUES SEÇÃO DE PREGÕES</p>
--

<p>DIVISÃO DE LICITAÇÕES SEÇÃO DE LICITAÇÕES PROCESSO: CPL nº. 609/2016 MODALIDADE: PREGÃO PRESENCIAL nº. 104/2016 OBJETO: REGISTRO DE PREÇOS DE MEDICAMENTOS PARA ATENDER A REDE MUNICIPAL DE SAÚDE – ITENS NÃO FARMÁCIA BÁSICA. CONTRATANTE: PREFEITURA DE SOROCABA CONTRATADA: COMERCIAL CIRÚRGICA RIOCLARENSE LTDA. – Item 02: CLINDAMICINA 300 MG - Marca/Fabricante: TEUTO - Preço unitário: R\$ 0,95 (Noventa e Cinco Centavos) cada comprimido. - Quantidade: 12.000 (Doze Mil) comprimidos. – Item 03: DIMENDRINATO + CLORIDRATO DE PIRIDOXINA - FRASCO - Marca/Fabricante: CIFARMA - Preço unitário: R\$ 2,40 (Dois Reais e Quarenta Centavos) cada frasco. - Quantidade: 750 (Setecentos e Cinquenta) frascos com 20 ml cada.</p> <p>REGINA CELIA CANHADA RODRIGUES SEÇÃO DE PREGÕES</p>
--

<p>DIVISÃO DE LICITAÇÕES SEÇÃO DE LICITAÇÕES PROCESSO: CPL nº 686/2016 MODALIDADE: PREGÃO PRESENCIAL nº 114/2016 OBJETO: REGISTRO DE PREÇOS DE SERVIÇO DE TRANSPORTE DE BENS PERMANENTES E DE CONSUMO PARA A PREFEITURA DE SOROCABA. CONTRATANTE: PREFEITURA DE SOROCABA CONTRATADA: ON EVENTOS LTDA ME. – Item 01: CAMINHÃO TIPO BAÚ COM CAPACIDADE APROXIMADA DE 35 M³, EQUIPADO COM PLATAFORMA HIDRAULICA COM CAPACIDADE APROXIMADA DE 1 (UMA) TONELADA. - Preço unitário: R\$ 1.000,00 (Um Mil Reais). - Quantidade: 200 (duzentos). – Item 02: VEICULO UTILITÁRIO TIPO FURGÃO OU SIMILAR. - Preço unitário: R\$ 800,00 (Oitocentos Reais). - Quantidade: 200 (duzentos).</p> <p>REGIANE CHRISTINA FLORENTINO FRASSATO SEÇÃO DE PREGÕES</p>
--

<p>A Prefeitura de Sorocaba por meio da Seção de Apoio a Contratos de Materiais comunica que com referência ao PREGÃO ELETRÔNICO nº301/2014 - CPL nº1988/2014, destinado à AQUISIÇÃO DE MOTOCLETAS PARA A GUARDA CIVIL MUNICIPAL, que após julgamento do Recurso Hierárquico apresentado pe-la empresa Neusa Felix Silva – ME, decidiu o Sr. Prefeito manter a decisão profe-rida de penalidade de multa e impedimento de licitar e contratar com o Município pelo prazo de 02 (dois) anos, desde 28/10/2015. Sorocaba, 04 de Janeiro de 2017.</p> <p>Márcia Cristina de Lima Seção de Apoio a Contratos de Materiais</p>

<p>TERMO DE PRORROGAÇÃO DE CONTRATO Processo: CPL nº 000085/2015 – PP nº 025/2015 Objeto: Preenchimento de formulários do cadastro único de programas sociais e processos e do órgão financiador visando apoiar o município de Sorocaba nas ações referentes à seleção dos beneficiários para atendimento em programa habitacional. Assunto: Fica o contrato celebrado em 12/06/2015, prorrogado por 65 (sessenta e cinco) dias, a partir de 12/11/2016 até 15/01/2017, nos termos do Artigo 57, § 1º inciso V da Lei 8.666/93. Contratante: Prefeitura de Sorocaba Contratada: BONIN CONSULTORIA SOCIO AMBIENTAL LTDA - ME</p> <p>SIMONE APARECIDA LOURENÇO SEÇÃO DE APOIO A CONTRATOS DE SERVIÇOS E OBRAS</p>

<p>TERMO DE RESCISÃO AMIGÁVEL DE CONTRATO Processo: CPL nº 000494/2015 – Dispensa de Licitação nº 114/2015</p>
--

<p>Objeto: Locação de Equipamentos Hospitalares para Expansão da Unidade de Cuidados Intensivos do Hospital e Pronto Socorro da Santa Casa de Sorocaba. Assunto: Fica o contrato celebrado em 12/06/2016, rescindido amigavelmente, nos termos do Artigo 79, inciso II da Lei 8.666/93. Contratante: Prefeitura de Sorocaba Contratada: GS EQUIPAMENTOS E SOLUÇÕES LTDA - EPP.</p> <p>SIMONE APARECIDA LOURENÇO SEÇÃO DE APOIO A CONTRATOS DE SERVIÇOS E OBRAS</p>
--

<p>A Prefeitura de Sorocaba, através de sua Pregoeira, informa às licitantes interessadas no PREGÃO ELETRÔNICO 103/16 - CPL 545/16, destinado a REGISTRO DE PREÇOS DE ÁGUA MINERAL PARA ATENDER TODA A PREFEITURA, 2ª REABERTURA DO LOTE 02 para dia 26/01/2017 às 09:00 horas. Número da Licitação no BB: 659304, informações pelo site: www.licitacoes-e.com.br – email LZARA@sorocaba.sp.gov.br ou pelo telefone 3238-2296. Sorocaba, 13 de janeiro de 2016. Luanda Gomes Zara - Pregoeira.</p>
--

<p>DIVISÃO DE CONTRATOS. SEÇÃO DE APOIO A CONTRATOS DE SERVIÇOS E OBRAS. Processo: CPL nº 402/2013 Modalidade: Pregão nº 099/2013</p>
--

<p>SECRETARIA DE NEGÓCIOS JURÍDICOS PROCON - Serviço de Proteção ao Consumidor</p> <p>Edital nº 01/2017</p>

<p>O chefe da Divisão de Proteção ao Consumidor – PROCON Sorocaba/ SP, por este edital, comunica aos consumidores e aos fornecedores, abaixo relacionados, da decisão final proferida nos autos das respectivas reclamações individuais, adotando como relatório as razões constantes da manifestação técnica da ficha de baixa tendo em vista a formação do cadastro de reclamações fundamentadas, previsto no artigo 44, da Lei Federal nº 8.078, de 11 de setembro de 1990.</p>
--

<p>É de 15 (quinze) dias a contar da data de publicação, o prazo aberto para interposição de eventual recurso administrativo dirigido ao Sr. Diretor do Procon de Sorocaba, sito à Rua Nogueira Martins, nº 513 – Centro, Sorocaba/SP, CEP: 18035-257, por petição escrita, contendo, necessariamente, os nomes e a qualificação das partes; os fundamentos de fato e de direito; e o pedido de nova decisão; obedecendo ao disposto no artigo 38 e parágrafos, da Lei Municipal 10.964, de 17/09/2014.</p>

<p>FA - Fornecedor - CNPJ - Consumidor - Resultado 0116-017.964-2 - Eric Letreiros - Ivonete Procopia da Silveira - Não Fundamentada/Encerrada 0116-019.294-6 - Clean Design Ambientes Planejados Ltda - Me - 20092594000115 - Tania Maria dos Santos - Fundamentada Não Atendida 0116-019.652-3 - Probel Sa - 61079380000196 - Jeanderson Antunes Maciel - Fundamentada Não Atendida 0116-020.157-2 - Telefonica Brasil S/a - 02558157000162 - Wagner João Rossi - Fundamentada Atendida 0116-020.390-8 - Quality Importacao e Exportacao de Tecidos Eireli - 08942902000159 - Maria da Conceição Prado - Fundamentada Não Atendida 0116-020.613-6 - Oi Móvel S/a - 05423963000111 - Manoel Marcolino dos Santos - Fundamentada Atendida 0116-021.140-7 - Telefonica Brasil S/a - 02558157000162 - Maria da Guia Lima de Souza - Fundamentada Atendida 0116-021.532-2 - Embrakon Administradora de Consorcio Ltda - 58113812000123 - João Batista Silva de Souza - Fundamentada Não Atendida 0116-022.290-2 - Zurich Minas Brasil Seguros S.a. - 17197385000121 - Maria Jose da Silva Santos - Fundamentada Atendida 0116-022.520-8 - Porfioro Silveira & Cia Ltda - Me - 14275393000150 - Neusa Justo da Silva Domingos - Fundamentada Não Atendida 0116-022.748-2 - Soletrol Industria e Comercio Ltda - 52514627000164 - Vlademir Aparecido Belussi - Fundamentada Não Atendida 0116-022.821-4 - Patchwork Comercio de Produtos Para Artesanato Ltd - 09121108000107 - Herminia Marques Dias dos Santos - Fundamentada Não Atendida 0116-023.351-0 - Jaime Ferreira dos Santos Pecas - Me - 20310158000175 - Marcelo Rodrigues Onofre - Fundamentada Não Atendida 0116-024.018-5 - Oi Móvel S/a - 05423963000111 - Jose Geraldo Batista Fagundes - Fundamentada Atendida 0116-024.767-5 - Bruno Cesar dos Santos Sorocaba - Me - 17124427000102 - Denise Lacrimante Moron - Fundamentada Não Atendida 0116-024.881-2 - Mapfre Seguros Gerais S.a. - 61074175000138 - Dalva Soares da Silva - Fundamentada Atendida 0116-025.218-4 - Peixe Urbano Web Serviços Digitais Ltda - 11701558000110 - Elza Monteiro da Silva - Não Fundamentada/Encerrada 0116-025.227-8 - Ford Motor Company Brasil Ltda. - 03470727000120 - Shirlei da Silva Brainer - Fundamentada Atendida 0116-025.300-0 - Qbox Computadores Ltda - 05480302000128 - Amanda Aparecida Verissimo - Fundamentada Não Atendida 0116-025.864-7 - Telefonica Brasil S/a - 02558157000162 - Benedita Aparecida da Silveira - Fundamentada Não Atendida 0116-025.888-3 - Torres e Equipamentos de Segurança Eireli - Epp - 24924759000129 - Margarida Alves de Moura Santos - Fundamentada Não Atendida 0116-025.992-9 - Anhanguera Educacional Ltda - 05808792002001 - Flavia Regina da Costa - Fundamentada Atendida 0116-026.722-4 - Nextel Telecomunicação Ltda - 66970229000167 - Valdevino Rodrigues dos Santos - Não Fundamentada/Encerrada 0116-027.058-3 - Portões Automaticos Globo - - Sidnei Rodrigues Ruiz -</p>
--

<p>Objeto: Locação de guindastes, caminhões e equipamentos para manutenção paisagisti-ca, iluminação pública e outros da Secretaria de Serviços Públicos. Assunto: Fica o contrato celebrado em 06/06/2014, rescindido amigavelmente, a partir de 29/12/2016, nos termos do artigo 79, inciso II da Lei 8666/93 e alterações posteriores. Contratante: Prefeitura de Sorocaba. Contratada: M. Cortez e Filhos Transportes e Locação de Guindastes Ltda Me</p> <p>Simone Aparecida Lourenço Seção de Apoio a Contratos de Serviços e Obras</p>

<p>SECRETARIA DA ADMINISTRAÇÃO EXTRATO DE RESCISÃO DE CONTRATO DE LOCAÇÃO PROCESSO Nº 19228/2013 OBJETO – Rua Amazonas, 205 – Santa Terezinha LOCATÁRIA – Prefeitura Municipal de Sorocaba LOCADOR – Aracelis Rodrigues Moreira DATA DA RESCISÃO: 07/12/16</p> <p>Carlos Alberto de Carvalho Área de Administração e Serviços Enviado para publicar dia 11/01/17</p>
--

<p>Fundamentada Não Atendida 0116-027.520-6 - Caixa Econômica Federal - Cef - 00360305000104 - Vanessa Alves de Souza Dias - Fundamentada Atendida 0116-028.119-0 - Cnova Comércio Eletrônico S.a. - 07170938000107 - Estefano Vinicius Torrente - Fundamentada Atendida 0116-028.493-4 - Fak Itajobi Industria Metalurgica Ltda - Epp - 07887450000197 - Maria Isabel Paes Ferreira - Fundamentada Não Atendida 0116-028.894-3 - Banco Csf S/a - 08357240000150 - Elizabeth Nunes Ferreira - Fundamentada Atendida 0116-031.356-8 - Banco Csf S/a - 08357240000150 - Jair Vilaruel - Não Fundamentada/Encerrada 0116-031.463-8 - Lojas Renner S.a. - 92754738003773 - Rosani Loures Vicentino - Não Fundamentada/Encerrada 0116-031.894-2 - Cnova Comércio Eletrônico S.a. - 07170938000107 - Luiz Gustavo Cunha - Fundamentada Atendida 0216-019.532-5 - Empreendimentos Kasteel Spe - Ltda - 19049414000133 - Eliana Dias Machado - Fundamentada Atendida 0216-022.461-9 - Soromarmore Marmoraria & Empreendimentos - 20116642000168 - José Agmaroldo Greghi - Fundamentada Atendida 0216-030.841-3 - Examimovel Vendas e Imoveis Organizacao Ltda - 71561005000131 - Louridnei Furquim - Não Fundamentada/Encerrada 0316-020.665-8 - Terra Networks S.a. - 91088328001309 - Nilza Aparecida Peres de Almeida - Fundamentada Atendida 0316-023.216-7 - Amyoré Crédito Financiamento e Investimento S/a - 07707650000110 - Ezequiel Luiz Neto - Fundamentada Atendida 0316-023.968-1 - Zurich Minas Brasil Seguros S.a. - 17197385000121 - Marcos Aurélio Corrêa - Fundamentada Não Atendida 0316-027.568-5 - Caixa Econômica Federal - Cef - 00360305000104 - Jose Cleto - Fundamentada Atendida 0316-030.235-6 - Sky Brasil Servicos Ltda - 72820822000120 - Elisabeth D Avila dos Santos - Fundamentada Atendida 0316-030.374-8 - Arthur Lundgren Tecidos S/a - 61099834000190 - Lenilda Herculano de Carvalho - Não Fundamentada/Encerrada 0416-024.506-5 - Cnova Comércio Eletrônico S.a. - 07170938000107 - Rodrigo Francisco da Cruz Nunes - Fundamentada Atendida 0416-028.455-8 - Credituni Promocao e Intermediacao de Produtos e S - 10414668000139 - Egli Helena D' annibale Constantino - Fundamentada Atendida 0516-020.866-8 - Sony Mobile Communications do Brasil Ltda. - 04667337000108 - Alexandre Luiz de Souza - Fundamentada Atendida 0516-021.749-0 - Jurandir Batista Custodio - Me - 10294261000115 - José Osni Costa Lima - Fundamentada Atendida 0516-022.625-4 - Mga - Industria Moveleira Ltda - 00265252000142 - Rosa Maria da Conceição - Fundamentada Não Atendida 0516-023.459-0 - B2w - Companhia Global do Varejo - 00776574000156 - Rita de Cassia Beggoso Pereira - Não Fundamentada/Encerrada 0516-025.094-3 - Seb do Brasil Produtos Domesticos Ltda - 61077830000101 - Marcelo Carli dos Santos - Fundamentada Atendida 0516-025.751-0 - Renata Carolina de Oliveira - 12611123000148 - Fernanda Cristina Tobias Marcelo Pires - Fundamentada Não Atendida 0516-026.046-4 - Banco Bradescard S/a - 04184779000101 - Rita de Cassia Beggoso Pereira - Não Fundamentada/Encerrada 0516-030.526-7 - Banco Bradesco Cartões S.a. - 59438325000101 - Nilce Maria de Medeiros - Não Fundamentada/Encerrada</p>
--

<p>Sorocaba, 13 de janeiro de 2.017</p> <p>JOSÉ ANTONIO DE OLIVEIRA JUNIOR Chefe da Divisão de Proteção ao Consumidor</p>

<p>SECRETARIA DE NEGÓCIOS JURÍDICOS DIVISÃO DE CONTROLE DE DOCUMENTOS E ATOS OFICIAIS PROCESSOS DESPACHADOS PELA SECRETARIA DE NEGÓCIOS JURÍDICOS</p> <p>1 – PROCESSO Nº 22.468-8/2012. Interessado – SEHAB – PW Empreendimentos Imobiliários Ltda. Assunto – Solicitação. Despacho – INDEFERIDO.</p> <p>VIVIANE DA MOTTA BERTO Chefe da Divisão de Controle de Documentos e Atos Oficiais</p>
--



PREFEITURA DE SOROCABA SECRETARIA DA FAZENDA ÁREA DE ADMINISTRAÇÃO TRIBUTÁRIA LEI Nº 5809/98

EDITAL DE NOTIFICAÇÃO DE DISTRIBUIÇÃO E VENCIMENTOS DOS CARNÊS DE I.P.T.U. EXERCÍCIO DE 2017

A Prefeitura de Sorocaba, nos termos do Artigo 1º, "b", da Lei nº 5809, de 16 de novembro de 1998 e §1º do Artigo 2º, da Lei 5.529 de 20 de Novembro de 1997, por este Edital notifica os contribuintes que possuem endereço para entrega de correspondência (domicílio fiscal) no Município de Sorocaba da distribuição e dos vencimentos de seus respectivos carnês do Imposto Predial e Territorial Urbano e Taxas de Serviços referentes ao exercício de 2017. Os carnês serão entregues de forma simples pelos Correios, observando-se os Códigos de Endereçamento Postal - CEP desses respectivos endereços conforme constam dos Registros Imobiliários, na forma abaixo:

Table with 3 columns: CEP DO ENDEREÇO DE ENTREGA PARA CORRESPONDÊNCIA (DOMICÍLIO FISCAL), ÚLTIMA DATA PREVISTA PARA A ENTREGA DO CARNÊ, I - VENCIMENTO DA PARCELA ÚNICA E DA 1ª PARCELA; e II - ÚLTIMA DATA PARA PROTOCOLIZAR IMPUGNAÇÃO.

I - Os carnês de que trata este Edital referente ao exercício de 2017 serão entregues de forma simples, sem declaração de recebimento por parte do contribuinte. Assim, é importante atenção dos Srs. Contribuintes às datas acima indicadas.

II - Os contribuintes que não receberam seus carnês até as datas acima indicadas, deverão requerer 2º via dos mesmos, munidos do carnê do exercício anterior e de seus documentos pessoais, nas UNIDADES DA CASA DO CIDADÃO, SALA DE ATENDIMENTO AO MUNICÍPE (segunda a sexta-feira) e no site da Prefeitura (www.sorocaba.sp.gov.br/serviços).

III - Os contribuintes que possuem endereço para entrega de correspondência (domicílio fiscal) fora do Município de Sorocaba serão considerados notificados dos lançamentos tributários com a remessa do respectivo aviso por via postal registrada ou por Edital a ser publicado na Imprensa Oficial do Município.

IV - A ciência das decisões proferidas nos procedimentos administrativos será efetivada através da publicação na Imprensa Oficial do Município, de maneira resumida, sem prejuízo da entrega de forma simples da respectiva notificação. Para todos os efeitos, considerar-se-á a data em que forem publicadas as decisões na Imprensa Oficial do Município.

Edital DFT 003/2017

Tendo como base legal a Lei 4994 de 13/11/1995 e suas alterações, a Divisão de Fiscalização Tributária comunica o sujeito passivo abaixo relacionado dos procedimentos e providências tomados referentes ao A. I. 2016/000230, AUTO DE INFRAÇÃO REFERENTE A ISSQN RETIDO E NÃO RECOLHIDO.

Processo nº: 2016/19.895-8
IM: 800.825 CNPJ 11.498.682/0001-20
Ordem de Serviço nº: 2016/001411

Termo de Encerramento de Ação Fiscal: 2016/001411A.

Publicação, 06 de Janeiro de 2017.

Celso Feracioli Auditor Fiscal de Tributos Municipais SEF/AAT/DFT/SEFTT



DISQUE DENÚNCIA

A denúncia é sua melhor arma.

SECRETARIA DA FAZENDA ÁREA DE ADMINISTRAÇÃO TRIBUTÁRIA SEÇÃO DE EMISSÃO E ENTREGA DE AVISOS

Table with 5 columns: Interessado, Reg. Cadastral, Processo, Assunto, Despacho. Contains numerous entries of taxpayers and their respective tax status and actions.

Table with columns: Interessado, Reg.Cadastral, Processo, Assunto, Despacho. Contains various entries of administrative and legal proceedings.

PREFEITURA DE SOROCABA SECRETARIA DA FAZENDA ÁREA DE ADMINISTRAÇÃO TRIBUTÁRIA

Período Lançamento: 04/01/2017 - 10/01/2017. A prefeitura de Sorocaba, nos termos do Artigo 2º, parágrafo 1º da Lei 5809, de 16 de novembro de 1998...

PROPR./COMPROMISSARIO ENDEREÇO DOCTO TRIBUTO VENC TO

Main table of tax payments with columns: PROPR./COMPROMISSARIO, ENDEREÇO, DOCTO, TRIBUTO, VENC TO. Lists numerous entries of taxpayers, addresses, and due dates.

Continuation of the 'Interessado' table, listing various individuals and companies with their respective registration and process information.

Ana Luiza Bacchi Silva SEF/DTMA/SEAV Chefe de Seção de Emissão e Entrega de Avisos Sorocaba, 11 de janeiro de 2017

MACER DROGUISTAS LTDA	AVENIDA CORONEL NOGUEIRA PADIL	2725717	FUNDO MUN SAUDE	05/02/2017	ROSELI ANASTACIO DE OLIVEIRA	RUA HORTENCIO SOARES MARTINS,	32143817	LICENÇA OBRA	09/02/2017
MACER DROGUISTAS LTDA	AVENIDA SÃO PAULO, 1134	27224817	FUNDO MUN SAUDE	05/02/2017	ROSELI ANASTACIO DE OLIVEIRA	RUA ALEXANDRE CALDINI, 696	32143617	LICENÇA OBRA	09/02/2017
MACER DROGUISTAS LTDA	AVENIDA CORONEL NOGUEIRA PADIL	2725217	FUNDO MUN SAUDE	05/02/2017	SAMANTA CRISTINA MARTINS	RUA AUGUSTO LIPPEL, 1512 BL B	27745017	LICENÇA OBRA	05/02/2017
MAEFER CONSTRUTORA E INCORPORADORA LTDA	RUA LEO MIGLIORINI, 88 SALA 00	32189117	LICENÇA OBRA	09/02/2017	SAMUEL DE OLIVEIRA	RUA ORDALIA ALBINO ROSEIRO, 47	27723117	SEPULTURAS	05/02/2017
MARCELINO FERNANDES ROMERA	RUA SEVILHA, 57	27687717	LICENÇA OBRA	04/02/2017	SÃO JOSE DESENVOLVIMENTO IMOBILIARIO 29	AVENIDA PRESIDENTE JUSCELINO K	32145517	LICENÇA OBRA	09/02/2017
MARCELO FERREIRA LEAO	RUA GUAICURUS, 380	27228417	SEPULTURAS	05/02/2017	SÃO JOSE DESENVOLVIMENTO IMOBILIARIO 29	AVENIDA PRESIDENTE JUSCELINO K	32145417	LICENÇA OBRA	09/02/2017
MARCELO JOSE CARRIEL ANTONIO	RUA JOSE MIGUEL SAKER FILHO&nb	27664517	CERTIDÃO	06/01/2017	SCHAFFLER BRASIL LTDA	AVENIDA INDEPENDENCIA, 3500	32118917	CERTIDÃO	11/01/2017
MARCIA REGINA DA SILVA	RUA FRANCISCO MARCOS S INGLE	27733417	SEPULTURAS	05/02/2017	SENAC SERVICO NAC.APRENDIZAGEM COMERCIAL	AVENIDA CORONEL NOGUEIRA PADIL	32150717	FUNDO MUN SAUDE	09/02/2017
MARCIO FRANCISCO MENDES	RUA JOSE CRESPO FILHO, 155	27731317	SEPULTURAS	05/02/2017	SENAC SERVICO NAC.APRENDIZAGEM COMERCIAL	AVENIDA CORONEL NOGUEIRA PADIL	32150917	FUNDO MUN SAUDE	09/02/2017
MARCIO QUEIROZ DE SANTANA	RUA VENCESLAU GOMES DA SILVA,	27631117	LICENÇA OBRA	05/02/2017	SERGIO CESAROTTI	RUA ARACATUBA, 375	27696417	LICENÇA OBRA	04/02/2017
MARCO ANTONIO ALVES DA COSTA	RUA MACARANI, 55	27657317	CERTIDÃO	06/01/2017	SERGIO CESAROTTI	RUA ARACATUBA, 375	27696517	LICENÇA OBRA	04/02/2017
MARCONI SANTOS	RUA EDILSON GODOY MARTINS, 80				SEVERINA LUCIA ALVES DA SILVA	RUA BENEDITO DE PAULA, 224 AP	27718117	LICENÇA OBRA	05/02/2017
MARCOS EDUARDO SOUZA RUBIM	RUA BENJAMIM ANTONIO BISAM, 15	32143317	LICENÇA OBRA	09/02/2017	SEVERINA LUCIA ALVES DA SILVA	RUA BENEDITO DE PAULA, 224 AP	27718417	LICENÇA OBRA	05/02/2017
MARCOS EDUARDO SOUZA RUBIM	RUA BENJAMIM ANTONIO BISAM, 15	32143117	LICENÇA OBRA	09/02/2017	SHEILA DA SILVA OLIVEIRA MOURA	RUA VICENTA SANCHES MILHAN, 87	32160017	LICENÇA OBRA	09/02/2017
MARIA APARECIDA PASINI	RUA NICOLAU PERRELA, 469	27690017	FUNDO MUN SAUDE	04/02/2017	SIDNEY ALVARENGA ROSA	AVENIDA CECILIA MEIRELLES, 187	27730717	SEPULTURAS	05/02/2017
MARIA EMILIA DE OLIVEIRA	RUA LUIS FRANCISCO, 50	27687517	LICENÇA OBRA	04/02/2017	SILVANA ROCHA	AVENIDA INDEPENDENCIA, 3500	27730117	LICENÇA OBRA	05/02/2017
MARIA GENOVEVA CARDOSO	AVENIDA PAULO O VARCHAVTCHIK, 58	27734317	SEPULTURAS	05/02/2017	SILVANO LUIS MACHADO	AVENIDA IPANEMA, 5570 LOTE 06	27687317	LICENÇA OBRA	04/02/2017
MARIA JOSE SOLA	RUA OLYNTHO DORDETTI, 0 QUADRA	27750317	MULTA LIMPEZA	05/02/2017	SOAVE EMPREENDIMENTOS E PARTICIPACOES SO	RUA MARIA TEREZA DE MELO, 42	27729717	LICENÇA OBRA	05/02/2017
MARIANNE CRISTINA FOGACA NOGUEIRA	RUA AUGUSTO VERMELHO MARQUES,	32144117	LICENÇA OBRA	09/02/2017	SOAVE EMPREENDIMENTOS E PARTICIPACOES SO	AVENIDA PARANA, 4505	27729917	LICENÇA OBRA	05/02/2017
MARIO CESAR DE CAMPOS	RUA PROFESSOR WALTER CARRETERO	27734617	SEPULTURAS	05/02/2017	SOAVE EMPREENDIMENTOS E PARTICIPACOES SO	AVENIDA PARANA, 4505	27731417	LICENÇA OBRA	05/02/2017
MAURO DOS SANTOS	RUA ATANAZIO SOARES, 2720	27732417	SEPULTURAS	05/02/2017	SOLANGE LUCATELLI PIRATELLO	RUA ANTONIA LOPES BRAVO, 243	27725817	LICENÇA OBRA	05/02/2017
MEDIPLAN ASSISTENCIAL LTDA	RUA RODRIGUES PACHECO, 144	27733317	DÉBITO ISSQN	10/01/2017	SUELI MARTINEZ BATISTA	RUA JOAO LUIZ DE FARIAS, 248 C	27731517	SEPULTURAS	05/02/2017
MICHELE LOPES DIAS	RUA CELIO MORAIS L OBIO, 152	27695217	LICENÇA OBRA	03/02/2017	SUPERMIX CONCRETO SA	ESTRADA JOSE CELESTE, 361 SALA	32163517	CERTIDÃO	12/01/2017
MICROTUR TRANSPORTADORA TURISTICA LTDA	RUA DOUTOR CAMPOS SALLES, 781	27687417	CERTIDÃO	07/01/2017	SUSE HELENA PEDROSO DIAS	RUA SANTA CRUZ, 321	32159517	FUNDO MUN SAUDE	09/02/2017
MINIMERCADO UNIVERSO LTDA - ME	AVENIDA MONSIEHOR MAURO VALLIN	27676517	FUNDO MUN SAUDE	03/02/2017	TANIA REGINA A DE OLIVEIRA	RUA ANORELINO DE CAMARGO, 633	27727217	SEPULTURAS	05/02/2017
MOACYR DE ALMEIDA	AVENIDA IPANEMA, 1039	27685917	LICENÇA OBRA	04/02/2017	TATIANA CAMARGO PEREIRA	AVENIDA ANTONIO CARLOS COMITRE	32109617	FUNDO MUN SAUDE	08/02/2017
MICHELLE LOPES DIAS	AVENIDA IPANEMA, 1039	27685817	LICENÇA OBRA	04/02/2017	TELEBRASIL TRANSPORTES EIRELI	AVENIDA CONDE ZEPPELIN, 1635	27705717	CERTIDÃO	07/01/2017
MONCAIO EMPREENDIMENTO IMOBILIARIO SPE L	RUA SETE DE SETEMBRO, 903 SALA	32107017	CERTIDÃO	11/01/2017	TEMPERMAX INDUSTRIA E COMERCIO DE VIDROS	AVENIDA JOHN BOYD DUNLOP, 681	32119417	CERTIDÃO	11/01/2017
MYRNA ELIZA PRESTES RIBEIRO	RUA RINALDO SCOTTO, 220	27742817	LICENÇA OBRA	03/02/2017	TEREZA FRATI PEREZ CARRIELLO	RUA HORTENCIO PIAYIA MARTINEZ,	27744717	SEPULTURAS	05/02/2017
NAF CONSTRUTORA E INCORPORADORA LTDA - E	AVENIDA ENGENHEIRO CARLOS REIN	27676817	LICENÇA OBRA	03/02/2017	TEREZINHA GOMES MANATTE	ALAMEDA KENWORTHY, 617	27743617	SEPULTURAS	05/02/2017
NELI TELES E OSVALDO R CORRA	RUA CMTE SALGADO, 1211	27747417	MULTA LIMPEZA	05/02/2017	THAIS THOMAZ ROMAO EIRELI-ME	RUA PAIORE LUIZ, 30 SALA 00000	27653517	CERTIDÃO	06/01/2017
NELIO ANTONIO DE LUCIA	TRAVESSA PADRE VICENTE HYPFNARO	27675817	CERTIDÃO	06/01/2017	THERESA AUGUSTA MONTEIRO DIAS	RUA DIOGO MERCADO GOMES, 88	27741117	SEPULTURAS	05/02/2017
NELSON CESAR DE MORAIS	AVENIDA MONSIEHOR MAURO VALLIN	27727917	LICENÇA OBRA	05/02/2017	TUYA SHIOZAH NAKAGAWA	RUA ANTONIO DE OLIVEIRA, 254	27721317	SEPULTURAS	05/02/2017
NEWTON JOSE BORBA CANICOBA	AVENIDA ROBERTO SIMONSEN, 445	27663217	FUNDO MUN SAUDE	03/02/2017	VALDIR LEME VENTURA	RUA GILBERTO TADEU GONCALVES,	27733817	SEPULTURAS	05/02/2017
NICI INFECTOLOGIA SS LTDA	AVENIDA MARIO CAMPOLIM, 427	32108717	FUNDO MUN SAUDE	08/02/2017	VALIDR DIAS	RUA ALBERTINO RODRIGUES DE ALM	27731817	SEPULTURAS	05/02/2017
NOEL APARECIDO DELANI	RUA ARISTIDES DE ALMEIDA, 452	32170717	LICENÇA OBRA	09/02/2017	VALID SOLUCOES E SERVICOS DE SEGURANCA E	RUA LAURA MIAELLO KOOK, 511	32148517	CERTIDÃO	12/01/2017
ORGANIZACAO SOROCABANA SEOL EMPREENDIMEN	RUA DOUTOR ALVARO GUIAO, 193 Q	27661617	SEPULTURAS	15/01/2017	VALMIR DE BARROS	RUA ANTONIO SALGADO, 159	27731217	SEPULTURAS	05/02/2017
OSCAR DA SILVA	AVENIDA IPANEMA, 1235	27686317	LICENÇA OBRA	04/02/2017	VERA NICE DOS SANTOS	RUA DORACI DE BARROS, 320	32110317	CERTIDÃO	11/01/2017
OSCAR JOSE MACHADO DA SILVEIRA	AVENIDA GENERAL CARNEIRO, 365	27730317	CERTIDÃO	09/01/2017	VIDA FORTE NUTRIENTES INDUSTRIA E COMERC	RUA TERENCEO COSTA DIAS, 469.4	27708717	CERTIDÃO	07/01/2017
OSWALDO JOSE STECCA	RUA OURIINHOS, 239	32144817	CERTIDÃO	12/01/2017	VEIRA FREIRE ADMINISTRACAO DE IMOVEIS L	RUA NICOLAU FERREIRA DE SOUZA,	27726917	SEPULTURAS	05/02/2017
PASCOAL ROBERTO FURLANES	RUA SILVANA FRANCISCA, 242	27738917	CERTIDÃO	08/01/2017	VILSON PRESTES DOS SANTOS	RUA SANTA FLORENA, 565	27728917	SEPULTURAS	05/02/2017
PATRIX ASSESSORIA EMPRESARIAL LTDA	RUA JOSE GRAZIOSI, 82 CASA CAS	27731617	I.T.B.I.	30/01/2017	VITOR JOAQUIM DO CARMO	RUA ARISTIDES GONCALVES DELGAD	27659817	LICENÇA OBRA	03/02/2017
PATRIX ASSESSORIA EMPRESARIAL LTDA	RUA JOSE GRAZIOSI, 82 CASA CAS	27732817	I.T.B.I.	30/01/2017	VMT TELECOMUNICACOES LTDA	AVENIDA DOUTOR AFONSO VERGUEIR	32118917	CERTIDÃO	11/01/2017
PAULA LEITE & GRIGOLLI SERVICOS MEDI	RUA BERNARDO GUIMARAES, 105 SA	27671117	FUNDO MUN SAUDE	03/02/2017	VP EMPREENDIMENTOS IMOBILIARIOS SPE LTDA	RUA SIR ALEXANDER FLEMING, 310	32168717	LICENÇA OBRA	09/02/2017
PAULO LOPES DOS SANTOS	RUA ARISTIDES DA SILVA LOBO, 2	27696317	CERTIDÃO	07/01/2017	WAGNER LUIZ CAMELIM	RUA PEDRO DA COSTA A SOARES, 53	32161117	CERTIDÃO	12/01/2017
PAULO VINICIUS DOS SANTOS	RUA ANTONIO PIANTORE, 2064	32170017	LICENÇA OBRA	03/02/2017	WALTER SUGAUARA	RUA ALVARO COELHO, 8	27663517	CERTIDÃO	06/01/2017
PEDRO FEITOSA DE ALMEIDA	RUA LINS, 634	27655717	LICENÇA OBRA	03/02/2017	WILLIAN DE OLIVEIRA	RUA BERNARDO ALTINIER, 138	27727117	SEPULTURAS	05/02/2017
PEDRO SANZ BERDIE	RUA BUENOS AIRES, 32	27660417	I.T.B.I.	30/01/2017	WILSON ROBERTO GAVA	RUA LUSTOSA DA CUNHA, 81	27660517	LICENÇA OBRA	03/02/2017
PROJETE CONSTRUTORA LTDA	AVENIDA PROFESSOR FRANCISCO MO	27707417	CERTIDÃO	07/01/2017	WILSON ROBERTO GAVA	RUA LUSTOSA DA CUNHA, 81	27660617	LICENÇA OBRA	03/02/2017
REINALDO RODRIGUES CORDEIRO	RUA ROSINA SALERNO, 41	32108717	LICENÇA OBRA	09/02/2017	ZF DO BRASIL LTDA	RUA DOUTOR JURGEN ULDERUP, 541	27727617	FUNDO MUN SAUDE	05/02/2017
REGINA CELIA SILAGI	RUA ROSINA SALERNO, 41	27725417	LICENÇA OBRA	09/02/2017	ZORAIDE ANTEQUERAS RODRIGUES CHIOZZI	RUA JOAQUIM NABUCO, 158	27731017	SEPULTURAS	05/02/2017
REINALDO MARTINS DO PRADO	ESTRADA DA QUERENCIA, 500	27723117	SEPULTURAS	05/02/2017					
RICARDO ALDO STEFONI	RUA ORDALIA BENEDITA DE SOUZA,	27718017	SEPULTURAS	05/02/2017					
ROBERTA MADY INCAMMISE MORELLI	RUA MARECHAL HERMES DA FONSECA	27721517	LICENÇA OBRA	09/02/2017					
ROBERTA MADY INCAMMISE MORELLI	RUA GUIDO MENCACCI, 430 CASA O	27746517	LICENÇA OBRA	09/02/2017					
ROBERTA ANTONIO PAES	RUA TIBURCIO RIBEIRO FILHO, 0	32155517	LICENÇA OBRA	09/02/2017					
ROBERTA CARLOS MOREIRA	RUA TIBURCIO RIBEIRO FILHO, 0	32155017	LICENÇA OBRA	09/02/2017					
ROBERTO MAIA	RUA ANTONIO GUILHERME DA SILVA	27750117	MULTA LIMPEZA	05/02/2017					
ROBERTO MARIO V. GUMARAES CARVALHA	RUA FERNANDO LUIZ GROHMAN, 649	27724717	LICENÇA OBRA	05/02/2017					
ROBSON ANDREOLI	ALAMEDA ANDRÓBIA, 19	27693317	LICENÇA OBRA	04/02/2017					
RODNEI OLIVEIRA RAMOS	RUA RENE BOSCHETTI, 934 QUADRA	27754117	CERTIDÃO	08/01/2017					
RODRIGO ALVES ANGULO	AVENIDA ALMIRANTE COCHRANE, 29	32115617	CERTIDÃO	11/01/2017					
RODRIGO SOIMMA MARQUES	RUA EUDMIRA ALMEIDA NEVES FINA	32135917	LICENÇA OBRA	11/01/2017					
ROGERIO LOPES	RUA ANA GREZZI FORESTIERI, 94	32158017	LICENÇA OBRA	09/02/2017					
ROSALINA GOMES DE MORAES DOS SANTOS	RUA MANLIO ANGELO KAIN, 74 Q-A	27697117	LICENÇA OBRA	04/02/2017					
ROSALINA GOMES DE MORAES DOS SANTOS	RUA LUCIANO FERNANDES GARCIA,	27695917	LICENÇA OBRA	04/02/2017					
	RUA APARECIDA, 405	32171517	CERTIDÃO	12/01/2017					
	RUA WASHINGTON PENSA, 775	27719617	LICENÇA OBRA	05/02/2017					
	RUA WASHINGTON PENSA, 775	27719017	LICENÇA OBRA	05/02/2017					

Ana Luiza Bacci Silva
SEF/DTMA/SEEAV

Chefe da Seção de Emissão e Entrega de Avisos

Sorocaba, 11 de janeiro de 2017

180

DISQUE DENÚNCIA

A denúncia é sua melhor arma.

SES**Secretaria da Saúde**

Área de Vigilância em Saúde
Divisão de Vigilância Sanitária - Tel. 3229-7307
Rua Nain, 57 *(Av. Ipanema, 5.001) - Jd. Betânia

Atualização da Tabela de Compatibilização CNAE / Exercício 2017 (Proc. 2119/99)

CNAE	DESCRIÇÃO	VALOR (R\$)
01 - Indústria de Alimentos		
0892-4/03	Refino e outros tratamentos do sal	2.632,67
1031-7/00	Fabricação de conservas de frutas	2.632,67
1032-5/01	Fabricação de conservas de palmito	2.611,37
1032-5/99	Fabricação de conservas de legumes e outros vegetais, exceto palmito	2.632,67
1041-4/00	Fabricação de óleos vegetais em bruto, exceto óleo de milho	2.632,67
1042-2/00	Fabricação de óleos vegetais refinados, exceto óleo de milho	2.632,67
1043-1/00	Fabricação de margarina e outras gorduras vegetais e de óleos não comestíveis de animais	2.488,70
1053-8/00	Fabricação de sorvetes e outros gelados comestíveis	por indústria 2.632,67 por sorveteria 1.053,07
1061-9/01	Beneficiamento de arroz	2.632,67
1061-9/02	Fabricação de produtos do arroz	2.632,67
1062-7/00	Moagem de trigo e fabricação de derivados	2.632,67
1063-5/00	Fabricação de farinha de mandioca e derivados	2.632,67
1064-3/00	Fabricação de farinha de milho e derivados - exceto óleos de milho	2.632,67
1065-1/01	Fabricação de amidos e féculas de vegetais	2.632,67
1065-1/02	Fabricação de óleo de milho em bruto	2.611,37
1065-1/03	Fabricação de óleo de milho refinado	2.611,37
1069-4/00	Moagem fabricação de produtos de origem vegetal, não especificado anteriormente	2.632,67
1071-6/00	Fabricação de açúcar em bruto	2.632,67
1072-4/01	Fabricação de açúcar de cana refinado	2.632,67
1072-4/02	Fabricação de açúcar de cereais (Dextrose) e de beterraba	2.632,67
1081-3/01	Beneficiamento de café	2.611,37
1081-3/02	Torrefação e moagem do café	2.632,67
1082-1/00	Fabricação de produtos a base de café	2.611,37
1091-1/01	Fabricação de produtos de panificação industrial	2.847,31
1091-1/02	Fabricação de produtos de padaria e confeitaria com predominância de produção própria	2.847,31
1092-9/00	Fabricação de biscoitos e bolachas	2.632,67
1093-7/01	Fabricação de produtos derivados do cacau e de chocolates	2.632,67
1093-7/02	Produção de frutas cristalizadas, balas e semelhantes	2.632,67
1094-5/00	Fabricação de massas alimentícias	2.632,67
1095-3/00	Fabricação de especiarias, molhos, temperos e condimentos	2.632,67
1096-1/00	Fabricação de alimentos e pratos prontos	2.611,37
1099-6/02	Fabricação de pós alimentícios	2.632,67
1099-6/04	Fabricação de gelo comum	2.632,67
1099-6/05	Fabricação de produtos para infusão	2.632,67
1099-6/06	Fabricação de adoçantes naturais e artificiais	2.611,37
1099-6/07	Fabricação de alimentos dietéticos e complementos alimentares	2.847,31
1099-6/99	Fabricação de outros produtos alimentícios não especificados anteriormente	2.632,67
1122-4/04	Fabricação de bebidas isotônicas	2.847,31
02 - Indústria de Água Mineral		
1121-6/00	Fabricação de águas envasadas	2.632,67
03 - Indústria de Aditivos para Alimentos		
1099-6/03	Fabricação de fermentos e leveduras	2.611,37
2019-3/99	Fabricação de outros produtos inorgânicos não especificados	2.611,37
2029-1/00	Fabricação de produtos químicos orgânicos não especificados	2.632,67
04 - Indústria de Embalagens de Alimentos		
1731-1/00	Fabricação de embalagens de papel	2.632,67
1732-0/00	Fabricação de embalagens de cartolina e papel cartão	2.611,37
1733-8/00	Fabricação de chapas e de embalagens de papelão ondulado	2.611,37
2071-1/00	Fabricação de tintas, vernizes esmaltes e lacas	2.632,67
2222-6/00	Fabricação de embalagem de material plástico	2.611,37
2312-5/00	Fabricação de embalagens de vidro	2.611,37
2341-9/00	Fabricação de produtos cerâmicos refratários	2.611,37
2349-4/99	Fabricação de produtos cerâmicos não refratário não especificados anteriormente	2.611,37
2591-8/00	Fabricação de embalagens metálicas	2.611,37
05 - Indústria de Correlatos / Produtos para a Saúde		
2219-6/00	Fabricação de artefatos de borracha não especificados anteriormente	2.632,67
2660-4/00	Fabricação de aparelhos eletromédicos e eletroterapêuticos e equipamentos de irradiação	2.611,37
2829-1/99	Fabricação de outras máquinas e equipamentos de uso geral não especificados anteriormente, peças e acessórios	2.611,37
3092-0/00	Fabricação de bicicletas e triciclos não motorizados, peças e acessórios	2.611,37
3250-7/01	Fabricação de instrumentos não eletrônicos e utensílios para uso médico cirúrgico, odontológico e de laboratório	2.611,37
3250-7/02	Fabricação de mobiliário para uso médico cirúrgico, odontológico e laboratório	2.632,67
3250-7/04	Fabricação de aparelhos e utensílios para correção de defeitos físicos, aparelhos ortopédicos em geral, exceto sob encomenda	2.632,67
3250-7/05	Fabricação de materiais para medicina e odontologia	para fabricação 2.611,37 para unidades de esterilização 1.827,95
3250-7/07	Fabricação artigos ópticos	2.611,37
3292-2/02	Fabricação de equipamentos e acessórios para segurança pessoal e profissional	2.847,31
6203-1/00	Desenvolvimento e licenciamento de programas de computador não-customizáveis	854,19
06 - Indústria de Cosméticos, Produtos de Higiene e Perfumes		
1742-7/01	Fabricação de fraldas descartáveis	2.632,67
1742-7/02	Fabricação de absorventes higiênicos	2.632,67
2063-1/00	Fabricação de cosméticos, produtos de perfumaria e de higiene pessoal	2.632,67
3291-4/00	Fabricação de escovas, pincéis e vassouras	2.632,67
07 - Indústria de Saneantes Domissanitários		
2052-5/00	Fabricação de desinfestantes domissanitários	2.611,37
2061-4/00	Fabricação de sabões e detergentes sintéticos	2.611,37
2062-2/00	Fabricação de produtos de limpeza e polimento	2.611,37
08 - Indústria de Medicamentos		
2014-2/00	Fabricação de gases industriais	2.632,67

2121-1/01	Fabricação de medicamentos alopatícos para uso humano	2.632,67
2121-1/02	Fabricação de medicamentos homeopáticos para uso humano	2.632,67
2121-1/03	Fabricação de medicamentos fitoterápicos para uso humano	2.611,37
2123-8/00	Fabricação de preparações farmacêuticas	2.611,37
09 - Indústria de Farmoquímicos		
2110-6/00	Fabricação de produtos farmoquímicos	2.632,67
10 - Indústria de Produtos e Preparados Químicos Diversos / Precursores		
2091-6/00	Fabricação de adesivos e selantes	2.632,67
2093-2/00	Fabricação de aditivos de uso industrial	2.632,67
11 - Envasamento e Empacotamento de Produtos Relacionados à Saúde		
8292-0/00	Envasamento e empacotamento sob contrato	2.632,67
12 - Depósito de Produtos Relacionados à Saúde		
5211-7/01	Armazéns gerais - Emissão de Warrants	789,80
5211-7/99	Deposito de mercadorias para terceiros exceto armazéns gerais e guarda-móveis	789,80
13 - Comércio Atacadista de Alimentos		
4621-4/00	Comércio atacadista café em grão	1.044,54
4622-2/00	Comércio atacadista de soja	1.044,54
4623-1/05	Comércio atacadista cacau	1.044,54
4631-1/00	Comércio atacadista de leite e laticínios	1.053,07
4632-0/01	Comércio atacadista de cereais e leguminosas - beneficiados	1.053,07
4632-0/02	Comércio atacadista de farinhas, amidos e féculas	1.053,07
4633-8/01	Comércio atacadista de frutas, verduras, raízes, tubérculos, hortaliças e legumes frescos	1.053,07
4633-8/02	Comércio atacadista de aves vivas e ovos	1.053,07
4634-6/01	Comércio atacadista de carnes bovinas, suínas e derivados	1.044,54
4634-6/02	Comércio atacadista de aves abatidas e derivados	1.044,54
4634-6/03	Comércio atacadista de pescados e frutos do mar	1.053,07
4634-6/99	Comércio atacadista de carnes e derivados de outros animais	1.053,07
4635-4/01	Comércio atacadista de água mineral	1.053,07
4635-4/02	Comércio atacadista de cerveja, chope e refrigerante	1.053,07
4635-4/99	Comércio atacadista de bebidas não especificadas anteriormente	1.053,07
4637-1/01	Comércio atacadista de café torrado, moído e solúvel	1.053,07
4637-1/02	Comércio atacadista de açúcar	1.053,07
4637-1/03	Comércio atacadista de óleos e gorduras	1.053,07
4637-1/04	Comércio atacadista de pães, bolos, biscoitos e similares	1.053,07
4637-1/05	Comércio atacadista de massas alimentícias	1.044,54
4637-1/06	Comércio atacadista de sorvetes	1.053,07
4637-1/07	Comércio atacadista de chocolates, confeitos, balas, bombons e semelhantes	1.053,07
4637-1/99	Comércio atacadista especializado em outros produtos alimentícios não especificados anteriormente	1.053,07
4639-7/01	Comércio atacadista de produtos alimentícios em geral	1.053,07
14 - Comércio Atacadista de Correlato / Produtos para a Saúde		
4645-1/01	Comércio atacadista de instrumentos e materiais para uso médico, cirúrgico, hospitalar e de laboratórios	789,80
4645-1/02	Comércio atacadista de próteses e artigos de ortopedia	789,80
4645-1/03	Comércio atacadista de produtos odontológicos	789,80
4664-8/00	Comércio atacadista de máquinas, aparelhos e equipamentos para uso odonto-médico-hospitalar; parte e peças	789,80
15 - Comércio Atacadista de Cosméticos, Produtos de Higiene e Perfumes		
4646-0/01	Comércio atacadista de cosméticos e produtos de perfumaria	789,80
4646-0/02	Comércio atacadista de produtos de higiene pessoal	789,80
16 - Comércio Atacadista de Saneantes Domissanitários		
4649-4/08	Comércio atacadista de produtos de higiene, limpeza e conservação domiciliar	789,80
4683-4/00	Comércio atacadista de defensivos agrícolas, adubos fertilizantes e corretivos do solo	789,80
17 - Comércio Atacadista de Medicamentos		
4644-3/01	Comércio atacadista de medicamentos e drogas de uso humano	com fracionamento 1.053,07 sem fracionamento 789,80
19 - Comércio Atacadista de Diversas Classes de Produtos		
4691-5/00	Comércio atacadista de mercadorias em geral, com predominância de produtos alimentícios	783,40
4693-1/00	Comércio atacadista de mercadorias em geral, sem predominância de alimentos ou de insumos agropecuários	783,40
20 - Comércio Varejista de Alimentos		
4711-3/01	Comércio varejista de mercadorias em geral, com predominância de produtos alimentícios - hipermercados	1.842,86
4711-3/02	Comércio varejista de mercadorias em geral, com predominância de produtos alimentícios - supermercados	1.842,86
4712-1/00	Comércio varejista de mercadorias em geral, com predominância de produtos alimentícios - minimercados, mercearias e armazéns	789,80
4721-1/02	Padaria e confeitaria com predominância revenda	789,80
4721-1/03	Comércio varejista de laticínios e frios	789,80
4721-1/04	Comércio varejista de doces, balas, bombons e semelhantes	526,53
4722-9/01	Comércio varejista de carnes - açougues	789,80
4722-9/02	Peixaria	789,80
4723-7/00	Comércio varejista de bebidas	526,53
4724-5/00	Comércio varejista de hortifrutigranjeiros	526,53
4729-6/99	Comércio varejista de produtos alimentícios em geral ou especializado em produtos alimentícios não especificados anteriormente	526,53
4729-6/02	Comércio varejista de mercadorias em lojas de conveniência	569,47
5611-2/01	Restaurante e similares	1.053,07
5611-2/02	Bares e outros estabelecimentos especializados em servir bebidas	1.053,07
5611-2/03	Lanchonete, casas de chá, de sucos e similares	789,80
5612-1/00	Serviços ambulantes de alimentação	783,40
5620-1/01	Fornecimento de alimentos preparados preponderantemente para empresas	2.632,67
5620-1/02	Serviços de alimentação para eventos e recepções - bufê	2.632,67
5620-1/03	Cantina - serviço de alimentação privativo	789,80
5620-1/04	Fornecimento de alimentos preparados preponderantemente para consumo domiciliar	2.632,67
21 - Comércio Varejista de Medicamentos		
4771-7/01	Comércio varejista de produtos farmacêuticos sem manipulação de fórmulas	para drogarias 1.053,07 para posto de medicamento e ervanária 789,80
4771-7/02	Comércio varejista de produtos farmacêuticos com manipulação de fórmulas	1.316,35
4771-7/03	Comércio varejista de produtos farmacêuticos homeopáticos	1.053,07

22 - Transporte de Produtos Relacionados à Saúde		
4930-2/01	Transporte rodoviário de cargas exceto produtos perigosos e mudanças, municipal	789,80
4930-2/02	Transporte rodoviário de cargas exceto produtos perigosos e mudanças em geral intermunicipal, interestadual e internacional	789,80
23 - Prestação de Serviços de Saúde		
8610-1/01	Atividades de atendimento hospitalar, exceto pronto-socorro e unidades para atendimento a urgências	até 50 leitos
		1.053,07
		de 51 a 250 leitos
		1.842,86
		mais de 250 leitos
		2.632,67
		dispensários de medicamentos
		789,80
8610-1/02	Atividades de atendimento em pronto-socorro e unidades hospitalares para atendimento a urgências	farmácias hospitalares
		1.316,35
8621-6/01	UTI móvel	1.044,54
8621-6/02	Serviços móveis de atendimento a urgências, exceto por UTI móvel	1.044,54
8622-4/00	Serviços de remoção de pacientes, exceto os serviços móveis de atendimento a urgências	263,26
8630-5/01	Atividade médica ambulatorial com recursos para realização de procedimentos cirúrgicos	1.044,54
8630-5/02	Atividade médica ambulatorial com recursos para realização de exames complementares	783,40
8630-5/03	Atividade médica ambulatorial restrita a consultas	391,70
8630-5/04	Atividade odontológica	consultório odontológico
		391,70
		demais estabelecimentos odontológicos
8630-5/06	Serviços de vacinação e imunização humana	789,80
8630-5/07	Atividade de reprodução humana assistida	789,80
8640-2/01	Laboratórios de anatomia patológica e citológica	522,28
8640-2/02	Laboratórios clínicos	526,53
8640-2/03	Serviços de diálise e nefrologia	1.316,35
8640-2/04	Serviços de tomografia	522,28
8640-2/05	Serviços de diagnóstico por imagem com uso de radiação ionizante, exceto tomografia	522,28
8640-2/06	Serviços de ressonância magnética	1.044,54
8640-2/07	Serviços de diagnóstico por imagem sem uso de radiação ionizante, exceto ressonância magnética	1.044,54

8640-2/08	Serviços de diagnóstico por registro gráfico - ECG, EEG e outros exames análogos	1.044,54
8640-2/09	Serviços de diagnóstico por métodos ópticos - endoscopia e outros exames análogos	1.044,54
8640-2/10	Serviços de quimioterapia	789,80
8640-2/11	Serviços de radioterapia	783,40
8640-2/12	Serviços de Hemoterapia	para os serviços e institutos de hemoterapia
		1.305,67
		para agências transfusionais
		522,28
8640-2/13	Serviços de litotripsia	1.043,76
8640-2/14	Serviços de bancos de células e tecidos humanos	652,85
8640-2/99	Atividades de serviços de complementação diagnóstica e terapêutica não especificadas anteriormente	1.053,07
8650-0/01	Atividades de enfermagem	394,89
8650-0/02	Atividades de profissionais da nutrição	394,89
8650-0/03	Atividades de psicologia e psicanálise	394,89
8650-0/04	Atividades de fisioterapia	clínicas de fisioterapia
		789,80
		consultório de fisioterapia
8650-0/05	Atividades de Terapia Ocupacional	394,89
8650-0/06	Atividades de fonologia	clínicas de terapia ocupacional
		789,80
8650-0/99	Atividades de profissionais da área de saúde não especificadas anteriormente	391,70
8690-9/01	Atividades de práticas integrativas e complementares em saúde humana	391,70
8690-9/02	Atividades de banco de leite humano	658,16
8690-9/03	Atividades de acupuntura	711,84
8690-9/04	Atividade de podologia	711,84
8690-9/99	Outras atividades de atenção à saúde humana não especificadas anteriormente	261,13
8711-5/01	Clínicas e residências geriátricas	783,40
8711-5/03	Atividades de assistência a deficientes físicos, imunodeprimidos e convalescentes	783,40
8711-5/04	Centros de apoio a pacientes com câncer e com AIDS	783,40
8712-3/00	Atividades de fornecimento de infra-estrutura de apoio e assistência a paciente no domicílio	783,40
8720-4/01	Atividades de centros de assistência psicossocial	522,28

8720-4/99	Atividades de assistência psicossocial e à saúde a portadores de distúrbios psíquicos, deficiência mental e dependência química não especificadas anteriormente	522,28
24 - Prestação de Serviços Coletivos e Sociais		
3600-6/01	Captação, tratamento e distribuição de água	789,80
3600-6/02	Distribuição de água por caminhões	789,80
3701-1/00	Gestão de redes de esgoto	789,80
3702-9/00	Atividades relacionadas a esgoto, exceto a gestão de redes	783,40
3831-9/01	Recuperação de sucatas de alumínio	789,80
3831-9/99	Recuperação de materiais metálicos, exceto alumínio	789,80
3832-7/00	Recuperação de materiais plásticos	783,40
3811-4/00	Coleta de resíduos não-perigosos	783,40
3812-2/00	Coleta de resíduos perigosos	783,40
3821-1/00	Tratamento e disposição de resíduos não-perigosos	783,40
3822-0/00	Tratamento e disposição de resíduos perigosos	783,40
3839-4/01	Usinas de compostagem	783,40
3839-4/99	Recuperação de materiais não especificado anteriormente	783,40
4687-7/01	Comércio atacadista de resíduos de papel e papelão	789,80
4687-7/02	Comércio atacadista de resíduos e sucatas não-metálicos, exceto de papel e papelão	789,80
4687-7/03	Comércio atacadista de resíduos e sucatas metálicos	789,80
4729-6/01	Tabacaria	569,47
5590-6/02	Campings	789,80
5590-6/99	Outros tipos de alojamento não especificado anteriormente	789,80
7739-0/03	Aluguel de palcos, coberturas e outras estruturas de uso temporário, exceto andaimes	783,40
8511-2/00	Educação infantil - creche	526,53
8591-1/00	Ensino de esportes	526,53
8730-1/01	Orfanatos	526,53
8730-1/02	Albergues assistenciais	526,53
8730-1/99	Atividades de assistência social prestadas em residências coletivas e particulares não especificadas anteriormente	522,28
9311-5/00	Gestão de instalações de esportes	783,40
9312-3/00	Clubes sociais, esportivos e similares	789,80
9319-1/99	Outras atividades esportivas não especificadas anteriormente	789,80
9321-2/00	Parques de diversão e parques temáticos	783,40
9603-3/01	Gestão e manutenção de cemitérios	789,80
9603-3/02	Serviços de cremação	789,80
9603-3/03	Serviços de sepultamento	854,19
9603-3/04	Serviços de funerária	854,19
9603-3/05	Serviços de Somato - Conservação	783,40
9603-3/99	Atividades funerárias e serviços relacionados não especificados anteriormente	783,40
25 - Esterilização e Controle de Pragas Urbanas		
8122-2/00	Imunização e controle de pragas urbanas	1.053,07
8129-0/00	Atividades de limpeza não especificadas anteriormente	1.138,93
26 - Prestação de Serviços Veterinários		
7500-1/00	Atividades veterinárias	526,53
27 - Outras Atividades Relacionadas à Saúde		
3250-7/06	Serviços de prótese dentária	526,53
4773-3/00	Comércio varejista de artigos médicos e ortopédicos	526,53
4774-1/00	Comércio varejista de artigos de ótica	526,53
7120-1/00	Testes e análises técnicas	569,47
8711-5/02	Instituições de longa permanência para idosos	526,53

8800-6/00	Serviços de assistência social sem alojamento	526,53
9313-1/00	Atividades de condicionamento físico	789,80
9601-7/01	Lavanderias	789,80
9602-5/01	Cabeleireiros	789,80
9602-5/02	Atividades de estética e outros serviços de cuidados com a beleza	526,53
9609-2/05	Atividades de sauna e banhos	569,47
9609-2/06	Serviços de tatuagem e colocação de piercing	569,47
29 - Comércio Varejista de Cosméticos		
4772-5/00	Comércio varejista de cosméticos, produtos de perfumaria e de higiene pessoal	789,80

	Rubrica de livros	até 100 folhas 78,98 de 101 a 200 folhas 118,47 acima de 200 folhas 144,79
--	-------------------	---

	Assunção de responsabilidade técnica	131,45
--	--------------------------------------	--------

	Visto em notas fiscais de produtos sujeitos ao controle especial	até 5 notas 52,65 por nota que acrescer 0,53
	Cadastramento dos estabelecimentos que utilizam produtos de controle especial, bem como os de insumos químicos	131,62

Os Equipamentos de Radiologia e Radioterapia pagam taxa por equipamento:		
	- EQUIPAMENTO DE RADIOLOGIA	522,28
	- EQUIPAMENTO DE RADIOTERAPIA	783,40

Fica concedido um desconto de 50% do valor da taxa inicial, aos estabelecimento previstos nesta Lei, quando da necessidade de Recolhimentos da Taxa de Renovação de Licença.

A segunda via da licença corresponderá a 1/3 do valor fixado.

Área de Vigilância em Saúde
Divisão de Zoonoses
Rua Nain, nº 57 – Jardim Betânia
(esq. c/ Av. Ipanema, 5.001)
Tel. 3229-7333

Através da presente, a Área de Vigilância em Saúde, Divisão de Zoonoses notifica:

Processo: 31.220/2016
 Interessado: Ademir de Jesus Lucchi
 Endereço: Rua Maria Aparecida de Almeida Monteiro Bugni, n.º 162 – Jardim Mont Blanc
 Auto de Imposição de Penalidade nº 202
 Motivo: Não agendar visita no imóvel supracitado com as autoridades sanitárias desta Divisão de Zoonoses, no prazo estipulado conforme Intimação DZ 046/2016 retardando e dificultando a ação fiscalizadora das autoridades sanitárias competentes no exercício de suas funções. Inscrição Imobiliária 42.13.90.0500.00.000.

Processo: 32.459/2016
 Interessado: Vicente Francisco de Amorim
 Endereço: Rua Américo Pimenta Vaz Guimarães, nº 537 – Vila dos Dálmatas
 Auto de Imposição de Penalidade nº 203
 Motivo: Manter inservíveis e recicláveis armazenados inadequadamente com água.

Processo: 31.233/2016
 Interessado: Antonio Fernando de Oliveira Dias
 Endereço: Alameda do Horto, nº 600 – Caguassú
 Auto de Imposição de Penalidade nº 204
 Motivo: Não agendar visita no imóvel supracitado de sua propriedade com as autoridades sanitárias desta Divisão de Zoonoses, no prazo estipulado no edital publicado na pag. 45, Intimação DZ 089/2016 em 14/10/16 no Jornal do Município de Sorocaba, retardando e dificultando a ação fiscalizadora das autoridades sanitárias competentes no exercício de suas funções.

Processo: 31.218/2016
 Interessado: Carlos Gustavo Las Heras
 Endereço: Irineu Dias Rosa, nº 61 – Chácara Três Marias
 Auto de Imposição de Penalidade nº 001
 Motivo: Não agendar visita no imóvel supracitado, sob sua responsabilidade no prazo estipulado no edital publicado, página 45, Intimação DZ 096/2016 em 14/10/16 no Jornal do Município de Sorocaba, retardando e dificultando a ação de fiscalização das autoridades competentes no exercício de suas funções.

Processo: 31.232/2016
 Interessado: Sílvio Francisco Rosa Dahir
 Endereço: Rua Padre José Manoel O. Libório, nº 102– Centro
 Auto de Imposição de Penalidade nº 002
 Motivo: Manter acúmulo de lixo e inservíveis com água no imóvel de sua propriedade situado a Rua Benedito de Almeida Lima, s/n – LD 288 – Éden – Sorocaba – SP – CEP 18103-021

Processo: 31.231/2016
 Interessado: Sílvio Francisco Rosa Dahir
 Endereço: Rua Padre José Manoel O. Libório, nº 102 - Centro
 Auto de Imposição de Penalidade nº 003
 Motivo: Não adotar medidas preventivas no combate a animais sinantrópicos como manter saídas de esgoto abertas, acúmulo de entulho, propiciando a proliferação destes animais no imóvel de sua propriedade situado a Rua Benedito de Almeida Lima, s/n – LD 288 – Éden – Sorocaba – SP – CEP 18103-021.

Processo: 31.532/2016
 Interessado: Fast Help Assistência 24 Horas Ltda
 Endereço: Rua Laura Maiello Kook, nº 100 – Ipanema das Pedras
 Auto de Imposição de Penalidade nº 004
 Motivo: Não adotar medidas preconizadas pela Divisão de Zoonoses que não permitam a proliferação de animais da fauna sinantrópica, em especial mosquitos *Aedes aegypti*, colocando em risco a saúde pública.

Processo: 31.531/2016
 Interessado: Fast Help Assistência 24 Horas Ltda
 Endereço: Laura Maiello Kook, nº 100– Ipanema das Pedras
 Auto de Imposição de Penalidade nº 005
 Motivo: Estocar pneumáticos, sucatas, veículos, partes de veículos, peças de veículos, entre outros materiais similares com acúmulo de água parada ou com possibilidade de acumular água, ocasionando a proliferação de mosquitos, sendo encontradas larvas de mosquitos e mosquitos adultos da espécie *Aedes aegypti*, colocando em risco a saúde pública.

Processo: 31.530/2016
 Interessado: Fast Help Assistência 24 Horas Ltda
 Endereço: Rua Laura Maiello Kook, nº 100 – Ipanema das Pedras
 Auto de Imposição de Penalidade nº 006
 Motivo: Acumular materiais inservíveis, sucatas, pneus, carcaças de veículos, entre outros materiais que propiciam a instalação e proliferação de animais sinantrópicos indesejáveis, em especial o mosquito *Aedes aegypti*, colocando em risco a saúde pública.

Intimação: Nº DZ 73/2016
 Nome: José Augusto Tiede
 Endereço: Rua Primeiro de Maio, nº 154 – Central Parque
 Assunto: Fica concedido o prazo de 02 (dois) dias a contar da data de publicação desta, para que o intimado efetue agendamento do imóvel, afins de permitir a entrada de autoridades sanitárias, através dos telefones 3229-7333– ou pessoalmente na Divisão de Zoonoses – Rua Naim, nº 57 – Jardim Betânia. O não cumprimento das solicitações acarretará em penalidade de multa prevista na legislação vigente.

Intimação: Nº DZ 110/2016
 Nome: Elisabeth de Almeida Lima
 Endereço: Rua Alexandre Calzini, nº 116 – Parque Ouro Fino
 Assunto: Fica concedido o prazo de 02 (dois) dias a contar da data de publicação desta, para que o intimado efetue agendamento do imóvel, afins de permitir a entrada de autoridades sanitárias, através dos telefones 3229-7333– ou pessoalmente na Divisão de Zoonoses – Rua Naim, nº 57 – Jardim Betânia. O não cumprimento das solicitações acarretará em penalidade de multa prevista na legislação vigente.

Intimação: Nº DZ 108/2016
 Nome: Francisco Carlos da Silva

Endereço: Rua Dr. José Stilitano, nº 792 – Parque Ouro Fino
 Assunto: Fica concedido o prazo de 02 (dois) dias a contar da data de publicação desta, para que o intimado efetue agendamento do imóvel, afins de permitir a entrada de autoridades sanitárias, através dos telefones 3229-7333– ou pessoalmente na Divisão de Zoonoses – Rua Naim, nº 57 – Jardim Betânia. O não cumprimento das solicitações acarretará em penalidade de multa prevista na legislação vigente.

Intimação: Nº DZ 127/2016
 Nome: Serafim Mazon
 Endereço: Rua Quinzinho de Barros, nº 230 – Vila Hortência
 Assunto: Fica concedido o prazo de 02 (dois) dias a contar da data de publicação desta, para que o intimado efetue agendamento do imóvel, afins de permitir a entrada de autoridades sanitárias, através dos telefones 3229-7333– ou pessoalmente na Divisão de Zoonoses – Rua Naim, nº 57 – Jardim Betânia. O não cumprimento das solicitações acarretará em penalidade de multa prevista na legislação vigente.

Processo: 34.111/2016
 Interessado: Marcos Franco da Silva
 Endereço: Rua Antonio Annunziato, nº 181 – Quadra H – Lotes 29,30 e 31 – Jardim Residencial Mont Blanc
 Assunto: Auto de Infração nº 12583 de 28/11/2016
 Divulga-se o presente processo para que o infrator ou seu representante legal não venha alegar desconhecimento do referido auto de infração. Nos termos da legislação vigente, fica concedido o prazo de 10(dez) dias a contar desta publicação para a interposição do recurso.

Processo: 180/2017
 Interessado: Frederico Hugo Sorrenti Júnior
 Endereço: Rua Fernão Salles, nº 172 – Vila Hortência
 Assunto: Auto de Infração nº 12592 de 21/12/2016
 Divulga-se o presente processo para que o infrator ou seu representante legal não venha alegar desconhecimento do referido auto de infração. Nos termos da legislação vigente, fica concedido o prazo de 10(dez) dias a contar desta publicação para a interposição do recurso.

Sorocaba, 10 de Janeiro de 2017.

Leandro Arruda
Chefe da Divisão de Zoonoses

Helena Maria de Camargo Silva
Chefe da Seção de Apoio Administrativo

Área de Vigilância em Saúde
Divisão de Vigilância Sanitária
R. Nain, 57 – Jd. Betânia
(Esquina com Av. Ipanema 5.001)
Tel.: (15) 3233-7919 / 3234-0996

Através da presente, a Área de Vigilância em Saúde, Divisão de Vigilância Sanitária notifica:

1-Processo nº. 12.305/16
 Sucos & Sabores de Sorocaba Eireli - EPP
 Restaurante e similares
 Rua Duque de Caxias, 84 - Vila Leão, Sorocaba-SP
 Assunto: A.I. nº. 11517 DE 11/03/2016
 Divulga-se o presente processo para que o infrator ou seu representante legal não venha alegar desconhecimento do referido auto de penalidade. Nos termos da legislação vigente, fica concedido o prazo de 10(dez) dias a contar desta publicação para a interposição do recurso.

2-Processo nº. 12.307/16
 Lucineia Aparecida Batista dos Santos
 Bar
 Rua Newton Prado, 29 - Vila Hortência, Sorocaba-SP
 A.I.P.M. nº 9849
 Recurso Indeferido

3-Processo nº. 12.310/16
 Reinaldo Henrique Pereira
 Supermercado
 Rua Francisco Bueno de Camargo, 1815 - Vila Nova Sorocaba, Sorocaba-SP
 Assunto: A.I. nº. 11519 DE 31/03/2016
 Divulga-se o presente processo para que o infrator ou seu representante legal não venha alegar desconhecimento do referido auto de penalidade. Nos termos da legislação vigente, fica concedido o prazo de 10(dez) dias a contar desta publicação para a interposição do recurso.

4-Processo nº. 12.311/16
 Reinaldo Henrique Pereira
 Supermercado
 Rua Francisco Bueno de Camargo, 1815 - Vila Nova Sorocaba, Sorocaba-SP
 Assunto: A.I. nº. 11520 DE 31/03/2016
 Divulga-se o presente processo para que o infrator ou seu representante legal não venha alegar desconhecimento do referido auto de penalidade. Nos termos da legislação vigente, fica concedido o prazo de 10(dez) dias a contar desta publicação para a interposição do recurso.

5-Processo nº. 13.455/16
 Cristiani Previdelli 131.212.288-97
 Lanchonete
 Avenida Independência, 210 - Bf A - Iporanga, Sorocaba-SP
 Assunto: A.I. nº. 10500 DE 05/04/2016
 Divulga-se o presente processo para que o infrator ou seu representante legal não venha alegar desconhecimento do referido auto de penalidade. Nos termos da legislação vigente, fica concedido o prazo de 10(dez) dias a contar desta publicação para a interposição do recurso.

6-Processo nº. 14.101/16
 Silva & Souza Comercial Ltda - ME
 Mercadoria e açougue
 Rua Adelaide Lamberti Diener, 22 - Jardim Santo André, Sorocaba-SP
 A.I.P.M. nº 9925
 Recurso Indeferido

7-Processo nº. 14.105/16
 José Elias da Silva Neto - ME
 Comércio varejista de produtos farmacêuticos sem manipulação de fórmulas
 Rua Coronel Nogueira Padilha, 731 - Vila Hortência, Sorocaba-SP

Assunto: A.I. nº. 11737 DE 26/04/2016
 Divulga-se o presente processo para que o infrator ou seu representante legal não venha alegar desconhecimento do referido auto de penalidade. Nos termos da legislação vigente, fica concedido o prazo de 10(dez) dias a contar desta publicação para a interposição do recurso.

8-Processo nº. 14.109/16
 José Elias da Silva Neto - ME
 Comércio varejista de produtos farmacêuticos sem manipulação de fórmulas
 Rua Coronel Nogueira Padilha, 731 - Vila Hortência, Sorocaba-SP
 Assunto: A.I. nº. 11885 DE 06/04/2016
 Divulga-se o presente processo para que o infrator ou seu representante legal não venha alegar desconhecimento do referido auto de penalidade. Nos termos da legislação vigente, fica concedido o prazo de 10(dez) dias a contar desta publicação para a interposição do recurso.

9-Processo nº. 14.969/16
 Restaurante Cardoso Ltda - ME
 Restaurante e similares
 Avenida Ipanema, 678 - S.04 - Vila Nova Sorocaba, Sorocaba-SP
 Assunto: A.I. nº. 11943 DE 04/05/2016
 Divulga-se o presente processo para que o infrator ou seu representante legal não venha alegar desconhecimento do referido auto de penalidade. Nos termos da legislação vigente, fica concedido o prazo de 10(dez) dias a contar desta publicação para a interposição do recurso.

10-Processo nº. 17.819/16
 Edinelson José dos Santos - ME
 Clínicas e residências geriátricas
 Rua Inglaterra, 265 - Jardim Europa, Sorocaba-SP
 Assunto: A.I. nº. 12028 DE 14/06/2016
 Divulga-se o presente processo para que o infrator ou seu representante legal não venha alegar desconhecimento do referido auto de penalidade. Nos termos da legislação vigente, fica concedido o prazo de 10(dez) dias a contar desta publicação para a interposição do recurso.

11-Processo nº. 17.820/16
 Edinelson José dos Santos - ME
 Clínicas e residências geriátricas
 Rua Inglaterra, 265 - Jardim Europa, Sorocaba-SP
 Assunto: A.I. nº. 12030 DE 14/06/2016
 Divulga-se o presente processo para que o infrator ou seu representante legal não venha alegar desconhecimento do referido auto de penalidade. Nos termos da legislação vigente, fica concedido o prazo de 10(dez) dias a contar desta publicação para a interposição do recurso.

12-Processo nº. 17.966/16
 Break Time Conveniência Ltda - ME
 Conveniência
 Avenida Engenheiro Carlos Reinaldo Mendes, 2100 - Bx. 01 - Alto da Boa Vista, Sorocaba-SP
 Assunto: A.I. nº. 11839 DE 17/05/2016
 Divulga-se o presente processo para que o infrator ou seu representante legal não venha alegar desconhecimento do referido auto de penalidade. Nos termos da legislação vigente, fica concedido o prazo de 10(dez) dias a contar desta publicação para a interposição do recurso.

13-Processo nº. 17.969/16
 Flávia Vieira Skierzynski - ME
 Restaurante
 Avenida Professor Joaquim Silva, 685 - Lj. 10 PV - Jardim Saira, Sorocaba-SP
 A.I.P.M. nº 9899
 Recurso Indeferido

14-Processo nº. 17.970/16
 Adriano José Tijon - ME
 Lanchonete
 Rua Coronel Nogueira Padilha, 1315 - Vila Hortência, Sorocaba-SP
 Assunto: A.I. nº. 12064 DE 31/05/2016
 Divulga-se o presente processo para que o infrator ou seu representante legal não venha alegar desconhecimento do referido auto de penalidade. Nos termos da legislação vigente, fica concedido o prazo de 10(dez) dias a contar desta publicação para a interposição do recurso.

15-Processo nº. 17.977/16
 Domingos Neves Minimercado - ME
 Mercadoria
 Rua José Rosa, 179 - Jardim do Sol, Sorocaba-SP
 Assunto: A.I. nº. 11945 DE 30/05/2016
 Divulga-se o presente processo para que o infrator ou seu representante legal não venha alegar desconhecimento do referido auto de penalidade. Nos termos da legislação vigente, fica concedido o prazo de 10(dez) dias a contar desta publicação para a interposição do recurso.

16-Processo nº. 17.980/16
 Eliete Aparecida Macaroni 072.742.838-12
 Bar e adegá
 Rua Genaro Homem de Mello, 116 - Q1 L 14-7 - Jardim Tatiana, Sorocaba-SP
 Assunto: A.I. nº. 11844 DE 30/05/2016
 Divulga-se o presente processo para que o infrator ou seu representante legal não venha alegar desconhecimento do referido auto de penalidade. Nos termos da legislação vigente, fica concedido o prazo de 10(dez) dias a contar desta publicação para a interposição do recurso.

17-Processo nº. 17.984/16
 Disk Marmitex Kero Kero Ltda - ME
 Fornecimento de alimentos preparados preponderantemente para consumo domiciliar
 Alameda das Acácias, 445 - S.01 - Jardim Simus, Sorocaba-SP
 Assunto: A.I. nº. 11715 DE 17/05/2016
 Divulga-se o presente processo para que o infrator ou seu representante legal não venha alegar desconhecimento do referido auto de penalidade. Nos termos da legislação vigente, fica concedido o prazo de 10(dez) dias a contar desta publicação para a interposição do recurso.

18-Processo nº. 17.985/16
 Nilton Rogério de Souza - ME
 Restaurante e similares
 Rua Miguel Sutil, 283 - Vila Santana, Sorocaba-SP
 Assunto: A.I. nº. 11523 DE 11/05/2016
 Divulga-se o presente processo para que o infrator ou seu representante legal não venha alegar desconhecimento do referido auto de penalidade. Nos termos da legislação vigente, fica concedido o prazo de 10(dez) dias a contar desta publicação para a interposição do recurso.

publicação para a interposição do recurso.

19-Processo nº. 17.990/16
 Restaurante Ho Hakka Sushi Ltda - ME
 Restaurante e similares
 Avenida Washington Luiz, 1381 - Jardim América, Sorocaba-SP
 Assunto: A.I. nº. 11849 DE 07/06/2016
 Divulga-se o presente processo para que o infrator ou seu representante legal não venha alegar desconhecimento do referido auto de penalidade. Nos termos da legislação vigente, fica concedido o prazo de 10(dez) dias a contar desta publicação para a interposição do recurso.

20-Processo nº. 18.003/16
 Augusto César Camargo 071.954.078-02
 Lanchonete
 Rua Ecológica Rosa de Almeida, 672 - Vila Carvalho, Sorocaba-SP
 Assunto: A.I. nº. 11775 DE 19/05/2016
 Divulga-se o presente processo para que o infrator ou seu representante legal não venha alegar desconhecimento do referido auto de penalidade. Nos termos da legislação vigente, fica concedido o prazo de 10(dez) dias a contar desta publicação para a interposição do recurso.

21-Processo nº. 21.068/16
 Thomaz Miltopn de Toledo - ME
 Clínicas e residências geriátricas
 Rua Projetada, 227 - Jardim Vera Cruz, Sorocaba-SP
 Assunto: A.I. nº. 11602 DE 07/07/2016
 Divulga-se o presente processo para que o infrator ou seu representante legal não venha alegar desconhecimento do referido auto de penalidade. Nos termos da legislação vigente, fica concedido o prazo de 10(dez) dias a contar desta publicação para a interposição do recurso.

22-Processo nº. 21.079/16
 Solange Pacheco Flores
 Merceria
 Alameda Celidônio do Monte, 392 - Jardim das Magnólias, Sorocaba-SP
 Assunto: A.I. nº. 12229 DE 01/07/2016
 Divulga-se o presente processo para que o infrator ou seu representante legal não venha alegar desconhecimento do referido auto de penalidade. Nos termos da legislação vigente, fica concedido o prazo de 10(dez) dias a contar desta publicação para a interposição do recurso.

23-Processo nº. 21.081/16
 Josiel Antunes - ME
 Lanchonete
 Rua Doutor Campos Salles, 478 - Vila Assis, Sorocaba-SP
 Assunto: A.I. nº. 11718 DE 06/07/2016
 Divulga-se o presente processo para que o infrator ou seu representante legal não venha alegar desconhecimento do referido auto de penalidade. Nos termos da legislação vigente, fica concedido o prazo de 10(dez) dias a contar desta publicação para a interposição do recurso.

24-Processo nº. 24.051/16
 A E B Hospital Evangélico de Sorocaba
 Atividades de atendimento hospitalar, exceto pronto-socorro e unidades para atendimento a urgências - hospital geral
 Avenida General Carneiro, 475 - Vila Lucy, Sorocaba-SP
 Renovação Licença Estab. - Validade: 20/12/2017
 Deferido nº CEVS 355220501-861-000192-16

25-Processo nº. 24.238/16
 IDS Instituto de Diagnóstico Sorocaba Ltda
 Outras atividades de atenção à saúde humana não especificadas anteriormente / posto de coleta para análises clínicas
 Rua Capitão Nascimento Filho, 100 - Jardim Vergueiro, Sorocaba-SP
 Renovação Licença Estab. - Validade: 12/12/2017
 Deferido nº CEVS 355220501-869-000015-11

26-Processo nº. 24.241/16
 IDS Instituto de Diagnóstico Sorocaba Ltda
 Serviços de diagnóstico por imagem com uso de radiação ionizante, exceto tomografia
 Rua Sir Alexander Fleming, 260 - Jardim Emilia, Sorocaba-SP
 Abertura/Encerramento do livro de registro de procedimentos radiológicos, com 300 folhas
 Deferido

27-Processo nº. 24.259/16
 Farma Via Ipanema Ltda - EPP
 Comércio varejista de produtos farmacêuticos sem manipulação de fórmulas
 Avenida Ipanema, 2040 / 2050 - Vila Nova Sorocaba, Sorocaba-SP
 Renovação Licença Estab. - Validade: 12/12/2017
 Deferido nº CEVS 355220501-477-000021-19

28-Processo nº. 24.268/16
 Farma Via Ipanema Ltda - EPP
 Comércio varejista de produtos farmacêuticos sem manipulação de fórmulas
 Avenida Ipanema, 2040 / 2050 - Vila Nova Sorocaba, Sorocaba-SP
 Alteração de Endereço
 Deferido

29-Processo nº. 24.511/16
 Carla Margareth Schimdt
 Atividades de psicologia e psicanálise / serviço de psicologia
 Rua Doutor Ubaldino do Amaral, 54 - Centro, Sorocaba-SP
 Baixa de Responsabilidade Técnica Substituto de Vera Lúcia Ferreira do Carmo
 Deferido

30-Processo nº. 24.519/16
 Carla Margareth Schimdt
 Atividades de psicologia e psicanálise / serviço de psicologia
 Rua Doutor Ubaldino do Amaral, 54 - Centro, Sorocaba-SP
 Renovação Licença Estab. - Validade: 07/10/2017
 Deferido nº CEVS 355220501-865-000193-13

31-Processo nº. 24.523/16
 Carla Margareth Schimdt
 Atividades de psicologia e psicanálise / serviço de psicologia
 Rua Doutor Ubaldino do Amaral, 54 - Centro, Sorocaba-SP
 Assunção de Responsabilidade Técnica Substituto de Fabioli Costa Rocha Gabriotti
 Deferido

publicação para a interposição do recurso.

19-Processo nº. 17.990/16
 Restaurante Ho Hakka Sushi Ltda - ME
 Restaurante e similares
 Avenida Washington Luiz, 1381 - Jardim América, Sorocaba-SP
 Assunto: A.I. nº. 11849 DE 07/06/2016
 Divulga-se o presente processo para que o infrator ou seu representante legal não venha alegar desconhecimento do referido auto de penalidade. Nos termos da legislação vigente, fica concedido o prazo de 10(dez) dias a contar desta publicação para a interposição do recurso.

20-Processo nº. 18.003/16
 Augusto César Camargo 071.954.078-02
 Lanchonete
 Rua Ecológica Rosa de Almeida, 672 - Vila Carvalho, Sorocaba-SP
 Assunto: A.I. nº. 11775 DE 19/05/2016
 Divulga-se o presente processo para que o infrator ou seu representante legal não venha alegar desconhecimento do referido auto de penalidade. Nos termos da legislação vigente, fica concedido o prazo de 10(dez) dias a contar desta publicação para a interposição do recurso.

21-Processo nº. 21.068/16
 Thomaz Miltopn de Toledo - ME
 Clínicas e residências geriátricas
 Rua Projetada, 227 - Jardim Vera Cruz, Sorocaba-SP
 Assunto: A.I. nº. 11602 DE 07/07/2016
 Divulga-se o presente processo para que o infrator ou seu representante legal não venha alegar desconhecimento do referido auto de penalidade. Nos termos da legislação vigente, fica concedido o prazo de 10(dez) dias a contar desta publicação para a interposição do recurso.

22-Processo nº. 21.079/16
 Solange Pacheco Flores
 Merceria
 Alameda Celidônio do Monte, 392 - Jardim das Magnólias, Sorocaba-SP
 Assunto: A.I. nº. 12229 DE 01/07/2016
 Divulga-se o presente processo para que o infrator ou seu representante legal não venha alegar desconhecimento do referido auto de penalidade. Nos termos da legislação vigente, fica concedido o prazo de 10(dez) dias a contar desta publicação para a interposição do recurso.

23-Processo nº. 21.081/16
 Josiel Antunes - ME
 Lanchonete
 Rua Doutor Campos Salles, 478 - Vila Assis, Sorocaba-SP
 Assunto: A.I. nº. 11718 DE 06/07/2016
 Divulga-se o presente processo para que o infrator ou seu representante legal não venha alegar desconhecimento do referido auto de penalidade. Nos termos da legislação vigente, fica concedido o prazo de 10(dez) dias a contar desta publicação para a interposição do recurso.

24-Processo nº. 24.051/16
 A E B Hospital Evangélico de Sorocaba
 Atividades de atendimento hospitalar, exceto pronto-socorro e unidades para atendimento a urgências - hospital geral
 Avenida General Carneiro, 475 - Vila Lucy, Sorocaba-SP
 Renovação Licença Estab. - Validade: 20/12/2017
 Deferido nº CEVS 355220501-861-000192-16

25-Processo nº. 24.238/16
 IDS Instituto de Diagnóstico Sorocaba Ltda
 Outras atividades de atenção à saúde humana não especificadas anteriormente / posto de coleta para análises clínicas
 Rua Capitão Nascimento Filho, 100 - Jardim Vergueiro, Sorocaba-SP
 Renovação Licença Estab. - Validade: 12/12/2017
 Deferido nº CEVS 355220501-869-000015-11

26-Processo nº. 24.241/16
 IDS Instituto de Diagnóstico Sorocaba Ltda
 Serviços de diagnóstico por imagem com uso de radiação ionizante, exceto tomografia
 Rua Sir Alexander Fleming, 260 - Jardim Emilia, Sorocaba-SP
 Abertura/Encerramento do livro de registro de procedimentos radiológicos, com 300 folhas
 Deferido

27-Processo nº. 24.259/16
 Farma Via Ipanema Ltda - EPP
 Comércio varejista de produtos farmacêuticos sem manipulação de fórmulas
 Avenida Ipanema, 2040 / 2050 - Vila Nova Sorocaba, Sorocaba-SP
 Renovação Licença Estab. - Validade: 12/12/2017
 Deferido nº CEVS 355220501-477-000021-19

28-Processo nº. 24.268/16
 Farma Via Ipanema Ltda - EPP
 Comércio varejista de produtos farmacêuticos sem manipulação de fórmulas
 Avenida Ipanema, 2040 / 2050 - Vila Nova Sorocaba, Sorocaba-SP
 Alteração de Endereço
 Deferido

29-Processo nº. 24.511/16
 Carla Margareth Schimdt
 Atividades de psicologia e psicanálise / serviço de psicologia
 Rua Doutor Ubaldino do Amaral, 54 - Centro, Sorocaba-SP
 Baixa de Responsabilidade Técnica Substituto de Vera Lúcia Ferreira do Carmo
 Deferido

30-Processo nº. 24.519/16
 Carla Margareth Schimdt
 Atividades de psicologia e psicanálise / serviço de psicologia
 Rua Doutor Ubaldino do Amaral, 54 - Centro, Sorocaba-SP
 Renovação Licença Estab. - Validade: 07/10/2017
 Deferido nº CEVS 355220501-865-000193-13

31-Processo nº. 24.523/16
 Carla Margareth Schimdt
 Atividades de psicologia e psicanálise / serviço de psicologia
 Rua Doutor Ubaldino do Amaral, 54 - Centro, Sorocaba-SP
 Assunção de Responsabilidade Técnica Substituto de Fabioli Costa Rocha Gabriotti
 Deferido

32-Processo nº. 24.549/16
Instituto Krion de Reeducação Postural S/S Ltda - EPP
Atividades de fisioterapia - serviço de fisioterapia
Avenida Mário Campolim, 627 - Parque Campolim, Sorocaba-SP
Abertura/Encerramento do livro de registro de procedimentos em fisioterapia, com 100 folhas
Deferido

33-Processo nº. 24.615/16
Farmácia Artesanal Lú Ltda - EPP
Comércio varejista de produtos farmacêuticos com manipulação de fórmulas
Rua Quinze de Novembro, 233 - Centro, Sorocaba-SP
Renovação Licença Estab. - Validade: 24/10/2017
Deferido nº CEVS 355220501-477-000097-1-7

34-Processo nº. 24.899/16
Centro Médico Imagem S/A
Serviços de diagnóstico por imagem com uso de radiação ionizante, exceto tomografia
Avenida Presidente Juscelino Kubitschek de Oliveira, 776 - Centro, Sorocaba-SP
Alteração de Razão Social
Deferido

35-Processo nº. 24.902/16
Centro Médico Imagem S/A
Serviços de diagnóstico por imagem com uso de radiação ionizante, exceto tomografia / Unidade de apoio diagnose e terapia - SADT
Avenida Presidente Juscelino Kubitschek de Oliveira, 776 - Centro, Sorocaba-SP
Alteração de Razão Social
Deferido

36-Processo nº. 25.092/16
Orthotrauma Ortopedia e Traumatologia S/S Ltda
Atividades de fisioterapia - serviço de fisioterapia
Rua Cláudio Manoel da Costa, 244 - Jardim Vergueiro, Sorocaba-SP
Abertura/Encerramento do livro de registro de procedimentos em fisioterapia, com 200 folhas
Deferido

37-Processo nº. 25.104/16
Serviço de Hemodinâmica e Arteriografia Digital Ltda
Serviços de diagnóstico por imagem com uso de radiação ionizante, exceto tomografia
Rua Imperatriz Leopoldina, 136 - Vila Jardim, Sorocaba-SP
Licença Inicial Raio X - Validade: 19/10/2017
Deferido nº CEVS 355220501-864-000940-1-3

38-Processo nº. 25.125/16
Teraplus Saúde Ltda
Atividades de fisioterapia - serviço de fisioterapia
Rua Luiz da Silva Rodrigues, 170 - Vila Marthá, Sorocaba-SP
Alteração de Endereço
Deferido

39-Processo nº. 25.126/16
Teraplus Saúde Ltda
Atividades de fisioterapia - serviço de fisioterapia
Rua Luiz da Silva Rodrigues, 170 - Vila Marthá, Sorocaba-SP
Renovação Licença Estab. - Validade: 14/10/2017
Deferido nº CEVS 355220501-865-000199-1-7

40-Processo nº. 25.192/16
Instituto de Ortopedia e Reumatologia S/S Ltda
Atividades de fisioterapia - serviço de fisioterapia
Rua Cônego Januário Barbosa, 99 - Jardim Vergueiro, Sorocaba-SP
Abertura/Encerramento do livro de registro de procedimentos em fisioterapia, com 200 folhas
Deferido

41-Processo nº. 25.337/16
Lucélia Aparecida Dias Francisco Costa
Atividade médica ambulatorial restrita a consultas / consultório isolado
Rua Capitão José Dias, 272 - S.02 - Centro, Sorocaba-SP
Renovação Licença Estab. - Validade: 21/11/2017
Deferido nº CEVS 355220501-863-001244-1-9

42-Processo nº. 25.338/16
LT Saúde e Bem Estar Ltda - ME
Atividade médica ambulatorial restrita a consultas
Rua Capitão José Dias, 272 - Centro, Sorocaba-SP
Alteração de Razão Social
Indeferido

43-Processo nº. 25.340/16
Carla Margareth Schimdt
Atividades de psicologia e psicanálise / serviço de psicologia
Rua Doutor Ubaldino do Amaral, 54 - Centro, Sorocaba-SP
Assunção de Responsabilidade Técnica Substituto de Kátia Alves Leal
Deferido

44-Processo nº. 25.344/16
Waldemar de Orgaes
Atividade médica ambulatorial restrita a consultas / consultório isolado
Rua Rodrigues Pacheco, 341 - S.01 - Centro, Sorocaba-SP
Renovação Licença Estab. - Validade: 07/12/2017
Deferido nº CEVS 355220501-863-001336-1-2

45-Processo nº. 25.366/16
Raquel Nogueira Sorocaba Eireli - EPP
Fabricação de materiais para medicina e odontologia - para fabricação
Avenida Dom Aguirre, 4761 - Jardim Maria do Carmo, Sorocaba-SP
Alteração de Razão Social
Deferido

46-Processo nº. 25.368/16
Regina Maria Caramuru Moreno
Atividade médica ambulatorial restrita a consultas / consultório isolado
Rua Doutor Ubaldino do Amaral, 54 - Centro, Sorocaba-SP
Licença Inicial Estab. - Validade: 26/09/2017
Deferido nº CEVS 355220501-863-002043-1-5

47-Processo nº. 25.482/16
Nucleon Radioterapia e Física Médica Ltda
Serviços de radioterapia
Avenida Washington Luiz, 773 - Jardim Emilia, Sorocaba-SP
Abertura/Encerramento do livro de registro de procedimentos do acelerador linear, com 500 folhas
Deferido

48-Processo nº. 25.532/16
Ótica Científica Sorocaba Barão Ltda - EPP
Comércio varejista de artigos de ótica
Rua Barão do Rio Branco, 51 - Centro, Sorocaba-SP
Abertura/Encerramento do livro de registro das receitas ópticas, com 200 folhas
Deferido

49-Processo nº. 25.561/16
Serviço de Hemodinâmica e Arteriografia Digital Ltda
Serviços de diagnóstico por imagem com uso de radiação ionizante, exceto tomografia / serviço de radiologia médica
Rua Imperatriz Leopoldina, 136 - Vila Jardim, Sorocaba-SP
Abertura/Encerramento do livro de registro de procedimentos radiológicos, com 100 folhas
Deferido

50-Processo nº. 25.581/16
Farmácias Poupmais do Brasil Ltda - EPP
Comércio varejista de produtos farmacêuticos sem manipulação de fórmulas
Avenida Itavuvu, 136 - Vila Olímpia, Sorocaba-SP
Renovação Licença Estab. - Validade: 16/11/2017
Deferido nº CEVS 355220501-477-000482-1-6

51-Processo nº. 25.685/16
Thiago de Carvalho Ramos - ME
Comércio varejista de produtos farmacêuticos sem manipulação de fórmulas
Rua Orestes Ângelo Colo, 385 - Jardim São Marcos, Sorocaba-SP
Renovação Licença Estab. - Validade: 02/12/2017
Deferido nº CEVS 355220501-477-000357-1-8

52-Processo nº. 25.701/16
Orthotrauma Ortopedia e Traumatologia Ltda
Atividade médica ambulatorial com recursos para realização de exames complementares / clínica / ambulatório I
Rua Cláudio Manoel da Costa, 212 - Jardim Vergueiro, Sorocaba-SP
Abertura/Encerramento do livro de registro de procedimentos radiológicos, com 400 folhas
Deferido

53-Processo nº. 25.844/16
Sapora Di Nonna Alimentos Eireli - ME
Restaurante e similares
Rua Senador Vergueiro, 36/46 - Jardim Vergueiro, Sorocaba-SP
Licença de Funcionamento
Deferido nº CEVS 355220501-561-000867-1-1

54-Processo nº. 26.192/16
Fundação São Paulo - Hospital Santa Lucinda
Atividades de atendimento hospitalar, exceto pronto-socorro e unidades para atendimento a urgências
Rua Cláudio Manoel da Costa, 57 - Boa Vista, Sorocaba-SP
Abertura/Encerramento do livro de registro de procedimentos radiológicos, com 200 folhas
Deferido

55-Processo nº. 26.304/16
Secretaria de Estado da Saúde
Laboratórios clínicos / análises clínicas / patologia clínica
Rua Júlio Hanser, 49 - Jardim Faculdade, Sorocaba-SP
Renovação Licença Estab. - Validade: 22/11/2017
Deferido nº CEVS 355220501-864-000942-1-8

56-Processo nº. 26.319/16
Pharmaclean Farmácia de Manipulação Ltda - EPP
Comércio varejista de produtos farmacêuticos com manipulação de fórmulas
Rua Doutor Arthur Gomes, 222 - Centro, Sorocaba-SP
Renovação Licença Estab. - Validade: 14/12/2017
Deferido nº CEVS 355220501-477-000072-1-8

57-Processo nº. 26.355/16
Drogaria Guarani Sorocaba Ltda - EPP
Comércio varejista de produtos farmacêuticos sem manipulação de fórmulas
Rua Jerônimo da Veiga, 803 - Além Linha, Sorocaba-SP
Renovação Licença Estab. - Validade: 27/10/2017
Deferido nº CEVS 355220501-477-000161-1-0

58-Processo nº. 26.739/16
Paulo Sérgio Heiji Sakurai
Serviços de tatuagem e colocação de piercing
Rua Anibal Costa Dias, 444 - Vila Lucy, Sorocaba-SP
Abertura/Encerramento do livro de registro de acidentes em tatuagem e colocação de piercing, com 100 folhas
Deferido

59-Processo nº. 26.741/16
Paulo Sérgio Heiji Sakurai
Serviços de tatuagem e colocação de piercing
Rua Anibal Costa Dias, 444 - S.04 - Vila Lucy, Sorocaba-SP
Abertura/Encerramento do livro de registro de procedimentos de tatuagem e colocação de piercing, com 100 folhas
Deferido

60-Processo nº. 26.743/16
Valter Yasushi Honji
Atividade médica ambulatorial com recursos para realização de exames complementares / consultório isolado
Rua Antônio Cândido Pereira, 21 - S.01 / C.02 - Jardim Faculdade, Sorocaba-SP
Renovação Licença Estab. - Validade: 07/11/2017
Deferido nº CEVS 355220501-863-001791-1-6

61-Processo nº. 26.963/16
Serviço de Hemodinâmica e Arteriografia Digital Ltda
Serviços de diagnóstico por imagem com uso de radiação ionizante, exceto tomografia
Rua Imperatriz Leopoldina, 116 - Vila Jardim, Sorocaba-SP

Cancelamento de Licença de Funcionamento / Desativação do CEVS nº 355220501-864-000025-1-5
motivo: desativação de equipamento de raio X para hemodinâmica , 1318, Siemens / Angiostar Plus, 125 KV/ 1000

62-Processo nº. 29.588/16
Waldemar de Orgaes
Atividade médica ambulatorial restrita a consultas / consultório isolado
Rua Rodrigues Pacheco, 341 - S.01 - Centro, Sorocaba-SP
Baixa de Responsabilidade Técnica Substituto de Flávio Augusto Flório Sillitiano Orgaes
Deferido

63-Processo nº. 30.948/16
Secretaria de Estado da Saúde
Laboratórios clínicos / análises clínicas / patologia clínica
Rua Júlio Hanser, 49 - Jardim Faculdade, Sorocaba-SP
Baixa de Responsabilidade Técnica Substituto de Aparecida Helena de Souza Gomes
Deferido

64-Processo nº. 30.949/16
Secretaria de Estado da Saúde
Laboratórios clínicos / análises clínicas / patologia clínica
Rua Júlio Hanser, 49 - Jardim Faculdade, Sorocaba-SP
Assunção de Responsabilidade Técnica Substituto de Maria de Lourdes Matsuura Shikama Gomes
Deferido

Em 13/01/17

Rafael Gonçalves Reinoso
Diretor da Área de Vigilância em Saúde

Márlia de Oliveira e Silva
Chefe da Divisão de Vigilância Sanitária

Leila Cristina Cardoso Pires
Chefe da Seção de Apoio Operacional

SEDES

RESOLUÇÃO CMPCD Nº 02/2016

(Dispõe sobre o Calendário de Reuniões Ordinárias do Conselho Municipal da Pessoa com Deficiência – CMPCD – para o ano 2017.)

A Presidente do Conselho Municipal da Pessoa com Deficiência – CMPCD, no uso de suas atribuições, que lhe são conferidas pelo Regimento Interno do CMPCD, em conformidade com a Lei Municipal nº 6480, de 06 de novembro de 2001, **RESOLVE**:

Art. 1º - Tornar Público o Calendário de Reuniões Ordinárias do Conselho Municipal da Pessoa com Deficiência – CMPCD – para o ano 2017. As reuniões ocorrem nas segundas quartas-feiras de cada mês, a saber:

11 de Janeiro de 2017.	12 de Julho de 2017.
08 de Fevereiro de 2017.	09 de Agosto de 2017.
08 de Março de 2017.	13 de Setembro de 2017.
12 de Abril de 2017.	11 de Outubro de 2017.
10 de Maio de 2017.	08 de Novembro de 2017.
14 de Junho de 2017.	13 de Dezembro de 2017.

Art. 2º - As Reuniões Ordinárias previstas ocorrem às 13:30h, na sede do CIAPCD – Centro Integrado de Apoio à Pessoa com Deficiência, situado à Rua João Gabriel Mendes, 351 Vila Gabriel, telefone 3224-4636.

Art. 3º - A data das reuniões pode ser alterada, a qualquer momento, pelo CMPCD.
§ 1º Os conselheiros deverão ser informados via e-mail, em caso de alteração das datas.
§ 2º A participação nas reuniões é aberta a toda a população de Sorocaba, que poderá entrar em contato via telefone, a fim de confirmar a data das reuniões.

Art. 4º - Esta Resolução entra em vigor a partir da data de sua publicação.

Sorocaba, 14 de Dezembro de 2016.

Jean Pereira de Lima Colaço
Presidente do CMPCD

CMPCD - Conselho Municipal da Pessoa com Deficiência
Rua: Santa Cruz, 116 - Centro - Sorocaba - SP - Cep: 18.035-630
e-mail: cmppdsorocaba@gmail.com
Fone: (15) 3219-1920

RESOLUÇÃO CMPCD Nº 01/2016

(Dispõe sobre a nomeação de membros da Mesa Diretora do Conselho Municipal da Pessoa com Deficiência – CMPCD)

O Conselho Municipal da Pessoa com Deficiência – CMPCD, CONSIDERANDO o Regimento Interno do Conselho Municipal da Pessoa com Deficiência, Artigo 5º, § 1º, segundo o qual “O Mandato da Mesa Diretora terá prazo de um ano, a contar da data da publicação da sua designação, sendo permitida uma recondução ao mesmo cargo.” CONSIDERANDO o Decreto Municipal nº 22.183, de 17/02/2016, que dispõe sobre a nomeação dos membros do CMPCD; CONSIDERANDO decisão dos membros do CMPCD presentes em reunião ocorrida no dia 14/12/2016, cuja convocação foi transmitida a todos os conselheiros nomeados;

RESOLVE:

Art. 1º - Fica nomeada nova Mesa Diretora, cujas atribuições são definidas no Regimento Interno do CMPCD, com os seguintes membros:
I – Jean Pereira de Lima Colaço – AMAS – como Presidente;
II – Jesiel Pontes de Oliveira - SES – como Vice-Presidente;
III – Sarah Camila Almeida Dobroschinski – APAE – como Secretária Executiva;
IV – Fernanda Abrami Monteiro Silva – SEDES – como 1ª Secretária.

Art. 2º - Esta Resolução entra em vigência na data de sua publicação.
Sorocaba, 14 de Dezembro de 2016.

Jean Pereira de Lima Colaço
Presidente do CMPCD

SECULT

Secretaria de Cultura



Prefeitura de
SOROCABA

Secretaria da Cultura

BALANCETE TRIMESTRAL
FUNDO MUNICIPAL DE CULTURA
Período de Outubro à Dezembro de 2016

Agência 2923-8
Conta 35.962-9

DATA	HISTÓRICO	SALDO ANT.	DEBITO	CREDITO	SALDO
6/10/2016	Transferência On line – PMS MOVIMENTO	-	43.835,66		43.835,66
6/10/2016	Transferência On line – PMS MOVIMENTO	43.835,66	25.805,60		69.641,26
6/10/2016	BB CP Adm. Diferenciado	69.641,26		69.641,26	-
13/10/2016	Depósito on line	-		500,00	500,00
14/10/2016	BB CP Adm. Diferenciado	500,00		10.000,00	10.500,00
14/10/2016	BB CP Adm. Diferenciado	10.500,00	10.500,00		-
17/10/2016	Depósito on line	-		600,00	600,00
18/10/2016	Depósito on line	600,00		25,50	625,50
18/10/2016	Depósito on line	625,50		259,32	884,82
18/10/2016	Depósito on line	884,82		223,00	1.107,82
18/10/2016	Depósito on line	1.107,82		163,20	1.271,02
18/10/2016	Depósito on line	1.271,02		96,00	1.367,02
18/10/2016	Depósito on line	1.367,02		772,00	2.139,02
18/10/2016	Depósito on line	2.139,02		127,16	2.266,18
18/10/2016	Depósito on line	2.266,18		117,00	2.383,18
18/10/2016	Depósito on line	2.383,18		135,00	2.518,18
18/10/2016	Depósito on line	2.518,18		485,00	3.003,18
18/10/2016	Depósito on line	3.003,18		10,00	3.013,18
18/10/2016	Depósito on line	3.013,18		37,50	3.050,68
18/10/2016	Depósito on line	3.050,68		112,50	3.163,18
18/10/2016	Depósito on line	3.163,18		451,00	3.614,18
19/10/2016	BB CP Adm. Diferenciado	3.614,18		10.000,00	13.614,18
19/10/2016	BB CP Adm. Diferenciado	13.614,18	13.614,18		-
31/10/2016	Depósito on line	-		519,00	519,00
31/10/2016	Depósito on line	519,00		248,00	767,00
1/11/2016	Desbloqueio de depósito	767,00		1.040,00	1.807,00
3/11/2016	BB CP Adm. Diferenciado	1.807,00		10.000,00	11.807,00
3/11/2016	BB CP Adm. Diferenciado	11.807,00	12.135,00		328,00
3/11/2016	Desbloqueio de depósito	328,00		108,00	220,00
3/11/2016	Desbloqueio de depósito	220,00		220,00	-
4/11/2016	Pagamento a fornecedores	-	2.528,20		2.528,20
4/11/2016	Pagamento a fornecedores	2.528,20	8.988,72		11.516,92
4/11/2016	TED – transferência eletrônica	11.516,92	13.483,08		25.000,00
4/11/2016	BB CP Adm. Diferenciado	25.000,00		25.000,00	-
7/11/2016	Depósito on line	-		696,00	696,00
7/11/2016	Depósito on line	696,00		494,00	1.190,00
8/11/2016	Desbloqueio de depósito	1.190,00		406,00	1.596,00
9/11/2016	Transferência On line – PMS MOVIMENTO	1.596,00		3.096,54	4.692,54
9/11/2016	BB CP Adm. Diferenciado	4.692,54		10.000,00	14.692,54
9/11/2016	BB CP Adm. Diferenciado	14.692,54	14.692,54		-
11/11/2016	BB CP Adm. Diferenciado	-	12.901,40		12.901,40
11/11/2016	BB CP Adm. Diferenciado	12.901,40		12.901,40	-
16/11/2016	Depósito on line	-		880,00	880,00
16/11/2016	Depósito on line	880,00		118,50	998,50
16/11/2016	Depósito on line	998,50		561,00	1.559,50
16/11/2016	Depósito on line	1.559,50		394,00	1.953,50
16/11/2016	Depósito on line	1.953,50		80,00	2.033,50
17/11/2016	Transferência On line – PMS MOVIMENTO	2.033,50		1.611,55	3.645,05
17/11/2016	BB CP Adm. Diferenciado	3.645,05		10.000,00	13.645,05
17/11/2016	BB CP Adm. Diferenciado	13.645,05	14.645,05		1.000,00
17/11/2016	Desbloqueio de depósito	1.000,00		1.000,00	-
21/11/2016	Depósito on line	-		305,00	-
21/11/2016	Depósito on line	-		553,00	553,00
21/11/2016	Depósito on line	553,00		110,00	663,00
21/11/2016	Depósito on line	663,00	1.526,50		863,50
21/11/2016	Depósito on line	863,50		1.526,50	663,00
24/11/2016	BB CP Adm. Diferenciado	663,00		10.000,00	10.663,00
24/11/2016	BB CP Adm. Diferenciado	10.663,00	10.968,00		305,00
25/11/2016	TED – devolvida	305,00		38.502,00	38.197,00
25/11/2016	Pagamento a fornecedores	38.197,00	125.915,00		87.718,00
25/11/2016	TED – transferência eletrônica	87.718,00	692.721,69		780.439,69
25/11/2016	BB CP Adm. Diferenciado	780.439,69		778.608,19	1.831,50
25/11/2016	Desbloqueio de depósito	1.831,50		1.526,50	305,00
28/11/2016	TED – transferência eletrônica	305,00	38.502,00		38.807,00
30/11/2016	BB CP Adm. Diferenciado	38.807,00		38.502,00	305,00
30/11/2016	Tarifa Pagto Fornecedores	305,00	4,92		309,92
30/11/2016	BB CP Adm. Diferenciado	309,92		10.000,00	9.690,08
1/12/2016	TED – Camila Delclaro	9.690,08		700,00	10.390,08
1/12/2016	BB CP Adm. Diferenciado	10.390,08	10.695,08		305,00
6/12/2016	DOC Marcos Eduardo	305,00		300,00	5,00
7/12/2016	Depósito on line	5,00		1.054,00	1.049,00
7/12/2016	Depósito on line	1.049,00		420,50	1.469,50
7/12/2016	Depósito on line	1.469,50		743,00	2.212,50
8/12/2016	BB CP Adm. Diferenciado	2.212,50		10.000,00	12.212,50
8/12/2016	BB CP Adm. Diferenciado	12.212,50	18.832,00		6.619,50
8/12/2016	Desbloqueio de depósito	6.619,50		5.547,00	1.072,50
8/12/2016	Desbloqueio de depósito	1.072,50		767,50	305,00
14/12/2016	Depósito on line	305,00		988,00	683,00
15/12/2016	Depósito on line	683,00		1.300,00	1.983,00
15/12/2016	Depósito on line	1.983,00		10.000,00	11.983,00
15/12/2016	BB CP Adm. Diferenciado	11.983,00	18.086,00		6.103,00
15/12/2016	Desbloqueio de depósito	6.103,00		1.400,00	4.703,00
15/12/2016	Desbloqueio de depósito	4.703,00		4.398,00	305,00
23/12/2016	Tarifa Pagto Fornecedores (estorno)	305,00		4,92	300,08
26/12/2016	Depósito on line	300,08		2.998,00	2.697,92
26/12/2016	Depósito on line	2.697,92		1.125,00	3.822,92
26/12/2016	Depósito on line	3.822,92		317,50	4.140,42
27/12/2016	BB CP Adm. Diferenciado	4.140,42		10.000,00	14.140,42
27/12/2016	BB CP Adm. Diferenciado	14.140,42	15.340,22		1.199,80
27/12/2016	Desbloqueio de depósito	1.199,80		894,80	305,00
		626.808,25	1.105.720,84	1.105.720,84	626.808,25

Secretaria Municipal de Cultura
Elaine Bueno Silva
Seção de Projetos e Programas Culturais

SEDU

Secretaria da Educação

Portaria SEDU/GS nº 01/2017

Homologação de Regularização de vida escolar

A Secretaria da Educação homologa o processo de regularização da vida escolar da aluna MARIA EDUARDA SOUZA DE SÁ, nascida em 11/07/2006, filha de José Gomes de Sá Neto e Maria do Socorro Souza, RA 111.838.383-7, conforme

RESOLUÇÃO SEDU/GS nº 21/2013, de 25 de setembro de 2013 e DELIBERAÇÃO CME nº 01 de 03 de setembro de 2013.

Marta Regina Cassar
Secretária da Educação

SEMA

Secretaria do Meio Ambiente

Processo nº 26.881/12
PORTARIA SEMA Nº 01/2017

JESSÉ LOURES DE MORAES, Secretário do Meio Ambiente, no uso das atribuições que lhes são conferidas pelo Inciso VI do Artigo 5º do Decreto nº 21.006, de 05 de Fevereiro de 2014 (Redação dada pelo Decreto nº 22.140/2016) nomeia Renata Cassemiro Biagioni (titular) e Ana Rita de Cassia Leite (suplente) como representantes da Secretaria do Meio Ambiente – SEMA, Adriana Magnani Mangerino (titular) e Juliana Garcia de Brito de Lima e Silva (suplente) como representantes da Secretaria de Desenvolvimento Social – SEDES, Genilson Antunes Pedrosa (titular) e Ângelo Bergamo Filho (suplente) como

representantes da Secretaria de Governo e Segurança Comunitária – SEG, para comporem a Comissão Permanente de Análises de Recursos interpostos em face da imposição de multa constante da Lei Municipal nº 10.151, de 27 de Junho de 2012, alterada pela Lei nº 10.417, de 27 de Março de 2013, que dispôs sobre a proibição de queimadas no Município, comissão esta criada nos termos do Decreto nº 22.086 de 2 de dezembro de 2015.

Palácio dos Tropeiros, 06 de janeiro de 2017.

Jessé Loures de Moraes
Secretário do Meio Ambiente

SEDET

Secretaria de Desenvolvimento Econômico e Trabalho

Secretaria de Desenvolvimento Econômico e Trabalho
Serviço de Inspeção Municipal - SIM
Av. Gal. Osório, 1840 – Vila Barão
Tel. 3316.1648

Divulgação

Nos termos da Lei Municipal Nº 9.440, de 20 de dezembro de 2010, o Serviço de Inspeção Municipal (SIM), da Secretaria de Desenvolvimento Econômico e Trabalho, publica para fins de divulgação e conhecimento que foi concedido ao

estabelecimento Laticínios Baus & Oliveira Ltda. ME, CNPJ 26.529.179/0001-62, situado à Rua Caracas, nº 283, Jardim América, município de Sorocaba, o registro como LATICÍNIO. O estabelecimento receberá o número de registro 004. Os produtos liberados para produção são:

QUEIJO MINAS FRESCAL - Registro no SIM sob nº 004/001

Sorocaba, 11 de janeiro de 2017.
Fabiana Ribeiro
Médica Veterinária
Serviço de Inspeção Municipal

SEHAB

Secretaria da Habitação e Regularização Fundiária

SECRETARIA DA HABITAÇÃO E
REGULARIZAÇÃO FUNDIÁRIA
RESOLUÇÃO SEHAB 05 / 2017

Maurício Augusto Coimbra Campanati, Secretário da Habitação e Regularização Fundiária, no uso de suas atribuições legais e considerando a necessidade de atender a demanda ainda existente de famílias interessadas na aquisição de unidades habitacionais, de acordo com a Lei Federal nº 11.977, de 7 de Julho de 2009, e as exigências contidas na Portaria 595, de 18 de Dezembro de 2013, do Ministério das Cidades, e alterações posteriores, que dispôs sobre os parâmetros de priorização e sobre o processo de seleção dos beneficiários do Programa Minha Casa, Minha Vida - P/MCMV, faixa I.

RESOLVE

Art. 1º Convocar os beneficiários do Programa Habitacional Jardim Garandá, conforme data e horário agendados na tabela abaixo, para participar de reunião socioeducativa em que serão feitos os esclarecimentos iniciais sobre a organização da vida condominial.

§ 1º Todas as reuniões serão realizadas no Teatro Municipal Teotônio Vilela, localizado na avº Engenheiro Carlos Reinaldo Mendes, s/nº - bairro Alto da Boa Vista – ao lado do Paço Municipal e da Câmara Municipal;

§ 2º Os beneficiários deverão comparecer com R.G. e C.P.F.;

§ 3º Durante a reunião socioeducativa não haverá atendimento referente a outros assuntos;

FUTUROS MORADORES DO CONDOMINIO	DIA DA REUNIÃO	HORARIO
CONDOMINIO C01 = CONDOMINIO JABORANDI	14/01/17 (Sábado)	10h00
CONDOMINIO C02 = CONDOMINIO COPAIBA	14/01/17 (Sábado)	15h00
CONDOMINIO D01 = CONDOMINIO MANACA	14/01/17 (Sábado)	17h00
CONDOMINIO D02 = CONDOMINIO CEDRO	15/01/17 (Domingo)	10h00
CONDOMINIO D03 = CONDOMINIO JATOBA	15/01/17 (Domingo)	15h00
CONDOMINIO B01 = CONDOMINIO IPES	15/01/17 (Domingo)	17h00
CONDOMINIO B02 = CONDOMINIO JACARANDA PAULISTA	21/01/17 (Sábado)	10h00
CONDOMINIO E01 = CONDOMINIO CAMBARA	21/01/17 (Sábado)	15h00
CONDOMINIO E02 = CONDOMINIO JEQUITIBA	21/01/17 (Sábado)	17h00
CONDOMINIO F02 = CONDOMINIO PAINEIRAS	22/01/17 (Domingo)	10h00
CONDOMINIO H01 = CONDOMINIO MACAUBA	22/01/17 (Domingo)	15h00
CONDOMINIO H02 = CONDOMINIO ARAUCARIA	22/01/17 (Domingo)	17h00
CONDOMINIO I01 = CONDOMINIO AROEIRA	28/01/17 (Sábado)	10h00
CONDOMINIO I02 = CONDOMINIO BURITI	28/01/17 (Sábado)	15h00
CONDOMINIO G01 = CONDOMINIO FIGUEIRAS	29/01/17 (Domingo)	10h00
CONDOMINIO G02 = CONDOMINIO JERIVAS	29/01/17 (Domingo)	15h00

Art. 2º As necessárias convocações e orientações aos participantes do processo de inserção no Programa Habitacional Jardim Garandá serão feitas exclusivamente por meio do jornal "Município de Sorocaba", órgão oficial da Prefeitura de Sorocaba, e do site www.sorocaba.sp.gov.br, sendo de inteira responsabilidade do interessado manter-se informado.

Art. 3º Esta Resolução entra em vigor na data de sua publicação no jornal "Município de Sorocaba", órgão oficial da Prefeitura de Sorocaba, disponível no site (www.sorocaba.sp.gov.br).

Sorocaba, 06 de Janeiro de 2017.

Maurício Augusto Coimbra Campanati
Secretário da Habitação e Regularização Fundiária



**PREFEITURA DO MUNICÍPIO DE SOROCABA
SECRETARIA DE GOVERNO E SEGURANÇA COMUNITÁRIA
GUARDA CIVIL MUNICIPAL**



LEI MUNICIPAL 10.039 DE 18 DE ABRIL DE 2012

INDICADORES DAS ATIVIDADES OUTUBRO A DEZEMBRO 2016

VIOLAÇÃO DE SEPULTURA -	1						
TENTATIVA DE SUICÍDIO -	1						
TENTATIVA DE ROUBO -	1						
ROUBO A RESIDÊNCIA -	1						
RECEPTAÇÃO -	1						
PRESERVAÇÃO DE DIREITOS -	1						
INVASÃO OU VIOLAÇÃO À DOMICÍLIO -	1						
HOMICÍDIO -	1						
EXPLOSIVO -	1						
ESTUPRO -	1						
ESTELIONATO / FRAUDE -	1						
ENTULHO EM ÁREA PÚBLICA -	1						
ENCONTRO DE CADÁVER -	1						
ASSÉDIO SEXUAL -	1						
APROPRIAÇÃO INDÉBITA -	1						
VEÍCULO QUEBRADO EM VIA PÚBLICA -	2						
TENTATIVA DE HOMICÍDIO -	2						
ROUBO A ESTABELECIMENTO -	2						
PESSOA DESAPARECIDA/ENCONTRADA -	2						
PARTURIENTE -	2						
APOIO AO SAAE -	2						
ABANDONO DE INCAPAZ -	2						
REMOÇÃO DE VEÍCULO -	3						
OPERAÇÃO ESPECIAL/DEFINIR -	3						
IMPORTUNAÇÃO OFENSIVA AO PUDOR -	3						
FURTO DE VEÍCULO -	3						
DIREÇÃO PERIGOSA -	3						
AVISO DE ÓBITO -	3						
ATROPELAMENTO -	3						
ANIMAIS SOLTOS -	3						
PANFLETAGENS -	4						
FURTO A ESTABELECIMENTO -	4						
FALTA DE HABILITAÇÃO -	4						
ESCOLA SEGURA -	4						
ACIDENTE PESSOAL -	4						
PROTEÇÃO CIDADÃ -	5						
OPERAÇÃO DE TRÂNSITO -	5						
DESORDEM/ TUMULTO -	5						
RECEPTAÇÃO DE VEÍCULO -	6						
ESCOLTA DE VALORES -	6						
ABORDAGEM SOCIAL -	6						
DEFESA CIVIL -	7						
TENTATIVA DE FURTO -	7						
CEROL / APREENSÕES -	7						
APREENSÃO DE VEÍCULOS -	7						
PICHAÇÃO -	8						
INFRAÇÃO DE TRÂNSITO -	8						
LESÃO CORPORAL -	9						
DEMENTE -	9						
AMEAÇA -	9						
PROCURADO PELA JUSTIÇA -	10						
AGRESSÃO -	10						
FURTO A RESIDÊNCIA -	11						
DESACATO / RESISTÊNCIA -	11						
MANIFESTAÇÃO PÚBLICA -	12						
ROUBO / ASSALTO -	13						
PORTE OU CONSUMO DE ENTORPECENTES -	13						
ACIDENTE DE TRÂNSITO COM VÍTIMA -	14						
ACIDENTE DE TRÂNSITO SEM VÍTIMA -	15						
OBJETO ACHADO -	16						
EMBRIAGUEZ -	17						
FURTO SIMPLES -	18						
APOIO A ZOONOSES -	19						
ABORDAGEM PROGRAMA CRACK -	20						
OUTRAS NATUREZAS - DEFINIR -	21						
APOIO A AUTORIDADE -	21						
MAUS TRATOS -	22						
DESENTENDIMENTOS -	22						
PERTURBAÇÃO DO SOSSEGO -	24						
AUTO LOCALIZADO -	27						
OPERAÇÃO INTEGRADA -	28						
APOIO A FISCALIZAÇÃO -	28						
TRAFICO DE ENTORPECENTES -	29						
QUEIMADA -	30						
ESCOLTA -	33						
APOIO A URBS -	35						
MEDIAÇÃO DE CONFLITO -	39						
PESQUISA INFOSEG -	54						
HTPC -	68						
FURTO QUALIFICADO -	68						
DANOS -	68						
APREENSÃO DE OBJETOS/ESPECIFICAR -	73						
GRUPO DE FORMAÇÃO CIDADÃ -	84						
APOIO AO CONSELHO TUTELAR -	87						
APOIO A FISCALIZAÇÃO DE ÁREA VERDE -	106						
CRIME CONTRA O MEIO AMBIENTE -	107						
CARÁTER GERAL -	142						
AUXÍLIO AO PÚBLICO -	149						
APOIO AO SAMU -	201						
INDIVÍDUO EM ATITUDE SUSPEITA -	261						
AVERIGUAÇÃO DE DISPARO DE ALARME -	323						
TRAVESSIA ESCOLAR -	344						
APOIO A OUTRA GUARNIÇÃO -	748						
COMUNIDADE SEGURA/ posto fixo,patru,etc -	905						
TOTAL DE ATENDIMENTOS -----	5.762						
TOTAL DE PATRULHAMENTOS PREVENTIVOS --	3.677						
TOTAL DE REGISTROS ADMINISTRATIVOS -----	2.151						



PREFEITURA DO MUNICÍPIO DE SOROCABA
SECRETARIA DE GOVERNO E SEGURANÇA COMUNITÁRIA
GUARDA CIVIL MUNICIPAL



LEI MUNICIPAL 10.039 DE 18 DE ABRIL DE 2012

INDICADORES DAS ATIVIDADES OUTUBRO A DEZEMBRO 2016

ANEXO I

APREENSÕES DE ENTORPECENTES (porções) E ARMAS

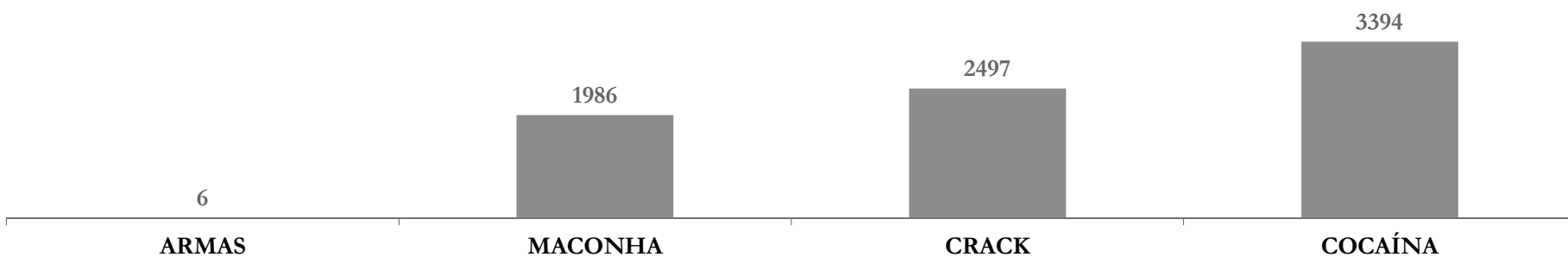

TOTAL DE APREENSÕES DE ENTORPECENTES -- 7.877 (porções)

TOTAL DE ARMAS APREENDIDAS -- 06

VEÍCULOS RECUPERADOS DE ROUBO OU FURTO E VEÍCULOS APREENDIDOS

VEÍCULOS RECUPERADOS ----- 30

VEÍCULOS APREENDIDOS ----- 34

VEÍCULOS REMOVIDOS ----- 02

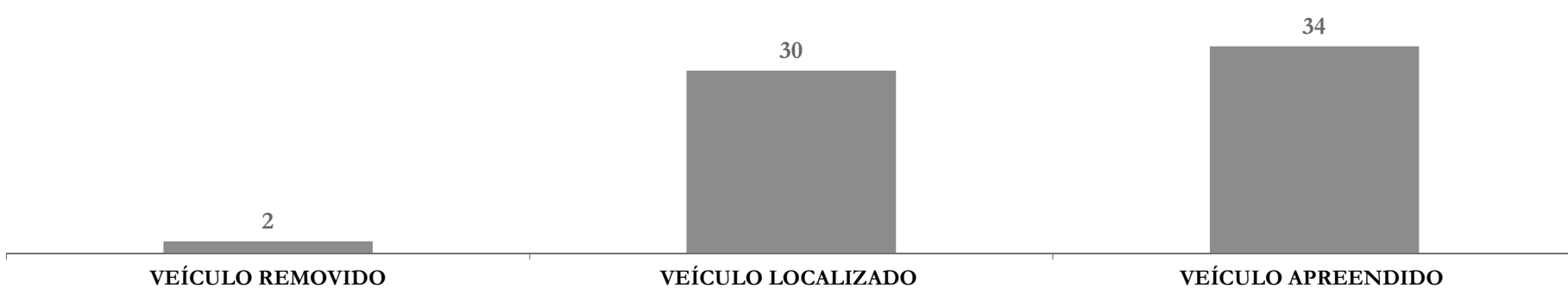

PESSOAS DETIDAS EM OCORRÊNCIAS

MENORES DETIDOS/ ATO INFRACIONAL ----- 56

ADULTOS DETIDOS/ PRESOS ----- 123

PESSOAS AVERIGUADAS/ LIBERADAS ----- 1.005

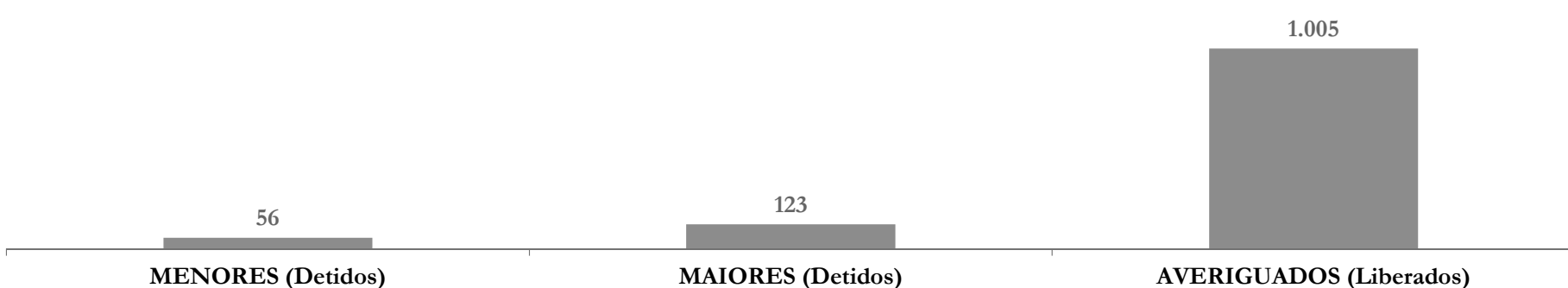

APREENSÕES DE PRODUTOS ILEGAIS

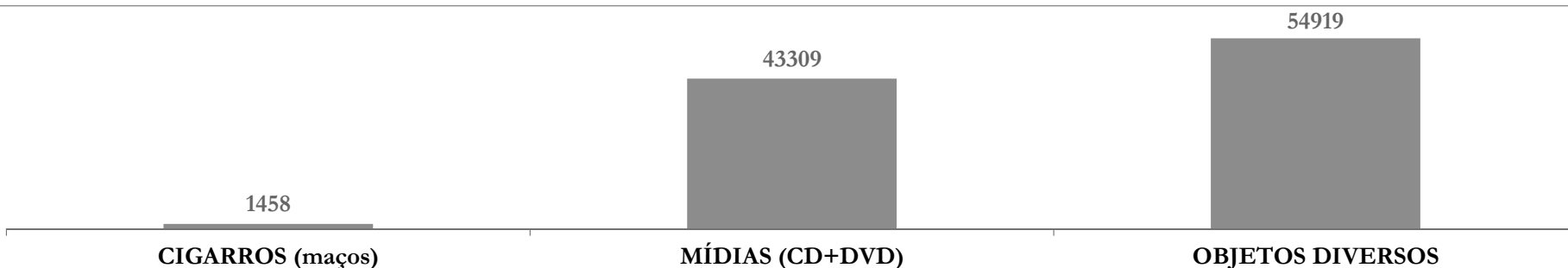

TOTAL DE APREENSÕES DE PRODUTOS ILEGAIS ----- 99.686 (Unidades)

OBSERVÁTORIO DE SEGURANÇA: (15)- 32129400

[Assinatura]



PREFEITURA DO MUNICÍPIO DE SOROCABA
SECRETARIA DE GOVERNO E SEGURANÇA COMUNITÁRIA
GUARDA CIVIL MUNICIPAL



ANEXO I

APREENSÕES DE ENTORPECENTES (porções) E ARMAS

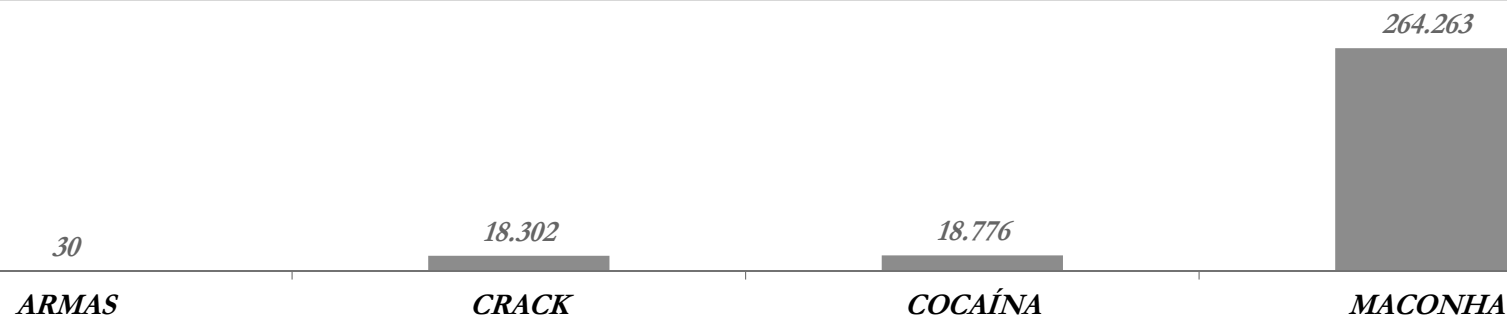

TOTAL DE APREENSÕES DE ENTORPECENTES -- 301.341 (porções)

TOTAL DE ARMAS APREENDIDAS -- 30

VEÍCULOS RECUPERADOS DE ROUBO OU FURTO E VEÍCULOS APREENDIDOS

VEÍCULOS RECUPERADOS ----- 94
 VEÍCULOS APREENDIDOS ----- 132
 VEÍCULOS REMOVIDOS ----- 26

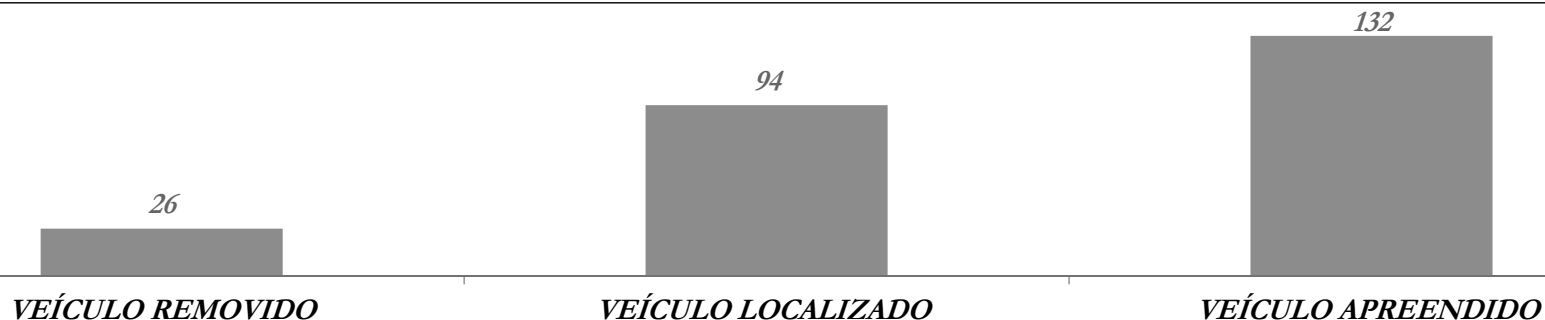

PESSOAS DETIDAS EM OCORRÊNCIAS

MENORES DETIDOS/ ATO INFRACIONAL ----- 204
 ADULTOS DETIDOS/ PRESOS ----- 755
 PESSOAS AVERIGUADAS/ LIBERADAS ----- 4.226

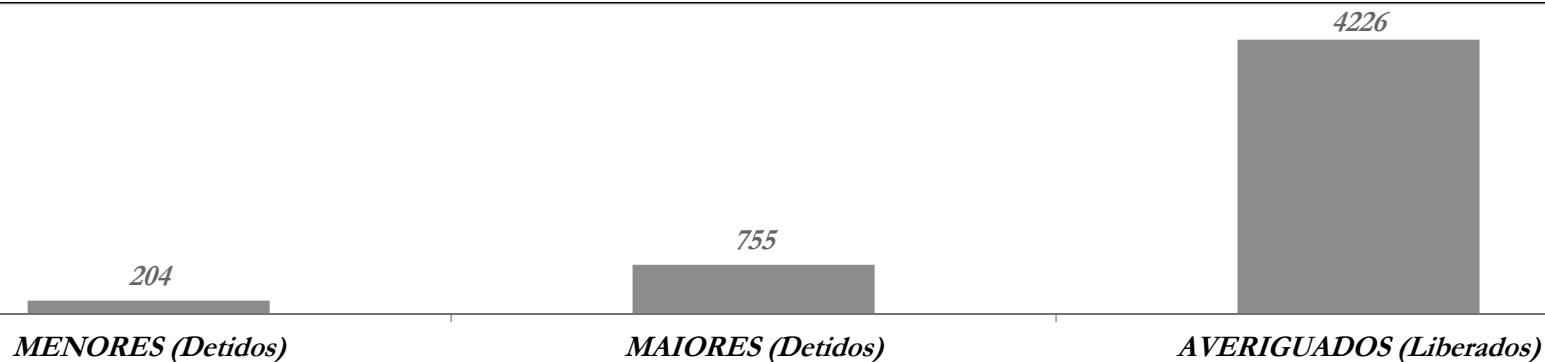

APREENSÕES DE PRODUTOS ILEGAIS

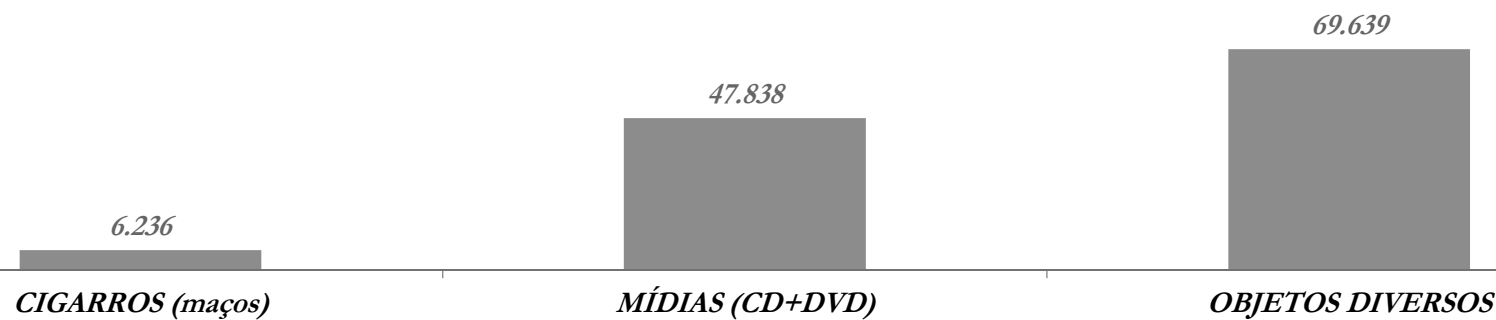

TOTAL DE APREENSÕES DE PRODUTOS ILEGAIS ----- 123.713 (Unidades)

INSTRUÇÃO FUNSERV/SPB Nº 001/2017

Considerando a Lei nº 4599/94 alterada pela Lei nº 8119/07, a Lei nº 8346/2007 e o Decreto nº 16.383/2008, que estabelecem regras para a promoção e progressão do Sistema de Evolução Funcional;

Considerando a necessidade de regulamentação para procedimentos relativos ao Sistema de Evolução Funcional.

Instrui:

Art. 1º - Os servidores estáveis poderão apresentar no período de 16 de janeiro/2017 a 16 de fevereiro/2017 os certificados de cursos para fins de capacitação relativa ao exercício de 2016.

Art. 2º - O Processo de Evolução Funcional ocorrerá anualmente, no mês de abril, relativo ao exercício anterior, respeitados os limites de gastos com pessoal, definidos na Lei de Responsabilidade Fiscal .

Parágrafo Único – O exercício previsto no “caput” compreende o período de 1º de janeiro a 31 de dezembro.

Art. 3º - Serão habilitados para o sistema de Evolução Funcional os servidores que se enquadrarem nas seguintes condições:

I – promoção (referência): servidores já estáveis e os que concluírem o período de estágio probatório até o final do exercício considerado.

II – servidores que não tiverem sofrido punições disciplinares nos termos do Estatuto dos Servidores Públicos Municipais de Sorocaba - Lei nº 3800/1991, observadas as regras estabelecidas no artigo 3º, inciso II, da Lei nº 8.346/2007 e artigo 25, parágrafo 1º, da Lei nº 4.599/1994.

Art. 4º - Os servidores que concluírem o período de estágio probatório no decorrer do exercício considerado terão a assiduidade calculada proporcionalmente à data da aquisição da estabilidade, para fins de promoção (referência).

Art. 5º - Os cursos apresentados para fins de promoção (referência) nos termos da Tabela A do anexo da Lei nº 8.346/2007, serão avaliados independente da data da realização, desde que concluídos até o final do exercício considerado.

Parágrafo Único - Para os fins previstos no “caput”, os documentos deverão ser entregues na seguinte conformidade:

I - curso de graduação: diploma ou certidão de conclusão acompanhada do respectivo histórico escolar, com a comprovada colação de grau;

II – curso de pós-graduação stricto sensu: diploma ou ata de defesa com a devida titulação de mestre ou doutor, acompanhado do respectivo histórico escolar, realizado nos termos de Resolução específica do Conselho Nacional de Educação;

III – curso de pós-graduação lato sensu, em nível de especialização: certificado acompanhado do respectivo histórico escolar, que atenda as exigências previstas em Resolução específica do Conselho Nacional de Educação;

IV - curso de pós-graduação Extensão Universitária com carga horária mínima de 240 horas, previsto na Tabela A, da Lei nº 8.346/2007: certificado acompanhado do respectivo histórico escolar.

Art. 6º - Os cursos previstos na Tabela B do anexo da Lei nº 8.346/2007 serão avaliados desde que tenham sido realizados nos últimos 2 (dois) anos, sendo considerado para esse fim o período estabelecido em Comunicado da SEAD/ APP.

Parágrafo Único - Os cursos previstos no “caput” deverão ser entregues na forma de certificado, que se enquadre nas seguintes regras:

I) cursos com carga horária mínima de 8 horas;

II) limite, por exercício analisado, de no máximo 2 (dois) cursos à distância (online, e-learning), sendo que em caso de apresentação de certificados em número superior ao estabelecido serão pontuados os dois primeiros cursos concluídos, independente de carga horária ou instituição realizadora;

III) cursos à distância (online, e-learning), simpósios, encontros, workshops, jornadas, oficinas, seminários, palestras, conferências, dentre outros acompanhados de conteúdo programático ou ementa do curso.

IV) Quando a participação em cursos ocorrer durante congresso, esta deverá ser comprovada separadamente por meio de apresentação de certificado específico contendo a carga horária do curso realizado.

V) Não havendo a comprovação de participação em curso específico durante o congresso, conforme estabelecido no inciso IV deste artigo, será efetuado somente o cômputo da pontuação referente à participação geral no referido congresso, também mediante apresentação de certificado.

Art. 7º - Os diplomas e/ou certificados apresentados para fins de Evolução Funcional serão avaliados observando-se:

I) compatibilidade de carga horária, período de realização e data de emissão;

II) compatibilidade entre o cargo e a natureza do curso;

III) documento contendo timbre, carimbo, carga horária, período de realização (mês e ano), e assinatura do responsável pelo curso, a qual poderá ser facultativa somente no caso de certificado de curso à distância (online, e-learning), desde que este apresente código de certificação;

IV) os diplomas e/ou certificados de cursos estrangeiros deverão ser traduzidos para língua portuguesa e validados por órgãos oficiais.

Art. 8º - Os cursos divididos em mais de um módulo deverão apresentar a carga horária total dos módulos em um único certificado.

Parágrafo Único – Os módulos do mesmo curso apresentados em certificados diferentes não serão pontuados.

Art. 9º - Os diplomas, certificados e demais documentos necessários à comprovação da realização do curso, deverão ser apresentados por cópia reprográfica autenticada ou acompanhados do original.

Art. 10º - É de responsabilidade do servidor o preenchimento de formulário específico, disponível na Seção de Pagamento e Benefícios, que deverá ser entregue, juntamente com os diplomas e/ou certificados dos cursos.

§ 1º O servidor que possui mais de um vínculo funcional deverá preencher o formulário citado no “caput” para cada uma das matrículas ativas.

§ 2º É de responsabilidade do servidor a verificação dos diplomas e/ou certificados que serão entregues, a fim de que atendam as regras desta Instrução, da Lei nº 4.599/1994 alterada pela Lei nº 8.119/2007, da Lei nº 8.346/2007 e do Decreto nº 16.383/2008.

§ 3º Os diplomas e/ou certificados poderão ser utilizados uma única vez para fins de Evolução Funcional (nível ou referência).

Art. 11º - Para fins de Evolução Funcional, não serão considerados válidos:

I. Declarações ou atestados de conclusão de curso.

II. Os cursos preparatórios para concursos públicos.

III. Apostilamentos de diploma de curso de graduação que possuírem mais de uma habilitação.

IV. Cursos que já tenham sido considerados como pré-requisito do cargo.

V. Os certificados cujo próprio servidor ministrou o curso.

Art. 12º - Não serão aceitos documentos extemporâneos ou substituição após o período estabelecido para a entrega dos mesmos.

Art. 13º – Não serão avaliados os cursos dos servidores que já atingiram a pontuação máxima de capacitação (320 pontos) nos termos do art. 4º, da Lei 8.346/2007.

Art. 14º - A Seção de Pagamento e Benefício publicará o resultado do enquadramento da evolução funcional do exercício analisado.

Art. 15º - Os recursos do enquadramento do exercício analisado deverão ser apresentados à Seção de Pagamento e Benefícios, no período de 2 a 16/05/2017.

Art. 16º - Esta Instrução entra em vigor a partir da data de sua publicação.

Sorocaba, 13 de janeiro de 2017.

ANA PAULA FAVERO SAKANO
Presidente da Funserv

181

DISQUE DENÚNCIA

A denúncia é sua melhor arma.

EXERCÍCIO 2016
EVOLUÇÃO FUNCIONAL
REQUERIMENTO DE PROMOÇÃO (REFERÊNCIA)

(PRENCHER COM LETRA DE FORMA)
Nome completo (por extenso)

Admissão _____ Cargo _____ Matrícula _____
/ /

Secretaria _____ Divisão _____ Seção _____

TABELA A

	Documentos	Quantidade de Certificados	Nº de folhas
I	Doutorado - concluído		
II	Mestrado - concluído		
III	Pós-Graduação nível especialização – Lato Sensu média de 260 horas - concluído		
IV	Curso de Administração Pública promovido pela Prefeitura de Sorocaba - concluído		
V	Pós-Graduação nível extensão Universitário - concluído		
VI	Curso de nível superior desde que não seja requisito do cargo - concluído		
VII	Curso de nível médio desde que não seja requisito do cargo - concluído		

TABELA B

	Documentos (realizados no período de 30/12/2012 a 30/12/2014)	Quantidade de Certificados	Nº de folhas
I	Curso de 64 horas a 72 horas		
II	Curso de 53 horas a 63 horas		
III	Curso de 48 horas a 52 horas		
IV	Curso de 40 horas a 47 horas		
V	Curso de 32 horas a 39 horas		
VI	Curso de 24 horas a 31 horas		
VII	Curso de 16 horas a 23 horas		
VIII	Curso de 08 horas a 15 horas		
IX	Cursos de Informática Básicos		
X	Cursos de Informática Avançados		
XI	Congresso Internacional		
XII	Congresso Nacional		

Total de folhas (A+B)

Requer análise dos documentos acima para contagem de pontos para fins de promoção, DECLARA estar ciente que somente serão pontuados os documentos que atendam os critérios estabelecidos na Lei 8346/2007, Decreto nº 16383/2008 e Resolução nº 004/2015

Assinatura do servidor

Resolução nº 001/2017

ANA PAULA FÁVERO SAKANO, Presidente da Fundação da Seguridade Social dos Servidores Públicos Municipais de Sorocaba no uso de suas atribuições legais:

Considerando a necessidade de atender à Constituição Federal, artigo 39, § 6º, incluído pela Emenda nº 19/98,

RESOLVE:

Publicar a tabela de salários dos cargos e funções da FUNSERV-Sorocaba, baseadas no reajuste salarial concedido através da Lei nº 11.284/2016 – Art. 1º - Incisos I, II e III.

TABELA DE SALÁRIO – OUTUBRO 2016

Cargo	Classe	Jornada	Salário - Padrão
Presidente		40 h	R\$ 16.999,98
Vice-Presidente			Sem remuneração
Diretor Administrativo- Financeiro	CS7	40 h	R\$ 9.243,36
Diretor da Previdência e Assistência Social	CS7	40 h	R\$ 9.243,36
Assessor Técnico	CS7	40h	R\$ 9.243,36
Auditor Geral da Saúde	CS7	40h	R\$ 9.243,36
Chefe de Divisão	CS6	40 h	R\$ 7.254,32
Chefe de Seção	CS4	40 h	R\$ 5.414,35
Assistente de Secretaria e Expediente	CS2	40 h	R\$ 3.163,52
Auxiliar de Administração I	AD07	40 h	R\$ 1.346,43
Assistente Social I	TS11	30 h	R\$ 3.765,57
Médico I	AM01	15 h	R\$ 69,45
Auxiliar de Enfermagem I	SA02	30 h	R\$ 15,05
Contador I	TS09	30 h	R\$ 3.364,39
Motorista I	OP11	40 h	R\$ 1.714,38
Auxiliar de Serviços Operacionais	OP07	40 h	R\$ 1.346,43
Técnico em Informática	AD12	40 h	R\$ 2.251,70
Procurador	TS15	20 h	R\$ 5.169,62
Técnico em Enfermagem	SA02	30 h	R\$ 15,05
Enfermeiro	SA03	30h	R\$ 26,34

Sorocaba, 13 de janeiro de 2017

ANA PAULA FÁVERO SAKANO
Presidente

ATO CONCESSÓRIO DE PENSÃO PORTARIA FUNSERV – SPAB Nº 033/2017

Ana Paula Favero Sakano, Presidente da Fundação da Seguridade Social dos Servidores Públicos Municipais de Sorocaba, no uso de suas atribuições legais, concede pensão por morte a ILZA GOMES SIMÕES MENDES (esposa) e MARIA ESTER MENDES (filha), dependentes de IRINEU COSTÓDIO MENDES, servidor público municipal aposentado, falecido em 06/12/2016, com efeito retroativo a contar da data do óbito.

Sorocaba, 04 de janeiro de 2017.
ANA PAULA FAVERO SAKANO
Presidente da FUNSERV

ATO CONCESSÓRIO DE PENSÃO PORTARIA FUNSERV – SPAB Nº 034/2017

Ana Paula Favero Sakano, Presidente da Fundação da Seguridade Social dos Servidores Públicos Municipais de Sorocaba, no uso de suas atribuições legais, concede pensão por morte a JOSÉ ROQUE MARINS (conjuge), dependente de EUGENIA ZAGATO MARINS, servidora pública municipal aposentada, falecida em 19/11/2016, com efeito retroativo a contar da data do óbito.

Sorocaba, 06 de janeiro de 2017.

ANA PAULA FAVERO SAKANO
Presidente da FUNSERV

FUNDAÇÃO DA SEGURIDADE SOCIAL DOS SERVIDORES PÚBLICOS MUNICIPAIS DE SOROCABA

DIVISÃO ADMINISTRATIVA E FINANCEIRA
MODALIDADE: PREGÃO 03/2016
EXTRATO DO CONTRATO 001/2017
OBJETO: CONTRATAÇÃO DE EMPRESA ESPECIALIZADA PARA PRESTAÇÃO DE SERVIÇOS TÉCNICOS ATUARIAIS E ECONÔMICOS FINANCEIROS COM ANÁLISE, ACOMPANHAMENTO E ASSESSORIA AO SISTEMA DE PREVIDÊNCIA EM RELAÇÃO AOS ATIVOS E PASSIVOS DA FUNDAÇÃO DA SEGURIDADE SOCIAL DOS SERVIDORES PÚBLICOS MUNICIPAIS DE SOROCABA.
CONTRATANTE: FUNDAÇÃO DA SEGURIDADE SOCIAL DOS SERVIDORES PÚBLICOS MUNICIPAIS DE SOROCABA.
CONTRATADA: ETAA – ESCRITÓRIO TÉCNICO DE ASSESSORIA ATUARIAL S/S LTDA.
INÍCIO CONTRATO: 11.01.2017
PERÍODO DO CONTRATO: 12 (DOZE) MESES
VALOR TOTAL DO CONTRATO: R\$ 57.000,00 (Cinquenta e sete mil reais).
SOROCABA, 12 DE JANEIRO DE 2017.

FRANCISCO MIGUEL GROSSO JUNIOR
DIRETOR ADMINISTRATIVO E FINANCEIRO
FUNSERV

URBES

Trânsito e Transportes

URBES Trânsito e Transportes

Relação de Notificações de Autuação para Publicação na Imprensa

Data Emissão: 03/01/2017

Número AIT	Placa	Enquadramento	Data/Hora Infração	Prazo Defesa/Indicação
C1329168	FJZ5175	74630	11/04/2016 09:29:00	01/06/2016
C1329396	FHB9311	74550	11/04/2016 09:55:00	01/06/2016
C1329399	DKR3379	74550	11/04/2016 10:06:00	01/06/2016
C1329406	EIR1866	74630	11/04/2016 10:49:00	01/06/2016
C1329411	HJE0362	74550	11/04/2016 12:05:00	01/06/2016
C1329422	ASB5797	74550	11/04/2016 12:40:00	01/06/2016
C1329437	EKI1218	74710	11/04/2016 13:36:00	01/06/2016
C1329438	EKI1218	74630	11/04/2016 13:38:00	01/06/2016
C1329442	BIR6773	74550	11/04/2016 13:49:00	01/06/2016
C1329448	ANM4877	74550	11/04/2016 13:59:00	01/06/2016
C1329450	ETL2256	74550	11/04/2016 14:09:00	01/06/2016
C1329457	DAU1633	74550	11/04/2016 14:44:00	01/06/2016
C1329463	EHQ8750	74550	11/04/2016 15:08:00	01/06/2016
C1329462	EHP0626	74550	11/04/2016 15:08:00	01/06/2016
C1329468	CWK8268	74550	11/04/2016 15:42:00	01/06/2016
C1329478	DLD3866	74550	11/04/2016 16:36:00	01/06/2016
C1329481	ASB5797	74630	11/04/2016 17:07:00	01/06/2016
C1329482	BNP8742	74550	11/04/2016 17:20:00	01/06/2016
B1005203	HMA7675	54521	11/04/2016 19:46:00	06/06/2016
C1329494	EUS6797	74550	11/04/2016 22:00:00	01/06/2016
B1005204	ETM1668	52070	11/04/2016 22:20:00	06/06/2016
C1329497	BZT0350	74550	11/04/2016 22:32:00	01/06/2016
C1329226	EGU7941	74550	12/04/2016 10:37:00	01/06/2016
A2998806	BIY3035	56810	13/04/2016 07:08:00	01/06/2016
C1329521	DNN0070	74630	13/04/2016 07:24:00	01/06/2016
C1329528	EQE7236	74550	13/04/2016 07:53:00	01/06/2016
C1329539	FKK5180	57461	13/04/2016 08:25:00	01/06/2016
C1329548	MQV3992	74550	13/04/2016 08:55:00	01/06/2016
B1008548	ARU0805	51930	13/04/2016 09:28:00	02/06/2016
B1008550	HHR5427	51851	13/04/2016 09:38:00	01/06/2016
A2998813	AYB3831	51851	13/04/2016 09:40:00	01/06/2016
C1329568	BIM2769	74550	13/04/2016 10:06:00	01/06/2016
C1329571	CWK2864	74550	13/04/2016 10:14:00	01/06/2016
C1329580	BNP8271	74550	13/04/2016 10:35:00	01/06/2016
C1329583	EOP9924	74550	13/04/2016 10:41:00	01/06/2016
B1008653	EBK6461	73662	13/04/2016 10:50:00	06/06/2016
B1007745	BNN0451	51851	13/04/2016 10:55:00	01/06/2016
B1007747	BHW2939	51851	13/04/2016 10:59:00	01/06/2016
C1329600	EHL9399	74550	13/04/2016 11:41:00	01/06/2016
C1329608	DNN2901	74550	13/04/2016 12:14:00	01/06/2016
C1329611	FJT6612	74550	13/04/2016 12:28:00	01/06/2016
C1329616	EWY0469	74550	13/04/2016 12:56:00	01/06/2016
C1329628	FBN8510	74550	13/04/2016 13:34:00	01/06/2016
C1329630	EKI1218	74550	13/04/2016 13:39:00	01/06/2016
C1329632	DNN2901	74550	13/04/2016 13:47:00	01/06/2016
C1329640	DTQ8872	74550	13/04/2016 14:02:00	01/06/2016
C1329652	DBH7000	74550	13/04/2016 14:28:00	01/06/2016
C1329661	EIQ4627	74550	13/04/2016 14:42:00	01/06/2016
C1329667	DCA2320	74550	13/04/2016 15:05:00	01/06/2016
B1008921	EYB6359	60412	13/04/2016 15:06:00	01/06/2016
C1329670	DKR7420	74550	13/04/2016 15:25:00	01/06/2016
C1329690	DNN0070	74550	13/04/2016 16:59:00	01/06/2016
C1329692	DNN0070	74550	13/04/2016 17:03:00	01/06/2016
B1007325	ERF0981	73662	13/04/2016 17:36:00	01/06/2016

C1329703	BV08929	74550	13/04/2016 17:46:00	01/06/2016	C1330225	DXA4937	74550	15/04/2016 15:26:00	02/06/2016
C1329707	ASB5797	74630	13/04/2016 18:05:00	01/06/2016	B1007694	FBW1091	73662	15/04/2016 15:26:00	02/06/2016
B1003085	HIC7579	55090	13/04/2016 19:27:00	01/06/2016	C1330496	FYM0960	57461	15/04/2016 16:02:00	03/06/2016
A2973177	FKI3510	554160	13/04/2016 20:25:00	06/06/2016	C1330497	CZU6301	57461	15/04/2016 16:03:00	03/06/2016
C1329715	AGR4964	74550	13/04/2016 21:07:00	02/06/2016	B1008007	DIW1582	73662	15/04/2016 16:10:00	01/06/2016
C1329716	EGB7236	74550	13/04/2016 21:14:00	01/06/2016	C1330242	DMI8938	74630	15/04/2016 16:51:00	02/06/2016
C1329720	EVM5823	74550	13/04/2016 22:46:00	01/06/2016	B1015318	CIN6788	73662	15/04/2016 16:59:00	01/06/2016
B1000015	ESG8066	52070	14/04/2016 05:25:00	06/06/2016	B1002568	DUR7096	58196	15/04/2016 17:00:00	02/06/2016
B1007441	DXF9928	73662	14/04/2016 07:08:00	01/06/2016	A2989405	DNN1945	70721	15/04/2016 17:08:00	06/06/2016
B1001669	COM3590	51851	14/04/2016 07:19:00	01/06/2016	B1009884	EGB6399	51930	15/04/2016 17:28:00	03/06/2016
B1001670	COM3590	52070	14/04/2016 07:20:00	01/06/2016	B1003090	CYQ7518	51930	15/04/2016 17:44:00	01/06/2016
B1010330	OXI3253	56810	14/04/2016 07:32:00	08/06/2016	B1007890	EEJ8687	73662	15/04/2016 17:50:00	01/06/2016
B1010331	CTA3226	56810	14/04/2016 07:41:00	03/06/2016	A2996047	FNS0607	58196	15/04/2016 18:39:00	06/06/2016
B1008401	CAW2678	73662	14/04/2016 08:07:00	03/06/2016	C1330270	EYB7103	74550	15/04/2016 19:14:00	02/06/2016
B1008407	CAW2678	51851	14/04/2016 08:08:00	03/06/2016	B1003086	EWM2213	554160	15/04/2016 19:20:00	01/06/2016
B1007443	EAA8398	60501	14/04/2016 08:12:00	01/06/2016	A2986678	FBD8315	554160	15/04/2016 20:06:00	01/06/2016
C1329779	EKV5860	74550	14/04/2016 08:30:00	01/06/2016	B1002577	EBR9097	554160	15/04/2016 20:07:00	03/06/2016
C1329785	FKK5180	57461	14/04/2016 08:41:00	01/06/2016	B1002581	EFB2850	554160	15/04/2016 20:22:00	03/06/2016
C1329788	BGZ1434	57461	14/04/2016 08:48:00	01/06/2016	B1009003	EZW9247	554160	15/04/2016 20:35:00	03/06/2016
C1329797	EZK5791	74550	14/04/2016 09:24:00	01/06/2016	B1003523	DGK3707	51851	15/04/2016 21:00:00	02/06/2016
B1007998	CE08210	54521	14/04/2016 09:58:00	01/06/2016	A2999327	DX08450	60501	15/04/2016 22:15:00	06/06/2016
C1329803	DPZ5712	74710	14/04/2016 10:01:00	01/06/2016	C1330289	FPN3388	74550	15/04/2016 23:20:00	02/06/2016
C1329805	DPZ5712	74630	14/04/2016 10:12:00	01/06/2016	C1330291	FOJ1167	74550	15/04/2016 23:29:00	02/06/2016
C1329818	BPP3311	74550	14/04/2016 10:49:00	01/06/2016	B1006129	DHQ0214	55500	16/04/2016 00:34:00	03/06/2016
C1329823	FLV7441	74550	14/04/2016 10:57:00	01/06/2016	B1009294	FBN8345	55500	16/04/2016 01:20:00	02/06/2016
C1329833	DTQ3237	74550	14/04/2016 11:30:00	01/06/2016	B1004744	ENT3912	60501	16/04/2016 01:40:00	02/06/2016
C1329846	DNN2901	74550	14/04/2016 12:11:00	01/06/2016	B1000027	HGX1580	51851	16/04/2016 02:53:00	06/06/2016
C1329866	EHB9746	74630	14/04/2016 12:58:00	01/06/2016	C1330305	CRH9417	74550	16/04/2016 03:30:00	02/06/2016
C1329876	FZW1780	74550	14/04/2016 13:44:00	01/06/2016	C1330309	FNL8120	74550	16/04/2016 05:13:00	02/06/2016
C1329877	FWK6865	74550	14/04/2016 13:49:00	01/06/2016	C1330317	CJM3653	74550	16/04/2016 06:23:00	02/06/2016
C1329891	BOF6825	74550	14/04/2016 14:26:00	01/06/2016	C1330330	FTQ0647	74550	16/04/2016 07:40:00	02/06/2016
B1010516	DER8556	51851	14/04/2016 14:48:00	03/06/2016	C1330337	CDV6015	74550	16/04/2016 08:07:00	02/06/2016
B1010517	BV06593	51851	14/04/2016 14:49:00	03/06/2016	C1330338	EWV0874	74550	16/04/2016 08:14:00	02/06/2016
C1329901	DLD2890	74550	14/04/2016 14:57:00	01/06/2016	C1330343	ETL2256	74550	16/04/2016 08:33:00	02/06/2016
B1001902	DAL4046	55500	14/04/2016 15:17:00	03/06/2016	C1330350	EVM5947	74550	16/04/2016 08:53:00	02/06/2016
B1008812	EGB2059	73662	14/04/2016 15:47:00	03/06/2016	B1009637	GAI3909	52070	16/04/2016 09:04:00	03/06/2016
C1329923	FON7586	74550	14/04/2016 16:22:00	01/06/2016	a2998816	EIS0870	554160	16/04/2016 09:18:00	03/06/2016
B1005377	EGB0802	60501	14/04/2016 16:33:00	01/06/2016	C1330356	GAN9692	74550	16/04/2016 09:19:00	02/06/2016
C1329937	KIN4081	74550	14/04/2016 17:02:00	01/06/2016	C1330359	DSU2021	74550	16/04/2016 09:31:00	02/06/2016
C1329944	EVX6092	74630	14/04/2016 17:19:00	01/06/2016	B1008274	EJC4141	73662	16/04/2016 09:58:00	02/06/2016
B1002396	ADV2625	57461	14/04/2016 17:25:00	03/06/2016	C1330383	ESG1744	74550	16/04/2016 10:51:00	02/06/2016
B1002555	CTP0301	55500	14/04/2016 17:26:00	01/06/2016	C1330388	DYR7831	74550	16/04/2016 10:56:00	02/06/2016
B1007940	EAB9069	73662	14/04/2016 17:35:00	01/06/2016	C1330390	LNS1696	74550	16/04/2016 10:59:00	02/06/2016
C1329948	ETZ1249	60503	14/04/2016 17:38:00	01/06/2016	C1330392	BPY5061	74550	16/04/2016 11:08:00	02/06/2016
B1005395	FTU9140	51851	14/04/2016 17:55:00	01/06/2016	C1330394	DDH5290	74550	16/04/2016 11:11:00	02/06/2016
B1002558	FIK6685	73662	14/04/2016 18:17:00	01/06/2016	C1330410	HLP3741	74550	16/04/2016 11:54:00	02/06/2016
C1329962	FHV4785	74550	14/04/2016 18:54:00	01/06/2016	B1009761	ETX0433	60412	16/04/2016 12:12:00	06/06/2016
A2987948	EPV1816	60502	14/04/2016 19:58:00	01/06/2016	B1008881	CNH6207	554160	16/04/2016 12:25:00	03/06/2016
C1329976	DCI8013	74550	14/04/2016 23:12:00	01/06/2016	C1330433	EHL9088	74550	16/04/2016 12:49:00	02/06/2016
C1331412	LJK1282	74550	15/04/2016 03:39:00	08/06/2016	C1330435	EW01041	74550	16/04/2016 12:50:00	02/06/2016
C1329989	FMI3867	74550	15/04/2016 04:29:00	01/06/2016	B1008824	FGZ2709	73662	16/04/2016 13:20:00	03/06/2016
C1329996	BMM3821	74550	15/04/2016 05:54:00	01/06/2016	B1008825	ELW0967	73662	16/04/2016 13:32:00	03/06/2016
B1008201	HBL8606	60501	15/04/2016 06:25:00	03/06/2016	B1001909	DRR2229	51930	16/04/2016 13:35:00	06/06/2016
C1330000	EIH9300	74550	15/04/2016 06:44:00	02/06/2016	C1330521	EYS7443	74550	16/04/2016 13:59:00	03/06/2016
B1008522	ANF2779	73662	15/04/2016 07:04:00	02/06/2016	B1000079	CON3918	54525	16/04/2016 14:46:00	06/06/2016
C1330004	BGG1885	74550	15/04/2016 07:10:00	01/06/2016	C1330535	CYL9044	74550	16/04/2016 14:51:00	03/06/2016
B1009627	BWI2219	73662	15/04/2016 07:28:00	03/06/2016	C1330572	ERF4298	74550	16/04/2016 17:59:00	03/06/2016
C1330007	DBG4624	74550	15/04/2016 07:30:00	02/06/2016	B1009713	KPL4139	73662	16/04/2016 18:26:00	02/06/2016
C1330011	ELP8968	74550	15/04/2016 07:36:00	01/06/2016	B1003098	HKH9215	554160	16/04/2016 18:33:00	03/06/2016
B1003057	CE06760	51930	15/04/2016 07:36:00	02/06/2016	a2986683	FVP4060	55500	16/04/2016 18:48:00	02/06/2016
C1330016	FKK5991	74550	15/04/2016 07:45:00	01/06/2016	C1330452	HMP1966	60503	16/04/2016 21:47:00	02/06/2016
C1330030	EHZ8090	74550	15/04/2016 08:38:00	01/06/2016	C1330588	DIN7942	74550	16/04/2016 23:24:00	03/06/2016
C1330031	EMW6280	74550	15/04/2016 08:42:00	01/06/2016	a2989140	FXH5146	73662	17/04/2016 00:13:00	06/06/2016
C1330045	DKR8972	74550	15/04/2016 09:17:00	01/06/2016	B1008170	FPE0730	60501	17/04/2016 05:40:00	02/06/2016
B1008657	CPY6213	55500	15/04/2016 09:55:00	06/06/2016	C1330463	EW01041	74550	17/04/2016 05:47:00	02/06/2016
C1330125	DVH7709	74630	15/04/2016 10:59:00	02/06/2016	C1330464	EW01041	74630	17/04/2016 06:33:00	02/06/2016
B1000482	FGC6300	56300	15/04/2016 11:00:00	06/06/2016	C1330601	EW01041	74630	17/04/2016 07:00:00	03/06/2016
B1008849	NOK0456	60501	15/04/2016 11:05:00	03/06/2016	C1330465	EW01041	74550	17/04/2016 07:05:00	02/06/2016
B1011798	LKX6586	51851	15/04/2016 11:34:00	02/06/2016	B1011555	DHO9621	554110	17/04/2016 07:42:00	02/06/2016
C1330135	EHT8374	74550	15/04/2016 11:37:00	02/06/2016	C1330623	CHY3667	74550	17/04/2016 09:05:00	03/06/2016
B1008850	FBP5665	51851	15/04/2016 11:38:00	02/06/2016	C1330624	CE01221	74550	17/04/2016 09:13:00	03/06/2016
B1009749	CDF4952	51851	15/04/2016 11:51:00	01/06/2016	C1330625	FET2472	74550	17/04/2016 09:21:00	03/06/2016
C1330146	FIK6867	60503	15/04/2016 12:05:00	02/06/2016	A2978933	FQQ8147	54100	17/04/2016 09:55:00	06/06/2016
C1330147	DNN2901	74550	15/04/2016 12:06:00	02/06/2016	C1330631	DTV3537	74550	17/04/2016 09:58:00	03/06/2016
C1330177	EGR1664	74550	15/04/2016 13:17:00	02/06/2016	B1007780	BTM1487	73662	17/04/2016 11:34:00	06/06/2016
C1330193	EKI1218	74630	15/04/2016 13:44:00	02/06/2016	C1330661	FGO0399	74550	17/04/2016 11:59:00	03/06/2016
C1330194	EHB9746	74550	15/04/2016 13:47:00	02/06/2016	C1330660	EW01041	74550	17/04/2016 11:59:00	03/06/2016
C1330195	EKI1218	74550	15/04/2016 13:50:00	02/06/2016	C1330668	DLM0665	74550	17/04/2016 12:23:00	03/06/2016
C1330203	JFR2258	74550	15/04/2016 14:24:00	02/06/2016	B1011847	EVH6458	51851	17/04/2016 12:34:00	02/06/2016
C1330207	DQU3816	74630	15/04/2016 14:39:00	02/06/2016	B1007808	CWE7983	54100	17/04/2016 12:58:00	06/06/2016
C1330211	HKY2369	74550	15/04/2016 14:48:00	02/06/2016	C1330696	EKI1218	74630	17/04/2016 13:49:00	03/06/2016
B1008880	COU1878	55500	15/04/2016 15:24:00	03/06/2016	C1330702	NBO0005	74550	17/04/2016 14:02:00	03/06/2016
					C1330725	FJD5345	74550	17/04/2016 15:42:00	03/06/2

Pág. 22					Município de Sorocaba				13/01/2017
C1330738	DXY0582	74550	17/04/2016 16:13:00	03/06/2016	C1331310	BGV2637	74550	19/04/2016 19:35:00	06/06/2016
C1330745	CAX1774	74550	17/04/2016 16:27:00	03/06/2016	C1331312	DDL6625	74550	19/04/2016 19:50:00	06/06/2016
a2987482	FFG0124	60501	17/04/2016 16:39:00	06/06/2016	B1010602	BLP4988	73662	19/04/2016 20:20:00	10/06/2016
C1330748	CYD5308	74550	17/04/2016 16:42:00	03/06/2016	B1009844	DYE3386	554160	19/04/2016 20:57:00	06/06/2016
C1330760	CDN9298	74550	17/04/2016 17:34:00	03/06/2016	C1331324	DVE9755	74550	19/04/2016 21:19:00	06/06/2016
B1000044	DPZ0295	52070	17/04/2016 18:39:00	06/06/2016	A2717939	DMV8193	51851	19/04/2016 21:20:00	03/06/2016
B1000045	EVI8480	51851	17/04/2016 18:46:00	06/06/2016	C1331337	EW01041	74550	19/04/2016 23:41:00	06/06/2016
B1000047	DYR3517	52070	17/04/2016 19:23:00	06/06/2016	C1331417	FHB9770	74550	20/04/2016 01:08:00	08/06/2016
C1330894	BTD7227	74630	17/04/2016 19:29:00	06/06/2016	B1012541	DGF3724	70640	20/04/2016 01:22:00	06/06/2016
C1330480	HNT3541	60503	17/04/2016 22:15:00	02/06/2016	A2939264	DHQ5642	60501	20/04/2016 06:08:00	03/06/2016
B1012531	FFX9590	51851	17/04/2016 23:28:00	06/06/2016	B1007826	ANI2719	57461	20/04/2016 07:05:00	08/06/2016
C1330908	BYA5292	74550	17/04/2016 23:37:00	06/06/2016	B1008612	CJP3982	51851	20/04/2016 07:26:00	10/06/2016
B1009299	HXX6138	55500	18/04/2016 00:27:00	03/06/2016	C1331430	EIW0501	74550	20/04/2016 07:41:00	08/06/2016
C1330779	FOK7305	74550	18/04/2016 06:16:00	03/06/2016	B1007568	EKZ1005	56810	20/04/2016 07:45:00	06/06/2016
C1330782	DKR7930	74630	18/04/2016 07:06:00	03/06/2016	B1009813	DAL5693	51930	20/04/2016 09:20:00	06/06/2016
B1008186	FLL5396	73662	18/04/2016 07:51:00	13/06/2016	C1331451	CCC7954	74550	20/04/2016 09:28:00	08/06/2016
C1330783	EW01041	74630	18/04/2016 08:07:00	03/06/2016	C1331453	DKR7930	74550	20/04/2016 09:41:00	08/06/2016
B1011560	EPI6048	73662	18/04/2016 08:36:00	02/06/2016	B1010335	AST2916	55680	20/04/2016 09:55:00	06/06/2016
C1330935	EYS4194	74550	18/04/2016 08:53:00	06/06/2016	B1007571	HNZ2539	60501	20/04/2016 10:07:00	06/06/2016
B1008175	FZN4186	54521	18/04/2016 09:17:00	06/06/2016	C1331462	DDF8172	74550	20/04/2016 10:09:00	08/06/2016
C1330943	ESG0643	74550	18/04/2016 09:55:00	06/06/2016	C1331467	FHE0926	74550	20/04/2016 10:18:00	08/06/2016
C1330791	BZV0476	60503	18/04/2016 10:12:00	03/06/2016	B1001912	DKV5067	51851	20/04/2016 12:06:00	06/06/2016
C1330100	EVC0558	60503	18/04/2016 11:10:00	01/06/2016	C1331501	CRX1908	74550	20/04/2016 12:38:00	08/06/2016
C1330958	ESL1565	74550	18/04/2016 11:15:00	06/06/2016	B1002462	PVY4613	51851	20/04/2016 12:55:00	20/06/2016
B1002484	BZV6963	73662	18/04/2016 11:22:00	10/06/2016	B1002466	DNL8896	51851	20/04/2016 12:59:00	17/06/2016
C1330960	EAX2345	74630	18/04/2016 11:24:00	06/06/2016	C1331524	EKZ9820	74550	20/04/2016 13:42:00	08/06/2016
B1012240	CPT9532	57380	18/04/2016 11:59:00	06/06/2016	B1011688	EPV5837	73662	20/04/2016 14:00:00	06/06/2016
B1015937	HNA2989	51851	18/04/2016 12:22:00	06/06/2016	C1331535	EKI1218	74630	20/04/2016 14:05:00	08/06/2016
C1330977	DRE8344	74550	18/04/2016 12:59:00	06/06/2016	C1331544	DBH1569	74550	20/04/2016 14:20:00	08/06/2016
C1330980	CUB2758	74550	18/04/2016 13:08:00	06/06/2016	C1331724	FIW5260	56732	20/04/2016 14:24:00	09/06/2016
C1330813	DCC1588	74550	18/04/2016 13:12:00	03/06/2016	B1010776	EZW9396	554150	20/04/2016 14:59:00	10/06/2016
C1330814	DYR7831	74550	18/04/2016 13:13:00	03/06/2016	B1001911	DVR4873	55500	20/04/2016 14:59:00	06/06/2016
a2955805	FAB4589	54521	18/04/2016 13:22:00	15/06/2016	C1331729	EDS2469	74550	20/04/2016 15:29:00	09/06/2016
B1008894	CYR8246	60501	18/04/2016 13:28:00	06/06/2016	B1010562	FLL9319	73662	20/04/2016 16:45:00	06/06/2016
C1330984	EAJ1937	74550	18/04/2016 13:35:00	06/06/2016	C1331756	EUN7565	56732	20/04/2016 16:59:00	09/06/2016
C1330820	CGS3146	74550	18/04/2016 13:53:00	03/06/2016	C1331757	ERS2481	56732	20/04/2016 17:04:00	09/06/2016
B1010030	DME3054	73662	18/04/2016 14:08:00	06/06/2016	C1331759	DNN0070	74630	20/04/2016 17:19:00	09/06/2016
C1330826	FQM2102	74630	18/04/2016 14:14:00	03/06/2016	C1331760	DOQ9766	74550	20/04/2016 17:26:00	09/06/2016
C1330829	LXB7806	74550	18/04/2016 14:16:00	03/06/2016	B1010614	FTF5660	73662	20/04/2016 18:00:00	10/06/2016
B1003770	AAF9803	55500	18/04/2016 14:34:00	02/06/2016	A2888083	DGF2682	52070	20/04/2016 18:35:00	03/06/2016
B1009150	COV0125	55680	18/04/2016 14:40:00	06/06/2016	C1331773	BTR2208	57461	20/04/2016 18:50:00	09/06/2016
B1003772	ESW8976	554110	18/04/2016 15:07:00	02/06/2016	C1331775	GPT2054	57461	20/04/2016 18:57:00	09/06/2016
B1003775	DHQ2321	55500	18/04/2016 15:25:00	02/06/2016	B1009024	DWH9189	554160	20/04/2016 20:19:00	06/06/2016
A2979722	DAH4930	68231	18/04/2016 15:30:00	06/06/2016	B1010617	DQU5667	709910	20/04/2016 20:55:00	10/06/2016
B1010035	APZ8862	60501	18/04/2016 15:58:00	06/06/2016	C1331783	DDY1859	74550	20/04/2016 22:35:00	09/06/2016
C1330860	BNZ4019	60503	18/04/2016 16:23:00	03/06/2016	B1010415	CXN2959	51851	21/04/2016 00:28:00	06/06/2016
C1330992	FNT4302	57461	18/04/2016 16:25:00	06/06/2016	C1331789	FMR3496	74550	21/04/2016 00:41:00	09/06/2016
C1330866	EFQ5365	74550	18/04/2016 16:53:00	03/06/2016	B1006145	ERY4972	60501	21/04/2016 00:48:00	06/06/2016
B1009005	FHA1414	60501	18/04/2016 17:18:00	06/06/2016	C1331798	DTI8484	74630	21/04/2016 04:45:00	09/06/2016
C1330874	GAB2873	74550	18/04/2016 17:34:00	03/06/2016	C1331800	CYA5661	74630	21/04/2016 05:39:00	09/06/2016
B1009889	EAD2808	60501	18/04/2016 17:58:00	06/06/2016	C1331806	GNI9531	74550	21/04/2016 06:44:00	09/06/2016
C1330876	BVO8929	74550	18/04/2016 18:03:00	03/06/2016	C1331808	KJV6465	74550	21/04/2016 06:52:00	09/06/2016
C1330879	ETX3219	74550	18/04/2016 18:34:00	03/06/2016	C1331823	DAS5434	74630	21/04/2016 08:20:00	09/06/2016
B1009013	EGT8773	554150	18/04/2016 20:30:00	06/06/2016	B1000382	EQB9415	58196	21/04/2016 10:14:00	06/06/2016
C1330884	AYB3831	74550	18/04/2016 21:01:00	03/06/2016	B1009819	DHY8936	51930	21/04/2016 10:15:00	08/06/2016
C1330887	CPE3894	74550	18/04/2016 22:20:00	03/06/2016	C1331853	CYD2736	74550	21/04/2016 10:35:00	09/06/2016
C1330890	DIV5711	74630	19/04/2016 03:13:00	03/06/2016	C1331859	ETA4666	74550	21/04/2016 10:52:00	09/06/2016
C1331116	EKR7930	74630	19/04/2016 06:53:00	06/06/2016	B1002486	BTJ8519	554130	21/04/2016 11:19:00	10/06/2016
B1001699	FMI3208	51851	19/04/2016 07:02:00	01/06/2016	C1331877	EPF0187	74550	21/04/2016 12:04:00	09/06/2016
C1331129	EHB9746	74550	19/04/2016 07:49:00	06/06/2016	B1009771	CZV9394	60412	21/04/2016 12:42:00	06/06/2016
B1009644	DSU0321	73662	19/04/2016 07:49:00	06/06/2016	C1331016	DIW1125	74550	21/04/2016 12:58:00	06/06/2016
C1331154	BZX7944	74630	19/04/2016 09:10:00	06/06/2016	C1331019	AQJ1696	74550	21/04/2016 13:00:00	06/06/2016
C1331155	BZX7944	74550	19/04/2016 09:18:00	06/06/2016	C1331026	NOB0005	74550	21/04/2016 13:08:00	06/06/2016
B1008611	ESL0355	52070	19/04/2016 09:57:00	06/06/2016	C1331028	GHZ8585	74550	21/04/2016 13:12:00	06/06/2016
B1001616	EFQ5634	55090	19/04/2016 10:15:00	02/06/2016	a2979517	EGN2525	554160	21/04/2016 14:09:00	06/06/2016
C1331174	DGT5423	74630	19/04/2016 10:20:00	06/06/2016	B1009777	DFJ8537	554160	21/04/2016 14:26:00	10/06/2016
C1331176	FFR2867	74550	19/04/2016 10:23:00	06/06/2016	C1331359	BQI0990	60503	21/04/2016 14:57:00	06/06/2016
C1331188	EUZ7340	74550	19/04/2016 11:16:00	06/06/2016	C1331069	EHQ7951	74550	21/04/2016 15:18:00	06/06/2016
C1331201	CVM4623	74550	19/04/2016 12:16:00	06/06/2016	C1331087	KFN1540	74630	21/04/2016 16:18:00	06/06/2016
C1331229	DTQ2730	74550	19/04/2016 13:41:00	06/06/2016	C1331101	AXY8954	74550	21/04/2016 17:34:00	06/06/2016
C1331237	DBH1569	74550	19/04/2016 14:18:00	06/06/2016	B1002583	EEG2998	554160	21/04/2016 18:43:00	06/06/2016
C1331241	EVM5947	74630	19/04/2016 14:20:00	06/06/2016	B1002585	FBW2592	554160	21/04/2016 18:56:00	06/06/2016
B1007793	JVZ3945	554160	19/04/2016 15:02:00	06/06/2016	B1008011	DQS0522	554150	21/04/2016 19:25:00	10/06/2016
C1331259	DGB8931	74550	19/04/2016 15:04:00	06/06/2016	A2939220	CKL0041	54521	21/04/2016 21:06:00	03/06/2016
C1331276	GJC2410	74550	19/04/2016 15:59:00	06/06/2016	a2995951	AJT9069	51851	21/04/2016 23:59:00	13/06/2016
C1331281	DKZ8654	74550	19/04/2016 16:21:00	06/06/2016	B1012633	GFV0005	51851	22/04/2016 00:28:00	06/06/2016
C1331289	ANC9330	57461	19/04/2016 16:44:00	06/06/2016	B1009479	EBW6414	60501	22/04/2016 00:38:00	10/06/2016
B1010551	CLQ7000	73662	19/04/2016 16:52:00	06/06/2016	C1331903	GVF5846	74550	22/04/2016 07:24:00	09/06/2016
C1331293	BFD1093	74550	19/04/2016 16:57:00	06/06/2016	B1010360	LBT2842	554110	22/04/2016 08:59:00	06/06/2016
B1010604	CTU1497	73662	19/04/2016 17:15:00	10/06/2016	C1331925	ALX2473	74630	22/04/2016 09:11:00	10/06/2016
B1009077	FEI1209	73662	19/04/2016 17:18:00	06/06/2016	C1331928	FJF6971	74550	22/04/2016 09:20:00	09/06/2016
C1331307	BVO8929	74630	19/04/2016 17:48:00	06/06/2016	C1331963	CZF2691	74550	22/04/2016 10:42:00	13/06/2016

C1331968	DSS6371	74550	22/04/2016 11:10:00	13/06/2016	C1332411	CXL3502	74550	24/04/2016 09:59:00	13/06/2016
B1000701	EYW1771	59910	22/04/2016 11:30:00	06/06/2016	C1332414	FLK6796	74550	24/04/2016 10:10:00	13/06/2016
B1002487	DPB8928	554130	22/04/2016 11:40:00	10/06/2016	C1332431	EFX3605	74550	24/04/2016 11:15:00	13/06/2016
C1331983	LXB7806	74550	22/04/2016 12:04:00	13/06/2016	C1332440	FGG7476	74550	24/04/2016 11:53:00	13/06/2016
B1010545	CHT9983	51930	22/04/2016 12:21:00	06/06/2016	C1332465	DCI8476	74550	24/04/2016 13:01:00	13/06/2016
B1015940	DXG4933	51851	22/04/2016 12:29:00	06/06/2016	C1332473	CQG2376	74550	24/04/2016 13:28:00	13/06/2016
C1331991	EHB9746	74550	22/04/2016 12:34:00	13/06/2016	C1332478	FCB2544	74550	24/04/2016 13:52:00	13/06/2016
C1331994	EDS7342	74550	22/04/2016 12:43:00	13/06/2016	C1332482	DKR7930	74630	24/04/2016 14:13:00	13/06/2016
C1331999	FOM6870	74550	22/04/2016 12:57:00	13/06/2016	C1331397	HRZ9170	60503	24/04/2016 14:16:00	08/06/2016
C1332012	EHB9746	74550	22/04/2016 13:33:00	13/06/2016	A2979590	COI2301	55500	24/04/2016 14:47:00	10/06/2016
B1008959	EAW1252	51930	22/04/2016 13:40:00	10/06/2016	A2979591	BHB5878	55500	24/04/2016 14:50:00	10/06/2016
C1332019	EKI1218	74630	22/04/2016 13:49:00	13/06/2016	C1332502	HLP3741	74550	24/04/2016 15:11:00	13/06/2016
C1332020	EKI1218	74550	22/04/2016 13:52:00	13/06/2016	C1332510	FAQ1189	74550	24/04/2016 15:57:00	13/06/2016
A2997516	BUY4860	51851	22/04/2016 14:10:00	10/06/2016	C1332512	FKK7051	74550	24/04/2016 16:00:00	13/06/2016
B1028601	DUN7732	51851	22/04/2016 14:43:00	10/06/2016	C1331946	FTU9140	56732	24/04/2016 16:39:00	09/06/2016
B1028606	EAW1271	73662	22/04/2016 15:10:00	10/06/2016	C1332538	OBL6968	74550	24/04/2016 17:24:00	13/06/2016
C1332058	FWR8777	74550	22/04/2016 16:20:00	13/06/2016	C1332568	EKP1207	74550	24/04/2016 22:24:00	13/06/2016
C1332062	BTD7227	74550	22/04/2016 16:42:00	13/06/2016	C1332569	CYA5661	74550	24/04/2016 22:29:00	13/06/2016
C1332064	BTD7227	74550	22/04/2016 16:45:00	13/06/2016	C1332577	DYR7831	74630	25/04/2016 00:29:00	13/06/2016
C1332069	ETL2256	74550	22/04/2016 17:05:00	13/06/2016	C1332578	DYR7831	74630	25/04/2016 00:31:00	13/06/2016
C1332072	ESI1577	74550	22/04/2016 17:14:00	13/06/2016	B1009359	DWH6258	55500	25/04/2016 00:35:00	13/06/2016
B1009085	DKA7096	554160	22/04/2016 20:05:00	06/06/2016	B1011588	FOR7700	56810	25/04/2016 07:06:00	13/06/2016
B1009361	CYA5661	51851	23/04/2016 00:15:00	10/06/2016	C1332582	PGF5100	74550	25/04/2016 07:07:00	13/06/2016
B1006047	EOS2546	55500	23/04/2016 01:00:00	08/06/2016	B1007608	DJT6691	56810	25/04/2016 07:32:00	13/06/2016
C1332100	CLK4110	74550	23/04/2016 01:21:00	13/06/2016	B1007610	FFD1650	56810	25/04/2016 07:35:00	13/06/2016
C1332111	JLK5194	74630	23/04/2016 04:34:00	13/06/2016	B1007615	FKK5910	56810	25/04/2016 07:44:00	13/06/2016
C1332112	EKW8037	74630	23/04/2016 04:50:00	13/06/2016	C1332596	DJW0761	74630	25/04/2016 07:54:00	13/06/2016
B1007602	DW08373	60501	23/04/2016 05:51:00	10/06/2016	B1008676	DEB8913	73662	25/04/2016 08:04:00	10/06/2016
C1332128	PGF5100	74550	23/04/2016 07:11:00	13/06/2016	C1332603	EMW6280	74630	25/04/2016 08:31:00	13/06/2016
C1331375	EYR4250	60503	23/04/2016 07:42:00	06/06/2016	C1332552	BWH2459	57461	25/04/2016 08:48:00	13/06/2016
C1332131	DTQ9811	74550	23/04/2016 07:50:00	13/06/2016	B1000449	FBP5048	51851	25/04/2016 08:54:00	08/06/2016
C1332134	ANU6976	74550	23/04/2016 07:58:00	13/06/2016	B1000802	FEA0318	51851	25/04/2016 08:58:00	08/06/2016
C1332135	CJF8838	74550	23/04/2016 07:59:00	13/06/2016	B1008221	EFY7559	54526	25/04/2016 09:30:00	13/06/2016
C1332154	EYN1401	74550	23/04/2016 09:18:00	13/06/2016	B1001598	EYL1345	73662	25/04/2016 10:00:00	13/06/2016
C1332161	FUR7065	74550	23/04/2016 09:41:00	13/06/2016	C1332631	FST0176	74550	25/04/2016 10:38:00	13/06/2016
C1332163	DAS5434	74550	23/04/2016 09:47:00	13/06/2016	B1028766	BQA5788	554160	25/04/2016 11:02:00	13/06/2016
C1332178	CVF5045	74630	23/04/2016 11:01:00	13/06/2016	B1008636	FKB6633	73662	25/04/2016 11:28:00	13/06/2016
C1332180	ETX3087	74550	23/04/2016 11:09:00	13/06/2016	C1332641	ERS2294	74550	25/04/2016 11:33:00	13/06/2016
C1332183	DEG8057	74550	23/04/2016 11:15:00	13/06/2016	A2987114	ALW3458	51851	25/04/2016 12:00:00	13/06/2016
B1000412	DGP4576	51851	23/04/2016 11:30:00	08/06/2016	C1332658	BTD7005	74550	25/04/2016 12:47:00	13/06/2016
B1000415	CHQ3202	51851	23/04/2016 11:33:00	08/06/2016	C1332664	DQ03166	74550	25/04/2016 13:14:00	13/06/2016
C1332192	EDS7342	74550	23/04/2016 11:55:00	13/06/2016	C1332665	BBB4241	74550	25/04/2016 13:16:00	15/06/2016
B1028703	FCY6168	58194	23/04/2016 12:51:00	10/06/2016	C1332671	EKI1218	74550	25/04/2016 13:30:00	13/06/2016
C1332216	EKI1218	74550	23/04/2016 13:08:00	13/06/2016	B1029476	ERS1341	73662	25/04/2016 14:08:00	17/06/2016
C1332219	EKI1218	74630	23/04/2016 13:12:00	13/06/2016	B1000805	NWM8109	55680	25/04/2016 14:12:00	08/06/2016
C1332224	FND0647	74550	23/04/2016 13:18:00	13/06/2016	B1029482	FBB7905	73662	25/04/2016 14:30:00	17/06/2016
A2987103	EYB0222	73662	23/04/2016 13:33:00	06/06/2016	C1332687	HDN7618	74550	25/04/2016 14:30:00	13/06/2016
C1332243	CLQ7000	74550	23/04/2016 13:48:00	13/06/2016	B1029486	EDS8914	51851	25/04/2016 14:45:00	17/06/2016
C1332244	NOB0005	74550	23/04/2016 14:01:00	13/06/2016	B1029487	FMT1410	73662	25/04/2016 14:46:00	17/06/2016
B1028710	EUB7594	51851	23/04/2016 14:24:00	10/06/2016	B1028773	EPV0604	73662	25/04/2016 14:50:00	13/06/2016
B1007822	BMD3982	56731	23/04/2016 14:42:00	06/06/2016	C1331408	CIN3516	60503	25/04/2016 15:00:00	06/06/2016
C1332257	EPF1206	74550	23/04/2016 14:47:00	13/06/2016	B1028774	ENV0960	73662	25/04/2016 15:03:00	13/06/2016
C1332261	JFX3469	74550	23/04/2016 14:58:00	13/06/2016	C1332699	EBQ9873	74550	25/04/2016 15:11:00	13/06/2016
B1000419	EEM6162	554160	23/04/2016 15:17:00	08/06/2016	C1332705	ECV6626	74550	25/04/2016 15:49:00	13/06/2016
C1332266	ERS2481	74550	23/04/2016 15:22:00	13/06/2016	B1028717	EFQ5634	60501	25/04/2016 15:50:00	13/06/2016
B1008675	COM3590	60501	23/04/2016 15:51:00	08/06/2016	B1000816	BRX4130	52070	25/04/2016 16:26:00	08/06/2016
B1000427	BBA2956	51851	23/04/2016 15:58:00	08/06/2016	A2973198	CYI2897	55500	25/04/2016 17:20:00	10/06/2016
C1332287	DMU2023	74550	23/04/2016 16:16:00	13/06/2016	B1000906	CHJ1330	60412	25/04/2016 17:28:00	08/06/2016
C1332300	CYD5308	74550	23/04/2016 17:01:00	13/06/2016	B1009995	BUY7551	56810	25/04/2016 17:53:00	10/06/2016
B1001371	CVH4442	51851	23/04/2016 17:26:00	06/06/2016	B1012611	CNG1188	51851	25/04/2016 23:39:00	08/06/2016
C1332309	JFX3469	74550	23/04/2016 17:32:00	13/06/2016	C1332737	KDS8797	74630	26/04/2016 01:58:00	15/06/2016
C1331385	ERS1599	60503	23/04/2016 17:40:00	06/06/2016	C1332918	HRV7932	57461	26/04/2016 07:37:00	16/06/2016
C1332325	CTX5921	74550	23/04/2016 18:58:00	13/06/2016	C1332754	EQE7236	74550	26/04/2016 07:56:00	15/06/2016
C1332328	EYV0874	74630	23/04/2016 19:18:00	13/06/2016	C1332761	HVN9220	74550	26/04/2016 08:37:00	15/06/2016
C1332331	ANF8494	74550	23/04/2016 19:47:00	13/06/2016	B1008415	DSG7239	73662	26/04/2016 10:40:00	13/06/2016
C1332341	EHQ7951	74550	23/04/2016 20:55:00	13/06/2016	C1332802	DQU3776	74550	26/04/2016 10:49:00	15/06/2016
C1332346	LZX9599	74550	23/04/2016 21:24:00	13/06/2016	C1332806	DQT9764	60503	26/04/2016 11:02:00	15/06/2016
C1332353	EKI1218	74710	23/04/2016 22:47:00	13/06/2016	B1029151	CPA0004	55500	26/04/2016 11:10:00	13/06/2016
B1012639	HNA2989	60501	23/04/2016 23:25:00	08/06/2016	B1015947	DQT7737	51851	26/04/2016 11:19:00	17/06/2016
B1012640	HNA2989	51851	23/04/2016 23:26:00	08/06/2016	C1333274	DKR9395	74550	26/04/2016 12:14:00	22/06/2016
B1012644	DBH1280	51851	24/04/2016 00:04:00	08/06/2016	B1008973	OXE8433	51930	26/04/2016 12:26:00	13/06/2016
a2782669	CXT4884	55500	24/04/2016 02:28:00	17/06/2016	C1333279	FIR0870	74550	26/04/2016 12:34:00	22/06/2016
C1332369	CYA5661	74550	24/04/2016 06:14:00	13/06/2016	C1333286	EKI1218	74710	26/04/2016 12:55:00	22/06/2016
B1010751	EAJ1937	73662	24/04/2016 08:25:00	10/06/2016	B1009663	EVC2425	55500	26/04/2016 12:58:00	13/06/2016
C1332400	EDA9251	74550	24/04/2016 09:01:00	13/06/2016	a2988205	EVT4061	73662	26/04/2016 13:02:00	13/06/2016
C1332401	DVH5414	74550	24/04/2016 09:05:00	13/06/2016	C1333292	FFY0238	74550	26/04/2016 13:10:00	22/06/2016
C1332402	DVH5414	74550	24/04/2016 09:06:00	13/06/2016	C1333293	FHB6488	74550	26/04/2016 13:16:00	22/06/2016
C1331394	EKV5860	60503	24/04/2016 09:12:00	06/06/2016	C1333295	FHB6488	74550	26/04/2016 13:17:00	22/06/2016
C1332407	CZF2330	74550	24/04/2016 09:29:00	13/06/2016	C1333297	EPF0399	74550	26/04/2016 13:24:00	22/06/2016
B1007824	HEJ7683	554160	24/04/2016 09:30:00	13/06/2016	C1333301	DPZ6278	74550	26/04/2016 13:33:00	22/06/2016
B1007823	HRZ4212	554160	24/04/2016 09:30:00	10/06/2016	B1003343	EYW1711	73662	26/04/2016 14:00:00	13/06/2016
B1008145	DXL3489	60412	24/04/2016 09:58:00	10/06/2016	C1332814	BSR9999	60503	26/04/2016 14:14:00	15/06/2016

B1028732	EEH0844	54600	26/04/2016 14:26:00	13/06/2016	C1333351	HNA2371	74550	28/04/2016 15:21:00	22/06/2016
C1332821	EDLS144	74550	26/04/2016 15:02:00	15/06/2016	B1029178	DNA9643	51852	28/04/2016 15:21:00	17/06/2016
C1332835	GPC3108	74550	26/04/2016 15:36:00	15/06/2016	C1333355	EWES242	74550	28/04/2016 15:37:00	22/06/2016
B1019667	FKW2727	73662	26/04/2016 15:52:00	08/06/2016	C1333359	DWH2927	74550	28/04/2016 15:39:00	22/06/2016
C1332843	EGB2939	60503	26/04/2016 15:56:00	15/06/2016	C1333362	BUY0040	74550	28/04/2016 15:52:00	22/06/2016
B1003837	FAX3924	55500	26/04/2016 16:02:00	13/06/2016	C1333367	BNN0451	74550	28/04/2016 15:59:00	22/06/2016
C1332853	CWK1270	74550	26/04/2016 16:11:00	15/06/2016	B1013307	FN07077	51851	28/04/2016 16:58:00	20/06/2016
B1012355	DBH0653	58196	26/04/2016 16:54:00	08/06/2016	a2967941	BBF3031	51851	28/04/2016 17:15:00	15/06/2016
B1029142	FJL1462	54526	26/04/2016 17:40:00	13/06/2016	C1333390	CZC8084	74550	28/04/2016 17:47:00	22/06/2016
B1010579	EYN2945	56810	26/04/2016 17:45:00	13/06/2016	C1333391	CVM6848	74550	28/04/2016 18:15:00	22/06/2016
B1029054	ARF3203	54521	26/04/2016 18:06:00	13/06/2016	a2975546	HNR6588	73662	28/04/2016 18:39:00	13/06/2016
A2986715	EWX1397	73662	26/04/2016 18:13:00	13/06/2016	A2983425	EVH7656	73662	28/04/2016 18:48:00	08/06/2016
B1003842	HIC7579	56731	26/04/2016 18:28:00	15/06/2016	B1013293	FKU5408	554160	28/04/2016 19:35:00	15/06/2016
B1010584	EOV8800	73662	26/04/2016 18:32:00	13/06/2016	C1333400	EVJ8536	74550	28/04/2016 21:07:00	22/06/2016
C1332886	EKI1218	74550	26/04/2016 22:49:00	15/06/2016	a2986770	IAJ9525	554150	28/04/2016 21:08:00	17/06/2016
C1332937	CCS1997	74550	27/04/2016 07:43:00	16/06/2016	C1331576	KNQ3807	74550	29/04/2016 07:01:00	08/06/2016
C1332939	CCS1997	74550	27/04/2016 07:59:00	16/06/2016	B1028654	EJ08029	56810	29/04/2016 07:05:00	16/06/2016
B1000536	EWV1685	70301	27/04/2016 08:07:00	08/06/2016	B1035032	DDJ1243	56810	29/04/2016 07:17:00	17/06/2016
C1332944	CCS1997	74550	27/04/2016 08:09:00	16/06/2016	C1331583	FMJ1688	74550	29/04/2016 07:34:00	08/06/2016
C1332951	EW01169	57461	27/04/2016 08:47:00	16/06/2016	C1331589	ENV1513	74550	29/04/2016 07:56:00	08/06/2016
C1332952	EPF1466	74550	27/04/2016 08:54:00	16/06/2016	B1005195	PWH0054	60501	29/04/2016 07:59:00	17/06/2016
C1332955	CSZ3388	74630	27/04/2016 08:56:00	16/06/2016	B1010972	FFE8122	60501	29/04/2016 08:08:00	16/06/2016
C1332973	CAW1109	74550	27/04/2016 10:30:00	16/06/2016	B1011531	PWQ9933	73662	29/04/2016 08:21:00	17/06/2016
C1332998	KNQ3807	74550	27/04/2016 11:24:00	16/06/2016	C1331598	FOS0980	74550	29/04/2016 08:30:00	08/06/2016
C1333023	EHB9746	74550	27/04/2016 12:48:00	16/06/2016	C1331603	CSZ3388	74550	29/04/2016 08:43:00	08/06/2016
C1333027	FBK6188	74550	27/04/2016 12:58:00	16/06/2016	C1333557	EMX0654	60503	29/04/2016 09:28:00	22/06/2016
C1333030	ALR3959	74550	27/04/2016 13:05:00	16/06/2016	C1331612	IGS3514	74550	29/04/2016 09:31:00	08/06/2016
C1333031	DMH3393	74550	27/04/2016 13:08:00	16/06/2016	C1331615	DUJ2293	74550	29/04/2016 09:36:00	09/06/2016
B1003350	FGH0304	73662	27/04/2016 13:15:00	13/06/2016	C1331618	FFZ6852	74550	29/04/2016 09:41:00	08/06/2016
C1333047	FBE6314	74550	27/04/2016 13:42:00	16/06/2016	C1331626	AHN6203	74550	29/04/2016 10:00:00	08/06/2016
C1333049	EKI1218	74630	27/04/2016 13:47:00	16/06/2016	C1331653	EVI9235	74550	29/04/2016 11:00:00	08/06/2016
C1333066	EHQ5798	74550	27/04/2016 15:07:00	16/06/2016	C1331662	ETL2256	74550	29/04/2016 11:18:00	08/06/2016
C1333068	DZC3603	74550	27/04/2016 15:09:00	16/06/2016	C1331670	EHB9746	74550	29/04/2016 11:41:00	08/06/2016
B1007635	EEV7778	55500	27/04/2016 15:23:00	13/06/2016	C1331676	EWD0210	74550	29/04/2016 11:48:00	08/06/2016
C1333072	PVH3829	74550	27/04/2016 15:24:00	17/06/2016	C1331682	FSG9175	74630	29/04/2016 11:50:00	08/06/2016
B1028919	EEV7778	55500	27/04/2016 15:51:00	13/06/2016	a2979607	DEK3140	55500	29/04/2016 11:50:00	17/06/2016
B1007633	FBW1043	73662	27/04/2016 16:12:00	13/06/2016	B1012245	FIK3047	57380	29/04/2016 11:57:00	15/06/2016
B1000860	CIQ5993	54521	27/04/2016 16:40:00	08/06/2016	C1331688	FGM1206	74550	29/04/2016 12:07:00	08/06/2016
B1000867	DCX4010	54521	27/04/2016 16:45:00	08/06/2016	B1011652	DKR8099	51930	29/04/2016 12:10:00	16/06/2016
C1333105	ECR8159	74550	27/04/2016 16:53:00	16/06/2016	C1331697	DQU3776	74550	29/04/2016 12:24:00	08/06/2016
B1001374	DGK2188	73662	27/04/2016 17:59:00	13/06/2016	C1333407	CPA8061	74550	29/04/2016 12:54:00	22/06/2016
B1013304	FAH8625	73662	27/04/2016 18:31:00	20/06/2016	C1333414	BKI0915	74550	29/04/2016 13:23:00	22/06/2016
B1010651	EYN2514	55090	27/04/2016 18:39:00	15/06/2016	C1333417	DHK3941	74550	29/04/2016 13:31:00	22/06/2016
B1017473	EIU0261	55500	27/04/2016 19:29:00	15/06/2016	C1333419	EHB9746	74550	29/04/2016 13:32:00	22/06/2016
C1333139	DSS6371	74550	27/04/2016 20:08:00	17/06/2016	C1333420	EYC6042	74550	29/04/2016 13:34:00	22/06/2016
C1332908	KTH6139	56732	27/04/2016 20:17:00	15/06/2016	C1333422	EKI1218	74710	29/04/2016 13:40:00	22/06/2016
B1002610	DKV7927	73662	27/04/2016 20:40:00	13/06/2016	C1333427	EDS7342	74550	29/04/2016 13:54:00	22/06/2016
C1333141	EEA3481	74550	27/04/2016 21:08:00	17/06/2016	C1333446	ETL2256	74550	29/04/2016 14:23:00	22/06/2016
B1009691	PWG3330	554160	27/04/2016 21:33:00	15/06/2016	B1000272	EDS2331	73662	29/04/2016 15:08:00	13/06/2016
a2989410	CTW0294	70301	27/04/2016 21:41:00	13/06/2016	C1333570	AHH1199	74550	29/04/2016 15:08:00	22/06/2016
C1333145	DKY8832	74550	27/04/2016 23:19:00	20/06/2016	B1034157	PWQ2077	73662	29/04/2016 15:12:00	17/06/2016
C1333149	FBE2140	74550	28/04/2016 01:01:00	17/06/2016	C1333573	DWE2005	74550	29/04/2016 15:16:00	22/06/2016
C1333150	EGB3735	74550	28/04/2016 01:08:00	17/06/2016	a2979548	FZZ1627	60501	29/04/2016 15:17:00	17/06/2016
C1333125	DPF8791	57461	28/04/2016 08:25:00	16/06/2016	B1034159	DKF8292	73662	29/04/2016 15:24:00	16/06/2016
B1009875	FDN1721	73662	28/04/2016 08:34:00	16/06/2016	C1333577	DQU3776	74550	29/04/2016 15:29:00	22/06/2016
C1333169	BTN1317	74550	28/04/2016 08:35:00	17/06/2016	A2939848	DKR7280	55500	29/04/2016 15:32:00	10/06/2016
C1333171	EWX1045	74550	28/04/2016 08:42:00	17/06/2016	a2989411	GFH8150	70301	29/04/2016 16:16:00	13/06/2016
B1009326	EOV9345	52070	28/04/2016 09:25:00	16/06/2016	C1333596	LUP1383	74550	29/04/2016 16:18:00	22/06/2016
B1010961	AYO2122	73662	28/04/2016 09:52:00	17/06/2016	C1333599	DNN0070	74630	29/04/2016 16:29:00	22/06/2016
C1333191	BUY1278	74550	28/04/2016 09:54:00	17/06/2016	B1010591	FNS2331	73662	29/04/2016 16:30:00	17/06/2016
B1007064	FXI0910	52070	28/04/2016 10:12:00	15/06/2016	B1011001	DPW2896	52070	29/04/2016 17:04:00	13/06/2016
B1000170	JQV0527	73662	28/04/2016 10:30:00	13/06/2016	C1333607	EOU7561	74550	29/04/2016 17:05:00	22/06/2016
B1011528	DBE2018	60501	28/04/2016 10:40:00	15/06/2016	C1333616	FEI3191	57461	29/04/2016 18:23:00	22/06/2016
B1008643	FHO9350	54600	28/04/2016 11:02:00	15/06/2016	B1002631	DYH8511	554150	29/04/2016 20:46:00	16/06/2016
C1333207	AQO1455	74550	28/04/2016 11:21:00	17/06/2016	C1333477	ERD3305	74550	29/04/2016 21:44:00	22/06/2016
B1009451	DXM9773	52070	28/04/2016 11:50:00	15/06/2016	B1009258	AIM6838	51851	29/04/2016 23:05:00	17/06/2016
B1028636	DXM9773	52070	28/04/2016 12:05:00	15/06/2016	B1000662	BZX4064	70640	30/04/2016 00:22:00	15/06/2016
B1009453	DFU8238	73662	28/04/2016 12:06:00	15/06/2016	B1000663	BZX4064	70301	30/04/2016 00:23:00	15/06/2016
C1333219	DGP1905	74550	28/04/2016 12:09:00	17/06/2016	C1333482	CSY9258	74550	30/04/2016 03:21:00	22/06/2016
C1333223	DNN2901	74550	28/04/2016 12:20:00	17/06/2016	B1009259	BRC3758	51851	30/04/2016 03:32:00	22/06/2016
C1333225	EHB9746	74630	28/04/2016 12:38:00	17/06/2016	B10101761	FMZ2650	60501	30/04/2016 05:37:00	16/06/2016
C1333230	PWL7610	74550	28/04/2016 12:59:00	20/06/2016	B1005230	EGM2218	60501	30/04/2016 05:54:00	22/06/2016
C1333239	EAJ1937	74630	28/04/2016 13:36:00	17/06/2016	C1333630	DWE2333	57461	30/04/2016 07:32:00	22/06/2016
C1333242	ETL2256	74630	28/04/2016 13:51:00	17/06/2016	C1333631	AGP6142	57461	30/04/2016 07:41:00	22/06/2016
B1034151	EGB1296	73662	28/04/2016 14:04:00	15/06/2016	C1333501	EUV7489	74550	30/04/2016 08:16:00	22/06/2016
C1333249	OXG9391	74550	28/04/2016 14:07:00	20/06/2016	C1333503	BVI8574	74550	30/04/2016 08:27:00	22/06/2016
B1010022	FIP7488	73662	28/04/2016 14:30:00	15/06/2016	C1333504	CVM6848	74550	30/04/2016 08:28:00	22/06/2016
C1333338	HKY2369	74550	28/04/2016 14:37:00	22/06/2016	C1333506	FKK5551	74550	30/04/2016 08:34:00	22/06/2016
B1010023	FDL3356	73662	28/04/2016 14:49:00	15/06/2016	C1333636	HQH4232	74550	30/04/2016 08:56:00	22/06/2016
B1010057	ONM7753	554160	28/04/2016 14:50:00	16/06/2016	C1333641	BKC9737	74550	30/04/2016 09:03:00	22/06/2016
B1028576	FUQ4805	56221	28/04/2016 14:55:00	17/06/2016	C1333654	FQJ3433	74550	30/04/2016 09:34:00	22/06/2016
a2987138	FBM4580	59910	28/04/2016 15:16:00	15/06/2016	C1333669	ASB5797	74550	30/04/2016 10:38:00	22/06/2016

C1333676	JPQ2591	74550	30/04/2016 10:55:00	22/06/2016	B1033708	BTB9893	554160	02/05/2016 21:11:00	23/06/2016
C1333682	ESL1946	74550	30/04/2016 11:14:00	22/06/2016	C1334381	KFN1540	74550	02/05/2016 22:30:00	23/06/2016
C1333708	FXU5008	74550	30/04/2016 12:33:00	22/06/2016	C1334383	EK11218	74550	02/05/2016 22:54:00	23/06/2016
C1333714	ENM6982	74550	30/04/2016 12:46:00	22/06/2016	C1333521	MAF6210	60503	02/05/2016 23:40:00	22/06/2016
B1009462	FKK6339	60501	30/04/2016 12:47:00	16/06/2016	B1011667	EGW9799	56810	03/05/2016 06:59:00	22/06/2016
C1333726	EPV1619	74550	30/04/2016 13:06:00	22/06/2016	B1000180	ESL1413	70640	03/05/2016 07:20:00	22/06/2016
B1034028	ETX0080	554160	30/04/2016 13:57:00	16/06/2016	C1334402	BYA8806	57461	03/05/2016 07:24:00	23/06/2016
B1028515	BQJ4310	554160	30/04/2016 15:30:00	16/06/2016	C1334406	DXQ4251	74550	03/05/2016 07:32:00	23/06/2016
C1333900	DHH5306	74550	30/04/2016 15:42:00	22/06/2016	B1007849	FMI2998	73662	03/05/2016 07:52:00	22/06/2016
C1333904	KPL4139	74550	30/04/2016 15:53:00	22/06/2016	B1009535	HIX4389	73662	03/05/2016 07:52:00	22/06/2016
a297945	FEA0318	554160	30/04/2016 18:25:00	16/06/2016	C1334416	FGG7419	57461	03/05/2016 08:08:00	23/06/2016
a2979003	CTC1236	554160	30/04/2016 19:14:00	16/06/2016	B1011522	HZE2781	57461	03/05/2016 08:08:00	22/06/2016
B1009694	CHS1148	51851	30/04/2016 19:25:00	16/06/2016	C1334417	CCS1997	74550	03/05/2016 08:09:00	23/06/2016
a2979007	DMU7200	51851	30/04/2016 22:49:00	16/06/2016	C1334419	CCS1997	74630	03/05/2016 08:18:00	23/06/2016
B1009698	AYU7084	57380	30/04/2016 22:56:00	16/06/2016	B1028687	EIG6853	60501	03/05/2016 08:25:00	22/06/2016
B1009162	AYU7084	73662	30/04/2016 22:57:00	16/06/2016	B1029318	HZE2781	57461	03/05/2016 08:38:00	22/06/2016
B1002165	CNK4068	58434	30/04/2016 23:05:00	15/06/2016	C1334188	FD5698	60503	03/05/2016 09:54:00	22/06/2016
C1333807	BGP5783	60503	30/04/2016 23:44:00	22/06/2016	C1334189	CSY9987	56732	03/05/2016 10:05:00	22/06/2016
C1333933	FFP8400	74550	01/05/2016 00:37:00	22/06/2016	C1334442	FMI2616	74550	03/05/2016 10:07:00	23/06/2016
C1333955	BYE0130	74550	01/05/2016 04:48:00	22/06/2016	C1334447	EVX6092	74550	03/05/2016 10:23:00	23/06/2016
C1333957	GNI9531	74550	01/05/2016 05:06:00	22/06/2016	C1334448	MWV8677	74550	03/05/2016 10:26:00	24/06/2016
C1333975	EW01041	74550	01/05/2016 07:52:00	22/06/2016	B1030526	BZCS277	51851	03/05/2016 11:18:00	22/06/2016
C1333979	EW01041	74550	01/05/2016 07:57:00	22/06/2016	C1334463	DFJ8313	74550	03/05/2016 11:33:00	23/06/2016
C1333981	EW01041	74630	01/05/2016 08:00:00	22/06/2016	B1030529	FNG5111	51851	03/05/2016 11:50:00	22/06/2016
C1333982	EW01041	74550	01/05/2016 08:03:00	22/06/2016	B1030533	EAU1854	73662	03/05/2016 12:07:00	22/06/2016
C1333514	COV2130	60503	01/05/2016 08:30:00	22/06/2016	B1030536	AJW4219	51930	03/05/2016 12:17:00	22/06/2016
C1333984	CCS1997	74550	01/05/2016 08:36:00	22/06/2016	B1030537	AJW4219	51851	03/05/2016 12:18:00	22/06/2016
C1333820	BBF3031	60503	01/05/2016 08:45:00	22/06/2016	C1334471	ECB8217	74550	03/05/2016 12:25:00	23/06/2016
B1011024	CNO1323	55500	01/05/2016 09:10:00	17/06/2016	B1028553	DDD9480	59320	03/05/2016 12:47:00	20/06/2016
B1011025	DVM8738	55500	01/05/2016 09:14:00	17/06/2016	B1028815	CGN2951	60681	03/05/2016 12:55:00	20/06/2016
C1333822	MQV3992	60503	01/05/2016 09:56:00	22/06/2016	B1028555	DTQ7182	55920	03/05/2016 12:58:00	20/06/2016
C1334004	FCI7444	74550	01/05/2016 10:00:00	22/06/2016	B1028816	FBE6431	60681	03/05/2016 12:59:00	23/06/2016
C1333516	EMP2002	60503	01/05/2016 10:41:00	22/06/2016	B1035429	NER3922	73662	03/05/2016 13:01:00	24/06/2016
C1334013	HOZ0434	74550	01/05/2016 10:56:00	22/06/2016	B1033062	EYN2565	51930	03/05/2016 13:09:00	22/06/2016
C1334014	HOZ0434	74550	01/05/2016 11:00:00	22/06/2016	C1334494	FPW9860	74550	03/05/2016 14:07:00	23/06/2016
B1034030	EDP6887	73662	01/05/2016 11:10:00	20/06/2016	C1334500	FTM9527	74550	03/05/2016 14:29:00	23/06/2016
C1334025	EWES375	74550	01/05/2016 11:45:00	22/06/2016	C1334503	FOJ1167	74550	03/05/2016 14:39:00	23/06/2016
C1334029	ETM1668	74550	01/05/2016 11:53:00	22/06/2016	B1010811	DYE9153	55680	03/05/2016 14:47:00	22/06/2016
C1334033	AQN8830	74550	01/05/2016 12:02:00	22/06/2016	B1030808	CYW8077	73662	03/05/2016 15:01:00	22/06/2016
B1030732	FILO703	73662	01/05/2016 12:13:00	20/06/2016	C1334511	GGG5270	74550	03/05/2016 15:04:00	23/06/2016
C1334036	EDS7722	74550	01/05/2016 12:18:00	22/06/2016	B1030741	FHL3636	73662	03/05/2016 15:30:00	20/06/2016
B1008437	GZH3308	51851	01/05/2016 13:33:00	20/06/2016	C1334518	DGF4733	74550	03/05/2016 15:48:00	23/06/2016
C1334244	CJ13633	74550	01/05/2016 13:39:00	23/06/2016	C1334526	DFP0304	74550	03/05/2016 16:16:00	23/06/2016
B1011028	DJBS331	60841	01/05/2016 14:54:00	17/06/2016	A2986778	ENM7425	554110	03/05/2016 16:56:00	23/06/2016
C1333832	EOP6817	74550	01/05/2016 14:58:00	22/06/2016	C1334544	EIRO798	74550	03/05/2016 17:40:00	23/06/2016
C1334263	FLL9407	74550	01/05/2016 15:21:00	23/06/2016	C1334546	DUR5951	74550	03/05/2016 17:57:00	23/06/2016
C1334281	FIX7434	74550	01/05/2016 16:16:00	23/06/2016	B1029108	DTQ0187	56810	03/05/2016 18:12:00	20/06/2016
C1333837	EW02435	60503	01/05/2016 16:30:00	22/06/2016	B1029259	FMH9339	554160	03/05/2016 18:16:00	20/06/2016
C1334059	DQJ2054	74550	01/05/2016 18:00:00	22/06/2016	B1029113	FKN6481	55500	03/05/2016 18:55:00	20/06/2016
C1333842	NKR9314	60503	01/05/2016 20:00:00	22/06/2016	C1334551	DNN2083	74550	03/05/2016 18:56:00	23/06/2016
A2983366	FBE6078	70640	02/05/2016 01:12:00	20/06/2016	B1000316	CQS3464	52070	03/05/2016 19:17:00	29/06/2016
B1000642	BEH6344	52070	02/05/2016 05:11:00	20/06/2016	C1334553	DFW1964	74550	03/05/2016 19:24:00	23/06/2016
B1000499	DWE3050	56222	02/05/2016 06:54:00	20/06/2016	C1334556	GAH0925	74550	03/05/2016 20:42:00	23/06/2016
C1334085	BNP8742	74550	02/05/2016 07:17:00	22/06/2016	a2947317	ETX3670	55680	03/05/2016 20:52:00	22/06/2016
C1334091	DVR7831	74550	02/05/2016 07:51:00	22/06/2016	C1334571	FHX7213	74550	04/05/2016 01:50:00	23/06/2016
C1334093	EW01041	74550	02/05/2016 08:00:00	22/06/2016	B1012300	JRJ8092	58194	04/05/2016 06:28:00	23/06/2016
B1008453	JTS7358	51851	02/05/2016 08:28:00	20/06/2016	B1029409	BIN8656	53710	04/05/2016 07:25:00	22/06/2016
B1008442	FRW8050	73662	02/05/2016 08:32:00	20/06/2016	C1334581	ELC2296	74550	04/05/2016 07:36:00	23/06/2016
B1033929	CFR7237	51851	02/05/2016 08:45:00	20/06/2016	C1334582	BV18574	74550	04/05/2016 07:37:00	23/06/2016
C1333852	FDZ9976	74550	02/05/2016 08:57:00	22/06/2016	B1029335	CSY9987	73662	04/05/2016 09:03:00	23/06/2016
C1334126	AJD6354	74550	02/05/2016 09:55:00	23/06/2016	B1029337	CSY9987	51851	04/05/2016 09:04:00	23/06/2016
B1028944	EEA4689	73662	02/05/2016 11:09:00	20/06/2016	a2955809	BPB1469	57461	04/05/2016 09:35:00	22/06/2016
C1334155	FMU1873	74550	02/05/2016 11:21:00	22/06/2016	C1334659	EYN1401	74550	04/05/2016 09:41:00	24/06/2016
A2987143	EPV0386	73662	02/05/2016 11:46:00	20/06/2016	B1019113	KHR2514	554160	04/05/2016 09:45:00	22/06/2016
B1030736	BMD8754	55500	02/05/2016 11:57:00	20/06/2016	C1334660	CCS1997	74550	04/05/2016 09:46:00	23/06/2016
B1007644	EKV4667	73662	02/05/2016 12:10:00	20/06/2016	C1334666	EZW9015	74550	04/05/2016 10:08:00	23/06/2016
C1334314	DQ03166	74550	02/05/2016 13:18:00	23/06/2016	C1334675	AJF4033	74550	04/05/2016 11:00:00	29/06/2016
C1334330	DBX2009	74630	02/05/2016 14:12:00	23/06/2016	B1030550	EGB1409	51851	04/05/2016 11:36:00	22/06/2016
C1334333	CDN0722	74550	02/05/2016 14:34:00	23/06/2016	B1030554	EKK9525	51851	04/05/2016 11:59:00	22/06/2016
C1334166	EAJ1937	74550	02/05/2016 14:55:00	22/06/2016	C1334697	DGM1206	74550	04/05/2016 12:27:00	24/06/2016
B1028585	HXW1808	554160	02/05/2016 14:56:00	20/06/2016	B1034981	DJA0873	51851	04/05/2016 13:03:00	22/06/2016
C1334338	ENY9195	74550	02/05/2016 15:05:00	23/06/2016	C1334716	CVM6848	74550	04/05/2016 13:21:00	23/06/2016
C1334340	DNA9643	74550	02/05/2016 15:18:00	23/06/2016	C1334717	BMD8754	74550	04/05/2016 13:23:00	24/06/2016
C1334342	DGP0862	74550	02/05/2016 15:25:00	23/06/2016	C1334721	EW01041	74550	04/05/2016 13:45:00	23/06/2016
C1334343	DUK3278	74630	02/05/2016 15:31:00	23/06/2016	C1334722	BNN3378	74550	04/05/2016 13:46:00	24/06/2016
C1334354	FIR1121	74550	02/05/2016 16:29:00	23/06/2016	C1334723	EW01041	74550	04/05/2016 13:49:00	23/06/2016
C1334180	COY8887	74550	02/05/2016 16:46:00	23/06/2016	B1030776	FMD4075	55500	04/05/2016 13:54:00	22/06/2016
B1029036	AMH8217	73662	02/05/2016 16:52:00	20/06/2016	B1030821	FMH6425	73662	04/05/2016 14:40:00	22/06/2016
C1334183	ETL2256	74550	02/05/2016 17:20:00	22/06/2016	B1033997	DUP3853	554160	04/05/2016 15:16:00	22/06/2016
C1334367	CJI1910	74550	02/05/2016 17:59:00	23/06/2016	B1018833	EGS5041	554120	04/05/2016 15:42:00	17/06/2016
A2851469	CVY3355	54521	02/05/2016 18:00:00	20/06/2016	C1334594	JPH7616	60503	04/05/2016 15:42:00	23/06/2016
C1334370	ANU6976	74550	02/05/2016 18:32:00	24/06/2016	C1334782	EW06558	57461	04/05/2016 16:44:00	29/06/2016

Relação de Notificações de Penalidade para Publicação na Imprensa

Data Emissão: 03/01/2017

Número AIT	Placa	Enquadramento	Data/Hora Infração	Prazo Entrada de Recurso	Valor da Multa						
C1329396	FHB9311	74550	11/04/2016 09:55:00	25/07/2016	R\$ 85,13	B1008516	DQM2550	51851	14/04/2016 10:12:00	25/07/2016	R\$ 127,69
C1329399	DKR3379	74550	11/04/2016 10:06:00	25/07/2016	R\$ 85,13	C1329818	BPP3311	74550	14/04/2016 10:49:00	25/07/2016	R\$ 85,13
C1329404	AWY2499	74630	11/04/2016 10:27:00	25/07/2016	R\$ 127,69	C1329823	FLV7441	74550	14/04/2016 10:57:00	25/07/2016	R\$ 85,13
C1329411	HJE0362	74550	11/04/2016 12:05:00	25/07/2016	R\$ 85,13	a2966910	EU07543	60501	14/04/2016 11:11:00	04/08/2016	R\$ 191,54
C1329422	ASB5797	74550	11/04/2016 12:40:00	25/07/2016	R\$ 85,13	C1329833	DTQ3237	74550	14/04/2016 12:30:00	25/07/2016	R\$ 85,13
C1329442	BIR6773	74550	11/04/2016 13:49:00	25/07/2016	R\$ 85,13	C1329846	DNN2901	74550	14/04/2016 12:11:00	25/07/2016	R\$ 85,13
C1329448	ANM4877	74550	11/04/2016 13:59:00	25/07/2016	R\$ 85,13	B1008984	FMI2990	73662	14/04/2016 12:40:00	25/07/2016	R\$ 85,13
C1329450	ETL2256	74550	11/04/2016 14:09:00	25/07/2016	R\$ 85,13	C1329866	EHB9746	74630	14/04/2016 12:58:00	25/07/2016	R\$ 127,69
C1329457	DAU1633	74550	11/04/2016 14:44:00	25/07/2016	R\$ 85,13	B1016823	CIL3200	51930	14/04/2016 13:09:00	25/07/2016	R\$ 191,54
C1329463	EHQ8750	74550	11/04/2016 15:08:00	25/07/2016	R\$ 85,13	B1029467	EDS2621	60501	14/04/2016 13:15:00	28/07/2016	R\$ 191,54
C1329462	EHP0626	74550	11/04/2016 15:08:00	25/07/2016	R\$ 85,13	C1329876	FZW1780	74550	14/04/2016 13:44:00	25/07/2016	R\$ 85,13
C1329478	DLB3866	74550	11/04/2016 16:36:00	25/07/2016	R\$ 85,13	C1329877	FWK6865	74550	14/04/2016 13:49:00	25/07/2016	R\$ 85,13
C1329481	ASB5797	74630	11/04/2016 17:07:00	25/07/2016	R\$ 127,69	C1329891	BOF6825	74550	14/04/2016 14:26:00	25/07/2016	R\$ 85,13
C1329484	FUJ4185	74550	11/04/2016 19:07:00	25/07/2016	R\$ 85,13	B1010517	BV06593	51851	14/04/2016 14:49:00	25/07/2016	R\$ 127,69
B1005203	HMA7675	54521	11/04/2016 19:46:00	28/07/2016	R\$ 127,69	C1329901	DLD2890	74550	14/04/2016 14:57:00	25/07/2016	R\$ 85,13
C1329494	EUS6797	74550	11/04/2016 22:00:00	25/07/2016	R\$ 85,13	B1010511	DA08256	51851	14/04/2016 15:25:00	25/07/2016	R\$ 127,69
C1329211	LOA1523	74550	12/04/2016 09:34:00	25/07/2016	R\$ 85,13	B1008812	EGB2059	73662	14/04/2016 15:47:00	25/07/2016	R\$ 85,13
C1329226	EGU7941	74550	12/04/2016 10:37:00	25/07/2016	R\$ 85,13	C1329937	KIN4081	74550	14/04/2016 17:02:00	25/07/2016	R\$ 85,13
A2998806	BIY3035	56810	13/04/2016 07:08:00	25/07/2016	R\$ 53,20	C1329939	DPE6088	57461	14/04/2016 17:09:00	25/07/2016	R\$ 85,13
C1329539	FKK5180	57461	13/04/2016 08:25:00	25/07/2016	R\$ 85,13	B1007882	ADV2625	57461	14/04/2016 17:26:00	25/07/2016	R\$ 85,13
C1329547	FPN6380	74550	13/04/2016 08:38:00	25/07/2016	R\$ 85,13	B1002555	CTP0301	55500	14/04/2016 17:26:00	25/07/2016	R\$ 85,13
C1329548	MOV3992	74550	13/04/2016 08:55:00	25/07/2016	R\$ 85,13	B1007940	EAB9069	73662	14/04/2016 17:35:00	25/07/2016	R\$ 85,13
B1008548	AUO0805	51930	13/04/2016 09:28:00	25/07/2016	R\$ 191,54	C1329948	ETZ1249	60503	14/04/2016 17:38:00	25/07/2016	R\$ 191,54
A2998813	RYB3831	51851	13/04/2016 09:40:00	25/07/2016	R\$ 127,69	B1005395	FTU9140	51851	14/04/2016 17:55:00	25/07/2016	R\$ 127,69
B1008163	FJF6971	73662	13/04/2016 09:49:00	25/07/2016	R\$ 85,13	B1002558	FJK6685	73662	14/04/2016 18:17:00	25/07/2016	R\$ 85,13
C1329571	CWK2864	74550	13/04/2016 10:14:00	25/07/2016	R\$ 85,13	C1329962	FHV4785	74550	14/04/2016 18:54:00	25/07/2016	R\$ 85,13
C1329580	BIP8271	74550	13/04/2016 10:35:00	25/07/2016	R\$ 85,13	B1015531	PWR6538	554150	14/04/2016 20:06:00	25/07/2016	R\$ 127,69
C1329583	EOP9924	74550	13/04/2016 10:41:00	25/07/2016	R\$ 85,13	B1015315	PVA5925	55500	14/04/2016 20:34:00	25/07/2016	R\$ 85,13
B1008653	EBK6461	73662	13/04/2016 10:50:00	28/07/2016	R\$ 85,13	B1013016	CKO9200	554130	14/04/2016 22:20:00	25/07/2016	R\$ 127,69
B1007745	BNN0451	51851	13/04/2016 10:55:00	25/07/2016	R\$ 127,69	C1329980	PXD1354	74550	15/04/2016 00:43:00	25/07/2016	R\$ 85,13
B1007747	BIW2939	51851	13/04/2016 10:59:00	25/07/2016	R\$ 127,69	C1329987	APW7514	74550	15/04/2016 02:25:00	25/07/2016	R\$ 85,13
C1329608	DNN2901	74550	13/04/2016 12:14:00	25/07/2016	R\$ 85,13	C1331412	LJK1282	74550	15/04/2016 03:39:00	01/08/2016	R\$ 85,13
C1329616	EWY0469	74550	13/04/2016 12:56:00	25/07/2016	R\$ 85,13	C1329992	FBP5007	74630	15/04/2016 05:26:00	25/07/2016	R\$ 127,69
C1329628	FDN8510	74550	13/04/2016 13:34:00	25/07/2016	R\$ 85,13	B1008201	HBL8606	60501	15/04/2016 06:25:00	25/07/2016	R\$ 191,54
C1329631	FHB9363	74550	13/04/2016 13:43:00	25/07/2016	R\$ 85,13	C1330004	BGG1885	74550	15/04/2016 07:10:00	25/07/2016	R\$ 85,13
C1329632	DNN2901	74550	13/04/2016 13:47:00	25/07/2016	R\$ 85,13	B1009627	BWI2219	73662	15/04/2016 07:28:00	25/07/2016	R\$ 85,13
C1329652	DBH7000	74550	13/04/2016 14:28:00	25/07/2016	R\$ 85,13	C1330007	DBG4624	74550	15/04/2016 07:30:00	25/07/2016	R\$ 85,13
B1003423	FTV6012	554160	13/04/2016 14:30:00	25/07/2016	R\$ 127,69	C1330011	ELP8968	74550	15/04/2016 07:36:00	25/07/2016	R\$ 85,13
C1329661	EIQ4627	74550	13/04/2016 14:42:00	25/07/2016	R\$ 85,13	B1003057	CE06760	51930	15/04/2016 07:36:00	25/07/2016	R\$ 191,54
C1329667	DCA2320	74550	13/04/2016 15:05:00	25/07/2016	R\$ 85,13	B1009628	EDB5159	51851	15/04/2016 07:40:00	25/07/2016	R\$ 127,69
B1008921	EYB6359	60412	13/04/2016 15:06:00	25/07/2016	R\$ 127,69	C1330015	FBZ9375	74550	15/04/2016 07:44:00	25/07/2016	R\$ 85,13
C1329670	DKR7420	74550	13/04/2016 15:25:00	25/07/2016	R\$ 85,13	C1330016	FKK5991	74550	15/04/2016 07:45:00	25/07/2016	R\$ 85,13
B1007325	EERF981	73662	13/04/2016 17:36:00	25/07/2016	R\$ 85,13	C1330024	BPI3846	74550	15/04/2016 08:23:00	25/07/2016	R\$ 85,13
C1329703	BVO8929	74550	13/04/2016 17:46:00	25/07/2016	R\$ 85,13	C1330030	EHZ8090	74550	15/04/2016 08:38:00	25/07/2016	R\$ 85,13
C1329707	ASB5797	74630	13/04/2016 18:05:00	25/07/2016	R\$ 127,69	C1330031	EMW6280	74550	15/04/2016 08:42:00	25/07/2016	R\$ 85,13
B1003085	HIC7579	55090	13/04/2016 19:27:00	25/07/2016	R\$ 85,13	C1330048	OQU4294	74550	15/04/2016 09:26:00	25/07/2016	R\$ 85,13
A2973177	FKI3510	554160	13/04/2016 20:25:00	28/07/2016	R\$ 127,69	B1008657	CPY6213	55500	15/04/2016 09:55:00	28/07/2016	R\$ 85,13
C1329715	AGR4964	74550	13/04/2016 21:07:00	25/07/2016	R\$ 85,13	B1008594	PVB2097	54521	15/04/2016 10:06:00	28/07/2016	R\$ 127,69
C1329716	EGB7236	74550	13/04/2016 21:14:00	25/07/2016	R\$ 85,13	C1330060	FMI1184	74550	15/04/2016 10:09:00	25/07/2016	R\$ 85,13
C1329720	EVMS823	74550	13/04/2016 22:46:00	25/07/2016	R\$ 85,13	B1000477	EYB1210	73662	15/04/2016 10:51:00	28/07/2016	R\$ 85,13
C1329739	KAT1055	74550	14/04/2016 04:08:00	25/07/2016	R\$ 85,13	C1330125	DVH7709	74630	15/04/2016 10:59:00	25/07/2016	R\$ 127,69
B1001484	CYM4973	55500	14/04/2016 06:41:00	25/07/2016	R\$ 85,13	B1000482	FGC6300	56300	15/04/2016 11:00:00	28/07/2016	R\$ 85,13
C1329756	EYN2919	74550	14/04/2016 06:53:00	25/07/2016	R\$ 85,13	B1011798	LKK6586	51851	15/04/2016 11:34:00	25/07/2016	R\$ 127,69
B1007441	DXF9928	73662	14/04/2016 07:08:00	25/07/2016	R\$ 85,13	C1330148	AND0061	74550	15/04/2016 12:08:00	25/07/2016	R\$ 85,13
C1329765	FWM8186	74550	14/04/2016 07:30:00	25/07/2016	R\$ 85,13	C1330176	EYD2343	74550	15/04/2016 13:15:00	25/07/2016	R\$ 85,13
B1010331	CTA3226	56810	14/04/2016 07:41:00	25/07/2016	R\$ 53,20	C1330189	PVC3945	60503	15/04/2016 13:41:00	25/07/2016	R\$ 191,54
B1008401	CAW2678	73662	14/04/2016 08:07:00	25/07/2016	R\$ 85,13	C1330194	EHB9746	74550	15/04/2016 13:47:00	25/07/2016	R\$ 85,13
B1008407	CAW2678	51851	14/04/2016 08:08:00	25/07/2016	R\$ 127,69	B1008818	DAX7349	51851	15/04/2016 13:55:00	25/07/2016	R\$ 127,69
B1007443	EAA8398	60501	14/04/2016 08:12:00	25/07/2016	R\$ 191,54	C1330203	JFR2258	74550	15/04/2016 14:24:00	25/07/2016	R\$ 85,13
C1329775	DWZ7524	74550	14/04/2016 08:17:00	25/07/2016	R\$ 85,13	C1330207	DQU3816	74630	15/04/2016 14:39:00	25/07/2016	R\$ 127,69
C1329779	EWV5860	74550	14/04/2016 08:30:00	25/07/2016	R\$ 85,13	B1002479	CIQ9788	55500	15/04/2016 15:06:00	28/07/2016	R\$ 85,13
C1329788	BGZ1434	57461	14/04/2016 08:48:00	25/07/2016	R\$ 85,13	C1330222	BHP9813	74550	15/04/2016 15:23:00	25/07/2016	R\$ 85,13
C1329797	EZKS791	74550	14/04/2016 09:24:00	25/07/2016	R\$ 85,13	B1008880	COU1878	55500	15/04/2016 15:24:00	25/07/2016	R\$ 85,13
B1007998	CE08210	54521	14/04/2016 09:58:00	25/07/2016	R\$ 127,69	C1330225	DXA4937	74550	15/04/2016 15:26:00	25/07/2016	R\$ 85,13
C1329803	DPZ5712	74710	14/04/2016 10:01:00	25/07/2016	R\$ 574,61	C1330497	CZU6301	57461	15/04/2016 16:03:00	25/07/2016	R\$ 85,13
C1329805	DPZ5712	74630	14/04/2016 10:12:00	25/07/2016	R\$ 127,69	B1008007	DIW1582	73662	15/04/2016 16:10:00	25/07/2016	R\$ 85,13
						C1330237	DASS434	74550	15/04/2016 16:23:00	25/07/2016	R\$ 85,13
						C1330242	DMI8938	74630	15/04/2016 16:51:00	25/07/2016	R\$ 127,69
						B1015318	CIN6788	73662	15/04/2016 16:59:00	25/07/2016	R\$ 85,13
						B1002568	DUR7096	58196	15/04/2016 17:00:00	25/07/2016	R\$ 574,62

ADOTE UM ANIMALZINHO

E GANHE UM AMIGO

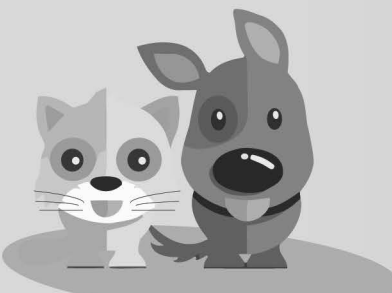

Table with multiple columns containing alphanumeric codes (e.g., A2989405, B1003090), dates (e.g., 15/04/2016, 28/07/2016), and numerical values (e.g., 70721, R\$ 191,54). The table is organized in two main sections side-by-side.

C1331430	EIW0501	74550	20/04/2016 07:41:00	01/08/2016	R\$ 85,13	B1010425	DBH6813	60501	22/04/2016 00:26:00	01/08/2016	R\$ 191,54
B1007829	FMM8570	73662	20/04/2016 08:14:00	01/08/2016	R\$ 85,13	B1012633	GFV0005	51851	22/04/2016 00:28:00	01/08/2016	R\$ 127,69
B1009813	DAL5693	51930	20/04/2016 09:20:00	01/08/2016	R\$ 191,54	B1009479	EBW6414	60501	22/04/2016 00:38:00	01/08/2016	R\$ 191,54
C1331451	CCC7954	74550	20/04/2016 09:28:00	01/08/2016	R\$ 85,13	A2983360	LAB5463	59910	22/04/2016 04:17:00	01/08/2016	R\$ 191,54
C1331453	DKR7930	74550	20/04/2016 09:41:00	01/08/2016	R\$ 85,13	C1331903	GVF5846	74550	22/04/2016 07:24:00	01/08/2016	R\$ 85,13
B1010335	AST2916	55680	20/04/2016 09:55:00	01/08/2016	R\$ 127,69	B1010360	LBT2842	554110	22/04/2016 08:59:00	01/08/2016	R\$ 127,69
C1331462	DDF8172	74550	20/04/2016 10:09:00	01/08/2016	R\$ 85,13	C1331925	ALX2473	74630	22/04/2016 09:11:00	01/08/2016	R\$ 127,69
C1331467	FHE0926	74550	20/04/2016 10:18:00	01/08/2016	R\$ 85,13	C1331928	FJF6971	74550	22/04/2016 09:20:00	01/08/2016	R\$ 85,13
C1331477	HLX7481	74550	20/04/2016 10:56:00	01/08/2016	R\$ 85,13	C1331976	EU07543	74550	22/04/2016 11:29:00	04/08/2016	R\$ 85,13
C1331479	FUO2299	74550	20/04/2016 11:01:00	01/08/2016	R\$ 85,13	B1000701	EYW1771	59910	22/04/2016 11:30:00	01/08/2016	R\$ 191,54
C1331488	PWM5096	74550	20/04/2016 11:58:00	01/08/2016	R\$ 85,13	a2966880	EIC0758	54521	22/04/2016 11:30:00	04/08/2016	R\$ 127,69
B1001912	DVK5067	51851	20/04/2016 12:06:00	01/08/2016	R\$ 127,69	C1331977	EU07543	74550	22/04/2016 11:31:00	04/08/2016	R\$ 85,13
C1331492	DNN2901	74550	20/04/2016 12:13:00	01/08/2016	R\$ 85,13	B1002487	DPB8928	554130	22/04/2016 11:40:00	01/08/2016	R\$ 127,69
B1018629	PWR9861	51851	20/04/2016 12:35:00	01/08/2016	R\$ 127,69	B1008857	DBN2457	55680	22/04/2016 11:44:00	22/08/2016	R\$ 127,69
C1331501	CRX1908	74550	20/04/2016 12:38:00	01/08/2016	R\$ 85,13	C1331983	LXB7806	74550	22/04/2016 12:04:00	04/08/2016	R\$ 85,13
C1331723	ERF2520	56732	20/04/2016 13:17:00	01/08/2016	R\$ 85,13	B1010545	CHT9983	51930	22/04/2016 12:21:00	01/08/2016	R\$ 191,54
C1331524	EXZ9820	74550	20/04/2016 13:42:00	01/08/2016	R\$ 85,13	B1015940	DXG4933	51851	22/04/2016 12:29:00	01/08/2016	R\$ 127,69
C1331535	EKI1218	74630	20/04/2016 14:05:00	01/08/2016	R\$ 127,69	C1331991	EHB9746	74550	22/04/2016 12:34:00	04/08/2016	R\$ 85,13
C1331544	DBH1569	74550	20/04/2016 14:20:00	01/08/2016	R\$ 85,13	C1331999	FOM6870	74550	22/04/2016 12:57:00	04/08/2016	R\$ 85,13
C1331724	FIW5260	56732	20/04/2016 14:24:00	01/08/2016	R\$ 85,13	B1008860	EBP3307	73662	22/04/2016 12:58:00	01/08/2016	R\$ 85,13
C1331548	DPY1739	74550	20/04/2016 14:43:00	01/08/2016	R\$ 85,13	C1332010	FQM2102	74550	22/04/2016 13:26:00	04/08/2016	R\$ 85,13
B1010776	EZW9396	554150	20/04/2016 14:59:00	01/08/2016	R\$ 127,69	C1332012	EHB9746	74550	22/04/2016 13:33:00	04/08/2016	R\$ 85,13
B1001911	DVR4873	55500	20/04/2016 14:59:00	01/08/2016	R\$ 85,13	B1008959	EAW1252	51930	22/04/2016 13:40:00	01/08/2016	R\$ 191,54
C1331729	EDS2469	74550	20/04/2016 15:29:00	01/08/2016	R\$ 85,13	A2979585	IOG1664	51851	22/04/2016 13:44:00	01/08/2016	R\$ 127,69
B1011698	EUG6574	73662	20/04/2016 15:46:00	01/08/2016	R\$ 85,13	C1332019	EKI1218	74630	22/04/2016 13:49:00	04/08/2016	R\$ 127,69
B1010562	FLL9319	73662	20/04/2016 16:45:00	01/08/2016	R\$ 85,13	C1332020	EKI1218	74550	22/04/2016 13:52:00	04/08/2016	R\$ 85,13
C1331756	EUN7565	56732	20/04/2016 16:59:00	01/08/2016	R\$ 85,13	C1332023	EPV2711	74550	22/04/2016 13:55:00	04/08/2016	R\$ 85,13
C1331757	EES2481	56732	20/04/2016 17:04:00	01/08/2016	R\$ 85,13	A2997516	BUY4860	51851	22/04/2016 14:10:00	01/08/2016	R\$ 127,69
C1331760	DOO9766	74550	20/04/2016 17:26:00	01/08/2016	R\$ 85,13	C1332034	FKG6409	74550	22/04/2016 14:28:00	04/08/2016	R\$ 85,13
B1010614	FTF5660	73662	20/04/2016 18:00:00	01/08/2016	R\$ 85,13	B1028601	DUN7732	51851	22/04/2016 14:43:00	01/08/2016	R\$ 127,69
A2888083	DGF2682	52070	20/04/2016 18:35:00	25/07/2016	R\$ 53,20	A2888085	DBH3573	73662	22/04/2016 15:36:00	01/08/2016	R\$ 85,13
B1009940	FGB2831	73662	20/04/2016 19:00:00	01/08/2016	R\$ 85,13	C1332058	FWR8777	74550	22/04/2016 16:20:00	04/08/2016	R\$ 85,13
B1009024	DWH9189	554160	20/04/2016 20:19:00	01/08/2016	R\$ 127,69	C1332062	BDT7227	74550	22/04/2016 16:42:00	04/08/2016	R\$ 85,13
B1009894	FGX9220	554160	20/04/2016 20:28:00	01/08/2016	R\$ 127,69	C1332064	BDT7227	74550	22/04/2016 16:45:00	04/08/2016	R\$ 85,13
B1010617	DQU5667	709910	20/04/2016 20:55:00	01/08/2016	R\$ 127,69	C1332069	ETL2256	74550	22/04/2016 17:05:00	04/08/2016	R\$ 85,13
B1010568	CWZ7799	73662	20/04/2016 21:29:00	01/08/2016	R\$ 85,13	C1332072	ESI1577	74550	22/04/2016 17:14:00	04/08/2016	R\$ 85,13
C1331783	DDY1859	74550	20/04/2016 22:35:00	01/08/2016	R\$ 85,13	B1002589	PWF5976	554160	22/04/2016 19:44:00	01/08/2016	R\$ 127,69
C1331789	FMR3496	74550	21/04/2016 00:41:00	01/08/2016	R\$ 85,13	B1009085	DKA7096	554160	22/04/2016 20:05:00	01/08/2016	R\$ 127,69
C1331798	DTI8484	74630	21/04/2016 04:45:00	01/08/2016	R\$ 127,69	B1009361	CYA5661	51851	23/04/2016 00:15:00	01/08/2016	R\$ 127,69
C1331800	CYA5661	74630	21/04/2016 05:39:00	01/08/2016	R\$ 127,69	C1332098	EPV2711	74550	23/04/2016 00:40:00	04/08/2016	R\$ 85,13
C1331806	GN19531	74550	21/04/2016 06:44:00	01/08/2016	R\$ 85,13	B1006047	EOS2546	55500	23/04/2016 01:00:00	01/08/2016	R\$ 85,13
C1331808	KJV6465	74550	21/04/2016 06:52:00	01/08/2016	R\$ 85,13	C1332100	CLK4110	74550	23/04/2016 01:21:00	04/08/2016	R\$ 85,13
C1331823	DAS5434	74630	21/04/2016 08:20:00	01/08/2016	R\$ 127,69	B1009497	FDK4422	60501	23/04/2016 02:48:00	01/08/2016	R\$ 191,54
C1331827	PWM4972	74550	21/04/2016 08:31:00	01/08/2016	R\$ 85,13	C1332111	JLK5194	74630	23/04/2016 04:34:00	04/08/2016	R\$ 127,69
C1331848	PWL7478	74550	21/04/2016 10:07:00	01/08/2016	R\$ 85,13	C1332112	EKW8037	74630	23/04/2016 04:50:00	04/08/2016	R\$ 127,69
B1000382	EQB9415	58196	21/04/2016 10:14:00	01/08/2016	R\$ 574,62	B1007602	DW08373	60501	23/04/2016 05:51:00	01/08/2016	R\$ 191,54
B1009819	DH18936	51930	21/04/2016 10:15:00	01/08/2016	R\$ 191,54	C1331375	EYR4250	60503	23/04/2016 07:42:00	01/08/2016	R\$ 191,54
C1331853	CYD2736	74550	21/04/2016 10:35:00	01/08/2016	R\$ 85,13	C1332131	DTQ9811	74550	23/04/2016 07:50:00	04/08/2016	R\$ 85,13
C1331859	ETX4666	74550	21/04/2016 10:52:00	01/08/2016	R\$ 85,13	C1332134	ANU6976	74550	23/04/2016 07:58:00	04/08/2016	R\$ 85,13
C1331877	EPF0187	74550	21/04/2016 12:04:00	01/08/2016	R\$ 85,13	C1332135	CF8838	74550	23/04/2016 07:59:00	04/08/2016	R\$ 85,13
C1331010	PXO3460	74550	21/04/2016 12:30:00	01/08/2016	R\$ 85,13	C1332154	EYN1401	74550	23/04/2016 09:18:00	04/08/2016	R\$ 85,13
C1331016	DIW1125	74550	21/04/2016 12:58:00	01/08/2016	R\$ 85,13	C1332161	FUR7065	74550	23/04/2016 09:41:00	04/08/2016	R\$ 85,13
C1331019	AQJ1696	74550	21/04/2016 13:00:00	01/08/2016	R\$ 85,13	C1332163	DAS5434	74550	23/04/2016 09:47:00	04/08/2016	R\$ 85,13
C1331021	PUW3774	74550	21/04/2016 13:02:00	01/08/2016	R\$ 85,13	C1332178	CVF5045	74630	23/04/2016 11:01:00	04/08/2016	R\$ 127,69
C1331026	NOB0005	74550	21/04/2016 13:08:00	01/08/2016	R\$ 85,13	C1332180	ETX3087	74550	23/04/2016 11:09:00	04/08/2016	R\$ 85,13
C1331028	GHZ8585	74550	21/04/2016 13:12:00	01/08/2016	R\$ 85,13	C1332183	DEG8057	74550	23/04/2016 11:15:00	04/08/2016	R\$ 85,13
B1003332	JNR1623	73662	21/04/2016 13:37:00	01/08/2016	R\$ 85,13	B1000412	DGP4576	51851	23/04/2016 11:30:00	01/08/2016	R\$ 127,69
C1331036	BOS5597	74550	21/04/2016 13:52:00	01/08/2016	R\$ 85,13	B1000414	DQY0838	51851	23/04/2016 11:32:00	01/08/2016	R\$ 127,69
a2979517	EGN2525	554160	21/04/2016 14:09:00	01/08/2016	R\$ 127,69	B1000415	CHQ3202	51851	23/04/2016 11:33:00	01/08/2016	R\$ 127,69
C1331057	DFW4919	74550	21/04/2016 14:38:00	01/08/2016	R\$ 85,13	A2987102	ENV2930	51851	23/04/2016 12:00:00	01/08/2016	R\$ 127,69
C1331069	EHQ7951	74550	21/04/2016 15:18:00	01/08/2016	R\$ 85,13	B1028703	FCY6168	58194	23/04/2016 12:51:00	01/08/2016	R\$ 574,62
C1331071	BOS5597	74550	21/04/2016 15:19:00	01/08/2016	R\$ 85,13	B1028705	PWX9305	73662	23/04/2016 12:53:00	04/08/2016	R\$ 85,13
C1331087	KFN1540	74630	21/04/2016 16:18:00	01/08/2016	R\$ 127,69	C1332216	EKI1218	74550	23/04/2016 13:08:00	04/08/2016	R\$ 85,13
C1331101	AXY8954	74550	21/04/2016 17:34:00	01/08/2016	R\$ 85,13	C1332219	EKI1218	74630	23/04/2016 13:12:00	04/08/2016	R\$ 127,69
B1008011	DQS0522	554150	21/04/2016 19:25:00	01/08/2016	R\$ 127,69	C1332224	FND0647	74550	23/04/2016 13:18:00	04/08/2016	R\$ 85,13
C1331366	EYW2682	60503	21/04/2016 20:25:00	01/08/2016	R\$ 191,54	A2987103	EYB0222	73662	23/04/2016 13:33:00	01/08/2016	R\$ 85,13
B1018708	DKR8046	54521	21/04/2016 21:02:00	25/07/2016	R\$ 127,69	C1332235	EPV2711	74550	23/04/2016 13:34:00	04/08/2016	R\$ 85,13
B1012630	DRE8344	51851	21/04/2016 23:16:00	01/08/2016	R\$ 127,69	B1008965	DMI7336	51930	23/04/2016 13:37:00	01/08/2016	R\$ 191,54
a2995951	AJT9069	51851	21/04/2016 23:59:00	04/08/2016	R\$ 127,69	C1332241	EPV2711	74550	23/04/2016 13:47:00	04/08/2016	R\$ 85,13
B1002282	FTT0903	60501	22/04/2016 00:15:00	01/08/2016	R\$ 191,54	C1332243	CLQ7000	74550	23/04/2016 13:48:00	04/08/2016	R\$ 85,13
B1010424	EIF1347	51851	22/04/2016 00:23:00	01/08/2016	R\$ 127,69	C1332244	NOB0005	74550	23/04/2016 1		

B1028710	EUB7594	51851	23/04/2016 14:24:00	01/08/2016	R\$ 127,69	C1332665	BBB4241	74550	25/04/2016 13:16:00	08/08/2016	R\$ 85,13
C1332257	EPF1206	74550	23/04/2016 14:47:00	04/08/2016	R\$ 85,13	C1332671	EKI1218	74550	25/04/2016 13:30:00	05/08/2016	R\$ 85,13
C1332261	JFX3469	74550	23/04/2016 14:58:00	04/08/2016	R\$ 85,13	B1029476	ERS1341	73662	25/04/2016 14:08:00	12/08/2016	R\$ 85,13
B1000418	FHY3525	554160	23/04/2016 15:10:00	01/08/2016	R\$ 127,69	B1000805	NWM8109	55680	25/04/2016 14:12:00	01/08/2016	R\$ 127,69
B1000419	EEH6162	554160	23/04/2016 15:17:00	01/08/2016	R\$ 127,69	C1332687	HDN7618	74550	25/04/2016 14:30:00	05/08/2016	R\$ 85,13
C1332266	ERS2481	74550	23/04/2016 15:22:00	04/08/2016	R\$ 85,13	B1029488	FDN1016	51851	25/04/2016 14:48:00	12/08/2016	R\$ 127,69
B1008675	COM3590	60501	23/04/2016 15:51:00	01/08/2016	R\$ 191,54	B1028773	EPV0604	73662	25/04/2016 14:50:00	04/08/2016	R\$ 85,13
B1000427	BBA2956	51851	23/04/2016 15:58:00	01/08/2016	R\$ 127,69	C1331408	CIN3516	60503	25/04/2016 15:00:00	01/08/2016	R\$ 191,54
C1332300	CYD5308	74550	23/04/2016 17:01:00	04/08/2016	R\$ 85,13	B1028774	ENV0960	73662	25/04/2016 15:03:00	04/08/2016	R\$ 85,13
C1332302	DDT6308	74550	23/04/2016 17:15:00	04/08/2016	R\$ 85,13	C1332699	EBQ9873	74550	25/04/2016 15:11:00	05/08/2016	R\$ 85,13
B1001371	CVH4442	51851	23/04/2016 17:26:00	01/08/2016	R\$ 127,69	B1028715	EPF0808	73662	25/04/2016 15:38:00	04/08/2016	R\$ 85,13
C1332309	JFX3469	74550	23/04/2016 17:32:00	04/08/2016	R\$ 85,13	B1028717	EFQ5634	60501	25/04/2016 15:50:00	04/08/2016	R\$ 191,54
C1331385	ERS1599	60503	23/04/2016 17:40:00	01/08/2016	R\$ 191,54	B1000816	BRX4130	52070	25/04/2016 16:26:00	01/08/2016	R\$ 53,20
C1332325	CTX5921	74550	23/04/2016 18:58:00	04/08/2016	R\$ 85,13	A2973198	CYI2897	55500	25/04/2016 17:20:00	01/08/2016	R\$ 85,13
C1332328	EYW0874	74630	23/04/2016 19:18:00	04/08/2016	R\$ 127,69	B1000906	CHJ1330	60412	25/04/2016 17:28:00	01/08/2016	R\$ 127,69
C1332331	ANH8494	74550	23/04/2016 19:47:00	04/08/2016	R\$ 85,13	B1009995	BUY7551	56810	25/04/2016 17:53:00	01/08/2016	R\$ 53,20
C1332341	EFQ7951	74550	23/04/2016 20:55:00	04/08/2016	R\$ 85,13	C1332728	DHN1541	74550	25/04/2016 19:13:00	05/08/2016	R\$ 85,13
C1332346	LZX9599	74550	23/04/2016 21:24:00	04/08/2016	R\$ 85,13	B1010642	EYN2984	554160	25/04/2016 20:01:00	29/08/2016	R\$ 127,69
C1332353	EKI1218	74710	23/04/2016 22:47:00	04/08/2016	R\$ 574,61	B1012611	CNG1188	51851	25/04/2016 23:39:00	01/08/2016	R\$ 127,69
B1012639	HNA2989	60501	23/04/2016 23:25:00	01/08/2016	R\$ 191,54	C1332918	HRV7932	57461	26/04/2016 07:37:00	08/08/2016	R\$ 85,13
B1012640	HNA2989	51851	23/04/2016 23:26:00	01/08/2016	R\$ 127,69	C1332761	HVN9220	74550	26/04/2016 08:37:00	08/08/2016	R\$ 85,13
B1012644	DBH1280	51851	24/04/2016 00:04:00	01/08/2016	R\$ 127,69	C1332767	HEL2856	74550	26/04/2016 08:57:00	08/08/2016	R\$ 85,13
a2782667	FHM2834	55500	24/04/2016 02:03:00	12/08/2016	R\$ 85,13	B1008415	DSG7239	73662	26/04/2016 10:40:00	04/08/2016	R\$ 85,13
a2782669	CXT4884	55500	24/04/2016 02:28:00	12/08/2016	R\$ 85,13	C1332802	DQU3776	74550	26/04/2016 10:49:00	08/08/2016	R\$ 85,13
B1009256	CHC4265	51851	24/04/2016 02:37:00	01/08/2016	R\$ 127,69	C1332806	DQT9764	60503	26/04/2016 11:02:00	08/08/2016	R\$ 191,54
C1332365	PWGG781	74550	24/04/2016 04:08:00	04/08/2016	R\$ 85,13	B1029151	CPA0004	55500	26/04/2016 11:10:00	04/08/2016	R\$ 85,13
C1332369	CYA5661	74550	24/04/2016 06:14:00	04/08/2016	R\$ 85,13	B1015947	DQT7737	51851	26/04/2016 11:19:00	12/08/2016	R\$ 127,69
B1010344	EW07094	60501	24/04/2016 06:50:00	01/08/2016	R\$ 191,54	C1333274	DKR9335	74550	26/04/2016 12:14:00	15/08/2016	R\$ 85,13
C1332387	EW01041	74630	24/04/2016 07:53:00	04/08/2016	R\$ 127,69	C1333279	FIR0870	74550	26/04/2016 12:34:00	15/08/2016	R\$ 85,13
C1332389	EW01041	74630	24/04/2016 07:56:00	04/08/2016	R\$ 127,69	C1333286	EKI1218	74710	26/04/2016 12:55:00	15/08/2016	R\$ 574,61
B1010751	EAJ1937	73662	24/04/2016 08:25:00	01/08/2016	R\$ 85,13	B1009663	EVC2425	55500	26/04/2016 12:58:00	04/08/2016	R\$ 85,13
C1332400	EDA9251	74550	24/04/2016 09:01:00	04/08/2016	R\$ 85,13	a2988205	EVT4061	73662	26/04/2016 13:02:00	04/08/2016	R\$ 85,13
C1332401	DVH5414	74550	24/04/2016 09:05:00	04/08/2016	R\$ 85,13	C1333292	FFY0238	74550	26/04/2016 13:10:00	15/08/2016	R\$ 85,13
C1332402	DVH5414	74550	24/04/2016 09:06:00	04/08/2016	R\$ 85,13	C1333293	FHB6488	74550	26/04/2016 13:16:00	15/08/2016	R\$ 85,13
C1331394	EKH5860	60503	24/04/2016 09:12:00	01/08/2016	R\$ 191,54	C1333295	FHB6488	74550	26/04/2016 13:17:00	15/08/2016	R\$ 85,13
C1332407	CZF2330	74550	24/04/2016 09:29:00	04/08/2016	R\$ 85,13	C1333297	EPF0399	74550	26/04/2016 13:24:00	15/08/2016	R\$ 85,13
B1007824	HEL7683	554160	24/04/2016 09:30:00	04/08/2016	R\$ 127,69	C1333302	FJL3091	74550	26/04/2016 13:34:00	15/08/2016	R\$ 85,13
B1007823	HRZ4212	554160	24/04/2016 09:30:00	01/08/2016	R\$ 127,69	B1010049	ENT3101	73662	26/04/2016 13:44:00	08/08/2016	R\$ 85,13
C1332411	CXL3502	74550	24/04/2016 09:59:00	04/08/2016	R\$ 85,13	C1333309	DGK0888	74550	26/04/2016 13:56:00	15/08/2016	R\$ 85,13
C1332414	FLK6796	74550	24/04/2016 10:10:00	04/08/2016	R\$ 85,13	B1003343	EYW1711	73662	26/04/2016 14:00:00	04/08/2016	R\$ 85,13
C1332430	HKH9018	74550	24/04/2016 11:13:00	04/08/2016	R\$ 85,13	C1332814	BSR9999	60503	26/04/2016 14:14:00	08/08/2016	R\$ 191,54
C1332431	EFX3605	74550	24/04/2016 11:15:00	04/08/2016	R\$ 85,13	C1333322	EEA4187	74550	26/04/2016 14:33:00	15/08/2016	R\$ 85,13
C1332440	FGG7476	74550	24/04/2016 11:53:00	04/08/2016	R\$ 85,13	C1332821	EDL5144	74550	26/04/2016 15:02:00	08/08/2016	R\$ 85,13
C1332458	F0I4750	74550	24/04/2016 12:35:00	04/08/2016	R\$ 85,13	B1009800	FZC3536	73662	26/04/2016 15:32:00	04/08/2016	R\$ 85,13
C1332465	DCI8476	74550	24/04/2016 13:01:00	04/08/2016	R\$ 85,13	C1332835	GPC3108	74550	26/04/2016 15:36:00	08/08/2016	R\$ 85,13
C1332473	CQG2376	74550	24/04/2016 13:28:00	04/08/2016	R\$ 85,13	B1019667	FKW2277	73662	26/04/2016 15:52:00	01/08/2016	R\$ 85,13
C1332478	FCB2544	74550	24/04/2016 13:52:00	04/08/2016	R\$ 85,13	C1332843	EGB2939	60503	26/04/2016 15:56:00	08/08/2016	R\$ 191,54
C1332482	DKR7930	74630	24/04/2016 14:13:00	04/08/2016	R\$ 127,69	B1003837	FAX3924	55500	26/04/2016 16:02:00	04/08/2016	R\$ 85,13
C1331397	HRZ9170	60503	24/04/2016 14:16:00	01/08/2016	R\$ 191,54	C1332930	DBL5379	57461	26/04/2016 16:40:00	08/08/2016	R\$ 85,13
A2979590	COI2301	55500	24/04/2016 14:47:00	01/08/2016	R\$ 85,13	B1012355	DBH0653	58196	26/04/2016 16:54:00	01/08/2016	R\$ 574,62
A2979591	BHB5878	55500	24/04/2016 14:50:00	01/08/2016	R\$ 85,13	B1002469	EAJ1730	51851	26/04/2016 17:05:00	12/08/2016	R\$ 127,69
C1332499	DVL7759	74550	24/04/2016 14:59:00	04/08/2016	R\$ 85,13	B1029142	FJL1462	54526	26/04/2016 17:40:00	04/08/2016	R\$ 127,69
C1332510	FAQ1189	74550	24/04/2016 15:57:00	04/08/2016	R\$ 85,13	B1003840	PVJ8631	60501	26/04/2016 17:55:00	04/08/2016	R\$ 191,54
C1332512	FKK7051	74550	24/04/2016 16:00:00	04/08/2016	R\$ 85,13	B1029054	ARF3203	54521	26/04/2016 18:06:00	04/08/2016	R\$ 127,69
C1331946	FTU9140	56732	24/04/2016 16:39:00	01/08/2016	R\$ 85,13	A2986715	EWX1397	73662	26/04/2016 18:13:00	04/08/2016	R\$ 85,13
C1332534	DTQ4019	74550	24/04/2016 17:13:00	04/08/2016	R\$ 85,13	B1010584	EOV8800	73662	26/04/2016 18:32:00	04/08/2016	R\$ 85,13
C1332568	EKP1207	74550	24/04/2016 22:24:00	04/08/2016	R\$ 85,13	C1332886	EKI1218	74550	26/04/2016 22:49:00	08/08/2016	R\$ 85,13
C1332569	CYA5661	74550	24/04/2016 22:29:00	04/08/2016	R\$ 85,13	B1011629	CFC0497	56810	27/04/2016 07:03:00	08/08/2016	R\$ 53,20
C1332570	CYA5661	74550	24/04/2016 22:33:00	05/08/2016	R\$ 85,13	C1332937	CCS1997	74550	27/04/2016 07:43:00	08/08/2016	R\$ 85,13
B1009359	DWH6258	55500	25/04/2016 00:35:00	04/08/2016	R\$ 85,13	C1332939	CCS1997	74550	27/04/2016 07:59:00	08/08/2016	R\$ 85,13
B1011502	FOR7700	56810	25/04/2016 07:06:00	04/08/2016	R\$ 53,20	B1000536	EWV1685	70301	27/04/2016 08:07:00	01/08/2016	R\$ 191,54
B1007608	DJT6691	56810	25/04/2016 07:32:00	04/08/2016	R\$ 53,20	C1332944	CCS1997	74550	27/04/2016 08:09:00	08/08/2016	R\$ 85,13
B1007610	FFD1650	56810	25/04/2016 07:35:00	04/08/2016	R\$ 53,20	C1332951	EW01169	57461	27/04/2016 08:47:00	08/08/2016	R\$ 85,13
C1332548	FGK7843	57461	25/04/2016 07:35:00	05/08/2016	R\$ 85,13	C1332952	EPF1466	74550	27/04/2016 08:54:00	08/08/2016	R\$ 85,13
B1007615	FKX5910	56810	25/04/2016 07:44:00	04/08/2016	R\$ 53,20	C1332960	EU07543	74550	27/04/2016 09:11:00	08/08/2016	R\$ 85,13
C1332596	DJW0761	74630	25/04/2016 07:54:00	05/08/2016	R\$ 127,69	C1332961	EU07543	74550	27/04/2016 09:37:00	08/08/2016	R\$ 85,13
B1008676	DTE8913	73662	25/04/2016 08:04:00	01/08/2016	R\$ 85,13	C1332979	E0I8196	74550	27/04/2016 10:37:00	08/08/2016	R\$ 85,13
C1332599	DWZ7524	74550	25/04/2016 08:14:00	05/08/2016	R\$ 85,13	C1332981	NOK0456	74550	27/04/2016 10:49:00	12/08/2016	R\$ 85,13
C1332603	EMW6280	74630	25/04/2016 08:31:00	05/08/2016	R\$ 127,69	A2939842	FKK7229	55500	27/04/2016 11:20:00	12/08/2016	R\$ 85,13
B1000449	FBP5048	51851	25/04/2016 08:54:00	01/08/2016	R\$ 127,69	C1332998	KNQ3807	74550	27/04/2016 11:24:00	08/08/2016	R\$ 85,13
B1000802	FEA0318	51851	25/04/2016 08:58:00	01/08/2016	R\$ 127,69	C1333023	EHB9746	74550	27/04/20		

C1332906	NJY1718	60503	27/04/2016 15:46:00	08/08/2016	R\$ 191,54	B1011652	DKR8099	51930	29/04/2016 12:10:00	08/08/2016	R\$ 191,54
B1007633	FBW1043	73662	27/04/2016 16:12:00	04/08/2016	R\$ 85,13	C1331697	DQU3776	74550	29/04/2016 12:24:00	01/08/2016	R\$ 85,13
B1009913	FZC3536	554130	27/04/2016 16:20:00	04/08/2016	R\$ 127,69	C1333407	CPA8061	74550	29/04/2016 12:54:00	15/08/2016	R\$ 85,13
C1333092	DOC6744	74550	27/04/2016 16:21:00	08/08/2016	R\$ 85,13	C1333414	BK10915	74550	29/04/2016 13:23:00	15/08/2016	R\$ 85,13
C1333093	DOC6744	74550	27/04/2016 16:30:00	08/08/2016	R\$ 85,13	C1333417	DHK3941	74550	29/04/2016 13:31:00	15/08/2016	R\$ 85,13
B1000860	CIQ5993	54521	27/04/2016 16:40:00	01/08/2016	R\$ 127,69	C1333419	EHB9746	74550	29/04/2016 13:32:00	15/08/2016	R\$ 85,13
B1000867	DCX4010	54521	27/04/2016 16:45:00	01/08/2016	R\$ 127,69	C1333420	EYC6042	74550	29/04/2016 13:34:00	15/08/2016	R\$ 85,13
C1333105	ECV8159	74550	27/04/2016 16:53:00	08/08/2016	R\$ 85,13	C1333422	EKI1218	74710	29/04/2016 13:40:00	15/08/2016	R\$ 574,61
B1000878	HSJ3970	51851	27/04/2016 17:11:00	01/08/2016	R\$ 127,69	C1333438	CUB2352	74550	29/04/2016 14:10:00	15/08/2016	R\$ 85,13
B1010651	EYN2514	55090	27/04/2016 18:39:00	08/08/2016	R\$ 85,13	C1333446	ETL2256	74550	29/04/2016 14:23:00	15/08/2016	R\$ 85,13
C1332908	FTH6139	56732	27/04/2016 20:17:00	08/08/2016	R\$ 85,13	B1003776	GTT5735	554130	29/04/2016 15:05:00	08/08/2016	R\$ 127,69
B1002610	DKV7927	73662	27/04/2016 20:40:00	04/08/2016	R\$ 85,13	B1000272	EDS2331	73662	29/04/2016 15:08:00	05/08/2016	R\$ 85,13
C1333141	EEA3481	74550	27/04/2016 21:08:00	12/08/2016	R\$ 85,13	B1034157	PWQ2077	73662	29/04/2016 15:12:00	12/08/2016	R\$ 85,13
B1009691	PWG3330	554160	27/04/2016 21:33:00	08/08/2016	R\$ 127,69	C1333573	DWE2005	74550	29/04/2016 15:16:00	15/08/2016	R\$ 85,13
a2989410	CTW0294	70301	27/04/2016 21:41:00	05/08/2016	R\$ 191,54	a2979548	FZZ1627	60501	29/04/2016 15:17:00	12/08/2016	R\$ 191,54
a2967939	ALZ5505	554160	27/04/2016 21:48:00	08/08/2016	R\$ 127,69	C1333577	DQU3776	74550	29/04/2016 15:29:00	15/08/2016	R\$ 85,13
C1333145	DKY8832	74550	27/04/2016 23:19:00	12/08/2016	R\$ 85,13	A2939848	DKR7280	55500	29/04/2016 15:32:00	01/08/2016	R\$ 85,13
C1333149	FBE2140	74550	28/04/2016 01:01:00	12/08/2016	R\$ 85,13	C1333596	LUP1383	74550	29/04/2016 16:18:00	15/08/2016	R\$ 85,13
C1333150	EGB3735	74550	28/04/2016 01:08:00	12/08/2016	R\$ 85,13	C1333599	DNN0070	74630	29/04/2016 16:29:00	15/08/2016	R\$ 127,69
C1333125	DPF8791	57461	28/04/2016 08:25:00	08/08/2016	R\$ 85,13	B1010591	FNS2331	73662	29/04/2016 16:30:00	12/08/2016	R\$ 85,13
C1333171	EWX1045	74550	28/04/2016 08:42:00	12/08/2016	R\$ 85,13	C1333601	EVB9086	57461	29/04/2016 16:36:00	15/08/2016	R\$ 85,13
B1009326	EOY9345	52070	28/04/2016 09:25:00	08/08/2016	R\$ 53,20	B1034051	JIG9867	57461	29/04/2016 16:52:00	12/08/2016	R\$ 85,13
B1010961	AVO2122	73662	28/04/2016 09:52:00	12/08/2016	R\$ 85,13	C1333607	EOU7561	74550	29/04/2016 17:05:00	15/08/2016	R\$ 85,13
C1333191	BUY1278	74550	28/04/2016 09:54:00	12/08/2016	R\$ 85,13	C1333616	FEI3191	57461	29/04/2016 18:23:00	15/08/2016	R\$ 85,13
B1007064	FXI0910	52070	28/04/2016 10:12:00	08/08/2016	R\$ 53,20	C1333618	EKP3599	56732	29/04/2016 18:51:00	15/08/2016	R\$ 85,13
B1000170	JQV0527	73662	28/04/2016 10:30:00	05/08/2016	R\$ 85,13	B1002631	DYH8511	554150	29/04/2016 20:46:00	08/08/2016	R\$ 127,69
B1011528	DBE2018	60501	28/04/2016 10:40:00	08/08/2016	R\$ 191,54	C1333477	ERD3305	74550	29/04/2016 21:44:00	15/08/2016	R\$ 85,13
C1333207	AOQ1455	74550	28/04/2016 11:21:00	12/08/2016	R\$ 85,13	B1002289	PWX8658	55500	30/04/2016 00:10:00	05/08/2016	R\$ 85,13
B1028625	HEI9861	51851	28/04/2016 11:34:00	08/08/2016	R\$ 127,69	B1002290	PXM4379	55500	30/04/2016 00:15:00	05/08/2016	R\$ 85,13
B1009451	DXM9773	52070	28/04/2016 11:50:00	08/08/2016	R\$ 53,20	B1000662	BZX4064	70640	30/04/2016 00:22:00	08/08/2016	R\$ 191,54
C1333217	EEA3412	74550	28/04/2016 12:04:00	12/08/2016	R\$ 85,13	B1000663	BZX4064	70301	30/04/2016 00:23:00	08/08/2016	R\$ 191,54
B1028636	DXM9773	52070	28/04/2016 12:05:00	08/08/2016	R\$ 53,20	C1333482	CSY9258	74550	30/04/2016 03:21:00	15/08/2016	R\$ 85,13
B1009453	DFU8238	73662	28/04/2016 12:06:00	08/08/2016	R\$ 85,13	B1010761	FMZ2650	60501	30/04/2016 05:37:00	08/08/2016	R\$ 191,54
C1333219	DGP1905	74550	28/04/2016 12:09:00	12/08/2016	R\$ 85,13	C1333630	DWE2333	57461	30/04/2016 07:32:00	15/08/2016	R\$ 85,13
C1333225	EHB9746	74630	28/04/2016 12:38:00	12/08/2016	R\$ 127,69	C1333503	BV18574	74550	30/04/2016 08:27:00	15/08/2016	R\$ 85,13
C1333230	PWL7610	74550	28/04/2016 12:59:00	12/08/2016	R\$ 85,13	C1333504	CVM6848	74550	30/04/2016 08:28:00	15/08/2016	R\$ 85,13
B1028749	CVM0103	73662	28/04/2016 13:23:00	08/08/2016	R\$ 85,13	C1333506	FKK5551	74550	30/04/2016 08:34:00	15/08/2016	R\$ 85,13
C1333239	EAI1937	74630	28/04/2016 13:36:00	12/08/2016	R\$ 127,69	C1333636	HQH4232	74550	30/04/2016 08:56:00	15/08/2016	R\$ 85,13
C1333240	ALK2473	74550	28/04/2016 13:37:00	12/08/2016	R\$ 85,13	C1333641	BKC9737	74550	30/04/2016 09:03:00	15/08/2016	R\$ 85,13
C1333242	ETL2256	74630	28/04/2016 13:51:00	12/08/2016	R\$ 127,69	C1333654	FQJ3433	74550	30/04/2016 09:34:00	15/08/2016	R\$ 85,13
C1333246	EDS7342	74550	28/04/2016 13:59:00	12/08/2016	R\$ 85,13	B1028660	FMI2996	54521	30/04/2016 10:15:00	08/08/2016	R\$ 127,69
B1034151	EGB1296	73662	28/04/2016 14:04:00	08/08/2016	R\$ 85,13	C1333669	ASB5797	74550	30/04/2016 10:38:00	15/08/2016	R\$ 85,13
C1333249	OXG9391	74550	28/04/2016 14:07:00	12/08/2016	R\$ 85,13	A2939128	DXE8503	54526	30/04/2016 10:53:00	12/08/2016	R\$ 127,69
B1010022	FIP7488	73662	28/04/2016 14:30:00	08/08/2016	R\$ 85,13	C1333676	JPQ2591	74550	30/04/2016 10:55:00	15/08/2016	R\$ 85,13
C1333338	HKY2369	74550	28/04/2016 14:37:00	15/08/2016	R\$ 85,13	C1333682	ESL1946	74550	30/04/2016 11:14:00	15/08/2016	R\$ 85,13
B1010023	FDI3356	73662	28/04/2016 14:49:00	08/08/2016	R\$ 85,13	C1333689	LCH1867	74550	30/04/2016 11:28:00	15/08/2016	R\$ 85,13
B1028576	FUO4805	56221	28/04/2016 14:55:00	12/08/2016	R\$ 53,20	B1010082	EAJ0118	51851	30/04/2016 12:22:00	08/08/2016	R\$ 127,69
B1029176	MUI9329	51851	28/04/2016 15:07:00	12/08/2016	R\$ 127,69	C1333714	ENM6982	74550	30/04/2016 12:46:00	18/08/2016	R\$ 85,13
a2987138	FBM4580	59910	28/04/2016 15:16:00	08/08/2016	R\$ 191,54	B1009462	FKK6339	60501	30/04/2016 12:47:00	08/08/2016	R\$ 191,54
C1333351	HNA2371	74550	28/04/2016 15:21:00	15/08/2016	R\$ 85,13	C1333727	BVL3958	74550	30/04/2016 13:06:00	18/08/2016	R\$ 85,13
B1029178	DNA9643	51852	28/04/2016 15:21:00	12/08/2016	R\$ 127,69	B1034028	ETX0080	554160	30/04/2016 13:57:00	08/08/2016	R\$ 127,69
C1333355	EWE5242	74550	28/04/2016 15:37:00	15/08/2016	R\$ 85,13	B1028515	BOJ4310	554160	30/04/2016 15:30:00	08/08/2016	R\$ 127,69
C1333359	DWH2927	74550	28/04/2016 15:39:00	15/08/2016	R\$ 85,13	C1333900	DHH5306	74550	30/04/2016 15:42:00	18/08/2016	R\$ 85,13
B1029224	NFF7709	51851	28/04/2016 15:47:00	12/08/2016	R\$ 127,69	C1333904	KPL4139	74550	30/04/2016 15:53:00	18/08/2016	R\$ 85,13
C1333367	BNN0451	74550	28/04/2016 15:59:00	15/08/2016	R\$ 85,13	C1333909	PVE5703	74550	30/04/2016 16:11:00	18/08/2016	R\$ 85,13
B1013307	FNO7077	51851	28/04/2016 16:58:00	12/08/2016	R\$ 127,69	a2967945	FEA0318	554160	30/04/2016 18:25:00	08/08/2016	R\$ 127,69
a2967941	BBF3031	51851	28/04/2016 17:15:00	08/08/2016	R\$ 127,69	C1333771	BZT0356	74550	30/04/2016 19:04:00	18/08/2016	R\$ 85,13
C1333391	CVM6848	74550	28/04/2016 18:15:00	15/08/2016	R\$ 85,13	a2979003	CTC1230	554160	30/04/2016 19:14:00	08/08/2016	R\$ 127,69
a2975546	HNM6588	73662	28/04/2016 18:39:00	05/08/2016	R\$ 85,13	B1009694	CHS1148	51851	30/04/2016 19:25:00	08/08/2016	R\$ 127,69
A2983425	EVH7656	73662	28/04/2016 18:48:00	01/08/2016	R\$ 85,13	C1333785	GAX3410	60503	30/04/2016 21:30:00	18/08/2016	R\$ 191,54
B1002621	DRN6545	51851	28/04/2016 18:54:00	12/08/2016	R\$ 127,69	a2979007	DMU7200	51851	30/04/2016 22:49:00	08/08/2016	R\$ 127,69
B1013293	FKU5408	554160	28/04/2016 19:35:00	08/08/2016	R\$ 127,69	B1002165	CNK4068	58434	30/04/2016 23:05:00	08/08/2016	R\$ 127,69
B1013295	DAY1081	554150	28/04/2016 19:55:00	08/08/2016	R\$ 127,69	C1333933	FFP8400	74550	01/05/2016 00:37:00	18/08/2016	R\$ 85,13
C1331576	KNQ3807	74550	29/04/2016 07:01:00	01/08/2016	R\$ 85,13	C1333947	EER5310	74630	01/05/2016 02:31:00	18/08/2016	R\$ 127,69
B1035032	DDJ1243	56810	29/04/2016 07:17:00	12/08/2016	R\$ 53,20	C1333955	BYE0130	74550	01/05/2016 04:48:00	18/08/2016	R\$ 85,13
C1331583	FMJ1688	74550	29/04/2016 07:34:00	01/08/2016	R\$ 85,13	C1333957	GN19531	74550	01/05/2016 05:06:00	18/08/2016	R\$ 85,13
C1331587	CQG8945	74550	29/04/2016 07:46:00	01/08/2016	R\$ 85,13	C1333975	EWO1041	74550	01/05/2016 07:52:00	18/08/2016	R\$ 85,13
B1005195	PWH0054	60501	29/04/2016 07:59:00	12/08/2016	R\$ 191,54	C1333979	EWO1041	74550	01/05/2016 07:57:00	18/08/2016	R\$ 85,13
B1011531	PQO9933	73662	29/04/2016 08:21:00	12/08/2016	R\$ 85,13	C1333981	EWO1041	74630	01/05/2016 08:00:00	18/08/2016	R\$ 127,69
C1331598	FSO5980	74550	29/04/2016 08:30:00	01/08/2016	R\$ 85,13	C1333982	EWO1041	74550	01/05/2016 08:03:00	18/08/2016	R\$ 85,13
C1331603	CSZ3388	74550	29/04/2016 08:43:00	01/08/2016	R\$ 85,13	C1333514	QVQ2130	60503	01/05/2016 08:30:00	18/08/2016	R\$ 191,54
C1331612	IGS3514	74550	29/04/								

C1334251	KGR4523	74550	01/05/2016 14:25:00	18/08/2016	R\$ 85,13	A2986778	ENM7425	554110	03/05/2016 16:56:00	18/08/2016	R\$ 127,69
B1011028	DJB85331	60841	01/05/2016 14:54:00	12/08/2016	R\$ 127,69	C1334546	DURS951	74550	03/05/2016 17:57:00	19/08/2016	R\$ 85,13
C1333832	EOP6817	74550	01/05/2016 14:58:00	18/08/2016	R\$ 85,13	B1029259	FMH9339	554160	03/05/2016 18:16:00	12/08/2016	R\$ 127,69
C1333834	AXF0581	56732	01/05/2016 15:16:00	18/08/2016	R\$ 85,13	B1029260	PWQ9956	554150	03/05/2016 18:19:00	18/08/2016	R\$ 127,69
C1334263	FLI9407	74550	01/05/2016 15:21:00	18/08/2016	R\$ 85,13	B1029113	FKN6481	55500	03/05/2016 18:55:00	12/08/2016	R\$ 85,13
C1334281	FIX7434	74550	01/05/2016 16:16:00	18/08/2016	R\$ 85,13	C1334551	DNN2083	74550	03/05/2016 18:56:00	19/08/2016	R\$ 85,13
C1333837	EWO2435	60503	01/05/2016 16:30:00	18/08/2016	R\$ 191,54	C1334553	DFW1964	74550	03/05/2016 19:24:00	19/08/2016	R\$ 85,13
C1334295	ELI0600	74550	01/05/2016 17:10:00	18/08/2016	R\$ 85,13	B1033686	EHQ6454	60501	03/05/2016 22:03:00	12/08/2016	R\$ 191,54
C1334059	DQJ2054	74550	01/05/2016 18:00:00	18/08/2016	R\$ 85,13	B1012300	JRJ8092	58194	04/05/2016 06:28:00	18/08/2016	R\$ 574,62
C1333842	NKR9314	60503	01/05/2016 20:00:00	19/08/2016	R\$ 191,54	B1011719	CAM2643	55500	04/05/2016 07:01:00	15/08/2016	R\$ 85,13
B1000631	EVX2233	60501	01/05/2016 23:21:00	12/08/2016	R\$ 191,54	B1011720	FKC4620	55500	04/05/2016 07:01:00	15/08/2016	R\$ 85,13
A2983366	FBE6078	70640	02/05/2016 01:12:00	12/08/2016	R\$ 191,54	B1011582	PW00487	60501	04/05/2016 07:20:00	18/08/2016	R\$ 191,54
B1000638	EWO2391	60501	02/05/2016 01:56:00	18/08/2016	R\$ 191,54	B1029409	BIN8656	53710	04/05/2016 07:25:00	15/08/2016	R\$ 85,13
C1334085	BNP8742	74550	02/05/2016 07:17:00	19/08/2016	R\$ 85,13	C1334581	ELC2296	74550	04/05/2016 07:36:00	22/08/2016	R\$ 85,13
C1334093	EWO1041	74550	02/05/2016 08:00:00	19/08/2016	R\$ 85,13	C1334582	BV18574	74550	04/05/2016 07:37:00	22/08/2016	R\$ 85,13
B1008449	FBT5074	73662	02/05/2016 08:30:00	12/08/2016	R\$ 85,13	B1011674	EPF0243	54600	04/05/2016 08:00:00	15/08/2016	R\$ 85,13
B1008441	FAE7411	73662	02/05/2016 08:30:00	12/08/2016	R\$ 85,13	C1334654	ETL2256	74550	04/05/2016 09:01:00	22/08/2016	R\$ 85,13
B1008442	EFW8050	73662	02/05/2016 08:32:00	12/08/2016	R\$ 85,13	B1029335	CSY9987	73662	04/05/2016 09:03:00	18/08/2016	R\$ 85,13
B1033929	CFR7237	51851	02/05/2016 08:45:00	12/08/2016	R\$ 127,69	B1029337	CSY9987	51851	04/05/2016 09:04:00	18/08/2016	R\$ 127,69
C1333852	FDZ9976	74550	02/05/2016 08:57:00	19/08/2016	R\$ 85,13	C1334657	DQK0508	74550	04/05/2016 09:14:00	22/08/2016	R\$ 85,13
C1334126	AJD6354	74550	02/05/2016 09:55:00	19/08/2016	R\$ 85,13	a2955809	BPB1469	57461	04/05/2016 09:35:00	15/08/2016	R\$ 85,13
C1334128	BUX0777	74550	02/05/2016 10:02:00	19/08/2016	R\$ 85,13	C1334659	EYN1401	74550	04/05/2016 09:41:00	22/08/2016	R\$ 85,13
C1334135	FPU7389	74550	02/05/2016 10:20:00	19/08/2016	R\$ 85,13	C1334666	EZW9015	74550	04/05/2016 10:08:00	22/08/2016	R\$ 85,13
B1028944	EEA4689	73662	02/05/2016 11:09:00	12/08/2016	R\$ 85,13	C1334671	PUD2949	74550	04/05/2016 10:38:00	22/08/2016	R\$ 85,13
C1334152	FDK4759	74550	02/05/2016 11:18:00	19/08/2016	R\$ 85,13	C1334675	AJF4033	74550	04/05/2016 11:00:00	22/08/2016	R\$ 85,13
A2987143	EPV0386	73662	02/05/2016 11:46:00	12/08/2016	R\$ 85,13	C1334679	EU07543	74550	04/05/2016 11:10:00	22/08/2016	R\$ 85,13
C1334301	EU07543	74550	02/05/2016 11:56:00	19/08/2016	R\$ 85,13	B1030549	FBH4135	52070	04/05/2016 11:16:00	15/08/2016	R\$ 53,20
B1030736	BMD8754	55500	02/05/2016 11:57:00	12/08/2016	R\$ 85,13	B1030554	EKK9525	51851	04/05/2016 11:59:00	15/08/2016	R\$ 127,69
B1007644	EKV4667	73662	02/05/2016 12:10:00	12/08/2016	R\$ 85,13	C1334697	FGM1206	74550	04/05/2016 12:27:00	22/08/2016	R\$ 85,13
C1334305	OAP1568	74550	02/05/2016 12:16:00	19/08/2016	R\$ 85,13	C1334716	CVM6848	74550	04/05/2016 13:21:00	22/08/2016	R\$ 85,13
A2888093	DKE7669	59910	02/05/2016 12:35:00	15/08/2016	R\$ 191,54	C1334717	BMD8754	74550	04/05/2016 13:23:00	22/08/2016	R\$ 85,13
C1334314	DQO3166	74550	02/05/2016 13:18:00	19/08/2016	R\$ 85,13	C1334721	EWO1041	74550	04/05/2016 13:45:00	22/08/2016	R\$ 85,13
C1334333	CDN0722	74550	02/05/2016 14:34:00	19/08/2016	R\$ 85,13	C1334722	BNN3378	74550	04/05/2016 13:46:00	22/08/2016	R\$ 85,13
C1334166	EAJ1937	74550	02/05/2016 14:55:00	19/08/2016	R\$ 85,13	C1334723	EWO1041	74550	04/05/2016 13:49:00	22/08/2016	R\$ 85,13
B1028585	HXW1808	554160	02/05/2016 14:56:00	12/08/2016	R\$ 127,69	C1334590	EPF1652	60503	04/05/2016 14:30:00	22/08/2016	R\$ 191,54
C1334338	ENY9195	74550	02/05/2016 15:05:00	19/08/2016	R\$ 85,13	B1030821	FMH6425	73662	04/05/2016 14:40:00	15/08/2016	R\$ 85,13
C1334340	DNA9643	74550	02/05/2016 15:18:00	19/08/2016	R\$ 85,13	B1033997	DUP3853	554160	04/05/2016 15:16:00	15/08/2016	R\$ 127,69
C1334342	DGP0862	74550	02/05/2016 15:25:00	19/08/2016	R\$ 85,13	C1334751	ETL2256	74550	04/05/2016 15:22:00	22/08/2016	R\$ 85,13
C1334343	DUK3278	74630	02/05/2016 15:31:00	19/08/2016	R\$ 127,69	C1334594	JPH7616	60503	04/05/2016 15:42:00	22/08/2016	R\$ 191,54
C1334351	ETL2256	74550	02/05/2016 16:21:00	19/08/2016	R\$ 85,13	B1028941	EZQ1670	53800	04/05/2016 15:51:00	18/08/2016	R\$ 85,13
C1334352	EYW2006	74550	02/05/2016 16:23:00	19/08/2016	R\$ 85,13	C1334763	CTC699	74550	04/05/2016 16:12:00	22/08/2016	R\$ 85,13
C1334354	FIR1121	74550	02/05/2016 16:29:00	19/08/2016	R\$ 85,13	C1334782	EWO6558	57461	04/05/2016 16:44:00	22/08/2016	R\$ 85,13
C1334180	COV8887	74550	02/05/2016 16:46:00	19/08/2016	R\$ 85,13	B1029122	EUS6797	73662	04/05/2016 17:00:00	18/08/2016	R\$ 85,13
B1029036	AMH8217	73662	02/05/2016 16:52:00	12/08/2016	R\$ 85,13	B1034090	DGK4740	55500	04/05/2016 17:08:00	18/08/2016	R\$ 85,13
C1334357	DNN0070	74550	02/05/2016 16:56:00	19/08/2016	R\$ 85,13	A2978036	EID1413	73662	04/05/2016 17:10:00	18/08/2016	R\$ 85,13
C1334183	ETL2256	74550	02/05/2016 17:20:00	19/08/2016	R\$ 85,13	C1334785	AEG8741	57461	04/05/2016 17:16:00	26/08/2016	R\$ 85,13
B1033727	DIO3487	73662	02/05/2016 17:32:00	18/08/2016	R\$ 85,13	A2965522	DIC6313	73662	04/05/2016 17:33:00	12/08/2016	R\$ 85,13
C1334367	CJI1910	74550	02/05/2016 17:59:00	19/08/2016	R\$ 85,13	C1334791	BNN3378	74550	04/05/2016 18:34:00	22/08/2016	R\$ 85,13
A2851469	CVY3355	54521	02/05/2016 18:00:00	12/08/2016	R\$ 127,69	a2979010	BXK2405	554150	04/05/2016 19:24:00	18/08/2016	R\$ 127,69
B1033708	BTB9893	554160	02/05/2016 21:11:00	18/08/2016	R\$ 127,69	a2967950	FFT8340	73662	04/05/2016 21:21:00	18/08/2016	R\$ 85,13
C1334381	KFN1540	74550	02/05/2016 22:30:00	19/08/2016	R\$ 85,13	B1030859	EXI8564	554160	04/05/2016 21:33:00	18/08/2016	R\$ 127,69
C1334383	EKI1218	74550	02/05/2016 22:54:00	19/08/2016	R\$ 85,13	C1334802	EKI1218	74630	04/05/2016 22:53:00	22/08/2016	R\$ 127,69
B1000180	ESL1413	70640	03/05/2016 07:20:00	15/08/2016	R\$ 191,54	C1334807	DLZ3061	74710	05/05/2016 00:28:00	22/08/2016	R\$ 574,61
C1334402	BYA8806	57461	03/05/2016 07:24:00	19/08/2016	R\$ 85,13	B1010710	CMO6995	60501	05/05/2016 00:37:00	18/08/2016	R\$ 191,54
C1334406	DXO4251	74550	03/05/2016 07:32:00	19/08/2016	R\$ 85,13	B1010712	DPS9900	60501	05/05/2016 02:32:00	18/08/2016	R\$ 191,54
B1007849	FMI2998	73662	03/05/2016 07:52:00	15/08/2016	R\$ 85,13	C1334819	ORC4715	74550	05/05/2016 03:21:00	26/08/2016	R\$ 85,13
B1009535	HIX4389	73662	03/05/2016 07:52:00	15/08/2016	R\$ 85,13	C1334826	AQK2973	74550	05/05/2016 06:45:00	22/08/2016	R\$ 85,13
C1334416	FGG7419	57461	03/05/2016 08:08:00	19/08/2016	R\$ 85,13	C1334827	HHG6257	74550	05/05/2016 06:45:00	22/08/2016	R\$ 85,13
B1011522	HZE2781	57461	03/05/2016 08:08:00	15/08/2016	R\$ 85,13	C1334835	DQU8589	74630	05/05/2016 07:26:00	22/08/2016	R\$ 127,69
B1029318	HZE2781	57461	03/05/2016 08:38:00	15/08/2016	R\$ 85,13	C1334838	DNN0070	74550	05/05/2016 07:45:00	22/08/2016	R\$ 85,13
C1334188	FJD5698	60503	03/05/2016 09:54:00	19/08/2016	R\$ 191,54	B1034246	CTX4193	56810	05/05/2016 07:45:00	18/08/2016	R\$ 53,20
C1334189	CSY9987	56732	03/05/2016 10:05:00	19/08/2016	R\$ 85,13	C1334846	DQT6652	57461	05/05/2016 08:17:00	22/08/2016	R\$ 85,13
C1334447	EVX6092	74550	03/05/2016 10:23:00	19/08/2016	R\$ 85,13	B1029358	FJK4388	54600	05/05/2016 09:33:00	18/08/2016	R\$ 85,13
C1334448	MWV8677	74550	03/05/2016 10:26:00	19/08/2016	R\$ 85,13	C1335283	FCW1911	74550	05/05/2016 09:46:00	26/08/2016	R\$ 85,13
C1334450	ETX2897	74550	03/05/2016 10:37:00	19/08/2016	R\$ 85,13	B1033854	EWO1943	51851	05/05/2016 10:23:00	22/08/2016	R\$ 127,69
B1030526	BZC5277	51851	03/05/2016 11:18:00	15/08/2016	R\$ 127,69	C1335303	DBW5581	74550	05/05/2016 10:42:00	26/08/2016	R\$ 85,13
B1030529	FNG5111	51851	03/05/2016 11:50:00	15/08/2016	R\$ 127,69	C1335310	FHX3040	74550	05/05/2016 11:09:00	26/08/2016	R\$ 85,13
B1030533	EAU1854	73662	03/05/2016 12:07:00	15/08/2016	R\$ 85,13	B1030557	HJJ1108	51851	05/05/2016 11:10:00	18/08/2016	R\$ 127,69
B1030536	AJW4219	51930	03/05/2016 12:17:00	15/08/2016	R\$ 191,54	B1000507	DSL3123	73662	05/05/2016 11:15:00	18/08/2016	R\$ 85,13
C1334471	ECB8217	74550	03/05/2016 12:25:00	19/08/2016	R\$ 85,13	C1335315	EYA9633	74550	05/05/2016 11:24:00	26/08/2016	R\$ 85,13
B1028553	DDO9480	59320	03/05/2016 12:47:00	12/08/2016	R\$ 957,70	C1335329	DGP4359	74550	05/05/2016 12:20:00	26/08/201	

a2990717	FWI9980	60501	05/05/2016 20:10:00	22/08/2016	R\$ 191,54	C1335208	FQF8372	74550	07/05/2016 03:53:00	26/08/2016	R\$ 85,13
B1002679	PWG0723	554160	05/05/2016 20:36:00	22/08/2016	R\$ 127,69	C1335344	EKI1626	74550	07/05/2016 05:37:00	26/08/2016	R\$ 85,13
C1334953	EKI1218	74630	05/05/2016 22:51:00	22/08/2016	R\$ 127,69	C1335346	DWH3703	74550	07/05/2016 05:51:00	26/08/2016	R\$ 85,13
B1002300	DWH3703	55500	06/05/2016 00:33:00	01/08/2016	R\$ 85,13	C1335367	ETA4963	74550	07/05/2016 07:40:00	26/08/2016	R\$ 85,13
B1009372	EKE0204	60501	06/05/2016 01:10:00	22/08/2016	R\$ 191,54	C1335370	HOI8849	74550	07/05/2016 07:45:00	26/08/2016	R\$ 85,13
C1334966	JRJ8092	74550	06/05/2016 06:26:00	26/08/2016	R\$ 85,13	B1019122	HYD8230	55500	07/05/2016 08:17:00	22/08/2016	R\$ 85,13
C1334973	DVK5494	74550	06/05/2016 07:19:00	22/08/2016	R\$ 85,13	C1335383	EDS6872	74550	07/05/2016 08:18:00	26/08/2016	R\$ 85,13
B1035063	AVA3113	51851	06/05/2016 07:23:00	19/08/2016	R\$ 127,69	B1028671	CHU2751	61220	07/05/2016 08:30:00	22/08/2016	R\$ 191,54
C1334976	FNS1395	74550	06/05/2016 07:24:00	22/08/2016	R\$ 85,13	C1335388	EZH8090	74550	07/05/2016 08:41:00	26/08/2016	R\$ 85,13
C1334977	DNO0070	74630	06/05/2016 07:30:00	22/08/2016	R\$ 127,69	C1335406	DQU3776	74550	07/05/2016 09:33:00	26/08/2016	R\$ 85,13
C1334979	EW01041	74550	06/05/2016 07:37:00	22/08/2016	R\$ 85,13	C1335227	EGB0348	74550	07/05/2016 09:44:00	26/08/2016	R\$ 85,13
B1029415	ETZ8269	54521	06/05/2016 07:39:00	19/08/2016	R\$ 127,69	B1028672	COR0354	51930	07/05/2016 10:30:00	22/08/2016	R\$ 191,54
B1034250	GMN3905	57461	06/05/2016 07:57:00	19/08/2016	R\$ 85,13	C1334231	ETD2647	60503	07/05/2016 10:57:00	29/08/2016	R\$ 191,54
B1029410	CNG1417	554110	06/05/2016 08:25:00	19/08/2016	R\$ 127,69	C1335259	GHV7118	74630	07/05/2016 11:23:00	29/08/2016	R\$ 127,69
C1334995	ADI4902	57461	06/05/2016 08:35:00	26/08/2016	R\$ 85,13	B1030581	ER03595	73662	07/05/2016 11:33:00	22/08/2016	R\$ 85,13
B1011588	FNS2269	73662	06/05/2016 08:38:00	19/08/2016	R\$ 85,13	B1030579	FZU0819	54521	07/05/2016 11:38:00	22/08/2016	R\$ 127,69
A2851455	PVP1473	73662	06/05/2016 08:38:00	19/08/2016	R\$ 85,13	C1335265	ECB8217	74550	07/05/2016 11:39:00	29/08/2016	R\$ 85,13
C1334998	HDN7618	74630	06/05/2016 08:46:00	26/08/2016	R\$ 127,69	C1335408	DCI8476	74550	07/05/2016 11:47:00	29/08/2016	R\$ 85,13
A2939139	FSP3085	54526	06/05/2016 09:20:00	12/08/2016	R\$ 127,69	A2991740	FYJ6450	73662	07/05/2016 12:14:00	19/08/2016	R\$ 85,13
C1335006	EU07543	74550	06/05/2016 09:21:00	26/08/2016	R\$ 85,13	C1335421	EW01041	74550	07/05/2016 12:32:00	29/08/2016	R\$ 85,13
C1335015	FON7586	74550	06/05/2016 09:48:00	26/08/2016	R\$ 85,13	C1335422	EW01041	74550	07/05/2016 12:34:00	29/08/2016	R\$ 85,13
B1008278	FTL9096	73662	06/05/2016 10:09:00	22/08/2016	R\$ 85,13	C1335426	GDT4745	74550	07/05/2016 12:40:00	29/08/2016	R\$ 85,13
B1018736	EOY9847	54526	06/05/2016 10:28:00	12/08/2016	R\$ 127,69	C1335435	DNE5515	74550	07/05/2016 12:56:00	29/08/2016	R\$ 85,13
C1335029	EDS7342	74550	06/05/2016 10:48:00	26/08/2016	R\$ 85,13	C1335437	EW01041	74550	07/05/2016 12:59:00	29/08/2016	R\$ 85,13
C1334602	BKL1175	56732	06/05/2016 11:00:00	26/08/2016	R\$ 85,13	C1335438	EVX6092	74550	07/05/2016 13:01:00	29/08/2016	R\$ 85,13
B1030610	BV05364	51851	06/05/2016 11:00:00	19/08/2016	R\$ 127,69	C1335445	CPG1821	74630	07/05/2016 13:13:00	29/08/2016	R\$ 127,69
a2966944	FE09769	73662	06/05/2016 11:03:00	19/08/2016	R\$ 85,13	C1334235	EPH3692	60503	07/05/2016 13:15:00	29/08/2016	R\$ 191,54
C1335042	FAS3508	74630	06/05/2016 11:28:00	26/08/2016	R\$ 127,69	C1335451	FDN7386	74550	07/05/2016 13:19:00	29/08/2016	R\$ 85,13
C1335053	BF01093	74550	06/05/2016 12:19:00	26/08/2016	R\$ 85,13	C1335449	DKR8972	74550	07/05/2016 13:19:00	29/08/2016	R\$ 85,13
C1335057	ENY1797	74550	06/05/2016 12:38:00	26/08/2016	R\$ 85,13	C1335455	DKW2872	74550	07/05/2016 13:24:00	29/08/2016	R\$ 85,13
B1018737	FDN2430	54521	06/05/2016 12:38:00	12/08/2016	R\$ 127,69	C1335456	FWK6865	74550	07/05/2016 13:25:00	29/08/2016	R\$ 85,13
C1335068	ETL2256	74550	06/05/2016 12:58:00	26/08/2016	R\$ 85,13	C1335465	DSN3416	74550	07/05/2016 13:52:00	29/08/2016	R\$ 85,13
C1335070	EDS7342	74550	06/05/2016 13:05:00	26/08/2016	R\$ 85,13	C1335473	CTP7875	74550	07/05/2016 14:27:00	29/08/2016	R\$ 85,13
C1335072	BQG0603	74550	06/05/2016 13:08:00	26/08/2016	R\$ 85,13	C1335474	CAM9672	74550	07/05/2016 14:32:00	29/08/2016	R\$ 85,13
C1335079	LXB7806	74550	06/05/2016 13:29:00	26/08/2016	R\$ 85,13	C1335482	EGB0348	74550	07/05/2016 14:55:00	29/08/2016	R\$ 85,13
C1334217	JGV8506	60503	06/05/2016 13:40:00	26/08/2016	R\$ 191,54	C1335487	EZH8090	74550	07/05/2016 15:03:00	29/08/2016	R\$ 85,13
B1003361	DUT2121	73662	06/05/2016 13:45:00	19/08/2016	R\$ 85,13	C1335494	FON7586	74550	07/05/2016 15:12:00	29/08/2016	R\$ 85,13
C1335093	AHU2606	74550	06/05/2016 14:20:00	26/08/2016	R\$ 85,13	C1335497	DYNS874	74550	07/05/2016 15:17:00	29/08/2016	R\$ 85,13
C1335095	EWX1045	74550	06/05/2016 14:28:00	26/08/2016	R\$ 85,13	C1335504	FHB9770	74550	07/05/2016 15:33:00	29/08/2016	R\$ 85,13
C1334218	BGR6355	60503	06/05/2016 15:12:00	26/08/2016	R\$ 191,54	C1334238	EFR5126	60503	07/05/2016 15:41:00	29/08/2016	R\$ 191,54
C1335105	FOQ1407	74550	06/05/2016 15:14:00	26/08/2016	R\$ 85,13	C1335266	GZG1758	57461	07/05/2016 16:00:00	29/08/2016	R\$ 85,13
B1030992	EOG5046	60501	06/05/2016 15:16:00	19/08/2016	R\$ 191,54	a2989973	EDS1809	73662	07/05/2016 16:20:00	19/08/2016	R\$ 85,13
B1030518	EWY4889	55500	06/05/2016 15:21:00	19/08/2016	R\$ 85,13	C1335519	EPH1916	74550	07/05/2016 16:25:00	29/08/2016	R\$ 85,13
B1030986	FEF4260	55500	06/05/2016 15:53:00	19/08/2016	R\$ 85,13	C1335518	DPI3360	74550	07/05/2016 16:25:00	29/08/2016	R\$ 85,13
C1335126	DLD3625	74630	06/05/2016 16:05:00	26/08/2016	R\$ 127,69	B1033732	PVS4676	554160	07/05/2016 18:42:00	26/08/2016	R\$ 127,69
C1335131	DLD3625	74630	06/05/2016 16:33:00	26/08/2016	R\$ 127,69	B1030840	AUU4044	73662	07/05/2016 18:45:00	26/08/2016	R\$ 85,13
C1335136	LUP1383	74550	06/05/2016 17:05:00	26/08/2016	R\$ 85,13	B1002684	DKR2204	60501	07/05/2016 19:35:00	22/08/2016	R\$ 191,54
C1335138	DCI8476	74550	06/05/2016 17:10:00	26/08/2016	R\$ 85,13	B1010692	FAK4843	554160	07/05/2016 20:22:00	26/08/2016	R\$ 127,69
C1335146	EFU2357	57461	06/05/2016 17:43:00	26/08/2016	R\$ 85,13	B1036205	FHB5529	51851	07/05/2016 20:37:00	22/08/2016	R\$ 127,69
C1335154	DGJ7410	74550	06/05/2016 18:18:00	26/08/2016	R\$ 85,13	B1010750	DKR4501	51851	08/05/2016 01:42:00	26/08/2016	R\$ 127,69
B1002359	FHB9770	55500	06/05/2016 18:24:00	22/08/2016	R\$ 85,13	C1334610	DGK0567	60503	08/05/2016 06:23:00	29/08/2016	R\$ 191,54
B1005103	IHC6153	54521	06/05/2016 18:25:00	22/08/2016	R\$ 127,69	A2939149	CCY8555	51851	08/05/2016 10:09:00	12/08/2016	R\$ 127,69
B1029267	EXS4398	554110	06/05/2016 18:35:00	19/08/2016	R\$ 127,69	B1018652	CLS1842	53710	08/05/2016 10:15:00	12/08/2016	R\$ 85,13
a2986786	EJC4141	73662	06/05/2016 18:42:00	22/08/2016	R\$ 85,13	B1032283	MCI7651	60501	08/05/2016 23:21:00	26/08/2016	R\$ 191,54
C1335158	FMI3867	74550	06/05/2016 19:30:00	26/08/2016	R\$ 85,13	B1030708	AAA4830	73662	09/05/2016 13:40:00	26/08/2016	R\$ 85,13
B1036378	FWL9786	53800	06/05/2016 21:26:00	22/08/2016	R\$ 85,13	B1011065	CFM5818	54526	09/05/2016 14:15:00	22/08/2016	R\$ 127,69
C1335175	CRB8915	74550	06/05/2016 22:47:00	26/08/2016	R\$ 85,13	B1030624	ESF5650	54521	09/05/2016 14:43:00	26/08/2016	R\$ 127,69
C1335180	EVX6092	74550	06/05/2016 23:20:00	26/08/2016	R\$ 85,13	C1333867	DRC8968	56732	09/05/2016 16:07:00	29/08/2016	R\$ 85,13
B1010714	EWV1586	60501	06/05/2016 23:50:00	22/08/2016	R\$ 191,54	A2944980	DVH6906	70561	10/05/2016 22:37:00	29/08/2016	R\$ 191,54
C1335184	FGY3459	74550	07/05/2016 00:01:00	26/08/2016	R\$ 85,13	B1011132	DLD4966	54526	11/05/2016 10:09:00	29/08/2016	R\$ 127,69
B1010455	FDJ0950	56222	07/05/2016 00:18:00	05/09/2016	R\$ 53,20	B1012525	EVX0316	54526	11/05/2016 17:05:00	29/08/2016	R\$ 127,69
C1335186	BQB6574	74550	07/05/2016 00:28:00	26/08/2016	R\$ 85,13	B1005250	CSW3154	54600	11/05/2016 20:33:00	29/08/2016	R\$ 85,13
C1335187	CCS1997	74550	07/05/2016 00:36:00	26/08/2016	R\$ 85,13	B1002308	EGB7884	73662	11/05/2016 22:06:00	29/08/2016	R\$ 85,13
B1010742	EDS4888	55680	07/05/2016 01:05:00	26/08/2016	R\$ 127,69	B1033505	MDY8950	72340	12/05/2016 19:30:00	29/08/2016	R\$ 85,13
C1335203	NLJ2156	74550	07/05/2016 03:21:00	26/08/2016	R\$ 85,13						
C1335205	CCN0440	74550	07/05/2016 03:27:00	26/08/2016	R\$ 85,13						

Respeite o limite de velocidade.

PROCESSO CPL N.º 975/16
CONTRATO N.º 042/16

PERMISSÃO ONEROSA DE USO DE ÁREA PÚBLICA PARA A INSTALAÇÃO E EXPLORAÇÃO DE BANCA DE JORNAIS E REVISTAS, NOS MÓDULOS "3A" E "3B", DO TERMINAL URBANO DE INTEGRAÇÃO SANTO ANTÔNIO.

TERMO DE REVOGAÇÃO

Embasado no art. 79, inciso I, da Lei nº 8.666/93 e suas alterações, na Cláusula Sétima do contrato em referência e nos autos do Processo CPL nº 975/16, pelo presente Termo **REVOGO** a Permissão acima descrita, firmada junto ao Senhor **JEAN CARLOS DA SILVA**, a partir do dia 13 de janeiro de 2017, constando dos autos do processo as devidas justificativas.

Nesse sentido, nos termos do art. 109, inciso I, alínea "e" da Lei Federal nº 8666/93, fica aberto o prazo de 05 (cinco) dias úteis, a contar desta publicação, para a interposição de recurso, estando o processo em questão a disposição de V. S^a, para análise e extração de cópias, caso considere necessário.

Sorocaba, 11 de janeiro de 2017.

Eng.º Wilson Unterkircher Filho
Diretor Presidente

URBES
TRÂNSITO E TRANSPORTES



RELATÓRIO MENSAL - LEI MUNICIPAL Nº 11.368/ 2016 - PERÍODO DE 01/12/2016 A 31/12/2016

NÚMERO TOTAL DE MULTAS APLICADAS

Radares Móveis	Não há
Radares Fixos	7.910
Agentes de Trânsito	6.873
TOTAL	14.783

MONTANTE ARRECADADO

R\$ 1.469.416,00

VALOR A SER ARRECADADO

R\$ 1.710.599,99

URBES

TRÂNSITO E TRANSPORTES

Extrato de Termo de Compromisso nº 003/16

Processo CPL nº 206/2016/2/A

Objeto: Registro de Preços visando o Fornecimento de Material de Sinalização Semafórica e Material Galvanizado para Sinalização Vertical (Lote nº 1).

Fundamento Legal: Artigo 15, § 2º, da Lei 8.666/93.

Contratante: Empresa de Desenvolvimento Urbano e Social de Sorocaba - URBES

Detentora: Terra Sinalização Viária Eireli - EPP

Lote	Item	Qtde. Estim.	Descrição	Marca	R\$ Un.	R\$ Total
1	01	150	Grupo Focal SEMCO Pedestre (completo com Suportes em Led)	Fokus	609,00	91.350,00
	02	150	Grupo Focal Pedestre (só carcaça) com lente com suportes	Fokus	393,00	58.950,00
	03	100	Grupo Focal SEMCO Veicular 200x200x200 (completo) em Led	Fokus	1.101,00	110.100,00
	04	100	Grupo Focal SEMCO Repetidor 200x200x200 (completo com suportes) em Led.	Fokus	907,00	90.700,00
	05	80	Suporte Simples SEMCO 101mm	Fokus	38,25	3.060,00
	06	80	Suporte Simples SEMCO 114mm	Fokus	38,00	3.040,00
	07	50	Botoeira para Pedestres	Fokus	96,00	4.800,00
Total Estimado do Lote nº 01					R\$	362.000,00

Assinatura: 05 de outubro de 2016.
Sorocaba, 10 de janeiro de 2017.

Claudia Ap. Ferreira
Gerente de Licitações e Contratos

URBES

TRÂNSITO E TRANSPORTES

Extrato do Termo de Compromisso nº 008/16

Processo CPL nº 206/2016/2/F

Objeto: Registro de Preços Visando o Fornecimento de Material de Sinalização Semafórica e Material Galvanizado para Sinalização Vertical. (Lote nº 6)

Fundamento Legal: Artigo 15, § 2º, da Lei 8.666/93.

Contratante: Empresa de Desenvolvimento Urbano e Social de Sorocaba - URBES.

Detentora: Sinavia Sinalização Viária Eireli - EPP

Lote nº	Item	Qtde. Estim.	Descrição	Valor Unit. R\$	Valor Total R\$
6	01	250	Braçadeira Galv. de 2 ½ x 2,5 x 0,40m	16,96	4.240,00
	02	180	Braçadeira Galv. de 3x 2,5 x 0,80m	49,46	8.902,80
	03	50	Braçadeira Galv. de 4x 2,5 x 0,80m	54,58	2.579,00
	04	65	Braço Projetado tipo light (P-55)3" completo c/ os 08 parafusos, 06 segmentos e braçadeiras soldadas no braço.	405,59	26.363,35
	05	3000	Braquete em aço galvanizado p/ fixação de placas com parafuso de 1/4 x 3/4 com 02 arruelas e 01 porca auto travante.	2,57	7.710,00
	06	20	Chapa lisa meia cana para travessia elevada - espessura 1/8"	1.624,47	32.489,40
	07	50	Coluna galvanizada (PP) de 2 ½ x 3,6m espessura do tubo 3,35mm sem emendas e sem costura e com tampa.	122,95	6.147,50
	08	30	Coluna galvanizada (PP) Longa de 2 ½ x 5,0m espessura do tubo 3,35mm	140,61	4.218,30
	09	50	Coluna CB1 (P57) 101mm - para braço projetado	592,84	29.642,00
	10	2	Coluna CB2 de 114mm - para braço projetado	615,45	1.230,90
	11	2	Coluna CB3 de 152 mm - para braço projetado	1.165,18	2.330,36
	12	10	Braço Projetado de 3" x 3,15m em aço galvanizado para coluna CB1	387,92	3.879,20
	13	2	Braço Projetado de 4" x 3,70m em aço galvanizado para coluna CB2	536,31	1.072,62
	14	2	Braço Projetado de 4" x 4,70m em aço galvanizado para coluna CB3	574,82	1.149,64
	15	8000	Selo para fixação de placas por meio de fita	0,70	5.600,00
	16	250	Segmentos VV	41,69	10.422,50
	17	6	Trilho perfilado 1,80m com 02 braçadeiras de 2½"	59,35	356,10
	18	10	Trilho perfilado 1,80m com 02 braçadeiras de 3" ou 4"	55,42	554,20
Total do Lote nº 06				R\$	148.887,87

Assinatura: 05 de outubro de 2016.

Sorocaba, 10 de janeiro de 2017.

Claudia Ap. Ferreira
Gerente de Licitações e Contratos

URBES

TRÂNSITO E TRANSPORTES

Extrato do Termo de Compromisso nº 005/16

Processo CPL nº 206/2016/2/C

Objeto: Registro de Preços Visando o Fornecimento de Material de Sinalização Semafórica e Material Galvanizado para Sinalização Vertical. (Lote nº 3)

Fundamento Legal: Artigo 15, § 2º, da Lei 8.666/93.

Contratante: Empresa de Desenvolvimento Urbano e Social de Sorocaba - URBES.

Detentora: Rodoeste Sinalização e Serviços Viários Ltda - ME

Lote	Item	Qtde. Estim.	Descrição	Marca	R\$ Un.	R\$ Total
3	01	80	Braço Projetado 101,6mm x 4950mm	Rodoeste	475,00	38.000,00
	02	30	Coluna Dupla para Braço Projetado 114 (Semáforo)	Rodoeste	800,00	24.000,00
	03	200	Coluna Simples 101,6 para Repetidor Semáforo	Rodoeste	490,00	98.000,00
	04	80	Coluna Simples para Braço Projetado 114mm (Semáforo)	Rodoeste	750,00	60.000,00
	05	80	Coluna 101x3000 com anel 114mm (Semáforo)	Rodoeste	150,00	12.000,00
	Total Estimado do Lote nº 03					R\$

Assinatura: 05 de outubro de 2016.
Sorocaba, 10 de janeiro de 2017.

Claudia Ap. Ferreira
Gerente de Licitações e Contratos

URBES

TRÂNSITO E TRANSPORTES

Extrato do Termo de Compromisso nº 006/16**Processo CPL nº 206/2016/2/D****Objeto:** Registro de Preços Visando o Fornecimento de Material de Sinalização Semafórica e Material Galvanizado para Sinalização Vertical. **(Lote nº 4)****Fundamento Legal:** Artigo 15, § 2º, da Lei 8.666/93.**Contratante:** Empresa de Desenvolvimento Urbano e Social de Sorocaba – **URBES.****Detentora:** Greenwave Indústria, Comércio e Serviços Ltda

Lote	Item	Qtde. Estim.	Descrição	Marca	R\$ Un.	R\$ Total
4	01	10	Controlador s/MDV 8/8 Fases "sem" MPTIII	Greenwave	5.456,69	54.566,90
	02	05	Controlador s/MDV 12/12 Fases "sem" MPTIII	Greenwave	7.390,58	36.952,90
	03	15	Controlador s/MDV 8/8 Fases	Greenwave	7.700,50	115.507,50
	04	04	Chassis Controlador 8 Fases	Greenwave	3.650,00	14.600,00
	05	04	Chassis Controlador 12 Fases	Greenwave	4.200,65	16.802,60
	06	05	Controlador s/MDV 12/12 Fases	Greenwave	9.224,02	46.120,10
Total Estimado do Lote nº 04					R\$	284.550,00

Assinatura: 05 de outubro de 2016.
Sorocaba, 10 de janeiro de 2017.

Claudia Ap. Ferreira
Gerente de Licitações e Contratos

Código de Trânsito Brasileiro**Art. 267**

Poderá ser imposta a penalidade de advertência por escrito à infração de natureza leve ou média, passível de ser punido com multa, não sendo reincidente o infrator, na mesma infração, nos últimos doze meses, quando a autoridade, considerando o prontuário do infrator, entender esta providência como mais educativa.

O pedido somente poderá ser formulado na defesa prévia.

(Lei Municipal nº 9.795/2011)**PORTARIA Nº 001/2017**

EMPRESA DE DESENVOLVIMENTO URBANO E SOCIAL DE SOROCABA – URBES, no uso das atribuições que lhe são conferidas pelo Decreto nº 20.688/2013 e, considerando o que estabelece o artigo 12 da Resolução nº 404, de 12 de junho de 2012, do Conselho Nacional de Trânsito – Contran, vem NOTIFICAR os proprietários dos veículos abaixo relacionados, dando-lhes ciência do cometimento de infração de trânsito, para que querendo, no prazo estipulado no Edital de Notificação de Penalidade anexo à presente, apresentem suas Defesas da Autuação, nos termos dos artigos 3º, § 3º, e 12, § 1º, inciso II, da referida Resolução.

Sorocaba, 04 de janeiro de 2017.

CARLOS EDUARDO PASCHOINI
Diretor de Trânsito
URBES

PORTARIA Nº 002/2017

EMPRESA DE DESENVOLVIMENTO URBANO E SOCIAL DE SOROCABA – URBES, no uso das atribuições que lhe são conferidas pelo Decreto nº 20.688/2013 e, considerando o que estabelece o artigo 12 da Resolução nº 404, de 12 de junho de 2012, do Conselho Nacional de Trânsito – Contran, vem NOTIFICAR os proprietários dos veículos abaixo relacionados, dando-lhes ciência do cometimento de infração de trânsito, para que querendo, no prazo estipulado no Edital de

Notificação de Autuação anexo à presente, apresentem suas Defesas da Autuação, nos termos dos artigos 3º, § 3º, e 12, § 1º, inciso I, da referida Resolução.

Sorocaba, 04 de janeiro de 2017.

CARLOS EDUARDO PASCHOINI
Diretor de Trânsito
URBES

PORTARIA Nº 003/2017

WILSON UNTERKIRCHER FILHO, Diretor Presidente da EMPRESA DE DESENVOLVIMENTO URBANO E SOCIAL DE SOROCABA – URBES, no uso das atribuições que lhe são conferidas pelo Estatuto aprovado pelo Decreto Municipal nº 21.346, de 27 de agosto de 2014 e, Considerando a orientação do Tribunal de Contas do Estado de São Paulo no tocante a assinatura dos editais de licitação, Art. 1º. Delega, pelo período de 12 (doze) meses, a atribuição para firmar editais de licitação, aos funcionários Gilvana C. Bianchini Cruz, Diretora Administrativa e Financeira e Sergio Pires Abreu, Diretor de Transporte Urbano desta empresa.

Art. 2º. Esta Portaria produzirá efeitos a partir de sua publicação, revogando as disposições em contrário.

Sorocaba, 05 de janeiro de 2017.

Engº Wilson Unterkircher Filho
Diretor Presidente

URBES

TRÂNSITO E TRANSPORTES

Extrato do Termo de Compromisso nº 004/16**Processo CPL nº 206/2016/2/B****Objeto:** Registro de Preços Visando o Fornecimento de Material de Sinalização Semafórica e Material Galvanizado para Sinalização Vertical. **(Lote nº 2)****Fundamento Legal:** Artigo 15, § 2º, da Lei 8.666/93.**Contratante:** Empresa de Desenvolvimento Urbano e Social de Sorocaba – **URBES.****Detentora:** WRM Indústria e Comércio Ltda – EPP

Lote	Item	Qtde. Estim.	Descrição	Marca	R\$ Un.	R\$ Total
2	01	30	Anteparo Solar 200x200mm Padrão SEMCO	Rochetto	150,00	4.500,00
	02	50	Lente Policarbonato 200mm Amarela - Veicular	Rochetto	10,00	500,00
	03	50	Lente Policarbonato 200mm Verde - Veicular	Rochetto	10,00	500,00
	04	50	Lente Policarbonato 200mm Vermelha - Veicular	Rochetto	10,00	500,00
	05	50	Lente Policarbonato para GF Pedestre Quadrado - Verde	Rochetto	11,00	550,00
	06	50	Lente Policarbonato para GF Pedestre Quadrado - Vermelha	Rochetto	11,00	550,00
	07	150	Lente Policarbonato para GF Pedestre Quadrado	Rochetto	10,00	1.500,00
	08	50	Máscara de Alumínio 200m -Seta	Rochetto	15,00	750,00
	09	50	Máscara de Alumínio 200m – (Homem Andando)	Rochetto	15,00	750,00
	10	50	Máscara de Alumínio 200m – (Homem Parado)	Rochetto	15,00	750,00
	11	80	Pestana de Alumínio Preto Fosco SEMCO 200mm	Rochetto	18,00	1.440,00
	12	80	Pestana de Alumínio Preto Fosco Simples 200mm	Rochetto	15,00	1.200,00
	13	80	Pestana de Alumínio Simples para GR Focal de Pedestres	Rochetto	15,00	1.200,00
	14	80	Pestana de Policarbonato Preto Fosco SEMCO 200mm	Rochetto	13,00	1.040,00
	15	80	Pestana de Policarbonato Preto Fosco Simples 200mm	Rochetto	13,00	1.040,00
	16	80	Pestana de Policarbonato Simples para GF de Pedestres	Rochetto	13,00	1.040,00
	17	30	Refletor para GF 200mm Padrão SEMCO	Rochetto	13,00	390,00
	18	300	Borracha de Vedação (Quadrada) para GF SEMCO – Pedestre	Rochetto	8,00	2.400,00
	19	300	Borracha de Vedação (Redonda) para GF SEMCO - Veicular	Rochetto	8,00	2.400,00
Total Estimado do Lote nº 02					R\$	23.000,00

Assinatura: 05 de outubro de 2016.
Sorocaba, 10 de janeiro de 2017.

Claudia Ap. Ferreira
Gerente de Licitações e Contratos

181**DISQUE DENÚNCIA**

A denúncia é sua
melhor arma.

COMUNICADO

Carlos Eduardo Paschoini, Diretor de Trânsito da Empresa de Desenvolvimento Urbano e Social de Sorocaba – URBES e Autoridade Máxima de Trânsito no Município de Sorocaba, no uso de atribuições que lhe são conferidas pelo Decreto nº 20.688/2013 e, considerando o que estabelece a Lei Federal nº 9.503, de 23 de Setembro de 1.997 – Código de Trânsito Brasileiro e as Leis Municipais 7.676/06 e 7.836/06, **RESOLVE** dar publicidade dos locais onde os Radares fixos estão em operação.

VIAS RADAR FIXO

Nº	LOCAL	VELOCIDADE MÁXIMA PERMITIDA
1	Av. Dr. Afonso Vergueiro (B/C), 2635	60 Km/h
2	Rua Dr. Campos Salles (C/B) nº 333	50 km/h
3	Av. Santa Cruz (C/B) nº 290	50 km/h
4	Av. Dr. Armando Pannunzio (C/B) com a Rua Vicência Leonetti	60 Km/h
5	Av. Adão Pereira de Camargo (C/B), próx. a Rua Itanguá	60 Km/h
6	Rua Michel Chicri Maluf (CB) próx. Rua Manoel Peres	50 Km/h
7	Rua Maestro Zeferino Santana, oposto ao nº 95	50 Km/h
8	Av. Prof. Arthur Fonseca (B/C) nº 425	50 Km/h
9	Av. Dom Aguirre (B/C) nº 3303	70 Km/h
10	Av. Santa Cruz nº 600 (C/B)	50 Km/h
11	Av. Antonio Carlos Comitre (B/C) nº 1315	60 Km/h
12	Av. Washington Luiz (B/C) nº 1313	60 Km/h
13	Av. José J. Lacerda (C/B) nº 552	50 Km/h

14	Rua Dr. Américo Figueiredo (B/C) nº 2355	50 Km/h
15	Rua Dr. Américo Figueiredo (C/B) nº 717	50 Km/h
16	Rua Dr. Américo Figueiredo (B/C), nº 1613	50 Km/h
17	Rua Dr. Américo Figueiredo (C/B) nº 374	50 Km/h
18	Rua Dr. Américo Figueiredo (C/B), oposto ao nº 1593	50 Km/h
19	Rua Aparecida nº 999	50 Km/h
20	Av. Eng. Carlos Reinaldo Mendes (B/C) nº 2235	60 Km/h
21	Av. Eng. Carlos Reinaldo Mendes (B/C) nº 3041	60 Km/h
22	Rua Vicente Decaria oposto ao nº 312 (B/C)	50 Km/h
23	Av. Dr. Gualberto Moreira (B/C), próx. Rua Umberto Merighi	50 Km/h
24	Av. Dr. Afonso Vergueiro (C/B) nº 2750	60 Km/h
25	Av. Dr. Gualberto Moreira (C/B), próx. Rua Dirceu Delloso	50 Km/h
26	Av. Dom Aguirre (C/B), próx. Rua Com. Hélio Monzoni	70 Km/h
27	Av. Dom Aguirre (B/C), próx. Rua Com. Hélio Monzoni	70 Km/h
28	Rua Com. Hermelino Matarazzo (C/B) nº 1230	50 Km/h
29	Av. Ipanema (B/C), nº 5567	60 Km/h
30	Av. Ipanema (C/B) nº 2650	60 Km/h
31	Av. Ipanema (C/B), nº 5402	60 Km/h
32	Rua Isaltino G. R. da Costa (B/C) nº 1435	60 Km/h
33	Rua Antonio Silva Saladino nº 565	50 Km/h
34	Av. Itavuvu (C/B) nº 1980	60 Km/h
35	Rua Antonio Silva Saladino (C/B), nº 1826	50 Km/h

36	Av. Itavuvu (CB) oposto ao nº 4455	60 Km/h
37	Av. Washington Luiz (B/C) nº 1900	60 Km/h
38	Av. São Paulo (B/C), nº 3445	70 Km/h
39	Av. São Paulo (B/C), nº 5135	70 Km/h
40	Av. São Paulo (B/C) nº 2055	60 Km/h
41	Av. São Paulo (C/B), oposto ao nº 3445	70 Km/h
42	Av. São Paulo (C/B), oposto ao nº 5135	70 Km/h
43	Rua Oswaldo Cruz (C/B) nº 684	50 Km/h
44	Av. Quinze de Agosto (C/B) nº 6440	50 Km/h
45	Av. Barão de Tatuí (B/C) oposto ao nº 1108	50 Km/h
46	Rua Waldomiro de Almeida Barros B/C próximo ao nº 80	50 km/h
47	Rua Professor Toledo (B/C) nº 1156	50 Km/h
48	Av. Dom Aguirre (C/B), oposto ao nº 6003	60 Km/h
49	Av. Itavuvu (B/C) nº 1807	60 Km/h
50	Av. Dom Aguirre (B/C), nº 6003	60 Km/h
51	Av. Dr. Armando Sales de Oliveira (B/C) oposto ao nº 504	50 Km/h
52	Alameda do Horto, oposto nº 1075	50 Km/h
53	Av. Ataliba Pontes (B/C) nº 443	50 Km/h
54	Rua Fernando L. Grohman, oposto ao nº 532	50 Km/h
55	Rua Aparecida nº 44	50 Km/h
56	Rua Profª. Guida Mares (C/B) nº 246	50 Km/h
57	Rua Com. Hermelino Matarazzo nº 734	50 Km/h

58	Rua Comendador Oetterer, (BC) oposto ao nº 166	50 Km/h
59	Av. Camilo Julio (C/B) nº 1808	60 Km/h
60	Av. Paulo Emanuel de Almeida (BC) nº. 1230	60 Km/h
61	Av. Barão de Tatuí (C/B) nº 1108	50 Km/h
62	Rua Karim Jammal nº 333	50 Km/h
63	Rua Lituânia (B/C), oposto ao nº 20	50 Km/h
64	Rua Lituânia (C/B) oposto ao nº 870	50 Km/h
65	Av. Washington Luiz (C/B), nº 270	60 Km/h
66	Rua Dr. Luiz Mendes de Almeida (B/C) nº 1969	60 Km/h
67	Av. Itavuvu (B/C) nº 5555	60 Km/h
68	Rua Leondina G. Mobaier (CB) próx. Rua Ana P. Martins	50 Km/h
69	Av. Dom Aguirre (C/B), próx. Rua Ana M. de Carvalho	70 Km/h
70	Rua Mascarenhas Camelo nº 800	50 Km/h
71	Rua Maria Benedita A Keller (BC) nº 268	50 Km/h
72	Rua Leondina G. Mobaier (BC) nº 327	50 Km/h
73	Rua Com. Oetterer (BC) nº 1089	50 Km/h
74	Rua Gallieu Pasquinielli (BC) nº 216	50 Km/h
75	Rua Paes de Linhares (C/B) nº 918	40 Km/h
76	Rua Dr. Luiz Mendes de Almeida (CB) próx. Rua Luiz Schian	60 Km/h
77	Rua Paes de Linhares (C/B) nº 1470	40 Km/h
78	Rua Abbud B. Abdalla c/ Pç Avelino L. de Camargo	50 Km/h
79	Av. Santa Cruz (C/B) oposto ao nº 995	50 Km/h

80	Av. Percito de Souza de Queiros (C/B), nº 272	50 Km/h
81	Rua Ramon Haro Martini (B/C) nº 683	50 Km/h
82	Av. Salvador Milego (B/C) com a Praça Márcia Mendes	50 Km/h
83	Av. Salvador Milego (C/B) nº 514	50 Km/h
84	Av. Eng. Carlos Reinaldo Mendes (C/B), oposto ao nº 3041	60 Km/h
85	Av. Edward Frufu Marciano da Silva, nº 1278	50 Km/h
86	Av. Paulo Emanuel de Almeida nº 566	60 Km/h
87	Av. Paulo Emanuel de Almeida nº 1063	60 Km/h
88	Rua João Wagner Wey (B/C), oposto ao nº 1070	50 Km/h
89	Rua Julio Ribeiro nº 419	50 Km/h
90	Rua Atílio Silvano (C/B) nº 856	50 Km/h
91	Av. Prof. Flávio Fazano (B/C) nº 315	50 Km/h
92	Av. Ataliba Pontes (C/B) prox. Rua Cleiton Aparecido de Freitas	50 Km/h
93	Av José Joaquim de Lacerda nº 288	50 Km/h
94	Av. Elias Maluf (C/B) nº 1560	50 Km/h
95	Rua Adolfo F. Schleifer (B/C) nº 804	50 Km/h
96	Av. São Paulo (BC) n. 5347	70 Km/h
97	Av. Prof. Flávio Fazano (C/B) nº 110	50 Km/h
98	Av. Santa Cruz (B/C) nº 955	50 Km/h
99	Rua Diva Mugnaini Ravacci (CB), nº 15	50 Km/h
100	Rua José Luis Flaquer nº 810	50 Km/h
101	Av. Dr. Armando Pannunzio (B/C) nº 2085	60 Km/h

102	Av. Com. Camilo Júlio (B/C) nº 255	60 Km/h
103	Av. Prof. Arthur Fonseca (C/B) oposto nº 305	50 km/h
104	Av. Fernando Stecca, (B/C) nº 831	60 km/h
105	Av. Fernando Stecca, (C/B) nº 780	60 km/h
106	Av. Fernando Stecca, (B/C) próx. ao nº 1555	60 km/h
107	Av. Fernando Stecca, (C/B) próx. ao nº 1555	60 km/h
108	Av. Gal Osório nº 1347 (BC)	50 km/h
109	Av. Quinze de Agosto (B/C) oposto ao nº 6440	50 km/h
110	Rua Waldomiro de Almeida Barros (B/C) nº 517	50 km/h
111	Rua Antonio Silva Saladino (B/C) nº 1123	50 km/h
112	Rua Antonio Silva Saladino (C/B) nº 1120	50 km/h
113	Av. Com. Camillo Júlio, próx ao nº 1256	60 km/h
114	Rua Dulce Augusto de A. Faria (C/B) nº 261	50 km/h
115	Rua Cap. Bento Mascarenhas Jequitinhonha (BC) nº 2231	60 km/h
116	Rua Artur Gomes (CB), nº 482	50 km/h
117	Avenida Percito de Souza Queiroz (C/B) nº 1017	50 km/h
118	Av. Percito de Souza Queiroz (BC) próx. com a Rua Monsenhor Benedito Mario Calazans	50 km/h
119	Av. Betânia (B/C) nº 753	50 km/h
120	Av. Betânia (C/B) nº 760	50 km/h
121	Av. Dr. Ulysses Guimarães nº 574	50 km/h
122	Av. Quinze de Agosto (B/C) com a Ponte Luiz F. Damian Luizito	50 Km/h
123	Av. Quinze de Agosto (C/B) próx. ao nº 5210	50 Km/h

124	Rua Belmira Loureiro de Almeida (B/C) oposto ao nº 484	50 Km/h
125	Rua Belmira Loureiro de Almeida (C/B) nº 466	50 Km/h
126	R. Nilva Zilah S. Viana (B/C) próx. Rua Arnaldo B. Santos	50 km/h
127	Rua Delcio Ferreira de Azevedo (C/B), oposto ao nº 567	50 km/h
128	Av. Percito de Souza de Queiros, (B/C) nº 323	50 km/h
129	Av. Jerome Case (B/C) nº 1801	60 km/h
130	Av. Conde Zeppelin (C/B) nº 1930	60 km/h
131	Av. Dr. Armando Pannunzio (C/B) n. 1800	60 Km/h
132	Av. Dr. Gualberto Moreira (C/B) ao lado do n. 880	50 km/h
133	Av. Dr. Gualberto Moreira (B/C) ao lado do n. 881	50 km/h
134	Av. Dr. Ulysses Guimarães (B/C), n. 850	50 km/h
135	Av. Dr. Ulysses Guimarães (C/B), oposto ao n. 842.	50 km/h
136	Av. Elias Maluf (C/B) n. 2050	50 km/h
137	Av. Eng. Carlos Reinaldo Mendes (B/C) oposto ao n. 576	60 km/h
138	Av. Eng. Carlos Reinaldo Mendes (C/B) n. 576	60 km/h
139	Av. Gal. Osório (C/B) n. 1430	60 km/h
140	Av. Itavuvu (C/B) n. 5.830	60 Km/h
141	Av. Itavuvu (B/C) próx. A Rua Hélio Del Cístia	60 Km/h
142	Av. Juvenal de Campos (B/C), prox. e oposto a Av. Pereira Inácio.	70 Km/h
143	Av. Juvenal de Campos (C/B) prox. a Av. Pereira Inácio	70 Km/h
144	Av. Camilo Julio (B/C) nº 2511	60 KM/h
145	Av. Tadao Yoshida (B/C), próx. Ponte Eng. José N.C. do Val	60 km/h

146	Av. Tadao Yoshida (C/B), próx. Ponte Eng. José N.C. do Val	60 km/h
147	Av. Victor Andrews (B/C), n. 540	60 km/h
148	Av. Victor Andrews (C/B), oposto ao n. 540.	60 km/h
149	Av. Victor Andrews (B/C), oposto ao n. 3861.	60 km/h
150	Av. Victor Andrews (C/B), oposto ao n. 2550.	60 km/h
151	Av. Vinícius de Moraes (B/C) oposto ao n. 39	50 km/h
152	Av. Vinícius de Moraes (C/B) n. 718	50 km/h
153	Estrada do Dinatorah (B/C) oposto n. 418	60 km/h
154	Estrada do Dinatorah (C/B) n.125	60 km/h
155	Rua Dr. Luiz Mendes de Almeida (B/C) n. 2635	60 km/h
156	Rua Dr. Luiz Mendes de Almeida (C/B) n. 2622	60 km/h
157	Rua João Ribeiro de Barros (B/C) n. 1019	60 km/h
158	Rua João Ribeiro de Barros (C/B) 1000	60 km/h
159	Av. José Joaquim de Lacerda (B/C) oposto ao n. 422	50 km/h
160	Rua Pedro Alvares Cabral n.571	50 km/h

TABELA DE INFRAÇÕES

(LEI Nº 13.281, de 04 de Maio de 2016)

PONTOS	INFRAÇÃO	MULTA
4	MÉDIA superior à máxima em até 20%	R\$ 130,16
5	GRAVE superior à máxima em mais de 20% até 50%	R\$ 195,23
7	Suspensão imediata do Direito de Dirigir e Apreensão do documento de habilitação	R\$ 880,41

Palácio dos Tropeiros, 05 de Janeiro de 2017.

Carlos Eduardo Paschoini
Diretor de Trânsito da URBES

SAAE

Serviço Autônomo de Água e Esgoto

RESOLUÇÃO nº 01/2017

Ronald Pereira da Silva, Diretor Geral do Serviço Autônomo de Água e Esgoto de Sorocaba, no uso de suas atribuições legais, conferidas pelo §5º do artigo 188 da Lei Municipal nº 3.800, de 02 de dezembro de 1.991, com as alterações do artigo 5º da Lei Municipal nº 5.004, de 27 de novembro de 1.995, e considerando os fatos e termos constantes dos autos do Processo Administrativo Disciplinar nº 7.250/2016-SAAE, RESOLVE:

homologar a absolvição ao servidor autárquico municipal Donizete Moraes, lotado no Setor de Materiais e Logística, acatando dessa forma o parecer final do Sr. Julgador da Comissão Disciplinar.

Sorocaba, 04 de janeiro de 2017.
Ronald Pereira da Silva

PORTARIA Nº04/2017

(Dispõe sobre vacância de cargo)

O DIRETOR GERAL do Serviço Autônomo de Água e Esgoto de Sorocaba, no uso de suas atribuições legais, RESOLVE:

Artigo 1º - Declarar vago o cargo de Oficial Encanador de Manutenção de Rede, do Sr. Demervaldo Moreira dos Santos, lotado no Setor de Manutenção de Água, fundamentado nos termos do artigo 60, alínea "e" da Lei nº 3.800 de 02 de dezembro de 1991.

Artigo 2º - Esta portaria entrará em vigor nesta data, retroagindo seus efeitos a partir de 24 de dezembro de 2016.

Sorocaba, 05 de janeiro de 2017.
Ronald Pereira da Silva

PORTARIA Nº 17/2017

(Dispõe sobre concessão de licença especial)

O DIRETOR GERAL do Serviço Autônomo de Água e Esgoto de Sorocaba, no uso de suas atribuições legais, RESOLVE:

Artigo 1º - Conceder à servidora autárquica Aparecida de Fátima Ferreira Rossi, licença especial, com prejuízo dos vencimentos, para o exercício de Cargo em Comissão junto a Prefeitura de Sorocaba, nos termos do artigo 105, parágrafo único, da Lei nº 3.800 de 02 de dezembro de 1.991.

Artigo 2º - Esta portaria entra em vigor nesta data, retroagindo seus efeitos a partir de 02 de janeiro de 2017.

Sorocaba, 06 de janeiro de 2017.
Ronald Pereira da Silva
Diretor Geral

PORTARIA Nº 20/2017

(Dispõe sobre concessão de licença especial)

O DIRETOR GERAL do Serviço Autônomo de Água e Esgoto de Sorocaba, no uso de suas atribuições legais, RESOLVE:

Artigo 1º - Conceder ao servidor autárquico Ailton Rodrigues Sobrinho, licença especial, com prejuízo dos vencimentos, para o exercício de Cargo em Comissão junto a Prefeitura de Sorocaba, nos termos do artigo 105, parágrafo único, da Lei nº 3.800 de 02 de dezembro de 1.991.

Artigo 2º - Esta portaria entra em vigor nesta data.

Sorocaba, 11 de janeiro de 2017.
Ronald Pereira da Silva

PORTARIA Nº21/2017

(Dispõe sobre exoneração de servidor)

O DIRETOR GERAL do Serviço Autônomo de Água e Esgoto de Sorocaba, no uso de suas atribuições legais, RESOLVE:

Artigo 1º - Exonerar, a pedido, o Sr. EDSON CANADEU JUNIOR do cargo de Assistente Social, lotado no Setor de Segurança e Saúde Ocupacional.

Artigo 2º - Esta portaria entra em vigor nesta data, retroagindo seus efeitos a partir de 09 de janeiro de 2017.

Sorocaba, 11 de janeiro de 2017.
Ronald Pereira da Silva

PORTARIA Nº22/2016

(Dispõe sobre retorno de servidor autárquico municipal e dá outras providências)

O DIRETOR GERAL do Serviço Autônomo de Água e Esgoto de Sorocaba, no uso de suas atribuições legais, RESOLVE

Artigo 1º - Determinar o retorno ao Setor de Rádio e Telemetria desta Autarquia Municipal, a servidora Rosa Maria Rodrigues de Oliveira, Telefonista Atendente, conforme processo administrativo nº8595/2015 e fundamentado nos termos do artigo 103 da Lei nº 3.800, de 02 de dezembro de 1991.

Artigo 2º - Esta portaria entrará em vigor a partir de 16 de janeiro de 2016, ficando revogada a portaria nº 538/2015 de 11 de novembro de 2015.

Sorocaba, 11 de Janeiro de 2017.
Ronald Pereira da Silva
Diretor Geral

SAAE/DCGL/SETOR DE PROTOCOLO GERAL

NOTIFICAMOS o interessado abaixo, que foi deferida a solicitação de cópias xerográficas. As referidas cópias devem ser retiradas no Setor de Atendimento do SAAE, estabelecido à Av. Pereira da Silva, nº 1.285 – Jd. Santa Rosália, no horário das 9h00 às 16h00, de 2ª a 6ª Feira, no prazo de 07 (sete) dias úteis. Decorrido esse período, os documentos xerografados serão encaminhados para arquivo.

PROCESSO Nº 2895/2012
NOME: EDERSON PEREIRA DA COSTA
ASSUNTO: REVISAO DE CONSUMO – AD02

ENDEREÇO: TOMEKITI NISHIDA, 57

NOTIFICAMOS os interessados abaixo, sobre os Indeferimentos das solicitações: PROCESSOS ADMINISTRATIVOS INDEFERIDOS:

PROCESSO Nº 7244/2000
NOME: ESTHER SIMOES PINHO
ASSUNTO: CANALIZACAO DE CORREGO
ENDEREÇO: R. PE. LUIZ, 709

PROCESSO Nº 9449/2014
NOME: SAAE SOROCABA – SOLICITANTE: EDNEI ROBERTO RODRIGUES
ASSUNTO: VERIFICAÇÃO - VF
ENDEREÇO: R. JOSE ROSA, 250

Mary Mércia Daniel
CHEFE DO SETOR DE PROTOCOLO GERAL

DR/SETOR DE CONTROLE E RECEITA
SAAE

NOTIFICAMOS os interessados abaixo sobre os Indeferimentos das solicitações: PROCESSOS ADMINISTRATIVOS INDEFERIDOS:

Nº 3819/2016
INTERESSADO: IVAN DOS REIS MARTINS
ASSUNTO: REVISÃO DE CONSUMO
ENDEREÇO: AVENIDA SENADOR ROBERTO SIMONSEN - 547 - JD SANTA ROSALIA

Nº 7683/2016
INTERESSADO: FRANCISCA GOMES SILVA OLIVEIRA
ASSUNTO: REVISÃO DE CONSUMO
ENDEREÇO: ESTRADA VELHA DA FAZENDA SÃO JOSÉ, Nº 15 - BRIGADEIRO TOBIAS

Nº 5847/2016
INTERESSADO: MARAZIA MARIA MIRANDA ANDRADE
ASSUNTO: REVISÃO DE CONSUMO
ENDEREÇO: RUA AUREA DIAS B. DOS SANTOS, Nº 117 – JD. CELISA MARIA

Nº 5467/2016
INTERESSADO: VÂNIA RODRIGUES MELLO
ASSUNTO: REVISÃO DE CONSUMO
ENDEREÇO: RUA ADILCIO ROMEU VITORETTI, Nº 36 – JD. CASA BRANCA

Nº 7249/2015
INTERESSADO: CRISTIANO MASCARENHAS DE BARROS
ASSUNTO: REVISÃO DE CONSUMO
ENDEREÇO: RUA MARIA APARECIDA CASTANHO ALBERTI, Nº 70 – RESIDENCIAL VILLAGE VERTI

Nº 1227/2016
INTERESSADO: JOÃO RODRIGUES DA SILVA FILHO
ASSUNTO: REVISÃO DE CONSUMO
ENDEREÇO: RUA AURIFLAMA, Nº 195 – JARDIM LEÓCADIA

Dayane Miranda Gonzalez
Chefe do Setor de Controle e Receita

Saint Clair C. de Mello Neto
Chefe do Departamento de Receita

PGA/DEPARTAMENTO DE EXECUÇÃO
FISCAL E ADMINISTRATIVO
SAAE

NOTIFICAMOS os interessados abaixo sobre o deferimento das solicitações: PROCESSOS ADMINISTRATIVOS DEFERIDOS:

Nº 7489/2016
INTERESSADO: MARIA SOUTO MOTTA
ASSUNTO: Alteração de Titularidade
ENDEREÇO: RUA MANOEL PERES, 390 PQ. DAS LARANJEIRAS

Nº 1556/2016
INTERESSADO: NILZA MARIA GARCIA MIRA
ASSUNTO: Alteração de Titularidade
ENDEREÇO: ESTRADA VELHA DA FAZENDA SÃO JOSÉ, 531 - NP 10 BRIGADEIRO TOBIAS SOROCABA

Luciane Rosa Ferreira Corrales
Chefe do Departamento de Execução
Fiscal e Administrativo

EDITAL DE CHAMAMENTO
SERVIÇO AUTÔNOMO DE ÁGUA E ESGOTO DE SOROCABA.

O Serviço Autônomo de Água e Esgoto de Sorocaba, em atendimento ao que determina § 1º do Art. 34 da Lei Federal nº 8.666/93 e alterações posteriores, comunica que estará atualizando os registros cadastrais existentes e convocando todos os interessados a cadastrar-se junto a esta Autarquia, a fim de participarem de licitações. Informa também que, para a efetivação e atualização do Registro Cadastral, os interessados deverão fornecer os elementos necessários à satisfação das exigências do Art. 27 da lei acima referida, e a documentação necessária deverá ser entregue, no Setor de Licitação e Contratos do SAAE, à Av. Pereira da Silva, nº 1.285 - Jardim Santa Rosália, em Sorocaba/SP. Demais informações estão disponíveis no site www.saaesorocaba.com.br ou através dos telefones: (15) 3224-5815. Sorocaba, 11 de janeiro de 2017. Maria Eloise Benette - Chefe do Setor de Licitação e Contratos

ATOS DO PODER LEGISLATIVO

Câmara Municipal de Sorocaba



MESA DIRETORA 2017

Presidente: **Rodrigo Maganhato – DEM**

1º Vice-Presidente: **Irineu Donizeti de Toledo – PRB**

2º Vice-Presidente: **Luis Santos Pereira Filho – PROS**

3º Vice-Presidente: **Hudson Pessini – PMDB**

1º Secretário: **Fausto Salvador Peres – PTN**

2º Secretário: **João Donizeti Silvestre – PSDB**

3º Secretário: **Péricles Régis Mendonça de Lima – PMDB**

17ª LEGISLATURA – 2017/2020

Iara Bernardi – PT
Irineu Donizeti de Toledo – PRB
João Donizeti Silvestre – PSDB
João Paulo Nogueira Miranda – PSDB
José Apolo da Silva – PSB
José Francisco Martinez – PSDB
Luis Santos Pereira Filho – PROS

Péricles Régis Mendonça de Lima – PMDB
Rafael Domingos Militão – PMDB
Renan dos Santos – PCdoB
Rodrigo Maganhato – DEM
Vitor Alexandre Rodrigues – PMDB
Wanderley Diogo de Melo – PRP

Av. Eng.º Carlos Reinaldo Mendes, 2.945 Alto da Boa Vista
CEP: 18013-904 Tel/Fax : (15) 3238.1111 - www.camarasorocaba.sp.gov.br

Despesas dos Gabinetes dos Senhores Vereadores

RESOLUÇÃO Nº 304, DE 17 DE JUNHO DE 2005

RESOLUÇÃO Nº 312, DE 05 DE DEZEMBRO DE 2006

DEZEMBRO DE 2016

VEREADORES	ALUGUEL DE MÁQUINA REPROGRÁFICA	COMBUSTÍVEL	MATERIAL DE ESCRITÓRIO	POSTAGEM	TOTAL	
ANSELMO ROLIM NETO	91,18	390,95	232,16	1.247,80	1.962,09	
ANTÔNIO CARLOS SILVANO	91,18	-	106,70	-	197,88	
FERNANDO ALVES LISBOA DINI	91,18	187,73	475,31	5,10	759,32	
FRANCISCO CARLOS SILVEIRA LEITE	91,18	-	109,68	-	200,86	
FRANCISCO FRANÇA DA SILVA	91,18	130,18	218,05	1,70	441,11	
FRANCISCO MOA YABIKU	91,18	199,46	111,28	-	401,92	
GERVINO CLÁUDIO GONÇALVES	91,18	309,56	997,95	1.258,00	2.656,69	
HÉLIO APARECIDO DE GODOY	91,18	435,13	177,96	484,50	1.188,77	
IRINEU DONIZETI DE TOLEDO	91,18	281,05	155,27	1.031,90	1.559,40	
IZIDIO DE BRITO CORREIA	91,18	129,27	103,85	1.275,00	1.599,30	
JESSE LOURES DE MORAES	91,18	205,80	175,79	-	472,77	
JOSÉ ANTONIO CALDINI CRESPO	91,18	-	955,71	185,60	1.232,49	
JOSÉ APOLO DA SILVA	91,18	264,27	-	11,90	367,35	
JOSÉ FRANCISCO MARTINEZ	91,18	128,90	8,42	54,40	282,90	
LUIZ SANTOS PEREIRA FILHO	91,18	450,46	587,00	187,00	1.315,64	
MÁRIO MARTE MARINHO JÚNIOR	-	-	115,33	-	115,33	
MAURÍCIO RODRIGUES DA SILVA	91,18	528,14	178,25	-	797,57	
RODRIGO MAGANHATO	91,18	-	297,75	963,90	1.352,83	
VALDECIR MOREIRA DA SILVA	91,18	100,04	40,98	-	232,20	
WANDERLEY DIOGO DE MELO	91,18	483,37	92,49	246,50	913,54	
TOTAL		1.732,42	4.224,31	5.139,93	6.953,30	18.049,96

PORTARIA Nº 048/2017
(Dispõe sobre nomeação)

RODRIGO MAGANHATO, Presidente da CÂMARA MUNICIPAL DE SOROCABA, no uso de suas atribuições legais,

RESOLVE:
Art. 1º Nomear o Sr. Decio Botelho, RG nº 6.363.794-7, para exercer a partir de 01/01/2017, o cargo em comissão de Assessor Parlamentar.
Art. 2º O mesmo será regido pelo Estatuto dos Servidores Públicos Municipais de Sorocaba, criado pela Lei Municipal nº 3.800/91, de 02 de dezembro de 1991.
Art. 3º Esta Portaria entra em vigor na data de sua publicação.

Sorocaba, 04 de janeiro de 2017.

RODRIGO MAGANHATO
Presidente

PORTARIA Nº 049/2017
(Dispõe sobre nomeação)

RODRIGO MAGANHATO, Presidente da CÂMARA MUNICIPAL DE SOROCABA, no uso de suas atribuições legais,

RESOLVE:
Art. 1º Nomear a Senhora Jackeline Igne de Melo Pílo, RG nº 34.375.883-0 para exercer a partir de 01/01/2017, o cargo em comissão de Assessora Parlamentar.
Art. 2º A mesma será regida pelo Estatuto dos Servidores Públicos Municipais de Sorocaba, criado pela Lei Municipal nº 3.800/91, de 02 de dezembro de 1991.
Art. 3º Esta Portaria entra em vigor na data de sua publicação.

Sorocaba, 04 de janeiro de 2017.

RODRIGO MAGANHATO
Presidente

PORTARIA Nº 050/2017
(Dispõe sobre nomeação)

RODRIGO MAGANHATO, Presidente da CÂMARA MUNICIPAL DE SOROCABA, no uso de suas atribuições legais,

RESOLVE:
Art. 1º Nomear o Sr. Helder Abud Paranhos, RG nº 23.275.497-4, para exercer a partir de 01/01/2017, o cargo em comissão de Chefe de Gabinete.
Art. 2º O mesmo será regido pelo Estatuto dos Servidores Públicos Municipais de Sorocaba, criado pela Lei Municipal nº 3.800/91, de 02 de dezembro de 1991.
Art. 3º Esta Portaria entra em vigor na data de sua publicação.
Sorocaba, 04 de janeiro de 2017.

RODRIGO MAGANHATO
Presidente

PORTARIA Nº 051/2017
(Dispõe sobre nomeação)

RODRIGO MAGANHATO, Presidente da CÂMARA MUNICIPAL DE SOROCABA, no uso de suas atribuições legais,

RESOLVE:
Art. 1º Nomear a Senhora Adriana Martim de Souza Costa, RG nº 33.852.140-9 para exercer a partir de 01/01/2017, o cargo em comissão de Assessora Parlamentar.
Art. 2º A mesma será regida pelo Estatuto dos Servidores Públicos Municipais de Sorocaba, criado pela Lei Municipal nº 3.800/91, de 02 de dezembro de 1991.

Art. 3º Esta Portaria entra em vigor na data de sua publicação.

Sorocaba, 04 de janeiro de 2017.

RODRIGO MAGANHATO
Presidente

PORTARIA Nº 052/2017
(Dispõe sobre nomeação)

RODRIGO MAGANHATO, Presidente da CÂMARA MUNICIPAL DE SOROCABA, no uso de suas atribuições legais,

RESOLVE:
Art. 1º Nomear a Senhora Juliana Tang Sanches, RG nº 48.533.379-X para exercer a partir de 01/01/2017, o cargo em comissão de Assessora Parlamentar.
Art. 2º A mesma será regida pelo Estatuto dos Servidores Públicos Municipais de Sorocaba, criado pela Lei Municipal nº 3.800/91, de 02 de dezembro de 1991.

Art. 3º Esta Portaria entra em vigor na data de sua publicação.

Sorocaba, 04 de janeiro de 2017.

RODRIGO MAGANHATO
Presidente

PORTARIA Nº 053/2017
(Dispõe sobre nomeação)

RODRIGO MAGANHATO, Presidente da CÂMARA MUNICIPAL DE SOROCABA, no uso de suas atribuições legais,

RESOLVE:
Art. 1º Nomear a Senhora Bruna Santos de Oliveira, RG nº 45.453.589-2 para

exercer a partir de 01/01/2017, o cargo em comissão de Assessora Parlamentar. Art. 2º A mesma será regida pelo Estatuto dos Servidores Públicos Municipais de Sorocaba, criado pela Lei Municipal nº 3.800/91, de 02 de dezembro de 1991.

Art. 3º Esta Portaria entra em vigor na data de sua publicação.

Sorocaba, 04 de janeiro de 2017.

RODRIGO MAGANHATO
Presidente

PORTARIA N.º 054/2017
(Dispõe sobre nomeação)

RODRIGO MAGANHATO, Presidente da CÂMARA MUNICIPAL DE SOROCABA, no uso de suas atribuições legais,
RESOLVE:

Art. 1º Nomear a Senhora Ana Carolina Ribeiro, RG n.º 42.612.788-2 para exercer a partir de 01/01/2017, o cargo em comissão de Assessora Parlamentar. Art. 2º A mesma será regida pelo Estatuto dos Servidores Públicos Municipais de Sorocaba, criado pela Lei Municipal nº 3.800/91, de 02 de dezembro de 1991.

Art. 3º Esta Portaria entra em vigor na data de sua publicação.

Sorocaba, 04 de janeiro de 2017.

RODRIGO MAGANHATO
Presidente

PORTARIA N.º 055/2017
(Dispõe sobre nomeação)

RODRIGO MAGANHATO, Presidente da CÂMARA MUNICIPAL DE SOROCABA, no uso de suas atribuições legais,
RESOLVE:

Art. 1º Nomear a Senhora Nedeli Mariano de Oliveira Machado, RG n.º 33.705.831-3 para exercer a partir de 01/01/2017, o cargo em comissão de Assessora Parlamentar.

Art. 2º A mesma será regida pelo Estatuto dos Servidores Públicos Municipais de Sorocaba, criado pela Lei Municipal nº 3.800/91, de 02 de dezembro de 1991.

Art. 3º Esta Portaria entra em vigor na data de sua publicação.

Sorocaba, 04 de janeiro de 2017.

RODRIGO MAGANHATO
Presidente

PORTARIA N.º 056/2017
(Dispõe sobre nomeação)

RODRIGO MAGANHATO, Presidente da CÂMARA MUNICIPAL DE SOROCABA, no uso de suas atribuições legais,
RESOLVE:

Art. 1º Nomear a Senhora Érika Vieira Vanetti, RG n.º 47.800.106-X, para exercer a partir de 01/01/2017, o cargo em comissão de Chefe de Gabinete.

Art. 2º A mesma será regida pelo Estatuto dos Servidores Públicos Municipais de Sorocaba, criado pela Lei Municipal nº 3.800/91, de 02 de dezembro de 1991.

Art. 3º Esta Portaria entra em vigor na data de sua publicação.

Sorocaba, 04 de janeiro de 2017.

RODRIGO MAGANHATO
Presidente

PORTARIA N.º 057/2017
(Dispõe sobre nomeação)

RODRIGO MAGANHATO, Presidente da CÂMARA MUNICIPAL DE SOROCABA, no uso de suas atribuições legais,
RESOLVE:

Art. 1º Nomear o Sr. Rogerio dos Santos Costa, RG n.º 42.133.185-9, para exercer a partir de 01/01/2017, o cargo em comissão de Assessor Parlamentar.

Art. 2º O mesmo será regido pelo Estatuto dos Servidores Públicos Municipais de Sorocaba, criado pela Lei Municipal nº 3.800/91, de 02 de dezembro de 1991.

Art. 3º Esta Portaria entra em vigor na data de sua publicação.

Sorocaba, 04 de janeiro de 2017.

RODRIGO MAGANHATO
Presidente

PORTARIA N.º 058/2017
(Dispõe sobre nomeação)

RODRIGO MAGANHATO, Presidente da CÂMARA MUNICIPAL DE SOROCABA, no uso de suas atribuições legais,
RESOLVE:

Art. 1º Nomear o Sr. Nilson Fernandes dos Santos, RG n.º 18.664.515-6, para exercer a partir de 01/01/2017, o cargo em comissão de Assessor Parlamentar. Art. 2º O mesmo será regido pelo Estatuto dos Servidores Públicos Municipais de Sorocaba, criado pela Lei Municipal nº 3.800/91, de 02 de dezembro de 1991.

Art. 3º Esta Portaria entra em vigor na data de sua publicação.

Sorocaba, 04 de janeiro de 2017.

RODRIGO MAGANHATO
Presidente

PORTARIA N.º 059/2017
(Dispõe sobre nomeação)

RODRIGO MAGANHATO, Presidente da CÂMARA MUNICIPAL DE SOROCABA, no uso de suas atribuições legais,
RESOLVE:

Art. 1º Nomear o Sr. Renato Antunes de Oliveira, RG n.º 43.987.380-0, para exercer a partir de 01/01/2017, o cargo em comissão de Assessor Parlamentar. Art. 2º O mesmo será regido pelo Estatuto dos Servidores Públicos Municipais de Sorocaba, criado pela Lei Municipal nº 3.800/91, de 02 de dezembro de 1991.

Art. 3º Esta Portaria entra em vigor na data de sua publicação.

Sorocaba, 04 de janeiro de 2017.

RODRIGO MAGANHATO
Presidente

PORTARIA N.º 060/2017
(Dispõe sobre nomeação)

RODRIGO MAGANHATO, Presidente da CÂMARA MUNICIPAL DE SOROCABA, no uso de suas atribuições legais,
RESOLVE:

Art. 1º Nomear a Senhora Ana Paula de Souza Camargo, RG n.º 41.961.801-6 para exercer a partir de 01/01/2017, o cargo em comissão de Assessora Parlamentar. Art. 2º A mesma será regida pelo Estatuto dos Servidores Públicos Municipais de Sorocaba, criado pela Lei Municipal nº 3.800/91, de 02 de dezembro de 1991.

Art. 3º Esta Portaria entra em vigor na data de sua publicação.

Sorocaba, 04 de janeiro de 2017.

RODRIGO MAGANHATO
Presidente

PORTARIA N.º 061/2017
(Dispõe sobre nomeação)

RODRIGO MAGANHATO, Presidente da CÂMARA MUNICIPAL DE SOROCABA, no uso de suas atribuições legais,
RESOLVE:

Art. 1º Nomear o Sr. Jorge Henrique Sant'Ana, RG n.º 41.212.244-3, para exercer a partir de 01/01/2017, o cargo em comissão de Assessor Parlamentar.

Art. 2º O mesmo será regido pelo Estatuto dos Servidores Públicos Municipais de Sorocaba, criado pela Lei Municipal nº 3.800/91, de 02 de dezembro de 1991.

Art. 3º Esta Portaria entra em vigor na data de sua publicação.

Sorocaba, 04 de janeiro de 2017.

RODRIGO MAGANHATO
Presidente

PORTARIA N.º 062/2017
(Dispõe sobre nomeação)

RODRIGO MAGANHATO, Presidente da CÂMARA MUNICIPAL DE SOROCABA, no uso de suas atribuições legais,
RESOLVE:

Art. 1º Nomear a Senhora Edna da Silva Dantas, RG n.º 16.466.316-2 para exercer a partir de 01/01/2017, o cargo em comissão de Assessora Parlamentar.

Art. 2º A mesma será regida pelo Estatuto dos Servidores Públicos Municipais de Sorocaba, criado pela Lei Municipal nº 3.800/91, de 02 de dezembro de 1991.

Art. 3º Esta Portaria entra em vigor na data de sua publicação.

Sorocaba, 04 de janeiro de 2017.

RODRIGO MAGANHATO
Presidente

PORTARIA N.º 063/2017
(Dispõe sobre nomeação)

RODRIGO MAGANHATO, Presidente da CÂMARA MUNICIPAL DE SOROCABA, no uso de suas atribuições legais,
RESOLVE:

Art. 1º Nomear o Sr. Fludson Assis do Nascimento, RG n.º 34.074.308-6, para exercer a partir de 01/01/2017, o cargo em comissão de Assessor Parlamentar.

Art. 2º O mesmo será regido pelo Estatuto dos Servidores Públicos Municipais de Sorocaba, criado pela Lei Municipal nº 3.800/91, de 02 de dezembro de 1991.

Art. 3º Esta Portaria entra em vigor na data de sua publicação.

Sorocaba, 04 de janeiro de 2017.

RODRIGO MAGANHATO
Presidente

PORTARIA N.º 064/2017
(Dispõe sobre criação de Comissão)

RODRIGO MAGANHATO, Presidente da CÂMARA MUNICIPAL DE SOROCABA, no uso de suas atribuições legais, e Considerando os reflexos da atual crise econômica; Considerando a queda nas principais receitas pelo desaquecimento da economia; Considerando o resultado negativo da crise econômica incidente sobre a receita do Município;
RESOLVE:

Art. 1º Fica criada a Comissão de Racionalização de Gastos, que visa analisar e sugerir medidas destinadas a reduzir as despesas na administração desta Edilidade.

Art. 2º Designar os servidores Joel de Jesus Santana, Almir Ismael Barbosa, Andréa Regina João Queiroz Lima, Danilo de Oliveira Gomes da Silva, Luis Fernando Martins Grohs, Marli Siqueira Perez e Robson Franco de Queiroz, para comporem a Comissão criada pelo art. 1º desta Portaria, sob a presidência do primeiro.

Art. 3º A Comissão deverá apresentar relatório contendo as sugestões no prazo de 15 (quinze) dias.

Art. 4º Esta Portaria entra em vigor na data de sua publicação.

Sorocaba, 05 de janeiro de 2017.

RODRIGO MAGANHATO
Presidente

PORTARIA N.º 065/2017
(Dispõe sobre nomeação)

RODRIGO MAGANHATO, Presidente da CÂMARA MUNICIPAL DE SOROCABA, no uso de suas atribuições legais,
RESOLVE:

Art. 1º Nomear o Sr. Jaderson Rodrigues Leão, RG n.º 30.350.872-3, para exercer a partir de 04/01/2017, o cargo em comissão de Assessor Parlamentar.

Art. 2º O mesmo será regido pelo Estatuto dos Servidores Públicos Municipais de Sorocaba, criado pela Lei Municipal nº 3.800/91, de 02 de dezembro de 1991.

Art. 3º Esta Portaria entra em vigor na data de sua publicação.

Sorocaba, 05 de janeiro de 2017.

RODRIGO MAGANHATO
Presidente

PORTARIA N.º 066/2017
(Dispõe sobre anulação de Portaria)

RODRIGO MAGANHATO, Presidente da CÂMARA MUNICIPAL DE SOROCABA, no uso de suas atribuições legais,
RESOLVE:

Art. 1º Anular a Portaria n.º 002/2017, de 02 de janeiro de 2017, que nomeou Eduardo Carriel para exercer o cargo de Assessor Parlamentar.

Art. 2º Esta Portaria entra em vigor na data de sua publicação.

Sorocaba, 05 de janeiro de 2017.

RODRIGO MAGANHATO
Presidente

PORTARIA N.º 067/2017
(Dispõe sobre nomeação)

RODRIGO MAGANHATO, Presidente da CÂMARA MUNICIPAL DE SOROCABA, no uso de suas atribuições legais,
RESOLVE:

Art. 1º Nomear o Sr. Edmilson Marques Silva, RG n.º 7.415.066-2, para exercer a partir de 01/01/2017, o cargo em comissão de Assessor Parlamentar.

Art. 2º O mesmo será regido pelo Estatuto dos Servidores Públicos Municipais de Sorocaba, criado pela Lei Municipal nº 3.800/91, de 02 de dezembro de 1991.

Art. 3º Esta Portaria entra em vigor na data de sua publicação.

Sorocaba, 05 de janeiro de 2017.

RODRIGO MAGANHATO
Presidente

PORTARIA N.º 068/2017
(Dispõe sobre designação)

RODRIGO MAGANHATO, Presidente da CÂMARA MUNICIPAL DE SOROCABA, no uso de suas atribuições legais,
RESOLVE:

Art. 1º Designar o Senhor DANIEL RAPHANELLI POLICE para exercer, em caráter de substituição e de acordo com o disposto no Artigo 49 da Lei nº 3.800 de 02 de dezembro de 1991, o cargo de Assessor Legislativo, enquanto perdurar o afastamento do Senhor Edson Dias Santos, a partir de 06/01/2017.

Art. 2º Esta Portaria entra em vigor na data de sua publicação.

Sorocaba, 05 de janeiro de 2017.

RODRIGO MAGANHATO
Presidente

PORTARIA N.º 069/2017
(Dispõe sobre exoneração)

RODRIGO MAGANHATO, Presidente da CÂMARA MUNICIPAL DE SOROCABA, no uso de suas atribuições legais,
RESOLVE:

Art. 1º Exonerar, a partir de 06/01/2017, a Senhora MARIA RAQUEL SANTOS DE BRITO do cargo em comissão de Assistente da Presidência, para o qual foi nomeada através da Portaria nº 208/2014 de 02/12/2014.

Art. 2º Esta Portaria entra em vigor na data de sua publicação.

Sorocaba, 06 de janeiro de 2017.

RODRIGO MAGANHATO
Presidente

PORTARIA N.º 070/2017
(Dispõe sobre exoneração)

RODRIGO MAGANHATO, Presidente da CÂMARA MUNICIPAL DE SOROCABA, no uso de suas atribuições legais,
RESOLVE:

Art. 1º Exonerar, a partir de 06/01/2017, a Senhora MARINALVA DE SOUZA BARBOSA do cargo em comissão de Secretária da Presidência, para o qual foi nomeada através da Portaria nº 056/2013 de 09/01/2013.

Art. 2º Esta Portaria entra em vigor na data de sua publicação.

Sorocaba, 06 de janeiro de 2017.

RODRIGO MAGANHATO
Presidente

PORTARIA N.º 071/2017
(Dispõe sobre designação)

RODRIGO MAGANHATO, Presidente da CÂMARA MUNICIPAL DE SOROCABA, no uso de suas atribuições legais,
RESOLVE:

Art. 1º Designar o Senhor JEAN CASSAR CAMARGO ULHOA CINTRA DE MELLO para exercer, em caráter de substituição e de acordo com o disposto no Artigo 49 da Lei nº 3.800 de 02 de dezembro de 1991, o cargo de Coordenador da TV Legislativa, enquanto perdurar o afastamento da Senhora Isabel Celeste Cirino

Silva, a partir de 09/01/2017.

Art. 2º Esta Portaria entra em vigor na data de sua publicação.

Sorocaba, 06 de janeiro de 2017.

RODRIGO MAGANHATO
Presidente

PORTARIA N.º 072/2017
(Dispõe sobre nomeação)

RODRIGO MAGANHATO, Presidente da CÂMARA MUNICIPAL DE SOROCABA, no uso de suas atribuições legais,
RESOLVE:

Art. 1º Nomear o Sr. Wilson Wong, RG n.º 12.857.031-3, para exercer a partir desta data, o cargo em comissão de Secretário da Presidência.

Art. 2º O mesmo será regido pelo Estatuto dos Servidores Públicos Municipais de Sorocaba, criado pela Lei Municipal nº 3.800/91, de 02 de dezembro de 1991.

Art. 3º Esta Portaria entra em vigor na data de sua publicação.

Sorocaba, 10 de janeiro de 2017.

RODRIGO MAGANHATO
Presidente

PORTARIA N.º 073/2017
(Dispõe sobre nomeação)

RODRIGO MAGANHATO, Presidente da CÂMARA MUNICIPAL DE SOROCABA, no uso de suas atribuições legais,
RESOLVE:

Art. 1º Nomear o Sr. Fabio Ricardo dos Santos, RG n.º 29.626.311-4, para exercer a partir desta data, o cargo em comissão de Assistente da Presidência.

Art. 2º O mesmo será regido pelo Estatuto dos Servidores Públicos Municipais de Sorocaba, criado pela Lei Municipal nº 3.800/91, de 02 de dezembro de 1991.

Art. 3º Esta Portaria entra em vigor na data de sua publicação.

Sorocaba, 11 de janeiro de 2017.

RODRIGO MAGANHATO
Presidente

LEI Nº 11.485, DE 6 DE JANEIRO DE 2017

Institui o "Dia das Mães e o Dia dos Pais" no município de Sorocaba e dá outras providências.

Projeto de Lei nº 254/2016, de autoria do Vereador Luis Santos Pereira Filho Rodrigo Maganhato, Presidente da Câmara Municipal de Sorocaba, de acordo com o que dispõe o § 8º, do Art. 46, da Lei Orgânica do Município de Sorocaba, e o § 4º do Art. 176 da Resolução nº 322, de 18 de setembro de 2007 (Regimento Interno) faz saber que a Câmara Municipal de Sorocaba decreta e eu promulgo a seguinte Lei:

Art. 1º Fica inserido no Calendário de datas comemorativas do município de Sorocaba e dos estabelecimentos de ensino público e privados, o "Dia das Mães", a ser comemorado, anualmente, no segundo domingo de maio e o "Dia dos Pais" a ser comemorado, anualmente, no segundo domingo de agosto.

Art. 2º As despesas com a execução da presente Lei correrão por conta de verba orçamentária própria.

Art. 3º Esta Lei entra em vigor na data de sua publicação.

A CÂMARA MUNICIPAL DE SOROCABA, aos 6 de janeiro de 2017.

RODRIGO MAGANHATO
Presidente

Publicada na Divisão de Expediente Legislativo da Câmara Municipal de Sorocaba, na data supra.-

JOEL DE JESUS SANTANA
Secretário Geral

JUSTIFICATIVA:

O presente projeto tem o intuito de preservar a tradição que valoriza a figura da mãe, do pai e da família, célula mater da sociedade.

O escritor Rui Barbosa (1849 – 1923) afirmou: "família é a célula mater da sociedade". A família é de fato a primeira sociedade da qual se faz parte. Nela vivemos a maior parte da nossa existência. Sendo a única que possui laços indissolúveis, tornando-se assim a mais importante. Diante disso, destruída a família, a sociedade se desfará automaticamente. Para tanto conto com o apoio dos Nobres Pares para a aprovação deste Projeto de Lei e valorização da família.

TERMO DECLARATÓRIO

A presente Lei nº 11.485, de 6 de janeiro de 2017, foi afixada no átrio desta Câmara Municipal de Sorocaba, nesta data, nos termos do Art. 78, § 4º, da Lei Orgânica do Município.

Câmara Municipal de Sorocaba, aos 6 de janeiro de 2017.

JOEL DE JESUS SANTANA
Secretário Geral

ADOTE UM ANIMALZINHO

E GANHE UM AMIGO

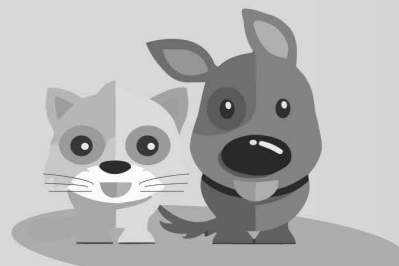

Habitação supervisiona assinaturas de contratos do Carandá



Zaqueu Proença | SECOM

A Secretaria de Habitação e Regularização Fundiária (Sehab) está supervisionando o processo de assinaturas entre os sorteados para ocupar o Residencial Carandá e o Banco do Brasil. A fase de assinaturas começou no dia 09 e deve prosseguir até 20 de janeiro na Unidade Seminário da Prefeitura de Sorocaba, na Avenida

Eugênio Salemo, 140, Centro.

A fase de assinaturas é de responsabilidade da empresa Sistema Pri, responsável pelo trabalho técnico social do condomínio e o Banco do Brasil, cabendo à Prefeitura de Sorocaba, através da Sehab, apenas dar a estrutura necessária e organizar a dinâmica de todo o processo.

Os servidores da Sehab

montaram uma estrutura de triagem em que os moradores são recebidos por uma técnica da secretaria e recebem as informações básicas de como proceder quando adentrarem ao salão para assinarem os contratos. O atendimento aos deficientes está sendo feito de forma prioritária. Todo o processo não tem demorado mais do que vinte minutos e a expectativa é de que sejam assinados até trezentos contratos por dia. Os moradores foram convocados anteriormente para que fossem atendidos sem a necessidade de filas.

“Por uma nova vida”, é assim que o casal formado por Aline Alessandra Oliveira Miguel, de 23 anos e seu esposo Gabriel Alves Pedroso, de 24, ambos desempregados, enxergam a mudança para o Residencial Carandá. Eles, que atualmente moram com os pais de Gabriel no bairro Quintais do Imperador, foram uma das primeiras famílias a assinar os contratos do novo imóvel logo pela manhã do dia 09. Vão residir junto com a pequena Sthela, de um ano e onze meses. Nem mesmo a distância do Residencial do centro de Sorocaba desanima Aline: “tenho parentes no Parque São Bento, e sei que teremos suporte, até todos se instalarem no Carandá vai um tempo, mas estamos indo logo pra lá e vai ser uma nova vida pra gente, no que é nosso”.

Informações sobre o processo de assinaturas podem ser obtidas diretamente com a empresa Sistema Pri pelo telefone 015 3359-3983.

Parque dos Eucaliptos ganhará feira livre

Atendendo às reivindicações dos moradores do Parque dos Eucaliptos, em reunião realizada entre o prefeito José Crespo, a vice Jaqueline Coutinho e os secretários municipais no último sábado (07), a Prefeitura anunciou que em até 60 dias instalará uma feira livre na rua Arnaldo Herbst, que deve beneficiar os residentes no Parque dos Eucaliptos, Jardim Abatiá, Wanel Ville, Ouro

Fino e Ipiranga entre outros bairros.

A administração municipal observou a forte relação de demanda e consumo na região para articular com os feirantes a instalação dessa nova feira livre. Estudos estão sendo realizados em outras áreas da cidade para atender a pedidos por novas feiras livres ou para a realização de feiras em horários alternativos, como já ocorrem em outros municípios.



Emerson Ferraz | Arquivo SECOM

Prossegue vacinação contra o HPV



Zaqueu Proença | SECOM

A vacinação contra o HPV (Human Papiloma Virus) deste ano trouxe uma novidade: a vacina passou a ser aplicada em meninos. Nada mais natural, já que esses são os principais transmissores do vírus que pode acarretar em uma série de doenças. Em mulheres, o vírus, que têm 4 tipos principais, pode desencadear câncer de colo de útero, vulva, boca e garganta. Nos homens o desenvolvimento de ocorrências mais comuns passam pelo câncer de pênis, anogenital, boca e garganta. Outro fator importante: não se trata de uma campanha, é uma ação permanente da saúde pública e deve perdurar por todo ano.

Com uma população alvo de 10.700 garotos entre 12

e 13 anos, a prevenção – ou profilaxia, como é chamada a prática de antecipação e prevenção à uma certa doença – deve evitar que dezenas ou centenas de casos de câncer associados ao HPV surjam nos próximos anos.

Segundo a Divisão de Vigilância Epidemiológica (SAME), a vacina contra o HPV é segura, testada por institutos e laboratórios de renome e sem resultados adversos. O fato das vacinas serem fabricadas com fragmentos do vírus atenuados ou inativados não oferece riscos a quem recebe a aplicação, ao contrário, fortalece o sistema imunológico, gerando condições de que se enfrente o microorganismo caso exposto

futuramente à carga viral. Segundo o Ministério da Saúde, 30% dos jovens são expostos ao HPV em seu primeiro ano de vida sexual ativa; 90% dos homens terão contato com o vírus em algum momento da vida, assim como 70% das mulheres, o que potencializa a transmissibilidade do vírus. É preciso que essas pessoas estejam preparadas e isso só é possível com a imunização adequada.

A vacinação está sendo realizada no Serviço de Assistência Municipal Especializada (SAME) e em to-

das as unidades básicas de saúde do município. Além dos garotos de 12 e 13 anos, estão sendo imunizadas as meninas de 09 a 14 anos. Para essas pessoas, o esquema vacinal é composto por duas doses, com intervalo de seis meses entre elas.

Estão sendo vacinados também aqueles jovens de 9 a 26 anos que são portadores do vírus HIV; para esses o esquema de imunização é de três doses, em intervalos de dois meses e seis meses a partir da primeira dose, também sem riscos à sua saúde.

ESQUEMA VACINAL PARA OS MENINOS CONTRA HPV	
IDADE	12 A 13 ANOS
NÚMERO DE DOSES	2 DOSES, COM INTERVALO DE 6 MESES
JOVENS QUE VIVEM COM HIV	
IDADE	9 A 26 ANOS
NÚMERO DE DOSES	3 DOSES, COM INTERVALO DE 0, 2 E 6 MESES
*Necessário apresentar prescrição médica	

#saúde nasredes SUS /minsaude

Campeonatos Esportivos estão com inscrições abertas

Baltazar Fernandes

Começa no próximo dia 16 e vai até o dia 10 de fevereiro, as inscrições para a Taça Baltazar Fernandes.

O tradicional campeonato corresponde à 3ª divisão do varzeano local. Espera-se a inscrição de até 80 equipes de Sorocaba.

As inscrições ocorrem no Ginásio de Esportes de Sorocaba, das 08hs ao 12h e de 13h às 16hs.



Zaqueu Proença | SECOM



Gui Urban | Arquivo SECOM

Cruzeirão

Tem início no próximo dia 16 e vai até 16 de fevereiro, as inscrições para o Cruzeiroirão. A estimativa é da participação de 300 equipes de Sorocaba e até de outros estados. Divididas na categoria principal, veteranos, quarenta, superveteranos e feminino.

Inscrições no Ginásio Municipal de Esportes de Sorocaba, das 08hs ao 12h e de 13h às 16hs.