Município de
Sorocaba

Dia 28
Abril de 2017
Sorocaba/SP

Ano: 26 / Número: 1.787 | Distribuição Gratuita | Órgão Oficial da Prefeitura de Sorocaba | www.sorocaba.sp.gov.br

Prefeitura investe em curso para ampliar transparência

Foto: Felipe Pereira | SECOM

Atendendo ao pedido da Secretaria de Gabinete Central da Prefeitura de Sorocaba, o Ministério da Transparência, Fiscalização e Controladoria-Geral da União estruturou e ministrou um curso para os ouvidores e demais funcionários que atuam a partir da estrutura da Ouvidoria Geral do Município.

Saiba mais na página 2

Sorocaba conta com mais uma escola municipal

Arquivo Prefeitura | SECOM

A Escola Municipal "Comendador Alfredo Metidieri", na Vila Barão, foi inaugurada pela Prefeitura em solenidade com a presença de autoridades e da população, além de muitos familiares do homenageado.

Saiba mais na página 84

Saúde

Em cumprimento ao decreto de requisição, a Prefeitura de Sorocaba assume Santa Casa.

Pág. 2

Recursos Hídricos

Prefeitura e Saae recebem esclarecimentos sobre as operações da represa de Itupararanga.

Pág. 83

Curso da Ouvidoria Geral amplia transparência

Atendendo ao pedido da Secretaria de Gabinete Central da Prefeitura de Sorocaba, o Ministério da Transparência, Fiscalização e Controladoria-Geral da União estruturou e ministrou um curso para os ouvidores e demais funcionários que atuam a partir da estrutura da Ouvidoria Geral do Município. O Ministério cedeu todo o material didático para o curso, bem como a estrutura da Ouvidoria Geral da União que destacou, sem custos para o município, dois servidores federais para a aplicação do conteúdo.

Com início no dia 24 (segunda-feira) o curso se estendeu até o dia 27 (quinta-feira) abordando diversos aspectos dos serviços de ouvidoria e dos mecanismos que podem ser usados para mensurar eficiência e transparência das ações disponibilizadas pela administração pública e o impacto direto do rápido atendimento das demandas da população para a resolução de problemas e conflitos.

A Ouvidoria Geral do Município da Prefeitura de Sorocaba está vinculada à Secretaria de Gabinete Central e tem atuado no sentido de dar respostas rápidas e efetivas para as reclamações e questionamentos que chegam ao poder público por meio dos canais de relacionamento da Ouvidoria Geral, Ouvidoria da Saúde e Ouvidoria da Guarda Civil Municipal.

O curso:

O curso, que teve seu início na Escola de Gestão Pública da Prefeitura de Sorocaba, e seu encerramento no Salão de Vidro do Paço Municipal, foi aplicado pelo Chefe de Gabinete da Ouvidoria Geral da União, Dr. Marcos Gerhardt Lindenmayer e pela Auditora Dra. Fernanda Mendes. Entre os temas que foram abordados constaram: "Tratamento em Denúncias em Ouvidoria", "Prática de Atendimento ao Cidadão em Ouvidoria" e "Gestão e Prática em Ouvidoria".

Impacto para o serviço público:

A aplicação do curso para os funcionários da Ouvidoria Municipal teve, segundo a Ouvidoria Geral do Município, papel de formação e qualificação dos funcionários públicos que atuam diretamente na atenção e recebimento das demandas dos cidadãos que procuram a prefeitura com solicitações diversas. Ao longo da semana todos os ouvidores municipais e demais funcionários do órgão foram treinados e devem servir como multiplicadores para outros funcionários. A Secretaria de Gabinete Central, a partir das ações da Ouvidoria, Controladoria e Corregedoria tem investido para garantir a transparência e eficiência das ações da administração municipal. O curso ministrado pelo Ministério da Transparência em Sorocaba é inédito.

Felipe Pinheiro | SECOM

Prefeitura de Sorocaba assume Santa Casa

Em cumprimento ao decreto de requisição, a Prefeitura de Sorocaba assumiu, na manhã da última terça-feira (25), a gestão do hospital da Santa Casa. O primeiro dia de trabalhos envolveu contato com pacientes, acompanhantes e funcionários do hospital, além de uma vistoria técnica e física para dar início às apurações sobre as condições administrativas e estruturais.

A vistoria foi feita pela Secretaria da Saúde, que durante a requisição comandará a gestão do hospital, e foi acompanhada pelo diretor técnico e o gerente administrativo da instituição. Durante a visita foi constatada, por exemplo, a existência de duas alas totalizando 31 leitos de enfermaria completamente montados e desocupados no segundo andar do hospital, enquanto pacientes estavam mantidos nos corredores do Pronto Socorro.

Em respeito ao cidadão, a Prefeitura assumiu publicamente o compromisso de que não haverá nenhuma instabilidade nos atendimentos, mas, pelo contrário, que os usuários poderão perceber melhorias nos serviços prestados já nos próximos dias.

Familiares de pacientes enumeraram dificuldades à comitiva que realizou a vistoria. Entre elas a falta de estrutura básica nos quartos, falta de conforto e dificuldades quanto a assistência aos pacientes internados. Cintia Luzetti Oliveira, de 36 anos, abordou a equipe de vistoria para reclamar que acompanhantes passam dias tendo apenas cadeiras plásticas para se acomodar. Ana Cláudia Pires Andrade, de 41 anos, está há cinco meses se revezando como cuidadora de pacientes no hospital, mas disse não se acostumar com o que chamou de "situação lastimável, sem conforto e sem condições dignas".

Manifestação do Conselho

A transição do hospital para a gestão municipal ocorreu sem intercorrências. O presidente da Irmandade da Santa Casa de Misericórdia, padre Flávio Jorge Miguel Júnior, divulgou uma nota ratificando declarações da Prefeitura sobre o procedimento de requisição. O comunicado confirma que foram apresentadas aos conselhos administrativo e fiscal da irmandade inúmeras irregularidades apontadas pelo Tribunal de Contas do Estado contra o hospital e que ficou acordado que a irmandade indicaria um associado para participar efetivamente do processo de gestão do hospital. A nota informa ainda que esta pessoa será o senhor Adalberto da Silva Jesus, representando a irmandade no período da requisição. O documento comunica que o presidente da diretoria executiva, foi demitido na manhã de terça-feira (25).

Arquivo | Secom

Indústria da aviação deve ser incentivada

A Prefeitura de Sorocaba, a partir da Secretaria de Desenvolvimento Econômico, Trabalho e Renda, irá avaliar as possibilidades de atração de investimentos e negócios voltados ao ramo da aviação para o município.

Em reunião realizada na quarta-feira (26) o Conselho de Desenvolvimento Econômico de Sorocaba aprovou proposta para avaliação de potencialidade da cidade para o segmento da aviação e a determinação de estudo para captação de investimentos e a possibilidade da administração pública – a partir da Secretaria de Desenvolvimento Econômico- buscar a instalação de cursos técnicos e superiores para o segmento da aviação civil e comercial nas instituições de ensino instaladas no município. Além disso, a Secretaria de Desenvolvimento Econômico de Sorocaba, irá mapear empresas do setor e que podem se instalar na cidade a curto e médio prazo. Conforme avaliação da Secretaria, a cidade apresenta condições para se tornar um grande núcleo de negócios e produtos voltados à aviação; o aeroporto está recebendo uma nova torre de controle e tem condições de ser internacionalizado rapidamente, contando também com o Parque Tecnológico de Sorocaba e mão de obra qualificada.

O aeroporto estadual Bertram Luiz Leupolz, localizado na zona norte da cidade, é um dos mais importantes centros de manutenção de aeronaves do mundo e foi utilizado, até recentemente, por companhias tradicionais de aviação para operações de rotas comerciais. A Secretaria de Desenvolvimento Econômico aponta também que há mão de obra qualificada na cidade e que poderá ser rapidamente absorvida por empresas que eventualmente se instalarem em Sorocaba.

ATOS DO PODER EXECUTIVO

DECRETOS

DECRETO Nº 22.745, DE 29 DE MARÇO DE 2 017.

(Dispõe sobre alteração no orçamento vigente e dá outras providências).

JOSÉ ANTONIO CALDINI CRESPO, Prefeito de Sorocaba, no uso das atribuições que lhe são conferidas pela Lei Orgânica do Município, e nos termos dos artigos 6º e 7º da Lei nº 11.464, de 14 de dezembro de 2016.

DECRETA:

Art. 1º Fica aberto pela Secretaria da Fazenda um crédito adicional suplementar no importe de R$ 4.880.000,00 (quatro milhões, oitocentos e oitenta mil reais), destinados a suplementar as seguintes dotações do orçamento vigente:

Despesa	Órgão	Econômica	Funcional Programática				Fonte	Cód.Aplic.	Valor Lançado
696	18.01.00	3.3.90.39.00	10	302	1001	2089	1	3100000	R$ 4.475.000,00
GABINETE DO SECRETÁRIO (SES)-OUTROS SERVIÇOS DE TERCEIROS - PESSOA JURÍDICA-FORTALECIMENTO DA ATENÇÃO PRIMÁRIA À SAÚDE-MODERNIZAÇÃO E MANUTENÇÃO DA GESTÃO									
Despesa	Órgão	Econômica	Funcional Programática				Fonte	Cód.Aplic.	Valor Lançado
1915	18.01.00	4.4.90.52.00	10	302	1001	2089	1	3100000	R$ 405.000,00
GABINETE DO SECRETÁRIO (SES)-EQUIPAMENTOS E MATERIAL PERMANENTE-FORTALECIMENTO DA ATENÇÃO PRIMÁRIA À SAÚDE-MODERNIZAÇÃO E MANUTENÇÃO DA GESTÃO									
TOTAL SUPLEMENTADO									R$ 4.880.000,00

Art. 2º Os recursos para a cobertura deste Decreto serão os provenientes das anulações das seguintes dotações do orçamento vigente:

Despesa	Órgão	Econômica	Funcional Programática				Fonte	Cód.Aplic.	Valor Lançado
26	05.01.00	3.3.90.39.00	4	122	7001	2074	1	1100000	R$ 2.020.000,00
GABINETE DO SECRETÁRIO (SEAD)-OUTROS SERVIÇOS DE TERCEIROS - PESSOA JURÍDICA-ADMINISTRAÇÃO E GESTÃO DE SERVIÇOS ADMINISTRATIVOS-MANUTENÇÃO E MODERNIZAÇÃO DA SECRETARIA									
Despesa	Órgão	Econômica	Funcional Programática				Fonte	Cód.Aplic.	Valor Lançado
77	06.01.00	3.3.90.39.00	13	392	3001	2055	1	1100000	R$ 530.000,00
GABINETE DO SECRETÁRIO (SECULT)-OUTROS SERVIÇOS DE TERCEIROS - PESSOA JURÍDICA-IMPLEMENTAÇÃO DA POLÍTICA CULTURAL DE SOROCABA-MANUTENÇÃO DOS SERVIÇOS ADMINISTRATIVOS									
Despesa	Órgão	Econômica	Funcional Programática				Fonte	Cód.Aplic.	Valor Lançado
1312	18.01.00	3.3.90.93.00	10	302	1001	2089	1	3100000	R$ 2.330.000,00
GABINETE DO SECRETÁRIO (SES)-INDENIZAÇÕES E RESTITUIÇÕES-FORTALECIMENTO DA ATENÇÃO PRIMARIA À SAÚDE-MODERNIZAÇÃO E MANUTENÇÃO DA GESTÃO									
TOTAL ANULADO									R$ 4.880.000,00

Art. 3º As despesas com a execução do presente Decreto correrão por conta das dotações orçamentárias próprias.

Art. 4º Este Decreto entra em vigor na data de sua publicação.

Palácio dos Tropeiros, em 29 de março de 2 017, 362º da Fundação de Sorocaba.

JOSÉ ANTONIO CALDINI CRESPO
Prefeito Municipal

ERIC RODRIGUES VIEIRA
Secretário dos Assuntos Jurídicos e Patrimoniais

HUDSON MORENO ZULIANI
Secretário do Gabinete Central

FABIO DE CASTRO MARTINS
Secretário da Fazenda

Publicada na Divisão de Controle de Documentos e Atos Oficiais, na data supra.

VIVIANE DA MOTTA BERTO
Chefe da Divisão de Controle de Documentos e Atos Oficiais

DECRETO Nº 22.746, DE 31 DE MARÇO DE 2 017.

(Dispõe sobre alteração no orçamento vigente e dá outras providências).

JOSÉ ANTONIO CALDINI CRESPO, Prefeito de Sorocaba, no uso das atribuições que lhe são conferidas pela Lei Orgânica do Município e nos termos dos artigos 6º e 7º da Lei nº 11.464, de 14 de dezembro de 2016,

DECRETA:

Art. 1º Fica aberto pelo Serviço Autônomo de Água e Esgoto um crédito adicional suplementar no importe de R$ 900.000,00 (novecentos mil reais), destinados a suplementar as seguintes dotações do orçamento vigente:

Suplementado	Órgão	Funcional Programático	Ação	Econômica	Fonte	Valor
00131	24.05.00	17 512 5005	1067	4.4.90.51.00	04	R$ 900.000,00
DIRETORIA OPERACIONAL DE ESGOTO - DRENAGEM URBANA- MANUTENÇÃO DO RIO SOROCABA - INVESTIMENTOS						
TOTAL DA SUPLEMENTAÇÃO						R$ 900.000,00

Art. 2º O recurso para a cobertura deste Decreto será proveniente da anulação da seguinte dotação do orçamento vigente:

Anulado	Órgão	Funcional Programático	Ação	Econômica	Fonte	Valor
00144	24.07.00	17 512 7008	2227	3.3.90.91.00	04	R$ 900.000,00
ENCARGOS GERAIS DA AUTARQUIA - ADMINISTRAÇÃO, FINANÇAS E PLANEJAMENTO - MODERNIZAÇÃO DA GESTÃO DO SAAE - OUTRAS DESPESAS CORRENTES						
TOTAL DA ANULAÇÃO						R$ 900.000,00

Art. 3º As despesas decorrentes da execução do presente Decreto correrão por conta de dotação orçamentária própria.

Art. 4º Este Decreto entra em vigor na data de sua publicação.

Palácio dos Tropeiros, em 31 de março de 2 017, 362º da Fundação de Sorocaba.

JOSÉ ANTONIO CALDINI CRESPO
Prefeito Municipal

Município de Sorocaba

EXPEDIENTE

GABINETE DO PODER EXECUTIVO
Imprensa Oficial - Lei nº 2.043 - 29/10/1979

ADMINISTRAÇÃO E REDAÇÃO
Av. Engº Carlos Reinaldo Mendes, 3.041
4º andar - Sorocaba-SP
Fone / Fax: (015) 3238-2497

DIRETOR DE IMPRENSA E EDITOR RESPONSÁVEL
Eloy de Oliveira - Mtb 17.397

www.sorocaba.sp.gov.br
/prefeituradesorocaba

IMPRESSÃO: IPAgraf

DISTRIBUIÇÃO: **Distribuidora Confiança Ltda - Me.**

GOVERNO MUNICIPAL

PREFEITO
José Antonio Caldini Crespo

VICE-PREFEITA
Jaqueline Lilian Barcelos Coutinho

Secretaria de Abastecimento e Nutrição
Alexandre Hugo de Morais

Secretaria de Assuntos Jurídicos e Patrimoniais
Eric Rodrigues Vieira

Secretaria de Cidadania e Participação Popular
Mario Luiz Nogueira Bastos

Secretaria de Comunicação e Eventos
Eloy de Oliveira

Secretaria de Conservação, Serviços e Obras
Fábio Moreira Pilão

Secretaria de Cultura e Turismo
Werinton Kermes

Secretaria de Desenvolvimento Econômico, Trabalho e Renda
Roberto Machado de Freitas

Secretaria de Educação
Marta Regina Cassar

Secretaria de Esportes e Lazer
Simei Lamarca

Secretaria da Fazenda
Fábio de Castro Martins

Secretaria de Gabinete Central
Hudson Zuliani

Secretaria de Habitação e Regularização Fundiária
Maurício Augusto Coimbra Campanati

Secretaria de Igualdade e Assistência Social
Cíntia de Almeida

Secretaria de Licitações e Contratos
Alexandre Gomes Robin

Secretaria de Meio Ambiente, Parques e Jardins
Jessé Loures

Secretaria de Mobilidade e Acessibilidade
Wilson Unterkircher Filho

Secretaria de Planejamento e Projetos
Luiz Alberto Fioravante

Secretaria de Recursos Hídricos
Ronald Pereira da Silva

Secretaria de Recursos Humanos
Mario Marte Marinho Junior

Secretaria de Relações Institucionais e Metropolitanas
Anselmo Rolim Neto

Secretaria da Saúde
Rodrigo Moreno

Secretaria de Segurança e Defesa Civil
José Augusto de Barros Pupin

Município de Sorocaba

ERIC RODRIGUES VIEIRA
Secretário dos Assuntos Jurídicos e Patrimoniais

HUDSON MORENO ZULIANI
Secretário do Gabinete Central

FABIO DE CASTRO MARTINS
Secretário da Fazenda

Publicado na Divisão de Controle de Documentos e Atos Oficiais, na data supra.

VIVIANE DA MOTTA BERTO
Chefe da Divisão de Controle de Documentos e Atos Oficiais

DECRETO Nº 22.753, DE 10 DE ABRIL DE 2 017.

(Dispõe sobre a nomeação da Assessora Técnica da Empresa de Desenvolvimento Urbano e Social de Sorocaba - URBES e dá outras providências).

JOSÉ ANTONIO CALDINI CRESPO, Prefeito de Sorocaba, no uso das atribuições que lhe são conferidas pela Lei Orgânica do Município,

DECRETA:

Art. 1º Fica a Sra. ROBERTA BERNARDI SILVA MARTIN, nomeada para o cargo de Assessora Técnica da Empresa de Desenvolvimento Urbano e Social de Sorocaba – URBES.

Art. 2º As despesas decorrentes da execução do presente Decreto correrão por conta de dotação orçamentária própria.

Art. 3º Este Decreto entra em vigor na data de sua publicação.

Palácio dos Tropeiros, em 10 de abril de 2 017, 362º da Fundação de Sorocaba.

JOSÉ ANTONIO CALDINI CRESPO
Prefeito Municipal

ERIC RODRIGUES VIEIRA
Secretário dos Assuntos Jurídicos e Patrimoniais

HUDSON MORENO ZULIANI
Secretário do Gabinete Central

MÁRIO MARTE MARINHO JUNIOR
Secretário de Recursos Humanos

Publicado na Divisão de Controle de Documentos e Atos Oficiais, na data supra.

VIVIANE DA MOTTA BERTO
Chefe da Divisão de Controle de Documentos e Atos Oficiais

NR.: O presente Decreto nº 22.753, de 10 de abril de 2017 está sendo republicado por ter saído anteriormente com incorreção.

DECRETO Nº 22.756, DE 10 DE ABRIL DE 2 017.

(Dispõe sobre alteração no orçamento vigente e dá outras providências).

JOSÉ ANTONIO CALDINI CRESPO, Prefeito de Sorocaba, no uso das atribuições que lhe são conferidas pela Lei Orgânica do Município, e nos termos dos artigos 6º e 7º da Lei nº 11.464, de 14 de dezembro de 2016.

DECRETA:

Art. 1º Fica aberto pela Secretaria da Fazenda um crédito adicional suplementar no importe de R$ 2.000.000,00 (dois milhões de reais), destinados a suplementar as seguintes dotações do orçamento vigente:

Despesa	Órgão	Econômica	Funcional Programática				Fonte	Cód.Aplic.	Valor Lançado
2196	09.01.00	3.3.90.39.00	15	451	5009	1278	3	4000001	R$ 2.000.000,00
GABINETE DO SECRETÁRIO (SEMOB)-OUTROS SERVIÇOS DE TERCEIROS - PESSOA JURÍDICA-SISTEMA VIÁRIO E POLÍTICA URBANA-RECAPEAMENTO DE VIAS PÚBLICAS									
TOTAL SUPLEMENTADO									R$ 2.000.000,00

Art. 2º Os recursos para a cobertura deste Decreto serão os provenientes das anulações das seguintes dotações do orçamento vigente:

Despesa	Órgão	Econômica	Funcional Programática				Fonte	Cód.Aplic.	Valor Lançado
291	09.02.00	4.4.90.52.00	15	451	8003	1307	3	4000001	R$ 300.000,00
FUMTRAN-EQUIPAMENTOS E MATERIAL PERMANENTE-SINAL VERDE TRÂNSITO RACIONAL-MODERNIZAÇÃO, MELHORIA E MANUTENÇÃO DO SISTEMA VIÁRIO									
Despesa	Órgão	Econômica	Funcional Programática				Fonte	Cód.Aplic.	Valor Lançado
289	09.02.00	3.3.90.39.00	15	451	8003	2307	3	4000001	R$ 1.700.000,00
FUMTRAN-OUTROS SERVIÇOS DE TERCEIROS - PESSOA JURÍDICA-SINAL VERDE TRÂNSITO RACIONAL-MODERNIZAÇÃO, MELHORIA E MANUTENÇÃO DO SISTEMA VIÁRIO									
TOTAL ANULADO									R$ 2.000.000,00

Art. 3º As despesas com a execução do presente Decreto correrão por conta das dotações orçamentárias próprias.

Art. 4º Este Decreto entra em vigor na data de sua publicação.

Palácio dos Tropeiros, em 10 de abril de 2 017, 362º da Fundação de Sorocaba.

JOSÉ ANTONIO CALDINI CRESPO
Prefeito Municipal

ERIC RODRIGUES VIEIRA
Secretário dos Assuntos Jurídicos e Patrimoniais

HUDSON MORENO ZULIANI
Secretário do Gabinete Central

FABIO DE CASTRO MARTINS
Secretário da Fazenda

Publicada na Divisão de Controle de Documentos e Atos Oficiais, na data supra.

VIVIANE DA MOTTA BERTO
Chefe da Divisão de Controle de Documentos e Atos Oficiais

DECRETO Nº 22.759, DE 11 DE ABRIL DE 2 017.

(Dispõe sobre alteração no orçamento vigente e dá outras providências).

JOSÉ ANTONIO CALDINI CRESPO, Prefeito de Sorocaba, no uso das atribuições que lhe são conferidas pela Lei Orgânica do Município e nos termos dos artigos 6º e 7º da Lei nº 11.464, de 14 de dezembro de 2016.

DECRETA:

Art. 1º Fica aberto pela Secretaria da Fazenda um crédito adicional suplementar no importe de R$ 6.700.000,00 (seis milhões e setecentos mil reais), destinados a suplementar as seguintes dotações do orçamento vigente:

Despesa	Órgão	Econômica	Funcional Programática				Fonte	Cód.Aplic.	Valor Lançado
508	13.01.00	3.3.90.39.00	4	131	7004	2098	1	1100000	R$ 6.700.000,00
GABINETE DO SECRETÁRIO (SEG)-OUTROS SERVIÇOS DE TERCEIROS - PESSOA JURÍDICA-COMUNICAÇÃO E PUBLICIDADE-IMPRENSA OFICIAL									
TOTAL SUPLEMENTADO									R$ 6.700.000,00

Art. 2º Os recursos para a cobertura deste Decreto serão os provenientes das anulações das seguintes dotações do orçamento vigente:

Despesa	Órgão	Econômica	Funcional Programática				Fonte	Cód.Aplic.	Valor Lançado
77	06.01.00	3.3.90.39.00	13	392	3001	2055	1	1100000	R$ 1.070.000,00
GABINETE DO SECRETÁRIO (SECULT)-OUTROS SERVIÇOS DE TERCEIROS - PESSOA JURÍDICA-IMPLEMENTAÇÃO DA POLÍTICA CULTURAL DE SOROCABA-MANUTENÇÃO DOS SERVIÇOS ADMINISTRATIVOS									
Despesa	Órgão	Econômica	Funcional Programática				Fonte	Cód.Aplic.	Valor Lançado
278	09.01.00	4.4.90.51.00	15	451	5009	1277	1	1100000	R$ 190.000,00
GABINETE DO SECRETÁRIO (SEMOB)-OBRAS E INSTALAÇÕES-SISTEMA VIÁRIO E POLÍTICA URBANA-PAVIMENTAÇÃO DE VIAS PÚBLICAS									
Despesa	Órgão	Econômica	Funcional Programática				Fonte	Cód.Aplic.	Valor Lançado
410	11.01.00	3.3.90.39.00	27	812	3002	2131	1	1100000	R$ 105.000,00
GABINETE DO SECRETÁRIO (SEMES)-OUTROS SERVIÇOS DE TERCEIROS - PESSOA JURÍDICA-ESPORTE, LAZER E QUALIDADE DE VIDA-ORGANIZAÇÃO DE EVENTOS ESPORTIVOS									
Despesa	Órgão	Econômica	Funcional Programática				Fonte	Cód.Aplic.	Valor Lançado
500	13.01.00	3.3.90.39.00	4	122	7005	2019	1	1100000	R$ 3.800,00
GABINETE DO SECRETÁRIO (SEG)-OUTROS SERVIÇOS DE TERCEIROS - PESSOA JURÍDICA-GOVERNO E RELAÇÕES INSTITUCIONAIS-MANUTENÇÃO E MODERNIZAÇÃO DA SECRETARIA									
Despesa	Órgão	Econômica	Funcional Programática				Fonte	Cód.Aplic.	Valor Lançado
755	19.01.00	3.3.90.39.00	15	452	5003	2033	1	1100000	R$ 862.200,00
GABINETE DO SECRETÁRIO (SERP)-OUTROS SERVIÇOS DE TERCEIROS - PESSOA JURÍDICA-CIDADE LIMPA,BONITA,PROMOTORA DE QUALIDADE DE VIDA-MANUTENÇÃO E MODERNIZAÇÃO DA SECRETARIA									
Despesa	Órgão	Econômica	Funcional Programática				Fonte	Cód.Aplic.	Valor Lançado
821	10.02.00	3.3.90.39.00	12	306	2002	2190	1	1100000	R$ 3.469.000,00
MERENDA ESCOLAR-OUTROS SERVIÇOS DE TERCEIROS - PESSOA JURÍDICA-EDUCAÇÃO BÁSICA-MERENDA ESCOLAR									

Despesa	Órgão	Econômica	Funcional Programática				Fonte	Cód.Aplic.	Valor Lançado
822	10.02.00	3.3.90.30.00	12	306	2002	2190	1	1100000	R$ 1.000.000,00
MERENDA ESCOLAR-MATERIAL DE CONSUMO-EDUCAÇÃO BÁSICA-MERENDA ESCOLAR									
TOTAL ANULADO									R$ 6.700.000,00

Art. 3º As despesas com a execução do presente Decreto correrão por conta das dotações orçamentárias próprias.

Art. 4º Este Decreto entra em vigor na data de sua publicação.

Palácio dos Tropeiros, em 11 de abril de 2 017, 362º da Fundação de Sorocaba.

JOSÉ ANTONIO CALDINI CRESPO
Prefeito Municipal

ERIC RODRIGUES VIEIRA
Secretário dos Assuntos Jurídicos e Patrimoniais

HUDSON MORENO ZULIANI
Secretário do Gabinete Central

FABIO DE CASTRO MARTINS
Secretário da Fazenda

Publicada na Divisão de Controle de Documentos e Atos Oficiais, na data supra.

VIVIANE DA MOTTA BERTO
Chefe da Divisão de Controle de Documentos e Atos Oficiais

DECRETO Nº 22.760, DE 11 DE ABRIL DE 2 017.

(Dispõe sobre alteração no orçamento vigente e dá outras providências).

JOSÉ ANTONIO CALDINI CRESPO, Prefeito de Sorocaba, no uso das atribuições que lhe são conferidas pela Lei Orgânica do Município e nos termos dos artigos 6º e 7º da Lei nº 11.464, de 14 de dezembro de 2016.

DECRETA:

Art. 1º Fica aberto pela Secretaria da Fazenda um crédito adicional suplementar no importe de R$ 3.320.000,00 (três milhões, trezentos e vinte mil reais), destinados a suplementar as seguintes dotações do orçamento vigente:

Despesa	Órgão	Econômica	Funcional Programática				Fonte	Cód.Aplic.	Valor Lançado
671	18.01.00	3.3.90.32.00	10	302	1001	2089	1	3100000	R$ 3.320.000,00
GABINETE DO SECRETARIO (SES)-MATERIAL, BEM OU SERVIÇO P/ DISTRIBUIÇÃO-FORTALECIMENTO DA ATENÇÃO PRIMÁRIA À SAÚDE-MODERNIZAÇÃO E MANUTENÇÃO DA GESTÃO									
TOTAL SUPLEMENTADO									R$ 3.320.000,00

Art. 2º Os recursos para a cobertura deste Decreto serão os provenientes das anulações das seguintes dotações do orçamento vigente:

Despesa	Órgão	Econômica	Funcional Programática				Fonte	Cód.Aplic.	Valor Lançado
760	19.01.00	3.3.90.39.00	15	452	5003	2121	1	1100000	R$ 2.306.800,00
GABINETE DO SECRETÁRIO (SERP)-OUTROS SERVIÇOS DE TERCEIROS - PESSOA JURÍDICA-CIDADE LIMPA,BONITA,PROMOTORA DE QUALIDADE DE VIDA-MANUTENÇÃO PAISAGÍSTICA									
Despesa	Órgão	Econômica	Funcional Programática				Fonte	Cód.Aplic.	Valor Lançado
761	19.01.00	3.3.90.39.00	15	452	5003	2122	1	1100000	R$ 1.013.200,00
GABINETE DO SECRETÁRIO (SERP)-OUTROS SERVIÇOS DE TERCEIROS - PESSOA JURÍDICA-CIDADE LIMPA,BONITA,PROMOTORA DE QUALIDADE DE VIDA-MANUTENÇÃO VIÁRIA									
TOTAL ANULADO									R$ 3.320.000,00

Art. 3º As despesas com a execução do presente Decreto correrão por conta das dotações orçamentárias próprias.

Art. 4º Este Decreto entra em vigor na data de sua publicação.

Palácio dos Tropeiros, em 11 de abril de 2 017, 362º da Fundação de Sorocaba.

JOSÉ ANTONIO CALDINI CRESPO
Prefeito Municipal

ERIC RODRIGUES VIEIRA
Secretário dos Assuntos Jurídicos e Patrimoniais

HUDSON MORENO ZULIANI
Secretário do Gabinete Central

FABIO DE CASTRO MARTINS
Secretário da Fazenda

Publicada na Divisão de Controle de Documentos e Atos Oficiais, na data supra.

VIVIANE DA MOTTA BERTO
Chefe da Divisão de Controle de Documentos e Atos Oficiais

DECRETO Nº 22.761, DE 11 DE ABRIL DE 2 017.

(Dispõe sobre alteração no orçamento vigente e dá outras providências).

JOSÉ ANTONIO CALDINI CRESPO, Prefeito de Sorocaba, no uso das atribuições que lhe são conferidas pela Lei Orgânica do Município e nos termos dos artigos 6º e 7º da Lei nº 11.464, de 14 de dezembro de 2016,

DECRETA:

Art. 1º Fica aberto pela Secretaria da Fazenda um crédito adicional suplementar no importe de R$ 11.561.000,00 (onze milhões, quinhentos e sessenta e um mil reais), destinados a suplementar as seguintes dotações do orçamento vigente:

Despesa	Órgão	Econômica	Funcional Programática				Fonte	Cód.Aplic.	Valor Lançado
696	18.01.00	3.3.90.39.00	10	302	1001	2089	1	3100000	R$ 11.561.000,00
GABINETE DO SECRETÁRIO (SES) - OUTROS SERVIÇOS DE TERCEIROS - PESSOA JURÍDICA - FORTALECIMENTO DA ATENÇÃO PRIMÁRIA À SAÚDE - MODERNIZAÇÃO E MANUTENÇÃO DA GESTÃO									
TOTAL SUPLEMENTADO									R$ 11.561.000,00

Art. 2º Os recursos para a cobertura deste Decreto serão os provenientes das anulações das seguintes dotações do orçamento vigente:

Despesa	Órgão	Econômica	Funcional Programática				Fonte	Cód.Aplic.	Valor Lançado
4	02.01.00	3.1.91.13.00	4	122	7010	2302	1	1100000	R$ 100.000,00
GABINETE DO PODER EXECUTIVO - OBRIGAÇÕES PATRONAIS (I-O) - MANUTENÇÃO DO GABINETE DO PODER EXECUTIVO - MANUTENÇÃO DO GABINETE DO PODER EXECUTIVO									
Despesa	Órgão	Econômica	Funcional Programática				Fonte	Cód.Aplic.	Valor Lançado
789	05.01.00	3.1.90.94.00	4	122	7001	2074	1	1100000	R$ 100.000,00
GABINETE DO SECRETÁRIO (SEAD) - INDENIZAÇÕES E RESTITUIÇÕES TRABALHISTAS E GESTÃO DE SERVIÇOS ADMINISTRATIVOS - MANUTENÇÃO E MODERNIZAÇÃO DA SECRETARIA									
Despesa	Órgão	Econômica	Funcional Programática				Fonte	Cód.Aplic.	Valor Lançado
832	05.01.00	3.1.90.03.00	4	122	7001	2074	1	1100000	R$ 100.000,00
GABINETE DO SECRETÁRIO (SEAD) – PENSÕES - ADMINISTRAÇÃO E GESTÃO DE SERVIÇOS ADMINISTRATIVOS - MANUTENÇÃO E MODERNIZAÇÃO DA SECRETARIA									
Despesa	Órgão	Econômica	Funcional Programática				Fonte	Cód.Aplic.	Valor Lançado
29	05.01.00	3.3.90.39.00	4	128	7003	2077	1	1100000	R$ 1.410.000,00
GABINETE DO SECRETÁRIO (SEAD) - OUTROS SERVIÇOS DE TERCEIROS - PESSOA JURÍDICA - GESTÃO E ADMINISTRAÇÃO DE PESSOAS - BENEFÍCIOS DOS SERVIDORES PÚBLICOS DA PREFEITURA									
Despesa	Órgão	Econômica	Funcional Programática				Fonte	Cód.Aplic.	Valor Lançado
30	05.01.00	3.3.90.39.00	4	128	7003	2245	1	1100000	R$ 200.000,00
GABINETE DO SECRETÁRIO (SEAD) - OUTROS SERVIÇOS DE TERCEIROS - PESSOA JURÍDICA - GESTÃO E ADMINISTRAÇÃO DE PESSOAS - QUALIFICAÇÃO DE PESSOAL									
Despesa	Órgão	Econômica	Funcional Programática				Fonte	Cód.Aplic.	Valor Lançado
47	06.01.00	3.1.90.11.00	13	392	3001	2055	1	1100000	R$ 200.000,00
GABINETE DO SECRETÁRIO (SECULT) - VENCIMENTOS E VANTAGENS FIXAS - PESSOAL CIVIL - IMPLEMENTAÇÃO DA CULTURAL DE SOROCABA - MANUTENÇÃO DOS SERVIÇOS ADMINISTRATIVOS									
Despesa	Órgão	Econômica	Funcional Programática				Fonte	Cód.Aplic.	Valor Lançado
48	06.01.00	3.1.90.13.00	13	392	3001	2055	1	1100000	R$ 300.000,00
GABINETE DO SECRETÁRIO (SECULT) - OBRIGAÇÕES PATRONAIS - IMPLEMENTAÇÃO DA POLÍTICA CULTURAL DE SOROCABA - MANUTENÇÃO DOS SERVIÇOS ADMINISTRATIVOS									
Despesa	Órgão	Econômica	Funcional Programática				Fonte	Cód.Aplic.	Valor Lançado
77	06.01.00	3.3.90.39.00	13	392	3001	2055	1	1100000	R$ 1.500.000,00
GABINETE DO SECRETÁRIO (SECULT) - OUTROS SERVIÇOS DE TERCEIROS - PESSOA JURÍDICA - IMPLEMENTAÇÃO DA POLÍTICA CULTURAL DE SOROCABA - MANUTENÇÃO DOS SERVIÇOS ADMINISTRATIVOS									
Despesa	Órgão	Econômica	Funcional Programática				Fonte	Cód.Aplic.	Valor Lançado
79	06.01.00	3.3.90.39.00	13	392	3001	2058	1	1100000	R$ 200.000,00
GABINETE DO SECRETÁRIO (SECULT) - OUTROS SERVIÇOS DE TERCEIROS - PESSOA JURÍDICA - IMPLEMENTAÇÃO DA POLÍTICA CULTURAL DE SOROCABA - PROGRAMA VIVA O CENTRO									
Despesa	Órgão	Econômica	Funcional Programática				Fonte	Cód.Aplic.	Valor Lançado
92	06.01.00	3.3.90.39.00	13	392	3001	2175	1	1100000	R$ 430.000,00
GABINETE DO SECRETÁRIO (SECULT) - OUTROS SERVIÇOS DE TERCEIROS - PESSOA JURÍDICA - IMPLEMENTAÇÃO DA POLÍTICA CULTURAL DE SOROCABA - MANUTENÇÃO DOS EQUIPAMENTOS CULTURAIS									
Despesa	Órgão	Econômica	Funcional Programática				Fonte	Cód.Aplic.	Valor Lançado
122	07.01.00	3.1.90.11.00	23	691	6002	2005	1	1100000	R$ 100.000,00
GABINETE DO SECRETÁRIO (SEDET) - VENCIMENTOS E VANTAGENS FIXAS - PESSOAL CIVIL - PROMOVER O DESENVOLVIMENTO SUSTENTÁVEL MUNICIPAL - MANUTENÇÃO E MODERNIZAÇÃO DA SECRETARIA									
Despesa	Órgão	Econômica	Funcional Programática				Fonte	Cód.Aplic.	Valor Lançado
123	07.01.00	3.1.90.13.00	23	691	6002	2005	1	1100000	R$ 100.000,00
GABINETE DO SECRETÁRIO (SEDET) - OBRIGAÇÕES PATRONAIS - PROMOVER O DESENVOLVIMENTO SUSTENTÁVEL MUNICIPAL - MANUTENÇÃO E MODERNIZAÇÃO DA SECRETARIA									
Despesa	Órgão	Econômica	Funcional Programática				Fonte	Cód.Aplic.	Valor Lançado
2061	07.01.00	3.1.90.16.00	23	691	6002	2005	1	1100000	R$ 200.000,00
GABINETE DO SECRETÁRIO (SEDET) - OUTRAS DESPESAS VARIÁVEIS - PESSOAL CIVIL - PROMOVER O DESENVOLVIMENTO SUSTENTÁVEL MUNICIPAL - MANUTENÇÃO E MODERNIZAÇÃO DA SECRETARIA									
Despesa	Órgão	Econômica	Funcional Programática				Fonte	Cód.Aplic.	Valor Lançado
125	07.01.00	3.1.91.13.00	23	691	6002	2005	1	1100000	R$ 100.000,00
GABINETE DO SECRETÁRIO (SEDET) - OBRIGAÇÕES PATRONAIS (I-O) - PROMOVER O DESENVOLVIMENTO SUSTENTÁVEL MUNICIPAL - MANUTENÇÃO E MODERNIZAÇÃO DA SECRETARIA									
Despesa	Órgão	Econômica	Funcional Programática				Fonte	Cód.Aplic.	Valor Lançado
278	09.01.00	4.4.90.51.00	15	451	5009	1277	1	1100000	R$ 350.000,00
GABINETE DO SECRETÁRIO (SEMOB) - OBRAS E INSTALAÇÕES - SISTEMA VIÁRIO E POLÍTICA URBANA - PAVIMENTAÇÃO DE VIAS PÚBLICAS									

Despesa	Órgão	Econômica	Funcional Programática				Fonte	Cód.Aplic.	Valor Lançado
1817	09.01.00	3.3.90.93.00	15	451	5009	1278	1	1100000	R$ 300.000,00
GABINETE DO SECRETÁRIO (SEMOB) - INDENIZAÇÕES E RESTITUIÇÕES - SISTEMA VIÁRIO E POLÍTICA URBANA - RECAPEAMENTO DE VIAS PÚBLICAS									
Despesa	Órgão	Econômica	Funcional Programática				Fonte	Cód.Aplic.	Valor Lançado
262	09.01.00	3.1.90.11.00	15	451	5009	2280	1	1100000	R$ 200.000,00
GABINETE DO SECRETÁRIO (SEMOB) - VENCIMENTOS E VANTAGENS FIXAS - PESSOAL CIVIL - SISTEMA VIÁRIO E POLÍTICA URBANA - MANUTENÇÃO E MODERNIZAÇÃO DA SECRETARIA									
Despesa	Órgão	Econômica	Funcional Programática				Fonte	Cód.Aplic.	Valor Lançado
2062	09.01.00	3.1.90.16.00	15	451	5009	2280	1	1100000	R$ 100.000,00
GABINETE DO SECRETÁRIO (SEMOB) - OUTRAS DESPESAS VARIÁVEIS - PESSOAL CIVIL - SISTEMA VIÁRIO E POLÍTICA URBANA - MANUTENÇÃO E MODERNIZAÇÃO DA SECRETARIA									
Despesa	Órgão	Econômica	Funcional Programática				Fonte	Cód.Aplic.	Valor Lançado
265	09.01.00	3.1.91.13.00	15	451	5009	2280	1	1100000	R$ 440.000,00
GABINETE DO SECRETÁRIO (SEMOB) - OBRIGAÇÕES PATRONAIS (I-O) - SISTEMA VIÁRIO E POLÍTICA URBANA - MANUTENÇÃO E MODERNIZAÇÃO DA SECRETARIA									
Despesa	Órgão	Econômica	Funcional Programática				Fonte	Cód.Aplic.	Valor Lançado
2159	10.02.00	3.1.90.13.00	12	306	2002	2190	1	1100000	R$ 100.000,00
MERENDA ESCOLAR - OBRIGAÇÕES PATRONAIS - EDUCAÇÃO BÁSICA - MERENDA ESCOLAR									
Despesa	Órgão	Econômica	Funcional Programática				Fonte	Cód.Aplic.	Valor Lançado
821	10.02.00	3.3.90.39.00	12	306	2002	2190	1	1100000	R$ 200.000,00
MERENDA ESCOLAR - OUTROS SERVIÇOS DE TERCEIROS - PESSOA JURÍDICA - EDUCAÇÃO BÁSICA - MERENDA ESCOLAR									
Despesa	Órgão	Econômica	Funcional Programática				Fonte	Cód.Aplic.	Valor Lançado
298	10.03.00	3.1.90.11.00	12	362	2002	2193	1	1100000	R$ 300.000,00
ENSINO MÉDIO - VENCIMENTOS E VANTAGENS FIXAS - PESSOAL CIVIL - EDUCAÇÃO BÁSICA - ENSINO MÉDIO									
Despesa	Órgão	Econômica	Funcional Programática				Fonte	Cód.Aplic.	Valor Lançado
1244	11.01.00	3.1.90.94.00	27	812	3002	2035	1	1100000	R$ 100.000,00
GABINETE DO SECRETÁRIO (SEMES) - INDENIZAÇÕES E RESTITUIÇÕES TRABALHISTAS - ESPORTE, LAZER E QUALIDADE DE VIDA - MANUTENÇÃO E MODERNIZAÇÃO DA SECRETARIA									
Despesa	Órgão	Econômica	Funcional Programática				Fonte	Cód.Aplic.	Valor Lançado
413	11.01.00	3.3.90.39.00	27	812	3002	2135	1	1100000	R$ 100.000,00
GABINETE DO SECRETÁRIO (SEMES) - OUTROS SERVIÇOS DE TERCEIROS - PESSOA JURÍDICA - ESPORTE, LAZER E QUALIDADE DE VIDA - PARTICIPAÇÃO EM COMPETIÇÕES ESPORTIVAS OFICIAIS									
Despesa	Órgão	Econômica	Funcional Programática				Fonte	Cód.Aplic.	Valor Lançado
427	12.01.00	3.1.90.11.00	4	122	7012	2306	1	1100000	R$ 100.000,00
GABINETE DO SECRETÁRIO (SEF) - VENCIMENTOS E VANTAGENS FIXAS - PESSOAL CIVIL - PLANEJAMENTO, ADMINISTRAÇÃO E FINANÇAS - MANUTENÇÃO DA SECRETARIA DA FAZENDA									
Despesa	Órgão	Econômica	Funcional Programática				Fonte	Cód.Aplic.	Valor Lançado
429	12.01.00	3.1.90.13.00	4	122	7012	2306	1	1100000	R$ 100.000,00
GABINETE DO SECRETÁRIO (SEF) - OBRIGAÇÕES PATRONAIS - PLANEJAMENTO, ADMINISTRAÇÃO E FINANÇAS - MANUTENÇÃO DA SECRETARIA DA FAZENDA									
Despesa	Órgão	Econômica	Funcional Programática				Fonte	Cód.Aplic.	Valor Lançado
797	12.01.00	3.1.90.94.00	4	122	7012	2306	1	1100000	R$ 200.000,00
GABINETE DO SECRETÁRIO (SEF) - INDENIZAÇÕES E RESTITUIÇÕES TRABALHISTAS - PLANEJAMENTO, ADMINISTRAÇÃO E FINANÇAS - MANUTENÇÃO DA SECRETARIA DA FAZENDA									
Despesa	Órgão	Econômica	Funcional Programática				Fonte	Cód.Aplic.	Valor Lançado
434	12.01.00	3.1.91.13.00	4	122	7012	2306	1	1100000	R$ 100.000,00
GABINETE DO SECRETÁRIO (SEF) - OBRIGAÇÕES PATRONAIS (I-O) - PLANEJAMENTO, ADMINISTRAÇÃO E FINANÇAS - MANUTENÇÃO DA SECRETARIA DA FAZENDA									
Despesa	Órgão	Econômica	Funcional Programática				Fonte	Cód.Aplic.	Valor Lançado
469	12.01.00	3.3.90.93.00	4	129	7012	6	1	1100000	R$ 100.000,00
GABINETE DO SECRETÁRIO (SEF) - INDENIZAÇÕES E RESTITUIÇÕES - PLANEJAMENTO, ADMINISTRAÇÃO E FINANÇAS - INDENIZAÇÕES									
Despesa	Órgão	Econômica	Funcional Programática				Fonte	Cód.Aplic.	Valor Lançado
1130	12.01.00	9.9.99.99.00	99	999	9999	9999	1	1100000	R$ 1.701.000,00
GABINETE DO SECRETÁRIO (SEF) - RESERVA DE CONTINGÊNCIA OU RESERVA DO RP - RESERVA DE CONTINGÊNCIA - RESERVA DE CONTINGÊNCIA									
Despesa	Órgão	Econômica	Funcional Programática				Fonte	Cód.Aplic.	Valor Lançado
486	13.01.00	3.1.90.11.00	6	181	8002	2027	1	1100000	R$ 100.000,00
GABINETE DO SECRETÁRIO (SEG) - VENCIMENTOS E VANTAGENS FIXAS - PESSOAL CIVIL - SEGURANÇA URBANA - MANUTENÇÃO E MODERNIZAÇÃO DA SEGURANÇA									
Despesa	Órgão	Econômica	Funcional Programática				Fonte	Cód.Aplic.	Valor Lançado
487	13.01.00	3.1.90.13.00	6	181	8002	2027	1	1100000	R$ 200.000,00
GABINETE DO SECRETÁRIO (SEG) - OBRIGAÇÕES PATRONAIS - SEGURANÇA URBANA - MANUTENÇÃO E MODERNIZAÇÃO DA SEGURANÇA									
Despesa	Órgão	Econômica	Funcional Programática				Fonte	Cód.Aplic.	Valor Lançado
799	13.01.00	3.1.90.94.00	6	181	8002	2027	1	1100000	R$ 100.000,00
GABINETE DO SECRETÁRIO (SEG) - INDENIZAÇÕES E RESTITUIÇÕES TRABALHISTAS - SEGURANÇA URBANA - MANUTENÇÃO E MODERNIZAÇÃO DA SEGURANÇA									
Despesa	Órgão	Econômica	Funcional Programática				Fonte	Cód.Aplic.	Valor Lançado
570	15.01.00	3.3.90.39.00	16	482	5002	2006	1	1100000	R$ 100.000,00
GABINETE DO SECRETÁRIO (SEHAB) - OUTROS SERVIÇOS DE TERCEIROS - PESSOA JURÍDICA - PROGRAMA HABITACIONAL - REGULARIZAÇÃO FUNDIÁRIA									
Despesa	Órgão	Econômica	Funcional Programática				Fonte	Cód.Aplic.	Valor Lançado
562	15.01.00	3.1.91.13.00	16	482	5002	2011	1	1100000	R$ 100.000,00
GABINETE DO SECRETÁRIO (SEHAB) - OBRIGAÇÕES PATRONAIS (I-O) - PROGRAMA HABITACIONAL - MANUTENÇÃO E MODERNIZAÇÃO DA SECRETARIA									
Despesa	Órgão	Econômica	Funcional Programática				Fonte	Cód.Aplic.	Valor Lançado
581	16.01.00	3.1.90.11.00	3	92	7002	2044	1	1100000	R$ 200.000,00
GABINETE DO SECRETÁRIO (SEJ) - VENCIMENTOS E VANTAGENS FIXAS - PESSOAL CIVIL - ASSESSORIA JURÍDICA - MANUTENÇÃO E MODERNIZAÇÃO DA SECRETARIA									
Despesa	Órgão	Econômica	Funcional Programática				Fonte	Cód.Aplic.	Valor Lançado
802	16.01.00	3.1.90.94.00	3	92	7002	2044	1	1100000	R$ 100.000,00
GABINETE DO SECRETÁRIO (SEJ) - INDENIZAÇÕES E RESTITUIÇÕES TRABALHISTAS - ASSESSORIA JURÍDICA - MANUTENÇÃO E MODERNIZAÇÃO DA SECRETARIA									
Despesa	Órgão	Econômica	Funcional Programática				Fonte	Cód.Aplic.	Valor Lançado
584	16.01.00	3.1.91.13.00	3	92	7002	2044	1	1100000	R$ 100.000,00
GABINETE DO SECRETÁRIO (SEJ) - OBRIGAÇÕES PATRONAIS (I-O) - ASSESSORIA JURÍDICA - MANUTENÇÃO E MODERNIZAÇÃO DA SECRETARIA									
Despesa	Órgão	Econômica	Funcional Programática				Fonte	Cód.Aplic.	Valor Lançado
775	19.01.00	4.4.90.51.00	15	452	5003	1110	1	1100000	R$ 200.000,00
GABINETE DO SECRETÁRIO (SERP) - OBRAS E INSTALAÇÕES - CIDADE LIMPA, BONITA, PROMOTORA DE QUALIDADE DE VIDA - IMPLANTAÇÃO DE ILUMINAÇÃO PÚBLICA									
Despesa	Órgão	Econômica	Funcional Programática				Fonte	Cód.Aplic.	Valor Lançado
756	19.01.00	3.3.90.39.00	15	452	5003	2111	1	1100000	R$ 100.000,00
GABINETE DO SECRETÁRIO (SERP) - OUTROS SERVIÇOS DE TERCEIROS - PESSOA JURÍDICA - CIDADE LIMPA, BONITA, PROMOTORA DE QUALIDADE DE VIDA - MANUTENÇÃO DA ILUMINAÇÃO PÚBLICA									
Despesa	Órgão	Econômica	Funcional Programática				Fonte	Cód.Aplic.	Valor Lançado
758	19.01.00	3.3.90.39.00	15	452	5003	2119	1	1100000	R$ 100.000,00
GABINETE DO SECRETÁRIO (SERP) - OUTROS SERVIÇOS DE TERCEIROS - PESSOA JURÍDICA - CIDADE LIMPA, BONITA, PROMOTORA DE QUALIDADE DE VIDA - MANUTENÇÃO DE PRÓPRIOS MUNICIPAIS									
Despesa	Órgão	Econômica	Funcional Programática				Fonte	Cód.Aplic.	Valor Lançado
760	19.01.00	3.3.90.39.00	15	452	5003	2121	1	1100000	R$ 100.000,00
GABINETE DO SECRETÁRIO (SERP) - OUTROS SERVIÇOS DE TERCEIROS - PESSOA JURÍDICA - CIDADE LIMPA, BONITA, PROMOTORA DE QUALIDADE DE VIDA - MANUTENÇÃO PAISAGÍSTICA									
Despesa	Órgão	Econômica	Funcional Programática				Fonte	Cód.Aplic.	Valor Lançado
761	19.01.00	3.3.90.39.00	15	452	5003	2122	1	1100000	R$ 430.000,00
GABINETE DO SECRETÁRIO (SERP) - OUTROS SERVIÇOS DE TERCEIROS - PESSOA JURÍDICA - CIDADE LIMPA, BONITA, PROMOTORA DE QUALIDADE DE VIDA - MANUTENÇÃO VIÁRIA									
Despesa	Órgão	Econômica	Funcional Programática				Fonte	Cód.Aplic.	Valor Lançado
765	19.01.00	3.3.90.39.00	15	452	5003	2127	1	1100000	R$ 100.000,00
GABINETE DO SECRETÁRIO (SERP) - OUTROS SERVIÇOS DE TERCEIROS - PESSOA JURÍDICA - CIDADE LIMPA, BONITA, PROMOTORA DE QUALIDADE DE VIDA- MANUTENÇÃO DE ATERROS									
TOTAL ANULADO									R$ 11.561.000,00

Art. 3º As despesas com a execução do presente Decreto correrão por conta das dotações orçamentárias próprias.

Art. 4º Este Decreto entra em vigor na data de sua publicação.

Palácio dos Tropeiros, em 11 de abril de 2 017, 362º da Fundação de Sorocaba.

JOSÉ ANTONIO CALDINI CRESPO
Prefeito Municipal

ERIC RODRIGUES VIEIRA
Secretário dos Assuntos Jurídicos e Patrimoniais

HUDSON MORENO ZULIANI
Secretário do Gabinete Central

FABIO DE CASTRO MARTINS
Secretário da Fazenda

publicado na Divisão de Controle de Documentos e Atos Oficiais, na data supra.

VIVIANE DA MOTTA BERTO
Chefe da Divisão de Controle de Documentos e Atos Oficiais

(Processo nº 26.593/2015)

DECRETO Nº 22.762, DE 17 DE ABRIL DE 2 017.

(Dispõe sobre permissão de uso a título precário de bem público municipal e dá outras providências).

JOSÉ ANTONIO CALDINI CRESPO, Prefeito de Sorocaba, no uso das atribuições que lhe são conferidas pela Lei Orgânica do Município,

DECRETA:

Art. 1º Fica permitido a titulo precário, pelo prazo de 48 (quarenta e oito) meses, a contar da data da publicação deste Decreto, o uso do imóvel municipal abaixo descrito e caracterizado, pela ASSOCIAÇÃO BOM PASTOR – PASTORAL DO MENOR, conforme consta do Processo Administrativo nº 26.593/2015, a saber:

"Terreno constituído por parte do Sistema de Recreio nº 2, do loteamento denominado "Vila dos Dálmatas", nesta cidade, contendo a área de 958,18 m^2, pertencente à Prefeitura Municipal de Sorocaba, com as seguintes características e confrontações: faz frente para a Rua Américo Pimenta Vaz Guimarães, onde mede 25,50 metros, seguindo sua descrição no sentido horário; deflete à direita e segue 30,00 metros, confrontando com o remanescente da área em questão; deflete à direita e segue 30,00 metros, confrontando também com o remanescente da área em questão; deflete à direita e segue 21,50 metros, confrontando com a Rua Pedro Natividade da Silva: segue em curva a direita, no desenvolvimento de 14,00 metros, confrontando com a confluência das ruas Pedro Natividade da Silva e Américo Pimenta Vaz Guimarães, indo atingir o ponto de partida desta descrição, onde fecha o perímetro".

Parágrafo único. Na forma determinada no artigo 1º do Decreto nº 13.023, de 19 de março de 2001, com a redação dada pelo Decreto nº 18.915, de 23 de março de 2011, a permissão de uso descrita no "caput" deste artigo será prorrogada automaticamente por iguais períodos, a contar da data de publicação deste Decreto.

Art. 2º A permissionária poderá utilizar o imóvel público para fins filantrópicos, sociais e de lazer voltados à comunidade, mediante parecer técnico emitido pela Secretaria de Igualdade e Assistência Social – SIAS, ficando a permissionária obrigada a apresentar à Secretaria, relatório anual que comprove a efetiva prestação de serviço à comunidade, sob pena de revogação da permissão.

Art. 3º Em relação às finalidades descritas no artigo 2º deste Decreto, a permissionária obriga-se a fornecer e manter recursos humanos, viabilizando a manutenção das atividades filantrópicas, bem como a equipar e manter o local com o necessário material para uso comunitário.

Art. 4º Quando da devolução do imóvel ao Poder Público, as eventuais benfeitorias ali existentes ficarão integradas ao Patrimônio Público, sem direito a qualquer indenização ou retenção.

Art. 5º É vedada a utilização da área pública descrita no art. 1º deste Decreto para fins comerciais.

Art. 6º A permissionária assinará Termo de Responsabilidade pelo qual se obrigará a manter o imóvel limpo e cercado, defendendo-o de qualquer

turbação ou esbulho, permitindo que os agentes da municipalidade adentrem à área sempre que necessário, assim como pagar as tarifas públicas incidentes sobre o imóvel ora permitido, decorrentes de serviços públicos mensuráveis e divisíveis, utilizados pela permissionária ou postos a sua disposição.
Art. 7º Na hipótese de existência de mata ciliar, faixa de proteção ao córrego, ou demais áreas de preservação permanente, na área ora permitida, fica a permissionária obrigada a protegê-la.
Art. 8º A presente permissão é revogável a qualquer tempo, independente de qualquer indenização, sem prévio aviso, a critério da Administração Pública Municipal.
Art. 9º As despesas decorrentes da execução do presente Decreto correrão por conta de verba orçamentária própria.
Art. 10. Este Decreto entra em vigor na data de sua publicação.
Palácio dos Tropeiros, em 17 de abril de 2 017, 362º da Fundação de Sorocaba.

JOSÉ ANTONIO CALDINI CRESPO
Prefeito Municipal

ERIC RODRIGUES VIEIRA
Secretário dos Assuntos Jurídicos e Patrimoniais

HUDSON MORENO ZULIANI
Secretário do Gabinete Central

FABIO DE CASTRO MARTINS
Secretário da Fazenda

Publicada na Divisão de Controle de Documentos e Atos Oficiais, na data supra.

VIVIANE DA MOTTA BERTO
Chefe da Divisão de Controle de Documentos e Atos Oficiais

(Processo nº 23.402/2011)
DECRETO Nº 22.763, DE 17 DE ABRIL DE 2 017.
(Dispõe sobre revogação do Decreto nº 19.771, de 12 de janeiro de 2012, que dispõe sobre permissão de uso de bem público a título precário e dá outras providências).
JOSÉ ANTONIO CALDINI CRESPO, Prefeito de Sorocaba, no uso das atribuições que lhe são conferidas pela Lei Orgânica do Município,
DECRETA:
Art. 1º Fica expressamente revogado o Decreto nº 19.771, de 12 de janeiro de 2011,que dispõe sobre permissão de uso de bem público a título precário à ASSOCIAÇÃO DE FORMAÇÃO E REEDUCAÇÃO LUA NOVA, conforme consta do Processo Administrativo nº 23.402/2011.
Art. 2º As despesas decorrentes da execução do presente Decreto correrão por conta de verba orçamentária própria.
Art. 3º Este Decreto entra em vigor na data de sua publicação.
Palácio dos Tropeiros, em 17 de abril de 2 017, 362º da Fundação de Sorocaba.

JOSÉ ANTONIO CALDINI CRESPO
Prefeito Municipal

ERIC RODRIGUES VIEIRA
Secretário dos Assuntos Jurídicos e Patrimoniais

HUDSON MORENO ZULIANI
Secretário do Gabinete Central

FABIO DE CASTRO MARTINS
Secretário da Fazenda

Publicado na Divisão de Controle de Documentos e Atos Oficiais, na data supra.

VIVIANE DA MOTTA BERTO
Chefe da Divisão de Controle de Documentos e Atos Oficiais

(Processo nº 13.302/2016)
DECRETO Nº 22.764, DE 17 DE ABRIL DE 2 017.
(Declara imóvel de utilidade pública, para fins de desapropriação por valor simbólico, destinado à Área Institucional e dá outras providências).
JOSÉ ANTONIO CALDINI CRESPO, Prefeito de Sorocaba, no uso das atribuições que lhe são conferidas pela Lei Orgânica do Município,
DECRETA:
Art. 1º Fica declarado de utilidade pública, a fim de ser desapropriado pela Prefeitura de Sorocaba, destinado à Área Institucional, o imóvel abaixo descrito e caracterizado, conforme consta do Processo Administrativo nº 13.302/2016, a saber:
Proprietário: consta pertencer a FAZENDA ITANGUÁ-MIRIM LTDA. e/ou sucessores.
Local: Parte do imóvel constante da Matrícula nº 102.399 do 2º ORI de Sorocaba, Localizado no Prolongamento da Avenida 1 do Sorocaba 1 – Atual Avenida Américo Figueiredo – Área F1C.
Área a desapropriar: 4.622,27 m^2.
Descrição: "A referida descrição inicia-se no ponto de divisa da área F-1C com a referida área institucional, em um ponto localizado no canto esquerdo de quem olha do prolonagamento da Avenida 1 do Sorocaba 1 atual Avenida Américo Figueiredo para o imóvel, segue em reta 102,95 metros, no rumo 86°37'58" NW, confrontando com a Área F-1B, deflete à direita e segue em reta 49,00 metros, deflete à esquerda e segue em reta 85,70 metros, confrontando nessas medidas com terreno remanescente da Área F-1B, deflete à direita e segue em reta 31,50 metros, em deflete em curva à direita 20,31 metros, confrontando nessas medidas com prolongamento da Avenida 1 do Sorocaba 1 atual Avenida Américo Figueiredo, atingindo o ponto de origem desta descrição, encerrando a área de 4.622,27 metros quadrados".
Art. 2º A desapropriação objeto do artigo 1º deste Decreto efetivar-se-á por valor simbólico.
Art. 3º As despesas decorrentes da execução do presente Decreto correrão por conta de verba orçamentária própria.
Art. 4º Este Decreto entra em vigor na data de sua publicação.
Palácio dos Tropeiros, em 17 de abril de 2 017, 362º da Fundação de Sorocaba.

JOSÉ ANTONIO CALDINI CRESPO
Prefeito Municipal

ERIC RODRIGUES VIEIRA
Secretário dos Assuntos Jurídicos e Patrimoniais

HUDSON MORENO ZULIANI
Secretário do Gabinete Central

LUIZ ALBERTO FIORAVANTE
Secretário de Planejamento e Projetos

Publicada na Divisão de Controle de Documentos e Atos Oficiais, na data supra.

VIVIANE DA MOTTA BERTO
Chefe da Divisão de Controle de Documentos e Atos Oficiais

(Processo nº 30.039/2015)
DECRETO Nº 22.765, DE 17 DE ABRIL DE 2 017.
(Dispõe sobre permissão de uso a título precário de bem público municipal e dá outras providências).
JOSÉ ANTONIO CALDINI CRESPO, Prefeito de Sorocaba, no uso das atribuições que lhe são conferidas pela Lei Orgânica do Município,
DECRETA:
Art. 1º Fica permitido a título precário, pelo prazo de 48 (quarenta e oito) meses, a contar da data da publicação deste Decreto, o uso do imóvel municipal abaixo descrito e caracterizado ao Sr. PAULO JOSÉ FERREIRA DE CARVALHO, conforme Processo Administrativo nº 30.039/2015, a saber:
"Inicia-se a descrição da Área de Permissão de Uso; constituída por áreas do sistema viário do Parque Vitoria Regia II; através do Ponto 1, distante 50,00 metros da bifurcação das Ruas Jowala Singh e Attilio Farsula; segue em reta de 19,50 metros até atingir o Ponto 2; deflete à direita e segue em reta de 27,00 metros até atingir o Ponto 3; deflete à direita e segue em reta de 16,50 metros até atingir o Ponto 4, confrontando áreas do sistema viário do Parque Vitoria Regia II; deflete à direita e segue 25,00 metros, até atingir o Ponto 1, confrontando com o lote 6 da quadra 91, do Parque Vitoria Régia, ponto inicial da descrição fechando o perímetro com uma área de aproximadamente 375,00 metros quadrados".
Art. 2º Na forma determinada no artigo 1º do Decreto nº 13.023, de 19 de março de 2001, com a redação dada pelo Decreto nº 18.915, de 23 de março de 2011, a permissão de uso descrita no art. 1º será prorrogada automaticamente por iguais períodos, a contar da data de publicação deste Decreto.
Art. 3º O permissionário deverá utilizar o imóvel exclusivamente para o plantio de culturas rápidas, bem como o plantio de mudas de espécies arbóreas nativas, constantes do Termo de Compromisso de Plantio e Cuidados com nova(s) muda(s) de árvore(s) definida pela Secretaria do Meio Ambiente, Parques e Jardins e, que fará parte integrante do Termo de Recebimento e Responsabilidade a ser assinado pelo permissionário.
§ 1º É vedado, qualquer tipo de edificação na área pública objeto da presente permissão, bem como a prática de utilização para fins comerciais.
§ 2º Existindo vegetação de porte arbóreo, no local, a mesma não poderá sofrer procedimentos de poda ou corte, sem a devida autorização da Secretaria do Meio Ambiente, Parques e Jardins – SEMA.
§ 3º As mudas de árvores de espécies nativas e arbóreas podem ser retiradas gratuitamente no Parque Natural "Chico Mendes" e deverão ser escolhidas pela Secretaria do Meio Ambiente, Parques e Jardins – SEMA.
Art. 4º Havendo necessidade de fechamento da área, o mesmo deverá ser feito de cercas vivas, entendidas estas por espécies vegetais arbustivas, plantadas em linha, que após crescerem, podadas ou não, promovam o fechamento da área, sendo possível o uso das seguintes espécies: Murraya exótica (murta de cheiro); Duranta repens (pingo de ouro); Hybiscus sinensis (hibisco ou graxa de estudante); Cupressus sempervirens (cedrinho); Lantana camara (lantana), vedada a construção de muro de alvenaria e fechamento por arames.
Parágrafo único. Até o crescimento da cerca viva descrita no caput deste artigo, fica permitido excepcionalmente, que a área objeto deste Decreto seja cercada por alambrado ou eventual cerca existente no local, as quais deverão ser removidas posteriormente.
Art. 5º Na hipótese de existência de mata ciliar, faixa de proteção ao córrego, ou demais áreas de preservação permanente, na área ora permitida, fica o permissionário obrigado a protegê-la.
Art. 6º As eventuais benfeitorias existentes no imóvel, quando de sua devolução ao Poder Municipal, ficarão integradas ao Patrimônio Público, sem direito a qualquer indenização ou retenção.
Art. 7º A presente permissão é revogável a qualquer tempo, independente de qualquer indenização, sem prévio aviso, a critério da Administração Pública Municipal.
Art. 8º As despesas decorrentes da execução do presente Decreto correrão por conta de verba orçamentária própria.
Art. 9º Este Decreto entra em vigor na data de sua publicação.
Palácio dos Tropeiros, em 17 de abril de 2 017, 362º da Fundação de Sorocaba.

JOSÉ ANTONIO CALDINI CRESPO
Prefeito Municipal

ERIC RODRIGUES VIEIRA
Secretário dos Assuntos Jurídicos e Patrimoniais

HUDSON MORENO ZULIANI
Secretário do Gabinete Central

FABIO DE CASTRO MARTINS
Secretário da Fazenda

Publicado na Divisão de Controle de Documentos e Atos Oficiais, na data supra.

VIVIANE DA MOTTA BERTO
Chefe da Divisão de Controle de Documentos e Atos Oficiais

(Processo nº 18.153/2004)
DECRETO Nº 22.766, DE 17 DE ABRIL DE 2 017.
(Dispõe sobre permissão de uso a título precário de bem público municipal e dá outras providências).
JOSÉ ANTONIO CALDINI CRESPO, Prefeito de Sorocaba, no uso das atribuições que lhe são conferidas pela Lei Orgânica do Município,
DECRETA:
Art. 1º Fica permitido a título precário, pelo prazo de 48 (quarenta e oito) meses, a contar da data da publicação deste Decreto, o uso do imóvel municipal abaixo descrito e caracterizado o Sr. SIDNEY FERREIRA, conforme Processo Administrativo nº 18.153/2004, a saber:
"Terreno constituído por parte da Área Institucional, do loteamento denominado "Jardim Sol Nascente II", nesta cidade, contendo a área de 118,12m^2, pertencente à Prefeitura Municipal de Sorocaba, com as seguintes características e confrontações: de um lado confronta-se com fundos do prédio nº 447 da Rua Adelaide Lima Marcello, onde mede 5,04 metros; de outro lado confronta-se com o remanescente da área em questão, onde mede 23,75 metros; de outro lado confronta-se também com o remanescente da área em questão, onde mede 23,50 metros; e, de outro lado medindo 5,00 metros confronta-se com o Sistema de Lazer do mesmo loteamento".
Art. 2º Na forma determinada no artigo 1º do Decreto nº 13.023, de 19 de março de 2001, com a redação dada pelo Decreto nº 18.915, de 23 de março de 2011, a permissão de uso descrita no art. 1º será prorrogada automaticamente por iguais períodos, a contar da data de publicação deste Decreto.
Art. 3º O permissionário deverá utilizar o imóvel exclusivamente para o plantio de culturas rápidas e/ou árvores frutíferas, vedado, qualquer tipo de edificação e a prática de utilização para fins comerciais.
Art. 4º Havendo necessidade de fechamento da área, o mesmo deverá ser feito de cercas vivas, entendidas estas por espécies vegetais arbustivas, plantadas em linha, que após crescerem, podadas ou não, promovam o fechamento da área, sendo possível o uso das seguintes espécies: Murraya exótica (murta de cheiro); Duranta repens (pingo de ouro); Hybiscus sinensis (hibisco ou graxa de estudante); Cupressus sempervirens (cedrinho); Lantana camara (lantana), vedada a construção de muro de alvenaria e fechamento por arames.
Parágrafo único. Até o crescimento da cerca viva descrita no caput deste artigo, fica permitido excepcionalmente, que a área objeto deste Decreto seja cercada por alambrado ou eventual cerca existente no local, as quais deverão ser removidas posteriormente.
Art. 5º Na hipótese de existência de mata ciliar, faixa de proteção ao córrego, ou demais áreas de preservação permanente, na área ora permitida, fica o permissionário obrigada a protegê-la.
Art. 6º O permissionário assinará Termo de Responsabilidade pelo qual se obrigará a manter o imóvel limpo e cercado, defendendo-o de qualquer turbação ou esbulho, permitindo que os agentes da municipalidade adentrem a área sempre que necessário, assim como pagar as tarifas públicas incidentes sobre o imóvel ora permitido, decorrentes de serviços públicos mensuráveis e divisíveis, utilizados pela permissionária ou postos a sua disposição.
Art. 7º As eventuais benfeitorias existentes no imóvel, quando de sua devolução ao Poder Municipal, ficarão integradas ao Patrimônio Público, sem direito a qualquer indenização ou retenção.
Art. 8º A presente permissão é revogável a qualquer tempo, independente de qualquer indenização, sem prévio aviso, a critério da Administração Pública Municipal.
Art. 9º As despesas decorrentes da execução do presente Decreto correrão por conta de verba orçamentária própria.
Art. 10. Este Decreto entra em vigor na data de sua publicação, ficando expressamente revogado o Decreto nº 14.608, de 17 de outubro de 2005.
Palácio dos Tropeiros, em 17 de abril de 2 017, 362º da Fundação de Sorocaba.

JOSÉ ANTONIO CALDINI CRESPO
Prefeito Municipal

ERIC RODRIGUES VIEIRA
Secretário dos Assuntos Jurídicos e Patrimoniais

HUDSON MORENO ZULIANI
Secretário do Gabinete Central

FABIO DE CASTRO MARTINS
Secretário da Fazenda

Publicado na Divisão de Controle de Documentos e Atos Oficiais, na data supra.

VIVIANE DA MOTTA BERTO
Chefe da Divisão de Controle de Documentos e Atos Oficiais

DECRETO Nº 22.767, DE 18 DE ABRIL DE 2 017.

(Dispõe sobre alteração no orçamento vigente e dá outras providências).

JOSÉ ANTONIO CALDINI CRESPO, Prefeito de Sorocaba, no uso das atribuições que lhe são conferidas pela Lei Orgânica do Município, e nos termos dos artigos 6º e 7º da Lei nº 11.464, de 14 de dezembro de 2016.

DECRETA:

Art. 1º Fica aberto pela Secretaria da Fazenda um crédito adicional suplementar no importe de R$ 550.000,00 (quinhentos e cinquenta mil reais), destinados a suplementar as seguintes dotações do orçamento vigente:

Despesa	Órgao	Econômica	Funcional Programática				Fonte	Cód.Aplic.	Valor Lancado
2198	08.01.00	3.3.50.43.00	08	244	4001	2208	05	5000054	R$ 550.000,00
GABINETE DO SECRETÁRIO (SEDES)-SUBVENÇÕES SOCIAIS-POLÍTICA DE ASSISTÊNCIA SOCIAL-PROTEÇÃO SOCIAL BÁSICA									
TOTAL SUPLEMENTADO									R$ 550.000,00

Art. 2º Os recursos para a cobertura deste Decreto são os provenientes do excesso de arrecadação obtido na fonte do Bloco de Proteção Social Básico do Fundo Nacional de Assistência Social.

Art. 3º As despesas com a execução do presente Decreto correrão por conta das dotações orçamentárias próprias.

Art. 4º Este Decreto entra em vigor na data de sua publicação.

Palácio dos Tropeiros, em 18 de abril de 2 017, 362º da Fundação de Sorocaba.

JOSÉ ANTONIO CALDINI CRESPO
Prefeito Municipal

ERIC RODRIGUES VIEIRA
Secretário dos Assuntos Jurídicos e Patrimoniais

HUDSON MORENO ZULIANI
Secretário do Gabinete Central

FABIO DE CASTRO MARTINS
Secretário da Fazenda

Publicada na Divisão de Controle de Documentos e Atos Oficiais, na data supra.

VIVIANE DA MOTTA BERTO
Chefe da Divisão de Controle de Documentos e Atos Oficiais

DECRETO Nº 22.769, DE 18 DE ABRIL DE 2 017.

(Dispõe sobre alteração no orçamento vigente e dá outras providências).

JOSÉ ANTONIO CALDINI CRESPO, Prefeito de Sorocaba, no uso das atribuições que lhe são conferidas pela Lei Orgânica do Município e nos termos dos artigos 6º e 7º da Lei nº 11.464, de 14 de dezembro de 2016,

DECRETA:

Art. 1º Fica aberto pela Secretaria da Fazenda um crédito adicional suplementar no importe de R$ 2.000.000,00 (dois milhões de reais), destinados a suplementar as seguintes dotações do orçamento vigente:

Despesa	Órgão	Econômica	Funcional Programática				Fonte	Cód.Aplic.	Valor Lançado
2196	09.01.00	3.3.90.39.00	15	451	5009	1278	3	4000001	R$ 2.000.000,00
GABINETE DO SECRETÁRIO (SEMOB) - OUTROS SERVIÇOS DE TERCEIROS - PESSOA JURÍDICA - SISTEMA VIÁRIO E POLÍTICA URBANA - RECAPEAMENTO DE VIAS PÚBLICAS									
TOTAL SUPLEMENTADO									R$ 2.000.000,00

Art. 2º Os recursos para a cobertura deste Decreto serão os provenientes das anulações das seguintes dotações do orçamento vigente:

Despesa	Órgão	Econômica	Funcional Programática				Fonte	Cód.Aplic.	Valor Lançado
285	09.02.00	3.3.90.30.00	15	451	8003	2307	3	4000001	R$ 2.000.000,00
FUMTRAN - MATERIAL DE CONSUMO - SINAL VERDE TRÂNSITO RACIONAL - MODERNIZAÇÃO, MELHORIA E MANUTENÇÃO DO SISTEMA VIÁRIO									
TOTAL ANULADO									R$ 2.000.000,00

Art. 3º As despesas decorrentes da execução do presente Decreto, correrão por conta de verba orçamentária própria.

Art. 4º Este Decreto entra em vigor na data de sua publicação.

Palácio dos Tropeiros, em 18 de abril de 2 017, 362º da Fundação de Sorocaba.

JOSÉ ANTONIO CALDINI CRESPO
Prefeito Municipal

ERIC RODRIGUES VIEIRA
Secretário dos Assuntos Jurídicos e Patrimoniais

HUDSON MORENO ZULIANI
Secretário do Gabinete Central

FABIO DE CASTRO MARTINS
Secretário da Fazenda

Publicado na Divisão de Controle de Documentos e Atos Oficiais, na data supra.

VIVIANE DA MOTTA BERTO
Chefe da Divisão de Controle de Documentos e Atos Oficiais

(Processo nº 10.540/2017)
DECRETO Nº 22.771, DE 20 DE ABRIL DE 2 017.

(Institui o Grupo de Trabalho visando a criação da Central de Acolhimento para adolescentes em conflito com a Lei e dá outras providências).

JOSÉ ANTONIO CALDINI CRESPO, Prefeito de Sorocaba, no uso das atribuições que lhe são conferidas pela Lei Orgânica do Município,

DECRETA:

Art. 1º Fica instituído o Grupo de Trabalho, de caráter propositivo e participativo, que tem por finalidade articular e operacionalizar a Central de Acolhimento para adolescentes em conflito com a Lei.

Parágrafo único. Os trabalhos desse grupo serão coordenados pela Vice-Prefeita do Município e reporta-se-á, em suas atividades, diretamente ao Chefe do Poder Executivo.

Art. 2º Os membros do Grupo de Trabalho têm as seguintes atribuições:

I – empreender estudos para que sejam adotadas mecanismos de acesso e inclusão do adolescente nos programas, bens e serviços da rede socioassistencial, promovendo o fortalecimento da cidadania, por meio da convivência familiar e comunitária;

II – promover e apoiar o estudo das questões afetas aos adolescentes em conflito com a Lei, para promoção de pesquisas, cursos, seminários e debates nas áreas de prevenção da prática de ato infracional e reeducação do socioeducando;

III – colaborar com a instalação de cursos regulares de ensino, de capacitação e formação profissional para adolescente em cumprimento de medida socioeducativa, possibilitando seu entrosamento com outros centros de estudo e formação;

IV – outras atribuições compatíveis com a natureza.

Art. 3º O Grupo de Trabalho terá na sua composição, além da Vice-Prefeita:

I – Secretários Municipais:

a) Secretário da Segurança e Defesa Civil – SESDEC - Dr. José Augusto de Barros Pupin;

b) Secretária de Igualdade e Assistência Social – SIAS - Dra. Cíntia de Almeida;

c) Secretário da Cidadania e Participação Popular – SECID - Dr. Mário Luiz Nogueira Bastos e

d) Secretária da Educação – SEDU – Professora Marta Regina Cassar.

II – Representantes da Sociedade:

a) Ministério Público do Estado de São Paulo – Dr. Antonio Farto Neto;

b) Defensoria Pública: Dras. Miriam Yasuda e Gisele Ximenes V. Santos.

Parágrafo único. O Grupo de Trabalho poderá convidar representantes de outros órgãos, de qualquer esfera governamental ou entidades, públicas ou privadas, para participar de suas reuniões, caso em que não terão direito a voto, mas somente de voz.

Art. 4º O Grupo de Trabalho reunir-se-á, ordinariamente, 01 (uma) vez por mês ou extraordinariamente, quando convocado por sua Coordenadora.

Art . 5º As despesas decorrentes da execução do presente Decreto correrão por conta de dotação orçamentária própria.

Art. 6º Este Decreto entra em vigor na data de sua publicação.

Palácio dos Tropeiros, em 20 de abril de 2 017, 362º da Fundação de Sorocaba.

JOSÉ ANTONIO CALDINI CRESPO
Prefeito Municipal

ERIC RODRIGUES VIEIRA
Secretário dos Assuntos Jurídicos e Patrimoniais

HUDSON MORENO ZULIANI
Secretário do Gabinete Central

Publicada na Divisão de Controle de Documentos e Atos Oficiais, na data supra.

VIVIANE DA MOTTA BERTO
Chefe da Divisão de Controle de Documentos e Atos Oficiais

TERMO DECLARATÓRIO

O presente Decreto nº 22.771, de 20 de abril de 2017, foi afixada no átrio desta Prefeitura Municipal de Sorocaba/Palácio dos Tropeiros, nesta data, nos termos do art. 78, §4º, da L.O.M.

Palácio dos Tropeiros, em 20 de abril de 2 017.

VIVIANE DA MOTTA BERTO
Chefe da Divisão de Controle de Documentos e Atos Oficiais

(Processo nº 9.659/2017)
DECRETO Nº 22.772, DE 24 DE ABRIL DE 2 017.

(Decreta situação de emergência no sistema Municipal de Saúde, requisita bens, equipamentos, serviços, móveis e utensílios pertencentes à Irmandade da Santa Casa de Misericórdia de Sorocaba, nomeia Conselho de Gestão e dá outras providências).

JOSÉ ANTONIO CALDINI CRESPO, Prefeito de Sorocaba, no uso das atribuições que lhe são conferidas pela Lei Orgânica do Município, e

CONSIDERANDO que a saúde é direito de todos e dever do Estado, na forma determinada na Constituição Federal em seu artigo 196 e seguintes, constituindo o chamado Sistema Único de Saúde – SUS;

CONSIDERANDO que as ações do serviço público de saúde e os serviços privados, contratados ou conveniados, que integram o SUS são desenvolvidos de acordo com as diretrizes previstas no Artigo 198 da Constituição Federal e que na determinada no artigo 7º da Lei Federal nº 8.080 de 19 de setembro de 1990, sendo que a iniciativa privada participa dele em caráter complementar;

CONSIDERANDO que o artigo 132 da Lei Orgânica do Município determina as atribuições do Município no âmbito do SUS, entre outras: planejar, organizar, gerir, controlar e avaliar as ações e os serviços de saúde; planejar, programar e organizar a rede regionalizada e hierarquizada do sistema, em articulação com sua direção estadual e planejar, normatizar, gerir, executar, controlar e avaliar as ações de serviço de saúde do Município;

CONSIDERANDO que para atendimento desse dever constitucional e legal o Município de Sorocaba, além de suas unidades próprias de saúde, mantém convênio com a Irmandade Santa Casa de Misericórdia de Sorocaba, firmado em 22 de dezembro de 2006 (Processo Administrativo nº 34.570/1996), com valor para 06 (seis) meses de vigência na ordem de R$ 40.012.794,36 (Quarenta Milhões, Doze Mil, Setecentos e Noventa e Quatro Reais e Trinta e Seis Centavos), para atendimento de pronto socorro e internações na unidade hospitalar daquela entidade conforme Plano Operativo Assistencial que faz parte integrante do Processo Administrativo nº 34.570/1996;

CONSIDERANDO inconsistências na execução financeira do ajuste entre o Município de Sorocaba e a Irmandade Santa Casa de Misericórdia, conforme indicado nos autos do TC-5842-989.17-0 do Tribunal de Contas do Estado de São Paulo TCE/SP;

CONSIDERANDO evidências de potencial descontrole no acompanhamento da aplicação dos recursos do convênio entre o Município de Sorocaba e Irmandade Santa Casa de Misericórdia de Sorocaba, conforme indicado nos autos do TC-5842-989.17-0 do Tribunal de Contas do Estado de São Paulo TCE/SP;

CONSIDERANDO a impossibilidade de aferir o cumprimento de metas fiscais e financeiras do ajuste entre o Município de Sorocaba e Irmandade Santa Casa de Misericórdia de Sorocaba, conforme indicado nos autos do TC-5842-989.17-0 do Tribunal de Contas do Estado de São Paulo TCE/SP;

CONSIDERANDO a presença de pacientes em macas nos corredores do hospital, fila de espera e acomodação precária para acompanhantes, conforme indicado nos autos do TC-5842-989.17-0 do Tribunal de Contas do Estado de São Paulo TCE/SP, em flagrante violação da Cláusula Terceira, inciso III e inciso XXX, do Termo de Convênio;

CONSIDERANDO a inexistência de conta bancária específica para movimentar os recursos do Convênio, fato que pode ocasionar sua utilização para outros fins, conforme indicado nos autos do TC-5842-989.17-0 do Tribunal de Contas do Estado de São Paulo TCE/SP;

CONSIDERANDO o atraso na prestação de contas pela Irmandade Santa Casa de Misericórdia, dificultando a análise pelo órgão concessor do ajuste entre o Município de Sorocaba e a Irmandade Santa Casa de Misericórdia, conforme assinalado no Ofício C nº 25/2017-UR-9, contando nos autos do TC-5842-989.17-0. (TCE/SP);

CONSIDERANDO a presença de despesas impróprias e ou não previstas no ajuste entre o Município de Sorocaba e a Irmandade Santa Casa de Misericórdia de Sorocaba, conforme constatado nos autos do TC-5842-989.17-0. (TCE/SP);

CONSIDERANDO a possibilidade de descaracterização da atividade filantrópica pela Irmandade Santa Casa de Misericórdia de Sorocaba, conforme constatado nos autos do TC-5842-989.17-0. (TCE/SP) e em especial por membro de sua diretoria executiva também presidir plano de saúde particular (doc. anexo) que em passado recente operou com o número de inscrição no Cadastro Nacional de Pessoas Jurídicas da Receita Federal (CNPJ) da Irmandade Santa Casa de Misericórdia de Sorocaba;

CONSIDERANDO as irregularidades relativas a encargos sociais, aquisição de bens patrimoniais sem previsão no ajuste entre o Município de Sorocaba e a Irmandade Santa Casa de Misericórdia, conforme ofício C nº 25/2017-UR-9, constante dos autos do TC-5842-989.17-0 (TCE/SP);

CONSIDERANDO a falta de transparência ao controle social dos recursos públicos repassados pelo Município de Sorocaba à Irmandade Santa Casa de Misericórdia de Sorocaba, conforme determina o § 2º do artigo 8º combinado com o artigo 2º da Lei nº 12.527, de 2011, e constatado nos autos do TC-5842-989.17-0 (TCE/SP);

CONSIDERANDO que a Conveniada Irmandade Santa Casa de Misericórdia não está prestando contas adequadamente do exclusivo dispêndio dos recursos, conforme resta claro no parecer técnico nº 07, realizado pelo Sistema Nacional de Auditoria do SUS foi constatado alteração do número de leitos em 14/12/2016 que não confere com o verificado in loco em visita realizada pela auditoria em 14/03/2017 e descaracteriza formalmente o previsto no convênio firmado entre Município de Sorocaba à Irmandade Santa Casa de Misericórdia de Sorocaba, causando grande prejuízo ao atendimento da população;

CONSIDERANDO que a prestação de contas do convênio através do parecer técnico nº 07, realizado pelo Sistema Nacional de Auditoria do SUS foi declarada inconsistente por ter notas fiscais pagas parcialmente sem a descrição na nota do valor pago, data de pagamento e o número da TED, notas fiscais emitidas após pagamento, notas fiscais não encontradas, apresentação de gastos relativos a bloqueios judiciais no importe de R$ 253.560,92 (Duzentos e Cinquenta e Três Mil Quinhentos e Sessenta Reais e Noventa e Dois Centavos), que segundo o Tribunal de Contas do Estado de São Paulo, não devem ser apresentados na prestação de contas com a classificação de despesa;

CONSIDERANDO que a deficiência na execução dos termos do convênio, de modo à bem atender ao interesse publico, tem gerado a preocupação dos mais variados setores representativos da sorocabana, dando conta da calamitosa situação do atendimento prestado pela Santa Casa de Misericórdia de Sorocaba, situação que é de conhecimento geral com debates periódicos nos diversos veículos de comunicação;

CONSIDERANDO que a finalização da Requisição realizada pela administração passada, significou perda de até 40% de leitos e serviços por conta das regras da filantropia, o que para o Município e região acarretou danos ao sistema de saúde, conforme já constatado pelo próprio Ministério Público Estadual (Inquérito Civil nº 7240/2015);

CONSIDERANDO que as apurações elencadas no Relatório de Auditoria do Sistema Único de Saúde apontam irregularidades na administração e na gerência da Irmandade da Santa Casa de Misericórdia de Sorocaba;

CONSIDERANDO situação concreta, individualizada, acerca da existência de contraposição entre o exercício das funções públicas desempenhadas pelo ex-gestores (CGE) e os interesses privados movimentados pela Irmandade Santa Casa de Sorocaba (ISCM), a caracterizar a existência de conflito de interesses, nos termos da Lei Federal nº 12.813 de 2013, segundo o despacho do senhor Secretário Municipal de Saúde (SES) nos autos do PA nº 1.705-7/2017;

CONSIDERANDO que a despeito dos enormes esforços do Poder Executivo na adoção das medidas necessárias a fim de prestar o melhor serviço público de saúde no Município;

CONSIDERANDO que em virtude da ausência de outras entidades aptas a auxiliar o Município de Sorocaba na consecução do mister constitucional nos mesmos moldes do convênio em vigor, especialmente pelas características e peculiaridades do hospital mantido pela conveniada, como também a própria circunstância dela ter recebido recursos públicos para reforma do pronto socorro, de modo que o puro e simples encerramento do contrato com a Irmandade da Santa Casa de Misericórdia poderia comprometer todo o sistema de saúde local, a exigir do Poder Público outra alternativa jurídica para o caso;

CONSIDERANDO que o inciso XXV do artigo 5º da Constituição Federal dispõe que no caso de iminente perigo público a autoridade competente poderá usar a propriedade particular;

CONSIDERANDO ainda que o direito de propriedade deve observância à sua função social (inciso XVIII do artigo 5º da Constituição Federal e § 1º do Código Civil) permitindo a possibilidade de o proprietário ser privado da coisa por requisição, em caso de perigo público iminente (§ 3º do artigo 1228 do Código Civil);

CONSIDERANDO que, especificamente no que tange ao serviço público de saúde, o artigo 15 da Lei nº 8.080, de 19 de setembro de 1990 dispõe que para atendimento das necessidades coletivas, urgentes e transitórias, decorrentes de situações de perigo iminente, de calamidade publica ou de interrupção de epidemias, a autoridade competente da esfera administrativa correspondente poderá requisitar bens e serviços, tanto de pessoas naturais como de jurídicas, o que autoriza a requisição ainda que a Irmandade Santa Casa de Misericórdia de Sorocaba contratada com o Município;

CONSIDERANDO, outrossim, que o inciso V do artigo 58 da Lei nº 8.666, de 21 de junho de 1993, confere à Administração, no regime jurídico dos contratos administrativos, a prerrogativa de nos casos de serviços essenciais, ocupar provisoriamente bens móveis, imóveis, pessoal e serviços vinculados ao objeto do contrato, na hipótese da necessidade de acautelar apuração administrativa de faltas contratuais pelo contratado, bem como na hipótese de rescisão do contrato administrativo;

CONSIDERANDO que o atendimento e acesso da população à saúde é considerado direito fundamental do cidadão e imprescindível à garantia da dignidade da pessoa humana, um dos fundamentos da República Federativa do Brasil;

CONSIDERANDO que se concluiu, no caso, que o instituto do direito público da requisição é o meio mais adequado para o Poder Público Municipal de Sorocaba atender situação de perigo iminente, sem que se comprometa a promoção, a proteção e a recuperação da saúde pública, garantindo a manutenção do adequado funcionamento do Sistema Único de Saúde

DECRETA:

Art. 1º Fica decretado estado de emergência no âmbito do Sistema Único de Saúde do Município.

Art. 2º Com fundamento no inciso XXV do artigo 5º da Constituição Federal, combinado com o inciso XIII do artigo 15 da Lei Federal nº 8.080, de 19 de setembro de 1990 e, enquanto perdurar o estado de emergência previsto no artigo 1º deste Decreto, ficam requisitados, a partir de 24 de abril de 2017 os bens móveis e imóveis, serviços (tanto de pessoas naturais quanto jurídicas) pertencentes ou prestados à Irmandade Santa Casa de Misericórdia de Sorocaba que estejam, direta ou indiretamente, vinculados à execução do Termo de Convênio e Plano Operativo Assistencial celebrados em 22 de dezembro de 2016 e alterações posteriores, no âmbito do Sistema Único de Saúde e Pronto Socorro Municipal, conforme processo Administrativo nº 9.659/2017.

Art. 3º Para fins deste Decreto fica constituída a Comissão Especial de Gestão do Hospital da Santa Casa de Misericórdia de Sorocaba, nos seguintes termos:

I – Gestor Geral;

II – Gestor Administrativo;

III – Gestor Financeiro;

IV – Gestor Jurídico;

V – Gestor Técnico, Médico e de Enfermagem.

Art. 4º Fica nomeado como Gestor Geral da Comissão Especial o Dr. Rodrigo Moreno, Secretário Municipal da Saúde.

Parágrafo único. Os demais gestores serão nomeados através de Portaria editada pelo Gestor Geral da Comissão Especial.

Art. 5º O Gestor Geral terá plenos poderes de direção e administração dos bens objetos desta requisição.

Art. 6º O Gestor Geral será subordinado às determinações do Prefeito de Sorocaba, que poderá, a qualquer tempo, substituir quaisquer membros da Comissão Especial de Gestão.

Art. 7º Aos demais Gestores incumbem auxiliar o Gestor Geral em suas atividades, inclusive fiscalizar os atos deste, comunicando qualquer irregularidade ao Prefeito Municipal.

Art. 8º O Gestor Geral poderá, enquanto durar sua gestão adquirir os bens necessários para suprir as necessidades do hospital e pronto socorro, estritamente no âmbito dos atendimentos do Sistema Único de Saúde, observando as determinações legais pertinentes, inclusive solicitando alterações orçamentárias pertinentes.

Art. 9º A Comissão Especial de Gestão deverá, no prazo de 60 (sessenta) dias, contados da nomeação, proceder ao inventário de bens necessários à requisição, com vistas a eventual necessidade de indenização.
Art. 10. A Comissão Especial de Gestão deverá apresentar a prestação de contas, nos termos da Lei.
Art. 11. Este Decreto vigorará pelo prazo de 12 (doze) meses, ficando facultada sua revogação em prazo menor, ou sua prorrogação, se persistirem as causas de situação de emergência.
Art. 12. As despesas decorrentes da execução deste Decreto correrão por conta de dotação orçamentária própria.
Art. 13. Este Decreto entra em vigor na data de sua publicação.
Palácio dos Tropeiros, em 24 de abril de 2 017, 362º da Fundação de Sorocaba.

JOSÉ ANTONIO CALDINI CRESPO
Prefeito Municipal

ERIC RODRIGUES VIEIRA
Secretário dos Assuntos Jurídicos e Patrimoniais

HUDSON MORENO ZULIANI
Secretário do Gabinete Central

RODRIGO MORENO
Secretário da Saúde

Publicada na Divisão de Controle de Documentos e Atos Oficiais, na data supra.

VIVIANE DA MOTTA BERTO
Chefe da Divisão de Controle de Documentos e Atos Oficiais

TERMO DECLARATÓRIO
O presente Decreto nº 22.772, de 24 de abril de 2017, foi afixada no átrio desta Prefeitura Municipal de Sorocaba/Palácio dos Tropeiros, nesta data, nos termos do art. 78, §4º, da L.O.M.
Palácio dos Tropeiros, em 24 de abril de 2 017.
VIVIANE DA MOTTA BERTO
Chefe da Divisão de Controle de Documentos e Atos Oficiais

(Processo nº 5.961/2017)
DECRETO Nº 22.773, DE 24 DE ABRIL DE 2 017.
(Institui o "Fórum Municipal de Políticas Públicas – FOMUP", revoga expressamente os decretos nº 22.679, de 8 de março de 2017 e 22.754, de 10 de abril de 2017 e dá outras providências).
JOSÉ ANTONIO CALDINI CRESPO, Prefeito de Sorocaba, no uso das atribuições que lhe são conferidas, com fundamento no inciso I, do artigo 79, da Lei Orgânica do Município,
DECRETA:
Art. 1º Fica instituído, vinculado a Chefia do Poder Executivo (CPE) da Prefeitura de Sorocaba, o "Fórum Municipal de Políticas Públicas – FOMUP", espaço de discussão no âmbito político consultivo, de caráter permanente, a quem competirá:
I – prestar assessoria, consultoria e aconselhamento ao Prefeito na formulação de políticas e diretrizes específicas, voltadas à resolução de problemas e tomada de decisões;
II - debater e reduzir a termos, propostas de políticas públicas, de reformas estruturais e de desenvolvimento econômico e social.
Art. 2º O Fórum Municipal de Políticas Públicas - FOMUP, é composto por uma diretoria formada pelo Presidente, Vice-Presidente e Secretário e ainda por número variável de membros, a ser definido pelo Poder Executivo e nomeados através de Decreto.
Art. 3º São atribuições do Presidente do FOMUP:
I - convocar e presidir as reuniões plenárias do FOMUP;
II - definir a pauta das reuniões plenárias.
Art. 4º É atribuição do Vice-Presidente do FOMUP, substituir o Presidente nos seus impedimentos.
Art. 5º São atribuições do Secretário do FOMUP:
I - assessorar a organização e convocação de reuniões;
II - redigir, editar e publicar as atas das reuniões.
Art. 6º O apoio administrativo necessário à execução das atividades do FOMUP será prestado pela Secretaria do Gabinete Central, que poderá:
I – solicitar a colaboração dos órgãos e das entidades da Administração Pública estudos e informações indispensáveis ao cumprimento de suas competências; e
II - promover seminários ou encontros sobre temas de sua agenda.
Art. 7º Os integrantes terão mandato por um período de dois anos, facultada uma recondução.
Art. 8º A participação dos integrantes e diretores nas atividades do FOMUP não será remunerada, sendo considerada função honorífica e de alta relevância para o Município.
Art. 9º Os integrantes do FOMUP deverão ser personalidades de notório saber e experiência na vida pública, nomeados por Decreto, pelo Prefeito.
Art. 10. As despesas decorrentes da execução do presente Decreto correrão por conta de dotação orçamentária própria.
Art. 11. Este Decreto entra em vigor na data de sua publicação, ficando expressamente revogados o Decreto nº 22.679, de 8 de março de 2017 e o Decreto nº 22.754, de 10 de abril de 2017.
Palácio dos Tropeiros, em 24 de abril de 2 017, 362º da Fundação de Sorocaba.

JOSÉ ANTONIO CALDINI CRESPO
Prefeito Municipal

ERIC RODRIGUES VIEIRA
Secretário dos Assuntos Jurídicos e Patrimoniais

HUDSON MORENO ZULIANI
Secretário do Gabinete Central

Publicada na Divisão de Controle de Documentos e Atos Oficiais, na data supra.

VIVIANE DA MOTTA BERTO
Chefe da Divisão de Controle de Documentos e Atos Oficiais

TERMO DECLARATÓRIO
O presente Decreto nº 22.773, de 24 de abril de 2017, foi afixada no átrio desta Prefeitura Municipal de Sorocaba/Palácio dos Tropeiros, nesta data, nos termos do art. 78, §4º, da L.O.M.
Palácio dos Tropeiros, em 24 de abril de 2 017.
VIVIANE DA MOTTA BERTO
Chefe da Divisão de Controle de Documentos e Atos Oficiais

(Processo nº 10.242/2017)
DECRETO Nº 22.774, DE 24 DE ABRIL DE 2 017.
(Cria a Comissão Especial de Estudos para o Tratamento de Resíduos Sólidos gerados no Município de Sorocaba).
JOSÉ ANTONIO CALDINI CRESPO, Prefeito de Sorocaba, no uso das atribuições que lhe são conferidas pela Lei Orgânica do Município, e
CONSIDERANDO a importância da destinação dos Resíduos Sólidos gerados no Município, e em observância ao que preconiza a Lei Federal nº 12.305 de 2 de agosto de 2010, que institui a Política Nacional de Resíduos Sólidos, e o Decreto Federal nº 7.404 de 23 de dezembro de 2010 que regulamenta a referida Lei;
CONSIDERANDO PNRS prevê ainda que poderão ser utilizadas tecnologias visando à recuperação energética dos resíduos sólidos urbanos, desde que tenha sido comprovada sua viabilidade técnica, econômica, social e ambiental;
CONSIDERANDO que há tempos o Município paga um alto valor para que o "Lixo" produzido na cidade seja destinado para outro Município;
CONSIDERANDO a necessidade de preservação do meio ambiente, bem como a sustentabilidade ambiental proveniente do recolhimento de lixo e tratamento de resíduos,
DECRETA:
Art.1º Fica criada a Comissão Especial de Estudos para o Tratamento de Resíduos Sólidos Gerados no Município de Sorocaba.
Art. 2º A comissão será composta por 01 (um) representante, e seu suplente, das seguintes Secretarias:
I- Secretaria do Meio Ambiente, Parques e Jardins (SEMA);
II- Secretaria de Conservação, Serviços Públicos e Obras (SERPO);
III- Secretaria de Planejamento e Projetos (SEPLAN);
IV- Secretaria de Recursos Hídricos (SEHIDRO).
Parágrafo único. Os secretários terão assento permanente na Comissão.
Art. 3º Os Secretários deverão indicar, ao Gabinete do Prefeito, os nomes dos servidores que integrarão a Comissão no prazo de 03 (três) dias úteis, a partir da publicação deste Decreto.
Art. 4º Poderá a Comissão convidar outras secretarias para formar subcomissões, com a finalidade de dar apoio nas tomadas das decisões.
Art. 5º Visando a instrução dos trabalhos, a Comissão poderá:
I- convidar especialistas para a elaboração de pareceres e apresentação de palestras;
II- requisitar quaisquer informações aos órgãos municipais, estaduais ou federais;
III- visitar locais que avaliar necessário para a conclusão de seus estudos;
Art. 6º O gabinete do Prefeito disponibilizará todo o material necessário para os trabalhos e nomeará um servidor para secretariar todas as reuniões da Comissão, que serão gravadas, documentadas e registradas em Ata.
§ 1º O presidente da comissão deverá ser o Secretário de Conservação, Serviços Públicos e Obras (SERPO), ou quem ele indicar.
§ 2º Competirá à Secretaria de Conservação, Serviços Públicos e Obras (SERPO), organizar, agendar, recepcionar todos os documentos e indicações e providenciar todo o necessário para a participação dos especialistas.
Art. 7º Ao final dos estudos a Comissão deverá apresentar o Relatório que indicará o(s) modelo(s) que operam os variados processos tecnológicos existentes, e principalmente aqueles que proporcionem economicidade à administração pública, que seja tecnicamente viável, que viabilizem a geração de empregos e que ofereçam os melhores benefícios ao Meio Ambiente e aos munícipes.
Art. 8º Fica estabelecido o seguinte Cronograma para a realização dos trabalhos da Comissão:
I- até o dia 20 de agosto, um estudo deverá estar concluído e ser apresentado e ser o Relatório dos trabalhos;
II- de 21 de agosto a 21 de setembro, o Relatório deverá estar disponível à sociedade para consulta pública;
III- de 22 de setembro a 10 de outubro, a Comissão analisará as sugestões apresentadas e fará as alterações que entender cabíveis, elaborando um novo Relatório;
IV- no dia 5 de novembro a Comissão apresentará ao Prefeito a conclusão dos trabalhos com a entrega do Relatório Final.
Parágrafo único. O Cronograma poderá ser alterado conforme avaliação dos membros da Comissão.
Art. 9º As despesas decorrentes dos trabalhos da Comissão correrão por conta da dotação Orçamentária do Gabinete do Prefeito.
Art. 10. Este Decreto entra em vigor na data de sua publicação.
Palácio dos Tropeiros, em 24 de abril de 2 017, 362º da Fundação de Sorocaba.

JOSÉ ANTONIO CALDINI CRESPO
Prefeito Municipal

ERIC RODRIGUES VIEIRA
Secretário dos Assuntos Jurídicos e Patrimoniais

HUDSON MORENO ZULIANI
Secretário do Gabinete Central

FÁBIO MOREIRA PILÃO
Secretário de Conservação, Serviços Públicos e Obras

Publicada na Divisão de Controle de Documentos e Atos Oficiais, na data supra.

VIVIANE DA MOTTA BERTO
Chefe da Divisão de Controle de Documentos e Atos Oficiais

TERMO DECLARATÓRIO
O presente Decreto nº 22.774, de 24 de abril de 2017, foi afixada no átrio desta Prefeitura Municipal de Sorocaba/Palácio dos Tropeiros, nesta data, nos termos do art. 78, §4º, da L.O.M.
Palácio dos Tropeiros, em 24 de abril de 2 017.
VIVIANE DA MOTTA BERTO
Chefe da Divisão de Controle de Documentos e Atos Oficiais

(Processo nº 15.032/1995)
DECRETO Nº 22.775, DE 25 DE ABRIL DE 2 017.
(Altera a redação do artigo 3º do Decreto nº 22.020, de 27 de outubro de 2015, que dispõe sobre a nomeação de membros para o Conselho Municipal de Assistência Social, revoga expressamente os decretos nºs 22.291, de 23 de maio de 2016 e 22.338, de 14 de julho de 2016 e dá outras providências).
JOSÉ ANTONIO CALDINI CRESPO, Prefeito de Sorocaba, no uso das atribuições que lhes são conferidas pela Lei Orgânica do Município e em especial pela Lei Municipal nº 5.036, de 26 de dezembro de 1995, que dispõe sobre a criação do Conselho Municipal de Assistência Social e do Fundo Municipal de Assistência Social, alterada pelas leis nºs 9.947, de 28 de fevereiro de 2012 e 11.283, de 22 de março de 2016 e ainda pelo Decreto nº 22.020, de 27 de outubro de 2015,
DECRETA:
Art. 1º O artigo 3º do Decreto nº 22.020, de 27 de outubro de 2015, que dispõe sobre a nomeação de membros para o Conselho Municipal de Assistência Social, passa a vigorar com a seguinte redação:
"Art. 3º Ficam nomeados a compor o Conselho Municipal de Assistência Social, como representantes do Poder Público, para o mandato 2015/2019, os seguintes servidores públicos:

I – Secretaria de Igualdade e Assistência Social - SIAS:
Titular: Ana Lúcia de Paula;
Suplente: Fabiana Mangini Rolim.
Titular: Priscila Gomes Pereira Albuquerque;
Suplente: Isabella Reigota Bandeira da Silva

II – Secretaria da Educação – SEDU:
Titular: Ana Cristina Germano;
Suplente: Sandra Saleti Batista de Pádua.

III – Secretaria da Saúde – SES:
Titular: Consuelo Taciana Wanderley Matiello;
Suplente: Ana Paula Diegues Trindade.

IV – Secretaria da Fazenda – SEFAZ:
Titular: Anderson Manrique de Freitas;
Suplente: Flávia Cristina Ramos.

V - Secretaria de Desenvolvimento Econômico, Trabalho e Renda – SEDETER:
Titular: Rodrigo César de Oliveira;
Suplente: Helenir Rosa Lima.

VI - Secretaria dos Assuntos Jurídicos e Patrimoniais – SAJ:
Titular: Victor Luiz Dal Pian;
Suplente: Lucinéia Vieira Barbirato da Luz.

VII - Secretaria do Gabinete Central – SGC:
Titular: Liliana Aparecida de Jesus dos Santos;
Suplente: Bruno Resta Neto.

VIII – Secretaria de Esportes e Lazer – SEMES:
Titular: Eduardo de Souza Corrêa;
Suplente: João Henrique Ribeiro dos Santos". (NR)

Art. 2º Ficam mantidas as demais disposições do Decreto nº 22.020, de 27 de outubro de 2015.
Art. 3º As despesas com a execução do presente Decreto correrão por conta de dotações orçamentárias próprias.
Art. 4º Este Decreto entra em vigor na data de sua publicação, ficando expressamente revogados os decretos nºs 22.291, de 23 de maio de 2016 e 22.338, de 14 de julho de 2 016.
Palácio dos Tropeiros, em 25 de abril de 2 017, 362º da Fundação de Sorocaba.

JOSÉ ANTONIO CALDINI CRESPO
Prefeito Municipal

ERIC RODRIGUES VIEIRA
Secretário dos Assuntos Jurídicos e Patrimoniais

HUDSON MORENO ZULIANI
Secretário do Gabinete Central

CINTIA DE ALMEIDA
Secretária de Igualdade e Assistência Social

Publicado na Divisão de Controle de Documentos e Atos Oficiais, na data supra.

VIVIANE DA MOTTA BERTO
Chefe da Divisão de Controle de Documentos e Atos Oficiais

(Processo nº 11.619/2007)
DECRETO Nº 22.776, DE 25 DE ABRIL DE 2 017.
(Fixa o valor máximo absoluto para concessão da Bolsa-Atleta Sorocaba para o exercício de 2017 e dá outras providências).
JOSÉ ANTONIO CALDINI CRESPO, Prefeito de Sorocaba, no uso das atribuições que lhe são conferidas pela Lei Orgânica do Município, e
CONSIDERANDO o disposto no art. 18, do Decreto nº 19.831, de 29 de fevereiro de 2012, que regulamenta a Lei nº 8.175, de 31 de maio de 2007, que dispõe sobre a Bolsa-Atleta Sorocaba e dá outras providências,
DECRETA:
Art. 1º O Programa Bolsa-Atleta Sorocaba, instituído pela Lei nº 8.175, de 31 de maio de 2007, alterada pela Lei nº 9.296, de 1 de setembro de 2010, regulamentada pelo Decreto nº 19.831, de 29 de fevereiro de 2012, garante ao beneficiado o recebimento de valor mensal, a título de ajuda de custo, destinado à sua manutenção pessoal, em função da prática desportiva, não implicando vínculo com a Administração Pública.
Art. 2º Conforme disposto no art. 18 do Decreto nº 19.831, de 29 de fevereiro de 2012, fica estabelecido o valor máximo absoluto para a concessão das bolsas, no ano de 2017, no montante de R$ 156.000,00 (cento e cinquenta e seis mil reais).
Parágrafo único. Os valores fixados no caput deverão ser distribuídos na seguinte proporção, conforme aprovado pelo Conselho Municipal de Esporte e Lazer - CMEL:
a) Atleta categoria regional: 33 (trinta e três) bolsas de R$ 250,00 (duzentos e cinquenta reais) pelo período de 10 (dez) meses, totalizando no ano de 2017 a destinação de R$ 82.500,00 (oitenta e dois mil e quinhentos reais);
b) Atleta categoria estadual: 21 (vinte e uma) bolsas de R$ 350,00 (trezentos e cinquenta reais), pelo período de 10 (dez) meses, totalizando no ano de 2017 a destinação de R$ 73.500,00 (setenta e três mil e quinhentos reais).
Art. 3º As despesas com a execução do presente Decreto correrão por conta das dotações orçamentárias próprias.
Art. 4º Este Decreto entra em vigor na data de sua publicação, ficando expressamente revogado o Decreto nº 22.202, de 2 de março de 2016.
Palácio dos Tropeiros, em 25 de abril de 2 017, 362º da Fundação de Sorocaba.

JOSÉ ANTONIO CALDINI CRESPO
Prefeito Municipal

ERIC RODRIGUES VIEIRA
Secretário dos Assuntos Jurídicos e Patrimoniais

HUDSON MORENO ZULIANI
Secretário do Gabinete Central

SIMEI FERNANDO LAMARCA
Secretário de Esportes e Lazer

Publicada na Divisão de Controle de Documentos e Atos Oficiais, na data supra.

VIVIANE DA MOTTA BERTO
Chefe da Divisão de Controle de Documentos e Atos Oficiais

(Processo nº 19.211/1997)
DECRETO Nº 22.778, DE 26 DE ABRIL DE 2 017.
(Dispõe sobre permissão de uso de bem público municipal a título precário, revoga expressamente os decretos nº 11.773, de 23 de setembro de 1999, que dispõe sobre permissão de uso de bem público municipal a título precário e nº 12.025, de 25 de março de 2000 que o alterou e dá outras providências).
JOSÉ ANTONIO CALDINI CRESPO, Prefeito de Sorocaba, no uso das atribuições que lhe são conferidas pela Lei Orgânica do Município,
DECRETA:
Art. 1º Fica permitido a titulo precário, pelo prazo de 48 (quarenta e oito) meses, a contar da data da publicação deste Decreto, o uso do imóvel municipal abaixo descrito e caracterizado, pela SOCIEDADE AMIGOS DE BAIRRO DO CEDRINHO, conforme consta do Processo Administrativo nº 19.211/1997, a saber:
"Terreno caracterizado por parte do Sistema de Recreio do Jardim Real, contendo a área de 773,00 m^2, pertencente à municipalidade, com as seguintes características e confrontações: faz frente para a Rua Maria Cesarina da Costa, onde mede 22,00 metros, seguindo sua descrição no sentido horário; deflete á direita e segue em curva à esquerda, no desenvolvimento de 16,50 metros, fazendo testada para o Cull-de-Sac da Rua Maria Cesarina da Costa; deflete á direita e segue 3,00 metros, confrontando com o remanescente da área em questão; deflete á direita e segue 20,00 metros, confrontando com propriedade pertencente à Jovino Soares de Souza ou sucessores; deflete à direita e segue 38,00 metros, confrontando com propriedade pertencente à Alonso Garcia Gomes e Laércio Lopes Castilho ou sucessores; deflete á direita e segue 20,60 metros, confrontando com o remanescente da área em questão, indo atingir o ponto de partida desta descrição, onde fecha o perímetro".
Parágrafo único. Na forma determinada no artigo 1º do Decreto nº 13.023, de 19 de março de 2001, com a redação dada pelo Decreto nº 18.915, de 23 de março de 2011, a permissão de uso descrita no "caput" deste artigo será prorrogada automaticamente por iguais períodos, a contar da data de publicação deste Decreto.
Art. 2º A permissionária poderá utilizar o imóvel público para fins filantrópicos, sociais e de lazer, voltados à comunidade, mediante parecer técnico emitido pela Secretaria de Igualdade e Assistência Social – SIAS, ficando a permissionária obrigada a apresentar à Secretaria relatório anual que comprove a efetiva prestação de serviço à comunidade, sob pena de revogação da permissão.
Art. 3º Em relação às finalidades descritas no artigo 2º deste Decreto, a permissionária obriga-se a fornecer e manter recursos humanos, viabilizando a manutenção das atividades filantrópicas, bem como a equipar e manter o local com o necessário material para uso comunitário.
Art. 4º Quando da devolução do imóvel ao Poder Público, as eventuais benfeitorias ali existentes ficarão integradas ao Patrimônio Público, sem direito a qualquer indenização ou retenção.
Art. 5º É vedada a utilização da área pública descrita no art. 1º deste Decreto para fins comerciais.
Art. 6º A permissionária assinará Termo de Responsabilidade pelo qual se obrigará a manter o imóvel limpo e cercado, defendendo-o de qualquer turbação ou esbulho, permitindo que os agentes da municipalidade adentrem à área sempre que necessário, assim como pagar as tarifas públicas incidentes sobre o imóvel ora permitido, decorrentes de serviços públicos mensuráveis e divisíveis, utilizados pela permissionária ou postos a sua disposição.
Art. 7º Na hipótese de existência de mata ciliar, faixa de proteção ao córrego, ou demais áreas de preservação permanente, na área ora permitida, fica a permissionária obrigada a protegê-la.
Art. 8º A presente permissão é revogável a qualquer tempo, independente de qualquer indenização, sem prévio aviso, a critério da Administração Pública Municipal.
Art. 9º As despesas decorrentes da execução do presente Decreto correrão por conta de verba orçamentária própria.
Art. 10. Este Decreto entra em vigor na data de sua publicação, ficando expressamente revogados os decreto nº 11.773, de 23 de setembro de 1999 e nº 12.025, de 25 de março de 2000.
Palácio dos Tropeiros, em 26 de abril de 2 017, 362º da Fundação de Sorocaba.

JOSÉ ANTONIO CALDINI CRESPO
Prefeito Municipal

ERIC RODRIGUES VIEIRA
Secretário dos Assuntos Jurídicos e Patrimoniais

HUDSON MORENO ZULIANI
Secretário do Gabinete Central

FABIO DE CASTRO MARTINS
Secretário da Fazenda

Publicado na Divisão de Controle de Documentos e Atos Oficiais, na data supra.

VIVIANE DA MOTTA BERTO
Chefe da Divisão de Controle de Documentos e Atos Oficiais

(Processo nº 13.406/1996)
DECRETO Nº 22.779, DE 26 DE ABRIL DE 2 017.

(Dispõe sobre permissão de uso de bem público municipal a título precário, revoga expressamente os decretos nºs 14.767, de 2 de fevereiro de 2006 e 18.886, de 9 de março de 2011, que dispõem, respectivamente, sobre permissão de uso de bem público municipal a título precário e sua prorrogação e dá outras providências).

JOSÉ ANTONIO CALDINI CRESPO, Prefeito de Sorocaba, no uso das atribuições que lhe são conferidas pela Lei Orgânica do Município,

DECRETA:

Art. 1º Fica permitido a titulo precário, pelo prazo de 48 (quarenta e oito) meses, a contar da data da publicação deste Decreto, o uso do imóvel municipal abaixo descrito e caracterizado, pela ASSOCIAÇÃO DOS AUTISTAS DE SOROCABA, conforme consta do Processo Administrativo nº 13.406/1996, a saber:

"Terreno constituído por parte da Área Institucional, do loteamento denominado "Jardim Wanel Ville II", nesta cidade, contendo a área de 9.064,00 m², pertencente à Prefeitura Municipal de Sorocaba, com as seguintes características e confrontações: faz frente para a Rua Luiz Gabriotti, onde mede 160,00 metros; do lado direito de quem da rua olha para o terreno, confronta-se com a Área do Pátio de Estacionamento do Cemitério Santo Antonio, onde mede 18,80 metros; do lado esquerdo, confronta-se com o remanescente da área em questão, onde mede 94,50 metros; nos fundos, confronta-se com propriedade pertencente à Prefeitura Municipal de Sorocaba, onde mede 177,00 metros".

Parágrafo único. Na forma determinada no artigo 1º do Decreto nº 13.023, de 19 de março de 2001, com a redação dada pelo Decreto nº 18.915, de 23 de março de 2011, a permissão de uso descrita no "caput" deste artigo será prorrogada automaticamente por iguais períodos, a contar da data de publicação deste Decreto.

Art. 2º A permissionária poderá utilizar o imóvel público para fins filantrópicos, nas áreas de saúde e assistência social, voltados à comunidade, mediante parecer técnico emitido pelas secretarias envolvidas, ficando a permissionária obrigada a apresentar às secretarias relatório anual que comprove a efetiva prestação de serviço à comunidade, sob pena de revogação da permissão.

Art. 3º Em relação às finalidades descritas no artigo 2º deste Decreto, a permissionária obriga-se a fornecer e manter recursos humanos, viabilizando a manutenção das atividades filantrópicas, bem como a equipar e manter o local com o necessário material para uso comunitário.

Art. 4º Quando da devolução do imóvel ao Poder Público, as eventuais benfeitorias ali existentes ficarão integradas ao Patrimônio Público, sem direito a qualquer indenização ou retenção.

Art. 5º É vedada a utilização da área pública descrita no art. 1º deste Decreto para fins comerciais.

Art. 6º A permissionária assinará Termo de Responsabilidade pelo qual se obrigará a manter o imóvel limpo e cercado, defendendo-o de qualquer turbação ou esbulho, permitindo que os agentes da municipalidade adentrem à área sempre que necessário, assim como pagar as tarifas públicas incidentes sobre o imóvel ora permitido, decorrentes de serviços públicos mensuráveis e divisíveis, utilizados pela permissionária ou postos a sua disposição.

Art. 7º Na hipótese de existência de mata ciliar, faixa de proteção ao córrego, ou demais áreas de preservação permanente, na área ora permitida, fica a permissionária obrigada a protegê-la.

Art. 8º A presente permissão é revogável a qualquer tempo, independente de qualquer indenização, sem prévio aviso, a critério da Administração Pública Municipal.

Art. 9º As despesas decorrentes da execução do presente Decreto correrão por conta de verba orçamentária própria.

Art. 10. Este Decreto entra em vigor na data de sua publicação, ficando expressamente revogados os decretos nºs 14.767, de 2 de fevereiro de 2006 e 18.886, de 9 de março de 2011.

Palácio dos Tropeiros, em 26 de abril de 2 017, 362º da Fundação de Sorocaba.

JOSÉ ANTONIO CALDINI CRESPO
Prefeito Municipal

ERIC RODRIGUES VIEIRA
Secretário dos Assuntos Jurídicos e Patrimoniais

HUDSON MORENO ZULIANI
Secretário do Gabinete Central

FABIO DE CASTRO MARTINS
Secretário da Fazenda

Publicado na Divisão de Controle de Documentos e Atos Oficiais, na data supra.

VIVIANE DA MOTTA BERTO
Chefe da Divisão de Controle de Documentos e Atos Oficiais

DECRETO Nº 22.780, DE 26 DE ABRIL DE 2 017.

(Altera a redação dos artigos 3º e 10 do Regulamento dos Serviços de Estacionamento Rotativo em Vias e Logradouros de Sorocaba, denominado Zona Azul, aprovado pelo Decreto nº 22.268, de 5 de maio de 2016 e dá outras providências).

JOSÉ ANTONIO CALDINI CRESPO, Prefeito de Sorocaba, no uso das atribuições que lhe são conferidas pela Lei Orgânica do Município,

DECRETA:

Art. 1º O artigo 3º do Regulamento dos Serviços de Estacionamento Rotativo em Vias e Logradouros de Sorocaba, denominado Zona Azul, aprovado pelo Decreto nº 22.268, de 5 de maio de 2016, passa a vigorar com a seguinte redação:

"Art. 3º Compete à Empresa de Desenvolvimento Urbano e Social de Sorocaba-URBES, através de sua estrutura organizacional o planejamento, gerenciamento e fiscalização dos serviços de estacionamento rotativo das vias públicas do Município, de forma direta ou indireta, nos termos da Lei nº 11.160, de 26 de agosto de 2015". (NR)

Art. 2º O artigo 10 do Regulamento dos Serviços de Estacionamento Rotativo em Vias e Logradouros de Sorocaba, denominado Zona Azul, aprovado pelo Decreto nº 22.268, de 5 de maio de 2016, passa a vigorar com a seguinte redação:

"Art. 10. Caberá à Empresa de Desenvolvimento Urbano e Social de Sorocaba - URBES, direta ou indiretamente, realizar a modernização no serviço de estacionamento rotativo de vias públicas, com o propósito de orientar os usuários para a correta utilização do estacionamento regulamentado, efetuar o controle de utilização das vagas do estacionamento regulamentado e do tempo de utilização, por meio de equipamentos eletrônicos e sistemas inteligentes e manter sinalizadas as vias públicas". (NR)

Art. 3º Ficam mantidas as demais disposições do Decreto nº 22.268, de 5 de maio de 2016.

Art. 4º As despesas decorrentes da execução do presente Decreto correrão por conta de verba orçamentária própria.

Art. 5º Este Decreto entra em vigor na data de sua publicação.

Palácio dos Tropeiros, em 26 de abril de 2 017, 362º da Fundação de Sorocaba.

JOSÉ ANTONIO CALDINI CRESPO
Prefeito Municipal

ERIC RODRIGUES VIEIRA
Secretário dos Assuntos Jurídicos e Patrimoniais

HUDSON MORENO ZULIANI
Secretário do Gabinete Central

WILSON UNTERKIRCHER FILHO
Secretário de Mobilidade e Acessibilidade

Publicado na Divisão de Controle de Documentos e Atos Oficiais, na data supra.

VIVIANE DA MOTTA BERTO
Chefe da Divisão de Controle de Documentos e Atos Oficiais

DECRETO Nº 22.781, DE 26 DE ABRIL DE 2 017.

(Dispõe sobre a criação da Comissão Multidisciplinar para estudos técnicos, avaliação, definição, padronização, com objetivo de implantar o Programa de Acessibilidade em todas as calçadas do Município de Sorocaba dá outras providências).

JOSÉ ANTONIO CALDINI CRESPO, Prefeito de Sorocaba, no uso das atribuições que lhe são conferidas pela Lei Orgânica do Município, e

CONSIDERANDO a necessidade de implantar o Programa de Acessibilidade em todas as calçadas da cidade, com prioridade para o deslocamento de pedestres e pessoas com mobilidade reduzida;

CONSIDERANDO a necessidade de resgatar o espaço de circulação das calçadas permitindo a acessibilidade de todos os usuários, de modo que os deslocamentos possam se dar com segurança e com mínimo risco de acidentes devidos às interferências do mobiliário urbano;

CONSIDERANDO a necessidade de proporcionar rotas contínuas integrando destinos e ampliando as possibilidades de ir e vir dos transeuntes;

CONSIDERANDO a necessidade de garantir que o espaço da calçada seja projetado e construído segundo normas técnicas e desenho adequado,

DECRETA:

Art. 1º Fica instituída Comissão Multisetorial responsável para realização de estudos técnicos, avaliação, definição e padronização das Calçadas Municipais.

Art. 2º A Comissão será constituída pelo Prefeito e representantes indicados pelas Secretarias Municipais e de orgãos e entidades da sociedade civil e do setor da construção civil, conforme segue:

I – Coordenador:

a) Prefeito de Sorocaba;

b) representante da Secretaria da Mobilidade e Acessibilidade;

II – representantes das Secretarias Municipais:

a) Secretaria dos Assuntos Jurídicos e Patrimoniais;

b) Secretaria da Cidadania e Participação Popular;

c) Secretaria de Conservação, Serviços Públicos e Obras;

d) Secretaria da Fazenda;

e) Secretaria do Gabinete Central;

f) Secretaria de Igualdade e Assistência Social;

g) Secretaria do Meio Ambiente, Parque e Jardins;

h) Secretaria de Planejamento e Projetos;

i) Secretaria de Recursos Hídricos.

III – representantes de órgãos e entidades da sociedade civil e construção civil:

a) Associação dos Deficientes da Região de Sorocaba;

b) Associação dos Engenheiros e Arquitetos de Sorocaba - AEAS;

c) Conselho Municipal de Trânsito e Transportes - COMUTRAN;

d) Conselho Regional de Engenharia e Agronomia do Estado de São Paulo - CREA/SP – Sorocaba;

e) Conselho de Arquitetura e Urbanismo de São Paulo - CAU/SP – Sorocaba;

f) Sindicato da Construção – SINDUSCON – Sorocaba.

Art. 3º As atividades e responsabilidades da Comissão Multisetorial ora instituída e nomeada, encerrar-se-ão anualmente, sendo facultada a recondução dos membros representantes.

Art. 4º Serão realizadas reuniões para cumprimento do disposto no artigo 1º, deste Decreto sendo que a presença dos representantes indicados será facultativa.

Art. 5º Os serviços prestados em decorrência deste ato são considerados de relevante interesse público e serão prestados gratuitamente.

Art. 6º As despesas com a execução do presente Decreto, correrão por conta de verba orçamentária própria, consignada em orçamento.

Art. 7º Este Decreto entra em vigor na data de sua publicação.

Palácio dos Tropeiros, em 26 de abril de 2 017, 362º da Fundação de Sorocaba.

JOSÉ ANTONIO CALDINI CRESPO
Prefeito Municipal

ERIC RODRIGUES VIEIRA
Secretário dos Assuntos Jurídicos e Patrimoniais

HUDSON MORENO ZULIANI
Secretário do Gabinete Central

WILSON UNTERKIRCHER FILHO
Secretário de Mobilidade e Acessibilidade

Publicado na Divisão de Controle de Documentos e Atos Oficiais, na data supra.

VIVIANE DA MOTTA BERTO
Chefe da Divisão de Controle de Documentos e Atos Oficiais

(Processo nº 5.887/2010-SAAE)
DECRETO Nº 22.783, DE 26 DE ABRIL DE 2 017.

(Declara imóvel de utilidade pública, para fins de instituição de faixa de servidão para implantação do Coletor Pirajibu e dá outras providências).

JOSÉ ANTONIO CALDINI CRESPO, Prefeito de Sorocaba, no uso das atribuições que lhe são conferidas pela Lei Orgânica do Município,

DECRETA:

Art. 1º Fica declarado de utilidade pública, a fim de ser instituída, pelo Serviço Autônomo de Água e Esgoto de Sorocaba, faixa de servidão destinada à implantação do Coletor Pirajibu, o imóvel abaixo descrito e caracterizado, situado nesta cidade de Sorocaba, conforme consta no Processo Administrativo nº 5.887/2010-SAAE, a saber:

Proprietário: Consta pertencer a SPL – CONSTRUTORA E PAVIMENTADORA LTDA. e outros ou sucessores.

Local: Avenida Independência, no Bairro Éden – Sorocaba/SP.

Matrícula nº 4.220 do 1º Oficial de Registro de Imóveis de Sorocaba.

Área da faixa de servidão: 1.068,91 m².

Área remanescente: 35.231,09 m².

Área total do imóvel: 36.300,00 m².

Descrição: "Essa descrição tem início no ponto número 01, de coordenadas 7408182.326 N e 254317.953 E, localizado na divisa da propriedade com o sistema de lazer do Jardim Eden Ville. Deste ponto segue em linha reta por uma distância de 63,16 metros, com azimute 359°36'00", até encontrar o ponto 02, deste ponto segue em linha reta por uma distância de 42,03 metros, com azimute 163°34'34", até encontrar o ponto 03, deste ponto segue em linha reta por uma distância de 55,30 metros, com azimute 276°54'18", até encontrar o ponto 04, deste ponto segue em linha reta por uma distância de 60,54 metros, com azimute 309°51'31", até encontrar o ponto 05, deste ponto segue em linha reta por uma distância de 44,95 metros, com azimute 350°50'03", até encontrar o ponto 06, sempre confrontando com área remanescente da propriedade, deste ponto segue em linha reta por uma distância de 4,02 metros, com azimute 75°09'11", confrontando com a Av. Paraná, até encontrar o ponto 07, deste ponto segue em linha reta por uma distância de 43,85 metros, com azimute 350°50'03", até encontrar o ponto 08, deste ponto segue em linha reta por uma distância de 57,86 metros, com azimute 309°51'31", até encontrar o ponto 09, deste ponto segue em linha reta por uma distância de 56,74 metros, com azimute 276°54'18", até encontrar o ponto 10, deste ponto segue em linha reta por uma distância de 45,22 metros, com azimute 163°34'32", até encontrar o ponto 11, deste ponto segue em linha reta por uma distância de 64,81metros, com azimute 359°36'01", até encontrar o ponto 12, sempre confrontando com área remanescente da propriedade, deste ponto segue em linha reta por uma distância de 4,14 metros, com azimute 104°42'04", confrontando com o sistema de lazer do Jardim Eden Ville, até encontrar o ponto 01, início desta descrição, perfazendo uma área de 1.068,91 m², sendo que toda a faixa de servidão encontra-se inserida na faixa de APP".

Art. 2º A presente instituição visa à implantação do Coletor Pirajibu, razão pela qual, sobre referida área não poderão ser levantadas construções de quaisquer espécies, nem poderão ser opostos quaisquer embaraços que inviabilizem ou prejudiquem a obra.

Art. 3º A servidão será instituída por escritura pública, em havendo acordo ou anuência do proprietário, ou judicialmente na hipótese contrária.

Art. 4º Havendo acordo quanto ao preço e ao pagamento, as aquisições far-se-ão por qualquer das formas previstas no Código Civil Brasileiro, uma vez satisfeitas as seguintes exigências:

I - que o preço não ultrapasse o respectivo laudo de avaliação;

II - que o proprietário ofereça título de filiação vintenária, bem como certidões negativas, que provem não existirem quaisquer ônus sobre o imóvel expropriado.

Art. 5º As despesas decorrentes da execução do presente Decreto, correrão por conta de verba orçamentária própria.

Art. 6º Este Decreto entra em vigor na data de sua publicação, ficando expressamente revogado o Decreto nº 18.843, de 16 de fevereiro de 2011.

Palácio dos Tropeiros, em 26 de abril de 2 017, 362º da Fundação de Sorocaba.

JOSÉ ANTONIO CALDINI CRESPO
Prefeito Municipal

ERIC RODRIGUES VIEIRA
Secretário dos Assuntos Jurídicos e Patrimoniais

HUDSON MORENO ZULIANI
Secretário do Gabinete Central

RONALD PEREIRA DA SILVA
Secretário de Recursos Hídricos

Publicado na Divisão de Controle de Documentos e Atos Oficiais, na data supra.

VIVIANE DA MOTTA BERTO
Chefe da Divisão de Controle de Documentos e Atos Oficiais

LEIS

(Processo nº 5.354/2017)
LEI Nº 11.510, DE 25 DE ABRIL DE 2 017.

(Altera a redação do art. 17 da Lei nº 11.082, de 14 de abril de 2015, que dispõe sobre funcionamento das feiras livres no Município e dá outras providências).

Projeto de Lei nº 63/2017 – autoria do EXECUTIVO.

A Câmara Municipal de Sorocaba decreta e eu promulgo a seguinte Lei:

Art. 1º O art. 17 da Lei nº 11.082, de 14 de abril de 2015, que dispõe sobre funcionamento das feiras livres no Município passa a vigorar com a seguinte redação:

"Art. 17. A licitação dos espaços públicos nas feiras livres será feita através de Edital de Chamamento ou pela maior oferta, tendo por base o valor mínimo mensal do metro quadrado estabelecido em Decreto do Poder Executivo, multiplicado pela área do espaço público objeto da permissão de uso". (NR)

Art. 2º Ficam mantidas as demais disposições de Lei nº 11.082, de 14 de abril de 2015.

Art. 3º As despesas com a execução desta Lei correrão por conta de verba orçamentária própria.

Art. 4º Esta Lei entra em vigor na data de sua publicação.

Palácio dos Tropeiros, em 25 de abril de 2 017, 362º da Fundação de Sorocaba.

JOSÉ ANTONIO CALDINI CRESPO
Prefeito Municipal

ERIC RODRIGUES VIEIRA
Secretário dos Assuntos Jurídicos e Patrimoniais

HUDSON MORENO ZULIANI
Secretário do Gabinete Central

ALEXANDRE HUGO DE MORAES
Secretário de Abastecimento e Nutrição

Publicada na Divisão de Controle de Documentos e Atos Oficiais, na data supra.

VIVIANE DA MOTTA BERTO
Chefe da Divisão de Controle de Documentos e Atos Oficiais

JUSTIFICATIVA:

SEJ-DCDAO-PL-EX- 007/2017

Processo nº 5.354/2017

Excelentíssimo Senhor Presidente:

Tenho a honra de encaminhar à apreciação e deliberação dessa E. Câmara o incluso Projeto de Lei que dispõe sobre alteração do art. 17 da Lei nº 11.082 de 14 de abril de 2015, que dispõe sobre funcionamento das feiras livres no Município e dá outras providências.

Cumpre informar que a presente propositura é de autoria do I. Vereador Fernando Dini e nesta oportunidade, apresento a Justificativa que segue abaixo:

O citado artigo determina que a licitação dos espaços públicos nas feiras livres seja feita pela maior oferta. O que se pretende com a presente alteração é que possa a Municipalidade proceder a Edital de Chamamento.

Como é do conhecimento de Vossa Excelência e D. Pares é extremamente preocupante a crise econômica que assola o País, o que, via de consequência eleva a taxa de desemprego de muitas pessoas e afeta inúmeras famílias. As pessoas buscam meios de obter renda para o sustento e isso acaba por gerar aumento na procura por trabalhos informais, por não verem outra solução. A contratação para o mercado de trabalho torna-se cada vez mais exigente, o que limita o acesso de várias pessoas. O desemprego é o maior desafio da sociedade, posto ser o trabalho o suporte que garante o equilíbrio e a convivência social mais harmoniosa.

A Prefeitura vem envidando esforços para, ao menos minimizar o sofrimento dessas pessoas e nesse contexto, a presente medida se justifica visando a possibilidade de que um maior número de pessoas tenha acesso a uma vida mais digna.

A Lei em comento dispõe:

"...

Art. 15. O Poder Executivo permitirá o uso de espaços públicos, a título precário e oneroso, mediante a realização de procedimento licitatório nos termos da Lei Federal nº 8.666, de 21 de junho de 1993 e suas alterações, pelo prazo máximo de 60 (sessenta) meses.

§ 1º As permissões de uso, de que trata o caput do presente artigo, serão outorgadas exclusivamente a microempreendedor individual (MEI), ou ao microempresário individual (ME), em caráter pessoal e intransferível, nas condições estabelecidas no Edital de licitação, Decreto e Contrato de permissão de uso.

...".

Com a alteração da Lei que rege a matéria, poder-se-á tornar mais célere o trâmite dos procedimentos licitatórios que dizem respeito ao regramento do funcionamento das feiras livres, possibilitando também que a Municipalidade proceda à criação de mais feiras livres. Certamente, isso estimulará a economia das feiras livres, posto que as mesmas devem ser reconhecidas e valorizadas, na medida em que continuam a impulsionar práticas cotidianas de trabalho, gerando renda, podendo prover inúmeras famílias.

Diante do exposto, estando dessa forma justificada a presente proposição, aguardo sua transformação em Lei e apresento protestos de estima e consideração.

(Processo nº 8.710/2017)

LEI Nº 11.511, DE 26 DE ABRIL DE 2 017.

(Dispõe sobre denominação de "DR. GAL MOREIRA DINI" a um próprio municipal e dá outras providências).

Projeto de Lei nº 77/2017 – autoria do EXECUTIVO.

A Câmara Municipal de Sorocaba decreta e eu promulgo a seguinte Lei:

Art. 1º Fica denominada "DR. GAL MOREIRA DINI" a Unidade Básica de Saúde - UBS localizada à Rua Romeu Benedicto Darbello, Jd. Carandá.

Art. 2º A placa indicativa conterá, além do nome, a expressão "Cidadão Emérito

1968 - 2016".
Art. 3º As despesas com a execução da presente Lei correrão por conta de verba orçamentária própria.
Art. 4º Esta Lei entra em vigor na data de sua publicação.
Palácio dos Tropeiros, em 26 de abril de 2 017, 362º da Fundação de Sorocaba.

JOSÉ ANTONIO CALDINI CRESPO
Prefeito Municipal

ERIC RODRIGUES VIEIRA
Secretário dos Assuntos Jurídicos e Patrimoniais

HUDSON MORENO ZULIANI
Secretário do Gabinete Central

Publicada na Divisão de Controle de Documentos e Atos Oficiais, na data supra.

VIVIANE DA MOTTA BERTO
Chefe da Divisão de Controle de Documentos e Atos Oficiais

JUSTIFICATIVA:
SEJ-DCDAO-PL-EX- 010/2017
Processo nº 8.710/2017
Excelentíssimo Senhor Presidente:
Tenho a honra de submeter à apreciação e deliberação dessa I. Casa o presente Projeto de Lei que dispõe sobre a denominação de "DR. GAL MOREIRA DINI" à Unidade Básica de Saúde - UBS localizada à Rua Romeu Benedicto Darbello – Jardim Carandá e dá outras providências.
Filho da advogada Heloísa Dini e do ex-prefeito de Sorocaba, Dr. Gualberto Moreira (que esteve à frente da Prefeitura entre 1948-1950 e 1955-1958), Gal Moreira Dini era casado com Lin Jun Yao Dini e não tinha filhos.
O homenageado, entre 1975 – 1982 concluiu o Ensino Fundamental (então 1º grau) na Escola Municipal "Dr. Achilles de Almeida". Cursou e concluiu entre 1983 – 1985 o Ensino Médio (então 2º grau) no Instituto de Educação e Letras "Colégio Objetivo" e entre 1987 – 1992 concluiu a Graduação em Medicina pela Universidade São Francisco – USF. Depois disso, foi longa sua busca pelo aperfeiçoamento profissional, a saber: entre 1993 – 1995 concluiu especialização - Residência médica, pela Pontifica Universidade Católica de Sorocaba. Residência médica em: Cirurgia geral, entre 1995 – 1998 concluiu aperfeiçoamento em Pós Graduação em Cirurgia Plástica pela Universidade Federal de São Paulo, UNIFESP, entre 1998 – 2000 concluiu mestrado em Cirurgia Plástica (Conceito CAPES 6), pela Universidade Federal de São Paulo, UNIFESP – Título: Tradução para a Língua Portuguesa da Adaptação Cultural e Validação da Versão Brasileira da Escala de Autoestima de Rosenberg, Ano de Obtenção: 2000, tendo como Professora Doutora Lydia Masako Ferreira - Palavras-chave: cirurgia plástica; QUALIDADE DE VIDA; QUESTIONARIOS. Em 2001 concluiu aperfeiçoamento em Pós-Graduação no Departamento de Psiquiatria da UNIFESP - Universidade Federal de São Paulo - Título: Sensibilidade da Escala de Autoestima Rosenberg/UNIFESP-EPM. Orientador: Professor Dr. Jair de Jesus Mari, entre 2000 – 2004 concluiu doutorado em Cirurgia Plástica (Conceito CAPES 6), na Universidade Federal de São Paulo – UNIFESP - Título: Validade de Construção e Sensibilidade da Escala de Autoestima de Rosenberg/UNIFESP-EPM - Ano de obtenção: 2004, tendo como Orientador: Profa. Dra Lydia Masako Ferreira - Palavras-chave: QUALIDADE DE VIDA; cirurgia plástica; QUESTIONARIOS.
Sintetizando sua via acadêmica tem-se que Dr. Gal construiu ao longo de sua vida profissional um currículo memorável: Mestrado em Cirurgia Plástica (2000) e Doutorado (2004) pela Universidade Federal de São Paulo - Escola Paulista de Medicina e foi Professor Orientador de Mestrado e Doutorado em Medicina Translacional (Capes 6) da Universidade Federal de São Paulo.
Na Graduação, em 1988 foi diretor de eventos da comissão de formatura da XXII Turma da Universidade de São Francisco. Foi orador da homenagem aos Pais da formatura da Turma XXII na Universidade de São Francisco. Foi estagiário do Professor Dr. Dean Toriumi- Chefe cabeça Pescoço Universidade de Illinois-Chicago e também estagiário do Prof. Dr. Dennis Herman do Instituto Portman, tendo ainda estágio Internacional em Dallas - Texas; estágios, Private Practice Prof.Dr. John Tebbetes, estágio Internacional em Paris - França.
O Doutor Gal Moreira Dini foi aluno do lendário Cirurgião Plástico Dr. Ivo Pitanguy e, entre outras atividades, era chefe da Divisão de Plástica de Nariz (Rinoplastia) da Universidade Federal de São Paulo - Escola Paulista de Medicina. Foi considerado o mais importante no mundo em rinoplastia; nos últimos 13 (treze) anos, foi revisor de artigos de rinoplastia da mais importante revista de cirurgia plástica do mundo, a "Plastic Reconstructive Surgery" e membro da Diretoria da Rhinoplasty Society. Teve 68 artigos publicados em Periódico Médico de Cirurgia Plástica, dos quais 31 em revistas e livros americanos.
Foi Chefe do Setor Rinoplastia DCP da UNIFESP-EPM. Professor Afiliado da Universidade Federal de São Paulo. Editorial Board Plastic & Reconstructive Surgery Magazine GO, Revisor das revistas Plastic & Reconstructive Surgery Magazine, Revista da Sociedade Brasileira de Cirurgia Plástica, Brazilian Journal of Medical and Biological Research, African Journal of Pharmacological Research, Turkiye Klinikleri Journal of Medical Sciences, Rev. Ciências Biológicas e da Saúde da Univ. Norte Paraná. Full Member Brazilian Society PS, Brazilian College of Surgeons, FILACP, IPRAS, ISAPS, PSRC, Rhinoplasty Society, EAFPS and Nose Foundation. International Associate Editor of PRS.
O Dr. Gal não foi brilhante apenas na Medicina, posto ter tido formações paralelas: em 1983 – 1984 concluiu o curso de SENIOR YEAR HIGH SCHOOL. (Carga horária: 700h), pela Suring High School, em 1990 concluiu Curso de Língua Francesa. (Carga horária: 160h) pela Cours de Langue Francaise Paris, em 1990 concluiu Curso de Línguas, pela École de Langues de Montreal Greater Montreal Language School. Em 1998 iniciou Graduação interrompida em Artes Plásticas, na Fundação Armando Álvares Penteado, concluindo-a em 1999 concluiu ARTES PLÁSTICAS. (Carga horária: 120h) pela Fundação Armando Álvares Penteado, em 2006 concluiu curso de Curta Duração. Isaps Veneza. Produziu um vasto repertório de obras artísticas: DINI; MOLINA NELSON. A HISTÓRIA DE SOROCABA EM TELAS. 2011 (EXPOSIÇÃO DE ARTE-); MOLINA NELSON; DINI. EXPOSIÇÃO DE ARTE - SOROCABA CIDADE LUZ - ASSOCIADO COM A SECRETARIA DE CULTURA DE SOROCABA. 2010 (EXPOSIÇÃO DE ARTE); MOLINA NELSON; DINI. EXPOSIÇÃO DE ARTE- PARIS CIDADE LUZ - ASSOCIADO COM A SECRETARIA DE CULTURA DE SOROCABA. 2009 (EXPOSIÇÃO DE ARTE); Gal Moreira; FERREIRA, Lydia Massako. CASA CIRURGIA PLÁSTICA 806. 1998 (INAUGURAÇÃO DO MOSAICO DA CASA CIRURGIA PLÁSTICA).
Profissionalmente em 1998 foi representante dos residentes da Universidade Federal de São Paulo - Escola Paulista de Medicina no Conselho Universitário (CONSU). Corresponsável pelo Setor de Vídeo e Fotografia da Disciplina de Cirurgia Plástica. Entre 1998 e 1999, foi preceptor da Disciplina de Cirurgia Plástica da Universidade Federal de São Paulo - Escola Paulista de Medicina, Médico Colaborador no grupo de Rinoplastia II da Disciplina de Cirurgia Plástica da Universidade Federal de São Paulo - Escola Paulista de Medicina, desde 2006 foi Chefe do Setor de Rinoplastia, Chefe do setor de Rinoplastia DCP-UNIFES, Chefe da Casa da Cirurgia Plástica da Universidade Federal de São Paulo - Escola Paulista de Medicina. Foi médico Assistente e Fundador da Liga de Cirurgia Plástica. Foi Professor visitante da PUC-SP entre 2011 e 2013.
Atuou pela The Rhinoplasty Society, RS, Estados Unidos, desde 2013, mantendo vínculo como Professor Visitante, Enquadramento Funcional: Comissão de Prêmios da Rhinoplasty Society. Foi Professor orientador da PSRC Mentorship Program-PSRC. Desde 2013 foi Professor Visitante da Board of the Brazil Strategic Team. Desde 2011 foi Professor Visitante da Annual Academic Reputation Survey. Desde 2006 foi Professor Orientador dos cursos de mestrado e doutorado.
Foi membro de corpo editorial dos seguintes periódicos: Plastic and Reconstructive Surgery (1963); Plastic and Reconstructive Surgery Global Open; UNOPAR Científica. Ciências Biológicas e da Saúde; Plastic and Reconstructive Surgery (Online); Türkiye Klinikleri Journal of Medical Sciences - Advisory Board; African Journal of Pharmacy and Pharmacology; REVISTA DA SOCIEDADE BRASILEIRA DE CIRURGIA PLÁSTICA; Brasilian Journal of Medical and Biological Research- USP; Plastic and Reconstructive Surgery. Foi também revisor de inúmeros periódicos entre os quais: Brasilian Journal of Medical and Biological Research- USP; Revista da Sociedade Brasileira de Cirurgia Plástica; Plastic and Reconstructive Surgery; Türkiye Klinikleri Journal of Medical Sciences - Advisory Board.
No Brasil fez estágio em Queimados e Cirurgia Plástica, treinamentos ministrados, Hospital Municipal do Tatuapé - SP foi Clínico Plantonista em serviços técnicos especializados e Hospital Psiquiátrico tais como no: Hospital Mental Medicina, Hospital Samaritano de Sorocaba, Santa Casa de Sorocaba.
Ao longo de sua vida recebeu inúmeras condecorações e prêmios, entre os quais: 2013 - Membro Titular da Nose Foundation, EAFPS- European Academy of Facial Plast Surgery; 2013 - Membro Titular, IPRAS (International Plastic Reconstructive and Aesthetic Surgery; 2013 - Honorary Doctorate of Letters, Cambridge International Centre; 2013 - Delegado Ambiental, Constituição Ecológica de Proteção e Apoio ao Meio Ambiente-
CEPAMA; 2013 - Membro do Plastic Surgery Research Council- United States of America, Plastic Surgery Research Council; 2012 - Membro Efetivo do Instituto Histórico Geográfico e Genealógico de Sorocaba (10/06/2012), Casa de Aluísio de Almeida - Instituto Histórico Geográfico e Genealógico de Sorocaba; 2012 - ORDER OF INTERNATIONAL FELLOWSHIP, BIO CENTRE CAMBRIDGE ENGLAND; 2012 - Membro Titular do "The Rhinoplasty Society", "The Rhinoplasty Society"; 2012 - Membro Titular do Membro Titular do "European Academy of Facial Plastic Surgery/ European Rhinoplasty Society", "European Academy of Facial Plastic Surgery/ European Rhinoplasty Society"; 2011 - Citizen Emeritus of the City of Sorocaba, São Paulo/ Brazil, Câmara dos vereadores da Cidade de Sorocaba- Título de Cidadão Emérito da Cidade de Sorocaba; 2011 - Membro Correspondente da AExPi, Associação dos Ex-Alunos do Prof. Ivo Pitanguy; 2011 - The International Hippocrates Award, International Biographical Center-Cambridge; 2011 - The seat of Wisdon, ABIWORLDWIDE; 2010 - 1st. Prize at Dallas Rhinoplasty Symposium, University of Texas- SouthWestern (USA); 2010 - Vice Chancellor -Worls Academy of Letters, ABI- St. John´s College, Cambridge England; 2009 - Trabalho premiado na XXVª Jornada Sulbrasileira, Sociedade Brasileira de Cirurgia Plástica; 2009 - Citation Meritorious Achievement, IBC CAMBRIDGE ENGLAND; 2009 - DIRECTORIAL TESTIMONIAL OF ACHIEVEMENT AND DISTINCTION 2009-2010, IBC CAMBRIDGE ENGLAND; 2009 - VICE PRESIDENT OF THE RECOGNITION BOARD OF THE WORLD CONGRESS OF ARTS, SCIENCES AND COMMUNICATIONS, AMERICAN BIOGRAPHICAL INSTITUTE; 2009 - UNIVERSAL AWARD OF ACCOMPLISHMENT, THE ABO CHRONICLES- USA; 2009 - THE INTERNATIONAL MEDAL OF HONOUR-2010, THE INTERNATIONAL BIOGRAPHICAL CENTRE CAMBRIDGE ENGLAND; 2009 - DEPUTY DERECTOR GENERAL OF IBC, THE INTERNATIONAL BIOGRAPHICAL CENTRE CAMBRIDGE ENGLAND; 2 009 - MEDICINE AND HEALTHCARE 7th Edition 2009-2010, ONG-Marquis Foundation 1899. 2008 - Who's who in the World 25th Aniversary, ONG-Marquis Foundation 1899; 2008 - WHO´S WHO IN AMERICA 63rd edition, ONG MARQUIS 1889; 2008 - Antônio Prudente- Menção Honrosa, Sociedade Brasileira de Cirurgia Plástica-Congresso Brasileiro; 2007 - Prêmio EMERGING LEADERS IN THE WORLD10th Anniversary edition, ONG-Marquis Foundation 1899; 2007 - WHO´S WHO-AMERICA 62nd edition, ONG marquis who´s who; 2006 - Prêmio Who's Who in the World, ONG-Marquis Foundation 1899; 2004 - Prêmio - Homenagem: Diploma Congratulação, Câmara Municipal de Sorocaba; 2003 - Membro Titular, Colégio Brasileiro de Cirurgiões; 2000 - Membro Especialista, Colégio Brasileiro de Cirurgiões; 1999 - Membro Titular, Sociedade Brasileira de Cirurgia Plástica; 1997 - Membro Especialista, Sociedade Brasileira de Cirurgia Plástica; 1995 - 1º Prêmio no Congresso Mundial de Cirurgia Plástica, Congress of the International Confederation em Yokohama - Japan.
Foi membro de 10 bancas de mestrado e 8 de doutorado, participou ainda de bancas de julgamento entre os quais: Gal Moreira. Julgamento dos Casos recebidos no Comitê de ética Médica no Hospital Santa Lucinda Sorocaba - Reunião todas as primeiras quartas-feiras do mês. 2014; GM. Julgamento dos Casos recebidos no Comitê de Ética Médica no Hospital Santa Lucinda Sorocaba - Reunião todas as primeiras quartas-feiras do mês – 2014; AUGUSTINHO, L. B. Z.; SABINO NETO, Miguel; Gal Moreira; Ferreira LM. AVALIAÇAO DE MATRICULA PARA DEFESA DE TESE MESTRADO - Lilian Baldan Záccaro Augustinho. 2013. Universidade Federal de São Paulo; AUGUSTO, F. S.; SABINO NETO, Miguel; FERREIRA, L. M.; Gal Moreira. AVALIAÇAO DE MATRICULA PARA DEFESA DE TESE MESTRADO. 2013. Universidade Federal de São Paulo; Gal Moreira. Julgamento dos Casos recebidos no Comitê de Ética Médica no Hospital Santa Lucinda Sorocaba - Reunião todas as primeiras quartas-feiras do mês. 2013. Pontifícia Universidade Católica de São Paulo; Gal Moreira. Awards Committee. 2013. The Rhinoplasty Society; G M. International Society Committee. 2013; Gal Moreira; FERREIRA, Lydia Massako. PROVA DE QUALIFICAÇÃO PARA RESIDÊNCIA EM CIRURGIA PLÁSTICA-REPARADORA-UNIFESP. 2012. Universidade Federal de São Paulo; Gal Moreira; GONELLA, H. A.. PROVA DE QUALIFICAÇÃO PARA RESIDÊNCIA EM CIRURGIA PLÁSTICA-PUC-SP. 2012. Pontifícia Universidade Católica de São Paulo; Gal Moreira. Julgamento dos Casos recebidos no Comitê de ética Médica no Hospital Santa Lucinda Sorocaba- Reunião todas as primeiras quartas-feiras do mês. 2012. Pontifícia Universidade Católica de São Paulo; DINI. PRESIDENTE DE MESA EM PRÉ DEFESA DE TESE DE DOUTORADO- MARIA JOSE DE AZEVEDO BRITO. 2 011. Universidade Federal de São Paulo; DINI. PRESIDENTE DE MESA DE PRÉ DEFESA TESE DOUTORADO- FABIANNE M P FURTADO 02/07/2011. 2011. Universidade Federal de São Paulo; DINI. PRESIDENTE DE BANCA PRÉ DEFESA DE TESE DIONE B VILLA NOVAS SILVA. 2011. Universidade Federal de São Paulo; Gal Moreira; FERREIRA, Lydia Massako. PROVA DE QUALIFICAÇÃO PARA RESIDÊNCIA EM CIRURGIA PLÁSTICA-REPARADORA-UNIFESP. 2 011. Universidade Federal de São Paulo; Gal Moreira. Julgamento dos Casos recebidos no Comitê de ética Médica no Hospital Santa Lucinda Sorocaba – Reunião todas as primeiras quartas-feiras do mês. 2011. Pontifícia Universidade Católica de São Paulo; Gal Moreira; FERREIRA, Lydia Massako.
Orientou ainda trabalhos 3 trabalhos de doutorado, 8 de mestrado, além de vários trabalhos de iniciação científica.
Contribuiu com a ciência através de uma vasta publicação científica. Segundo a Web of Science apresenta citações de total de trabalhos: 29; total de citações: 2980. Publicou 49 artigos em relevantes periódicos, foi autor de 20 capítulos de livros, escreveu 23 artigos em jornais e revistas, além de inúmeros trabalhos técnicos realizados.
A brilhante vida pessoal e profissional do Dr. Gal foi prematuramente ceifada em 30 de novembro de 2016 aos 48 (quarenta e oito) anos, quando, vítima de uma parada cardíaca ele veio a falecer, enquanto ainda estava em seu consultório, localizado no Jardim Paulistano. Sua partida tão repentina consternou não só familiares mais amigos e todos que o conheceram.
Por todas as razões aqui expostas é que a homenagem torna-se mais que merecida e estando devidamente justificada a proposição, conto com o costumeiro apoio dessa Casa de Leis, esperando que sejam apreciadas suas razões e fundamentos, sendo o Projeto ao final, transformado em Lei, pelo que renovo a Vossa Excelência e Nobres Pares protestos de estima e consideração, subscrevendo-me.

SAJ-DCDAO-PL-EX- 013/2017 – MENSAGEM ADITIVA
Processo nº 8.710/2017
Excelentíssimo Senhor Presidente:
Tenho a honra de encaminhar para apreciação e deliberação dessa E. Câmara, por intermédio de Vossa Excelência a presente Mensagem Aditiva a qual tem a finalidade de ser anexada à Mensagem original àquela apresentada junto ao SEJ-DCDAO-PL-EX-010/2017, que foi protocolado nessa Casa de Leis sob o nº 77/17 e que dispõe sobre denominação de "DR. GAL MOREIRA DINI" a Unidade Básica de Saúde - UBS localizada à Rua Romeu Benedicto Darbello – Jardim Carandá e dá outras providências.
A modificação que ora se propõe visa apenas alterar a Mensagem original para que faça constar que o Projeto de Lei anteriormente apresentado é consequência de encaminhamento feito pelo D. Vereador José Francisco Martinez, não se alterando o Projeto de Lei em sua essência. Com isso, reforça-se a firme intenção de os Poderes Executivo e Legislativo estarem irmanados na convicção de homenagear pessoas que muito contribuíram para o crescimento da cidade, como é o caso do homenageado no Projeto de Lei que acompanhou a Mensagem Original, Dr. Gal Moreira Dini.
Aguardo, portanto, o apoio de Vossa Excelência e D. Pares no sentido de que a Mensagem original seja apreciada com as alterações ora propostas.

(Processo nº 8.712/2017)
LEI Nº 11.512, DE 26 DE ABRIL DE 2 017.
(Dispõe sobre denominação de "DR. ADHEMAR GUIMARÃES" a um próprio público de nossa cidade e dá outras providências).
Projeto de Lei nº 78/2017 – autoria do Vereador EXECUTIVO.
A Câmara Municipal de Sorocaba decreta e eu promulgo a seguinte Lei:
Art. 1º Fica denominado "DR. ADHEMAR GUIMARÃES" o Complexo de Saúde Municipal e Bem-Estar Social localizado à Rua Nain, nº 57 (esquina com Av. Ipanema, 5.001), Jd. Betânia.
Art. 2º A placa indicativa conterá, além do nome a expressão: "Cidadão Emérito 1940-2014".
Art. 3º As despesas com a execução da presente Lei correrão por conta de verba orçamentária própria.
Art. 4º Esta Lei entra em vigor na data de sua publicação.
Palácio dos Tropeiros, em 26 de abril de 2 017, 362º da Fundação de Sorocaba.

JOSÉ ANTONIO CALDINI CRESPO
Prefeito Municipal

ERIC RODRIGUES VIEIRA
Secretário dos Assuntos Jurídicos e Patrimoniais

HUDSON MORENO ZULIANI
Secretário do Gabinete Central

Publicada na Divisão de Controle de Documentos e Atos Oficiais, na data supra.

VIVIANE DA MOTTA BERTO
Chefe da Divisão de Controle de Documentos e Atos Oficiais

JUSTIFICATIVA:
SEJ-DCDAO-PL-EX- 011/2017
Processo nº 8.712/2017
Excelentíssimo Senhor Presidente:
Tenho a honra de submeter à apreciação e deliberação dessa I. Casa o presente Projeto de Lei que dispõe sobre a denominação de "DR. ADHEMAR GUIMARÃES" ao Complexo de Saúde Municipal e Bem-Estar Social, localizado à Rua Nain nº 57 (esquina com a Avenida Ipanema nº 5.001) – Jardim Betânia e dá outras providências.
Filho do Senhor Octacílio Guimarães e da Senhora Waltrudes dos Santos, o Dr. Adhemar Guimarães nasceu nesta cidade, no dia 6 de fevereiro de 1940. Em 25 de fevereiro de 1966 casou-se com a Senhora Vera Maria Cenci Guimarães e dessa união nasceram os filhos Fernando Cenci Guimarães, Renata Cenci Guimarães, Cláudia Cenci Guimarães, Humberto Cenci Guimarães e Guilherme Cenci Guimarães. Teve ainda, a felicidade de ser avô de 13 netos.
Cursou o então Primário e Ginásio no Colégio "Ciências e Letras" e o então Colegial na Escola Estadual "Dr. Júlio Prestes de Albuquerque", apelidado Estadão.
O homenageado era médico, formado na Faculdade de Medicina de Sorocaba da Pontifícia Universidade Católica de São Paulo – PUC/SP - Turma de 1969, onde também fez sua especialização em dermatologia, incluindo Hanseníase e Moléstias Sexualmente Transmissíveis. Em 1970 iniciou carreira como professor auxiliar na cadeira de Dermatologia do Professor Humberto Cerruti, assessorado pelos Drs. Francisco Ribeiro Arantes e Garcia Duarte. Concomitantemente, trabalhou no Hospital "Dr. Francisco Ribeiro Arantes" – Pirapitingui, no período de 1971 a 1996. Aliado a isso, trabalho em sua clinica, de 1971 até 2012.
Faleceu em 29 de novembro de 2 014, deixando legado de caráter e dignidade a todos que o conheceram.
Assim é que, estando devidamente justificada a presente proposição e em respeito à memória, não só do Doutor Adhemar Guimarães, mas demonstrando respeito também a seus familiares, conto com o costumeiro apoio dessa Casa de Leis, esperando que sejam apreciadas suas razões e fundamentos, sendo o Projeto ao final, transformado em Lei, pelo que renovo a Vossa Excelência e Nobres Pares protestos de estima e consideração, subscrevendo-me.

SAJ-DCDAO-PL-EX- 012/2017 – MENSAGEM ADITIVA
Processo nº 8.712/2017
Excelentíssimo Senhor Presidente:
Tenho a honra de encaminhar para apreciação e deliberação dessa E. Câmara, por intermédio de Vossa Excelência a presente Mensagem Aditiva a qual tem a finalidade de ser anexada à Mensagem original àquela apresentada junto ao SEJ-DCDAO-PL-EX-011/2017, que foi protocolado nessa Casa de Leis sob o nº 78/17 e que dispõe sobre denominação de "DR. ADHEMAR GUIMARÃES" o Complexo de Saúde Municipal e Bem Estar Social, localizado à Rua Nain nº 57 (esquina com a Avenida Ipanema nº 5.001) – Jardim Betânia e dá outras providências.
A modificação que ora se propõe visa apenas alterar a Mensagem original para que faça constar que o Projeto de Lei anteriormente apresentado é consequência de encaminhamento feito pelo D. Vereador Rodrigo Maganhato, não se alterando o Projeto de Lei em sua essência. Com isso, reforça-se a firme intenção de os Poderes Executivo e Legislativo estarem irmanados na convicção de homenagear pessoas que muito contribuíram para o crescimento da cidade, como é o caso do homenageado no Projeto de Lei que acompanhou a Mensagem Original, Dr. Adhemar Guimarães.
Aguardo, portanto, o apoio de Vossa Excelência e D. Pares no sentido de que a Mensagem original seja apreciada com as alterações ora propostas.

Combata o mosquito, evite água parada.

SELC

Secretaria de Licitações e Contratos

TERMO ADITIVO DE CONTRATO

Processo CPL nº 312/2016 – Pregão Presencial nº 59/2016.
Objeto: Fornecimento de papel sulfite branco para diversas Secretarias.
Assunto: Fica o contrato celebrado em 21/06/2016 aditado em, aproximadamente, 25% (vinte e cinco por cento), dentro dos limites permitidos pelo artigo 65, inciso I, alínea "b" e § 1º da Lei 8.666/93.
Valor: R$ 74.370,24 (Setenta e Quatro Mil, Trezentos e Setenta Reais e Vinte e Quatro Centavos)
Contratante: Prefeitura de Sorocaba.
Contratada: Autopel Automação Comercial E Informática Ltda.

Luciana Medeiros
Seção de Apoio a Contratos de Materiais

DIVISÃO DE LICITAÇÕES
SEÇÃO DE PREGÕES

PROCESSO: CPL nº 430/2015
MODALIDADE: PREGÃO ELETRÔNICO nº 053/2015
OBJETO: REGISTRO DE PREÇOS DE ELETRODOMÉSTICOS PARA A SECRETARIA DA SAÚDE.
CONTRATANTE: PREFEITURA DE SOROCABA.
CONTRATADA: INOVAMAX TELEINFORMÁTICA LTDA – ME
- Item 18: DISCO RÍGIDO EXTERNO 1000GB USB COM FONTE
- Marca: Samsung
-Modelo: M3 1TB
- Preço unitário: R$ 348,00 (Trezentos e Quarenta e Oito Reais).
- Quantidade: 20 (vinte) peças.

REGIANE CHRISTINA FLORENTINO FRASSATO
SEÇÃO DE PREGÕES

DIVISÃO DE LICITAÇÕES
SEÇÃO DE PREGÕES

PROCESSO: CPL nº 430/2015
MODALIDADE: PREGÃO ELETRÔNICO nº 053/2015
OBJETO: REGISTRO DE PREÇOS DE ELETRODOMÉSTICOS PARA A SECRETARIA DA SAÚDE.
CONTRATANTE: PREFEITURA DE SOROCABA.
CONTRATADA: LJ DA SILVA DISTRIBUIÇÕES EIRELI ME
- Item 05: FOGÃO A GÁS COM 04 BOCAS.
- Marca: Atlas
-Modelo: Mônaco
- Preço unitário: R$ 317,84 (Trezentos e Dezessete Reais e Oitenta e Quatro Centavos).
- Quantidade: 20 (vinte) peças.
- Item 06: FREEZER HORIZONTAL 2 PORTAS 404 LITROS.
- Marca: Consul
-Modelo: CHB42
- Preço unitário: R$ 1.765,98 (Um Mil, Setecentos e Sessenta e Cinco Reais e Noventa e Oito Centavos).
- Quantidade: 30 (trinta) unidades.
- Item 09: MICROONDAS 27 L 110 V - BRANCO.
- Marca: Philco
-Modelo: PMS32
- Preço unitário: R$ 391,89 (Trezentos e Noventa e Um Reais e Oitenta e Nove Centavos).
- Quantidade: 30 (trinta) peças.
- Item 10: Televisor LED 40".
- Marca: SEMP TOSHIBA
-Modelo: 40DL4077I
- Preço unitário: R$ 1.789,94 (Um Mil, Setecentos e Oitenta e Nove Reais e Noventa e Quatro Centavos).
- Quantidade: 30 (trinta) peças.

REGIANE CHRISTINA FLORENTINO FRASSATO
SEÇÃO DE PREGÕES

DIVISÃO DE LICITAÇÕES
SEÇÃO DE PREGÕES

PROCESSO: CPL nº 430/2015
MODALIDADE: PREGÃO ELETRÔNICO nº 053/2015
OBJETO: REGISTRO DE PREÇOS DE ELETRODOMÉSTICOS PARA A SECRETARIA DA SAÚDE.
CONTRATANTE: PREFEITURA DE SOROCABA.
CONTRATADA: PAPA'S COMÉRCIO E DISTRIBUIÇÃO DE ALIMENTOS EIRELI – EPP
- Item 11: VENTILADOR OSCILANTE DE PAREDE BRANCO – 60 CM.
- Marca: Ventisol
-Modelo: Vop 60
- Preço unitário: R$ 181,00 (Cento e Oitenta e Um Reais).
- Quantidade: 300 (trezentas) peças.

REGIANE CHRISTINA FLORENTINO FRASSATO
SEÇÃO DE PREGÕES

DIVISÃO DE LICITAÇÕES
SEÇÃO DE PREGÕES

PROCESSO: CPL nº 430/2015
MODALIDADE: PREGÃO ELETRÔNICO nº 053/2015
OBJETO: REGISTRO DE PREÇOS DE ELETRODOMÉSTICOS PARA A SECRETARIA DA SAÚDE.
CONTRATANTE: PREFEITURA DE SOROCABA.
CONTRATADA: SULMATEL COMÉRCIO DE MATERIAIS E EQUIPAMENTOS LTDA – ME
- Item 04: REPRODUTOR DE DVD C/ CONTROLE REMOTO
- Marca: Eterny
-Modelo: ET2700
- Preço unitário: R$ 109,95 (Cento e Nove Reais e Noventa e Cinco Centavos).
- Quantidade: 30 (trinta) peças.
- Item 15: PURIFICADOR DE ÁGUA DE COLUNA C/ FILTRO DE CARVÃO
- Marca: Latina
-Modelo: PA355 + Base
- Preço unitário: R$ 498,50 (Quatrocentos e Noventa e Oito Reais e Cinquenta centavos).
- Quantidade: 24 (vinte e quatro) peças.

REGIANE CHRISTINA FLORENTINO FRASSATO
SEÇÃO DE PREGÕES

PORTARIA SELC Nº 012/2017

O Secretário de Licitações e Contratos, no uso de suas atribuições legais,
Considerando a necessidade de disciplinar a operação do sistema de licitações eletrônicas, e
Considerando o disposto no Decreto nº 14.575 e 14.576 de 05/09/2005,
RESOLVE:
Art. 1º - Designar os servidores Claudia Patricio Pereira, Renato Toiti Matuguma, Regiane Christina Florentino Frassato e Marcelo Trontino como REPRESENTANTES e/ou PREGOEIROS e ELEMENTOS DE APOIO da Prefeitura de Sorocaba nas suas licitações de Pregão Eletrônico.
Art. 2º - Designar os servidores Rosemeire Fantinati, Valéria Cristina Prestes de Almeida, Luanda Gomes Zara, Débora Cristina Koike Ikeda, Regina Célia Canhada Rodrigues, Marli Fatima Pereira e Bruna Pessini Biudes Silveira Molina, para desempenhar as funções de ELEMENTO DE APOIO e/ou PREGOEIRO da Prefeitura de Sorocaba nas licitações de Pregão Eletrônico.
Art. 3º - Designar os servidores Adriana Tobias Lizier, Aline Baradel Diniz, Andrea Cristina Aparecida Rodrigues, Juliana Roberta Cequinne, Camila Signorini Cardoso, Cristina Eide Roque, Célia Aparecida de Souza Carvalho, Deusdete de Matos, Adriana Machado Cicuto, Mateus Levi Ferreira, Aloisio Alves Batista e Camila Martins M. Machado para desempenhar as funções de ELEMENTO DE APOIO da Prefeitura de Sorocaba nas licitações de Pregão Eletrônico.
Art. 4º - Os designados servidores serão responsáveis para operar, através de senha pessoal, Sistema Eletrônico de Compras.
Art. 5º - São atribuições dos REPRESENTANTES: Designar o Pregoeiro e o Elemento de Apoio em cada processo licitatório; acessar o sistema de "Licitações-e", impostar dados referentes aos pregões, principalmente quanto a horários, datas e materiais ou serviços a serem licitados, publicar eletronicamente os processos licitatórios findos, depois dos mesmos terem sidos adjudicados pelo pregoeiro e homologados materialmente pelo Ordenador de Despesa.
Art. 6º - São atribuições dos PREGOEIROS: Impostar dados de licitação no sistema, coordenar o pregão em todas as etapas, abrir as propostas iniciais, iniciar a disputa na fase competitiva, encaminhar mensagens aos licitantes, suspender o pregão temporariamente e reiniciá-lo, decidir a respeito de eventuais imprevistos ou questões apresentadas durante o certame, receber recursos, realizar a habilitação dos arrematantes e adjudicar o objeto da licitação ao vencedor.
Art. 7º - São atribuições dos ELEMENTOS DE APOIO: Realizar todas as operações permitidas pelo sistema para a função, quando na condução de processos licitatórios da modalidade pregão eletrônico, tais como impostar dados de licitação no sistema e operar o computador, e em assistência ao pregoeiro ou ao representante desta municipalidade.
Art. 8º - Esta portaria entra em vigor na data de sua publicação, revogando a Portaria SEAD 010/2017, de 07 de abril de 2017.

Alexandre Gomes Robim
Secretário de Licitações e Contratos

PORTARIA SELC Nº 013/2017

O Secretário de Licitações e Contratos, por delegação de competência que lhe foi conferida pelo Decreto Municipal 21.006/2014 e nos termos do artigo 51 da Lei Federal 8.666/93, c/c Lei 8.883/94 e Lei 9648/98, resolve designar para comporem a Comissão de Análise e Avaliação de Aditivos e Prorrogações de Contratos oriundos de procedimentos licitatórios, a partir de 02 de maio de 2017, com vigência de 12 meses, os seguintes membros: Ana Beatriz Queiroz M. Vieira, Sandra Cristina Tiemi Toyosato Oliveira, Vera Lúcia Rodrigues da Cunha Souza e como suplentes, Paula Simone Magoga Luz, Janaina Cristina Jaques e Anisia Maria dos Santos, sob a presidência da primeira nomeada, sendo que os membros em impedimento serão substituídos pelos suplentes, ficando revogada a Portaria SELC nº 008/2017 de 07 de abril de 2017. Palácio dos Tropeiros, 18 de abril de 2017.

Alexandre Gomes Robim
Secretário de Licitações e Contratos

DIVISÃO DE LICITAÇÕES
SEÇÃO DE LICITAÇÕES

PROCESSO: CPL nº. 066/2016
MODALIDADE: PREGÃO PRESENCIAL nº. 008/2016
OBJETO: REGISTRO DE PREÇOS DE MEDICAMENTOS PARA ATENDER A REDE MUNICIPAL DE SAÚDE - ITENS NÃO FARMÁCIA BÁSICA.
CONTRATANTE: PREFEITURA DE SOROCABA
CONTRATADA: DUPATRI HOSPITALAR COMÉRCIO IMPORTAÇÃO E EXPORTAÇÃO LTDA
– Item 22 – MONTELUCASTE SODICO 5MG.
- Marca: Ache.
- Preço unitário: R$ 0,68 (Sessenta e Oito Centavos) cada comprimido.
- Quantidade: 90.000 (noventa mil) comprimidos.

REGIANE CHRISTINA FLORENTINO FRASSATO
SEÇÃO DE PREGÕES

DIVISÃO DE LICITAÇÕES.
SEÇÃO DE LICITAÇÕES.

PROCESSO: CPL nº. 152/2017.
MODALIDADE: PREGÃO ELETRÔNICO nº. 19/2017
OBJETO: AQUISIÇÃO DE COLETES BALÍSTICOS NÍVEL II PARA O EFETIVO DA GUARDA CIVIL MUNICIPAL.
CONTRATANTE: PREFEITURA DE SOROCABA.
CONTRATADA: KALESI COMÉRCIO DE EQUIPAMENTOS EIRELI ME
VALOR: R$ 200.000,00 (Duzentos Mil Reais).
DOTAÇÃO: 13.01.00.3.3.90.30.28.06.181.8002.2027.

MARCELO TRONTINO
SEÇÃO DE LICITAÇÕES

DIVISÃO DE LICITAÇÕES
SEÇÃO DE LICITAÇÕES
PROCESSO: CPL nº. 012/2017
MODALIDADE: Inexigibilidade nº. 01/2017
OBJETO: FORNECIMENTO DE 27.900 (VINTE E SETE MIL E NOVECENTAS) UNIDADES DE VALES TRANSPORTE / BILHETE SOCIAL PARA ATENDER AS NECESSIDADES DO TIRO DE GUERRA PELO PERÍODO DE 09 MESES (MARÇO A NOVEMBRO DE 2017).
CONTRATANTE: PREFEITURA DE SOROCABA
CONTRATADA: EMPRESA DE DESENVOLVIMENTO URBANO E SOCIAL DE SOROCABA – URBES
VALOR: R$ 114.390,00 (Cento e Quatorze Mil e Trezentos e Noventa Reais).
DOTAÇÃO: 050100.3.3.90.32.00.04.122.7001.2075

Cristiane de Oliveira Lima
Seção de Compras

DIVISÃO DE LICITAÇÕES
SEÇÃO DE PREGÕES

PROCESSO: CPL nº. 0513/2016
MODALIDADE: PREGÃO ELETRÔNICO nº. 094/2016
OBJETO: REGISTRO DE PREÇOS DE FIOS MONONYLON PARA SUTURA ATENDER A REDE MUNICIPAL DE SAÚDE.
CONTRATANTE: PREFEITURA DE SOROCABA
CONTRATADA: PONTUAL COMERCIAL EIRELI.
– Item 01: FIO MONONYLON P/ SUTURA 6.0 PRETO AG 2,0
- Marca/Fabricante: TECHNOFIO / ACE INDÚSTRIA
- Preço unitário: R$ 1,50 (Um Real e Cinquenta Centavos) cada envelope.
- Quantidade: 1.152 (Um Mil Cento e Cinquenta e Dois) envelopes.
– Item 02: FIO MONONYLON P/ SUTURA 3.0 PRETO AG 2,0
- Marca/Fabricante: TECHNOFIO / ACE INDÚSTRIA
- Preço unitário: R$ 1,22 (Um Real e Vinte e Dois Centavos) cada envelope.
- Quantidade: 18.240 (Dezoito Mil Duzentos e Quarenta) envelopes.
– Item 03: FIO MONONYLON P/ SUTURA 4.0 PRETO AG 2,0
- Marca/Fabricante: TECHNOFIO / ACE INDÚSTRIA
- Preço unitário: R$ 1,21 (Um Real e Vinte e Um Centavos) cada envelope.
- Quantidade: 9.840 (Nove Mil Oitocentos e Quarenta) envelopes.
– Item 04: FIO P/ SUTURA CATGUT SIMPLES 4.0 AG 2,0
- Marca/Fabricante: TECHNOFIO / ACE INDÚSTRIA
- Preço unitário: R$ 3,50 (Três Reais e Cinquenta Centavos) cada envelope.
- Quantidade: 1.056 (Um Mil e Cinquenta e Seis) envelopes.
– Item 05: FIO P/ SUTURA CATGUT CROMADO 4.0 AG 2,0
- Marca/Fabricante: TECHNOFIO / ACE INDÚSTRIA
- Preço unitário: R$ 3,58 (Três Reais e Cinquenta e Oito Centavos) cada envelope.
- Quantidade: 96 (Noventa e Seis) envelopes.
– Item 06: FIO MONONYLON P/ SUTURA 2.0 PRETO AG 3,0
- Marca/Fabricante: TECHNOFIO / ACE INDÚSTRIA
- Preço unitário: R$ 1,50 (Um Real e Cinquenta centavos) cada envelope.
- Quantidade: 864 (Oitocentos e Sessenta e Quatro) envelopes.
– Item 07: FIO MONONYLON P/ SUTURA 5.0 PRETO AG 2,0
- Marca/Fabricante: TECHNOFIO / ACE INDÚSTRIA
- Preço unitário: R$ 1,50 (Um Real e Cinquenta centavos) cada envelope.
- Quantidade: 2.256 (Dois Mil Duzentos e Cinquenta e Seis) envelopes.
– Item 08: FIO P/ SUTURA CATGUT SIMPLES 3.0 AG 2,5
- Marca/Fabricante: TECHNOFIO / ACE INDÚSTRIA
- Preço unitário: R$ 3,58 (Três Reais e Cinquenta e Oito Centavos) cada envelope.
- Quantidade: 1.152 (Um Mil Cento e Cinquenta e Dois) envelopes.

REGIANE CHRISTINA FLORENTINO FRASSATO
SEÇÃO DE PREGÕES

DIVISÃO DE LICITAÇÕES
SEÇÃO DE PREGÕES

PROCESSO: CPL nº. 1060/2015
MODALIDADE: PREGÃO ELETRÔNICO nº. 129/2015
DESTINADO AO REGISTRO DE PREÇOS DE APARELHOS ELÉTRICOS E ELETRÔNICOS PARA ATENDER AS UNIDADES DA SECRETARIA DA SAÚDE.
CONTRATANTE: PREFEITURA DE SOROCABA
CONTRATADA: SEATTLE TECNOLOGIA E COMERCIO DE PRODUTOS ELETROELETRONICOS EIRELI - EPP.
- Item 01 – FERRO ELETRICO A VAPOR – 1200 W
- Marca: Mondial
-Modelo: NF-31
- Preço unitário: R$ 44,00 (Quarenta e Quatro Reais) cada unidade
- Quantidade: 50 (cinquenta) unidades

REGIANE CHRISTINA FLORENTINO FRASSATO
SEÇÃO DE PREGÕES

DIVISÃO DE LICITAÇÕES
SEÇÃO DE LICITAÇÕES

PROCESSO: CPL nº. 065/2016
MODALIDADE: PREGÃO PRESENCIAL nº. 007/2016
OBJETO: REGISTRO DE PREÇOS DE FORNECIMENTO DE MEDICAMENTOS PARA ATENDER A REDE MUNICIPAL DE SAÚDE – ITENS FARMÁCIA BÁSICA.
CONTRATANTE: PREFEITURA DE SOROCABA
CONTRATADA: CRISTÁLIA PRODUTOS QUÍMICOS FARMACÊUTICOS LTDA.
– Item 12 – CLORETO DE SODIO 0,9% 250 ML
- Marca: SANOBIOL
- Preço unitário: R$ 1,96 (Um real e Noventa e Seis Centavos) cada frasco
- Quantidade: 180.000 (cento e oitenta mil) frascos
– Item 13 – CLORETO DE SODIO 0,9%- 1000 ML
- Marca: SANOBIOL
- Preço unitário: R$ 3,48 (Três reais e Quarenta e Oito Centavos) cada frasco
- Quantidade: 27.000 (vinte e sete mil) frascos.
– Item 14 – CLORETO DE SODIO 0,9%- 500 ML
- Marca: SANOBIOL
- Preço unitário: R$ 2,19 (Dois Reais e Dezenove Centavos) cada frasco
- Quantidade: 108.000 (cento e oito mil) frascos.
– Item 17 – CLORIDRATO DE LIDOCAINA 10%100 MG/ML
- Marca: CRISTÁLIA
- Preço unitário: R$ 52,98 (Cinquenta e Dois Reais e Noventa e Oito Centavos) cada frasco
- Quantidade: 150 (cento e cinquenta) frascos.
– Item 25 – FENITOINA 50 MG/ML
- Marca: CRISTÁLIA
- Preço unitário: R$ 1,58 (Um real e Cinquenta e Oito Centavos) cada ampola
- Quantidade: 3.000 (três mil) ampolas.
– Item 26 – FENOBARBITAL 200 MG/2 ML
- Marca: CRISTÁLIA
- Preço unitário: R$ 1,374 (Um Real e Trezentos e Setenta e Quatro Milésimos de Real) cada ampola
- Quantidade: 1.100 (um mil e cem) ampolas.
– Item 27 – FLUMAZENIL 0,5 MG
- Marca: CRISTÁLIA
- Preço unitário: R$ 19,18 (Dezenove Reais e Dezoito Centavos) cada ampola
- Quantidade: 200 (duzentas) ampolas.
– Item 30 – HALOPERIDOL 5 MG
- Marca: CRISTÁLIA
- Preço unitário: R$ 0,96 (Noventa e Seis Centavos) cada ampola
- Quantidade: 2.900 (duas mil e novecentas) ampolas.
– Item 46 – RINGER LACTATO – 500 ML
- Marca: SANOBIOL
- Preço unitário: R$ 2,38 (Dois Reais e Trinta e Oito Centavos) cada frasco
- Quantidade: 8.000 (oito mil) frascos.
– Item 49 – SORO GLICOSADO 5%- 250 ML
- Marca: SANOBIOL
- Preço unitário: R$ 1,89 (Um Real e Oitenta e Nove Centavos) cada frasco
- Quantidade: 12.000 (doze mil) frascos.
– Item 50 – SORO GLICOSADO 5%- 500 ML
- Marca: SANOBIOL
- Preço unitário: R$ 2,28 (Dois Reais e Vinte e Oito Centavos) cada frasco
- Quantidade: 14.800 (quatorze mil e oitocentos) frascos.

REGIANE CHRISTINA FLORENTINO FRASSATO
SEÇÃO DE PREGÕES

DIVISÃO DE LICITAÇÕES
SEÇÃO DE LICITAÇÕES

PROCESSO: CPL nº. 118/2016
MODALIDADE: PREGÃO PRESENCIAL nº. 018/2016
OBJETO: REGISTRO DE PREÇOS DE FORNECIMENTO DE MEDICAMENTOS PARA ATENDER A REDE MUNICIPAL DE SAÚDE – ITENS FARMÁCIA BÁSICA.
CONTRATANTE: PREFEITURA DE SOROCABA
CONTRATADA: CRISTÁLIA PRODUTOS QUÍMICOS FARMACÊUTICOS LTDA
– Item 30: Haloperidol 1 mg
- Marca: Cristália.
- Preço unitário: R$ 0,106 (Cento e Seis Milésimos de Real) cada comprimido.
- Quantidade: 540.000 (quinhentos e quarenta mil) comprimidos.

REGIANE CHRISTINA FLORENTINO FRASSATO
SEÇÃO DE PREGÕES

DIVISÃO DE LICITAÇÕES
SEÇÃO DE LICITAÇÕES

PROCESSO: CPL nº. 118/2016
MODALIDADE: PREGÃO PRESENCIAL nº. 018/2016
OBJETO: REGISTRO DE PREÇOS DE FORNECIMENTO DE MEDICAMENTOS PARA ATENDER A REDE MUNICIPAL DE SAÚDE – ITENS FARMÁCIA BÁSICA.
CONTRATANTE: PREFEITURA DE SOROCABA
CONTRATADA: DIMACI/SP MATERIAL CIRÚRGICO LTDA.
– Item 06: AMITRIPTILINA 25 MG
- Marca: Genérico Teuto Nacional
- Preço unitário: R$ 0,0316 (Trezentos e Dezesseis Décimos de Milésimo de Real) cada comprimido.
- Quantidade: 2.340.000 (Dois Milhões, Trezentos e Quarenta Mil) comprimidos.
- Item 13: CARBONATO DE LITIO300MG
- Marca: Genérico Actavis Nacional
- Preço unitário: R$ 0,16 (Dezesseis Centavos) cada comprimido
- Quantidade: 990.000 (Novecentos e Noventa Mil) comprimidos.
- Item 22: DIAZEPAM10 MG
- Marca: Santiazepam Santisa Nacional
- Preço unitário: R$ 0,0297 (Duzentos e Noventa e Sete Décimos de Milésimo de Real) cada comprimido
- Quantidade: 2.880.000 (Dois Milhões, Oitocentos e Oitenta Mil) comprimidos.
- Item 26: FLUOXETINA 20MG
- Marca: Genérico Teuto Nacional
- Preço unitário: R$ 0,0392 (Trezentos e Noventa e Dois Décimos de Milésimo de Real) cada comprimido
- Quantidade: 3.600.000 (Três Milhões e Seiscentos Mil) comprimidos.
- Item 29: FUROSEMIDA 40 MG
- Marca: Genérico Hipolabor Nacional
- Preço unitário: R$ 0,02 (Dois Centavos) cada comprimido
- Quantidade: 2.160.000 (Dois Milhões, Cento e Sessenta Mil) comprimidos.
- Item 31: HIDROCLOROTIAZIDA 25 MG
- Marca: Genérico Teuto Nacional
- Preço unitário: R$ 0,013 (Treze Milésimos de Real) cada comprimido
-Quantidade: 5.616.000 (Cinco Milhões, Seiscentos e Dezesseis Mil) comprimidos.
- Item 41: SINVASTATINA 20 MG - MJ
- Marca: Sinvaston Sanval Nacional
- Preço unitário: R$ 0,056 (Cinquenta e Seis Milésimos de Real) cada comprimido
- Quantidade: 90.000 (Noventa Mil) comprimidos.
- Item 42: SINVASTATINA 40 MG - MJ
- Marca: Sinvaston Sanval Nacional
- Preço unitário: R$ 0,117 (Cento e Dezessete Milésimos de Real) cada comprimido.
- Quantidade: 27.000 (Vinte e Sete Mil) comprimidos.

REGIANE CHRISTINA FLORENTINO FRASSATO
SEÇÃO DE PREGÕES

DIVISÃO DE LICITAÇÕES
SEÇÃO DE LICITAÇÕES

PROCESSO: CPL nº. 118/2016
MODALIDADE: PREGÃO PRESENCIAL nº. 018/2016
OBJETO: REGISTRO DE PREÇOS DE FORNECIMENTO DE MEDICAMENTOS PARA ATENDER A REDE MUNICIPAL DE SAÚDE – ITENS FARMÁCIA BÁSICA.
CONTRATANTE: PREFEITURA DE SOROCABA
CONTRATADA: COMERCIAL CIRÚRGICA RIOCLARENSE LTDA
– Item 01: Aciclovir 200 mg.

- Marca: União Química.
- Preço unitário: R$ 0,30 (Trinta Centavos) cada comprimido.
- Quantidade: 36.000 (trinta e seis mil) comprimidos.
– Item 09: Azitromicina 500 mg.
- Marca: Medquímica.
- Preço unitário: R$ 0,42 (Quarenta e Dois Centavos) cada comprimido.
- Quantidade: 19.800 (dezenove mil e oitocentos) comprimidos.
– Item 12: Carbamazepina 200 mg.
- Marca: Teuto.
- Preço unitário: R$ 0,0699 (Seiscentos e Noventa e Nove Décimos de Milésimo de Real) cada comprimido.
- Quantidade: 5.130.000 (Cinco Milhões, Cento e Trinta Mil) comprimidos.
– Item 17: Cloridrato de Lidocaína 2% 5 ml.
- Marca: Hypofarma.
- Preço unitário: R$ 0,815 (oitocentos e quinze Milésimos de Real) cada comprimido.
- Quantidade: 21.600 (vinte um mil e seiscentos) comprimidos.
– Item 28: Furosemida 20 mg.
- Marca: Santisa.
- Preço unitário: R$ 0,42 (quarenta e dois centavos) cada ampola.
- Quantidade: 21.600 (vinte um mil e seiscentos) ampolas com 2 ml cada.

REGIANE CHRISTINA FLORENTINO FRASSATO
SEÇÃO DE PREGÕES

DIVISÃO DE LICITAÇÕES
SEÇÃO DE LICITAÇÕES

PROCESSO: CPL nº. 118/2016
MODALIDADE: PREGÃO PRESENCIAL nº. 018/2016
OBJETO: REGISTRO DE PREÇOS DE FORNECIMENTO DE MEDICAMENTOS PARA ATENDER A REDE MUNICIPAL DE SAÚDE – ITENS FARMÁCIA BÁSICA.
CONTRATANTE: PREFEITURA DE SOROCABA
CONTRATADA: PRODUTOS ROCHE QUÍMICOS E FARMACÊUTICOS S.A
– Item 33: LEVEDOPA 100 MG + BENSERAZIDA 25 MG – COMPRIMIDO DISPERSIVEL
- Marca: ROCHA
- Preço unitário: R$ 1,28 (Um Real e Vinte e Oito Centavos) cada comprimido.
- Quantidade: 63.000 (Sessenta e Três Mil) comprimidos.
– Item 34: LEVEDOPA 100 MG + BENSERAZIDA 25 MG – CAPSULAS HBS
- Marca: ROCHA
- Preço unitário: R$ 1,28 (Um Real e Vinte e Oito Centavos) cada cápsulas.
- Quantidade: 131.400 (Cento e Trinta e Um Mil e Quatrocentas) cápsulas.
– Item 35: LEVEDOPA 200MG + BENSERAZIDA 50 MG
- Marca: ROCHA
- Preço unitário: R$ 0,75 (Setenta e Cinco Centavos) cada comprimido.
- Quantidade: 756.000 (Setecentos e Cinquenta e Seis Mil) comprimidos.

REGIANE CHRISTINA FLORENTINO FRASSATO
SEÇÃO DE PREGÕES

DIVISÃO DE LICITAÇÕES
SEÇÃO DE PREGÕES

PROCESSO: CPL nº 233/2016
MODALIDADE: PREGÃO PRESENCIAL nº 042/2016
DESTINADO AO REGISTRO DE PREÇOS DE MEDICAMENTOS PARA ATENDER A REDE MUNICIPAL DE SAÚDE – ITENS NÃO FARMÁCIA BÁSICA.
CONTRATANTE: PREFEITURA DE SOROCABA
CONTRATADA: AUROBINDO PHARMA INDÚSTRIA FARMACÊUTICA LTDA.
– Item 12: CLORIDRATO DE SERTRALINA 50 MG
- Marca: Aurobindo Pharma Limited.
- Preço unitário: R$ 0,15 (Quinze Centavos) cada comprimido.
- Quantidade: 3.600.000 (Três Milhões e Seiscentos Mil) comprimidos.

REGIANE CHRISTINA FLORENTINO FRASSATO
SEÇÃO DE PREGÕES

DIVISÃO DE LICITAÇÕES
SEÇÃO DE LICITAÇÕES

PROCESSO: CPL nº. 608/2016
MODALIDADE: PREGÃO PRESENCIAL nº. 103/2016
OBJETO: MEDICAMENTOS PARA ATENDER A REDE MUNICIPAL DE SAÚDE – ITENS 03 E 04.
CONTRATANTE: PREFEITURA DE SOROCABA
CONTRATADA: CRISTÁLIA PRODUTOS QUÍMICOS E FARMACÊUTICOS LTDA
– Item 03 - BIPERIDENO 5 MG/ML.
- Marca/ Fabricante: Cristália Prod. Químicos e Farmacêuticos Ltda.
- Preço unitário: R$ 1,72 (Um Real e Setenta e Dois Centavos) cada ampola.
- Quantidade: 300 (trezentas) ampolas com 1 ml. cada.
– Item 04 - DECANOATO DE HALOPERIDOL.
- Marca/ Fabricante: Cristália Prod. Químicos e Farmacêuticos Ltda.
- Preço unitário: R$ 6,79 (Seis Reais e Setenta e Nove Centavos) cada ampola.
- Quantidade: 8.400 (oito mil e quatrocentas) ampolas com 1 ml. cada.

REGIANE CHRISTINA FLORENTINO FRASSATO
SEÇÃO DE PREGÕES

DIVISÃO DE LICITAÇÕES
SEÇÃO DE LICITAÇÕES

PROCESSO: CPL nº. 609/2016
MODALIDADE: PREGÃO PRESENCIAL nº. 104/2016
OBJETO: REGISTRO DE PREÇOS DE MEDICAMENTOS PARA ATENDER A REDE MUNICIPAL DE SAÚDE – ITENS NÃO FARMÁCIA BÁSICA.
CONTRATANTE: PREFEITURA DE SOROCABA
CONTRATADA: COMERCIAL CIRÚRGICA RIOCLARENSE LTDA.
– Item 02: CLINDAMICINA 300 MG
- Marca/Fabricante: TEUTO
- Preço unitário: R$ 0,95 (Noventa e Cinco Centavos) cada comprimido.
- Quantidade: 12.000 (Doze Mil) comprimidos.
– Item 03: DIMENIDRINATO + CLORIDRATO DE PIRIDOXINA - FRASCO
- Marca/Fabricante: CIFARMA
- Preço unitário: R$ 2,40 (Dois Reais e Quarenta Centavos) cada frasco.
- Quantidade: 750 (Setecentos e Cinquenta) frascos com 20 ml cada.

REGIANE CHRISTINA FLORENTINO FRASSATO
SEÇÃO DE PREGÕES

DIVISÃO DE LICITAÇÕES
SEÇÃO DE PREGÕES

PROCESSO: CPL nº. 1167/2015
MODALIDADE: PREGÃO PRESENCIAL nº. 235/2015
DESTINADO AO REGISTRO DE PREÇOS DE MEDICAMENTOS PARA ATENDER A DEMANDA DA REDE MUNICIPAL DE SAÚDE.
CONTRATANTE: PREFEITURA DE SOROCABA.
CONTRATADA: MAURO MARCIANO COMÉRCIO DE MEDICAMENTOS LTDA.
Item 05 – ALOPURINOL 100 MG
- Marca: PRATI
- Preço unitário: R$ 0,05 (Cinco Centavos) cada comprimido
- Quantidade: 140.000 (cento e quarenta mil) comprimidos
Item 25 – IBUPROFENO 600 MG.
- Marca: TEUTO
- Preço unitário: R$ 0,08 (Oito Centavos) cada comprimido
- Quantidade: 2.250.000 (Dois Milhões Duzentos e Cinquenta Mil) comprimidos

REGIANE CHRISTINA FLORENTINO FRASSATO
SEÇÃO DE PREGÕES

DIVISÃO DE LICITAÇÕES
SEÇÃO DE PREGÕES

PROCESSO: CPL nº. 1167/2015
MODALIDADE: PREGÃO PRESENCIAL nº. 235/2015
DESTINADO AO REGISTRO DE PREÇOS DE MEDICAMENTOS PARA ATENDER A DEMANDA DA REDE MUNICIPAL DE SAÚDE.
CONTRATANTE: PREFEITURA DE SOROCABA.
CONTRATADA: MAURO MARCIANO COMÉRCIO DE MEDICAMENTOS LTDA.
Item 10 – CARBAMAZEPINA 20 MG/ML
- Marca: Medley.
- Preço unitário: R$ 4,66 (Quatro Reais e Sessenta e Seis Centavos) cada frasco.
- Quantidade: 7.500 (Sete Mil e Quinhentos) frascos.
Item 18 – DIPIRONA SÓDICA 500 MG.
- Marca: Sobral
- Preço unitário: R$ 0,07 (Sete Centavos) cada comprimido.
- Quantidade: 2.250.000,00 (Dois Milhões, Duzentos e Cinquenta Mil) comprimidos.

REGIANE CHRISTINA FLORENTINO FRASSATO
SEÇÃO DE PREGÕES

DIVISÃO DE LICITAÇÕES
SEÇÃO DE PREGÕES

PROCESSO: CPL nº. 1167/2015
MODALIDADE: PREGÃO PRESENCIAL nº. 235/2015
DESTINADO AO REGISTRO DE PREÇOS DE MEDICAMENTOS PARA ATENDER A DEMANDA DA REDE MUNICIPAL DE SAÚDE.
CONTRATANTE: PREFEITURA DE SOROCABA.
CONTRATADA: GEOLAB INDÚSTRIA FARMACÊUTICA S/A.
– Item 14 – CLORIDRATO DE AMIODARONA 200 MG - MJ
- Marca: Geolab.
- Preço unitário: R$ 0,23 (Vinte e Três Centavos) cada comprimido.
- Quantidade: 750.000 (setecentos e cinquenta mil) comprimidos).
– Item 28 – LORATADINA 10 MG.
- Marca: Geolab.
- Preço unitário: R$ 0,055 (Cinquenta e Cinco Milésimos de Real) cada comprimido.
- Quantidade: 150.000 (cento e cinquenta mil) comprimidos.
– Item 31– DEXCLORFENIRAMINA 2 MG.
- Marca: Geolab.
- Preço unitário: R$ 0,06 (Seis Milésimos de Real) cada comprimido.
- Quantidade: 150.000 (cento e cinquenta mil) comprimidos.

REGIANE CHRISTINA FLORENTINO FRASSATO
SEÇÃO DE PREGÕES

DIVISÃO DE LICITAÇÕES
SEÇÃO DE PREGÕES

PROCESSO: CPL nº. 1167/2015
MODALIDADE: PREGÃO PRESENCIAL nº. 235/2015
DESTINADO AO REGISTRO DE PREÇOS DE MEDICAMENTOS PARA ATENDER A DEMANDA DA REDE MUNICIPAL DE SAÚDE.
CONTRATANTE: PREFEITURA DE SOROCABA.
CONTRATADA: COMERCIAL CIRÚRGICA RIOCLARENSE LTDA.
Item 04 – ALBENDAZOL 400 MG
- Marca: PRATI DONADUZZI
- Preço unitário: R$ 0,78 (Setenta e Oito Centavos) cada comprimido
- Quantidade: 45.000 (quarenta e cinco mil) comprimidos
Item 08 – AZITROMICINA PO PARA SUSPENSÃO 600 MG
- Marca: PHARLAB
- Preço unitário: R$ 2,70 (Dois Reais e Setenta Centavos) cada frasco
- Quantidade: 75.000 (setenta e cinco mil) frascos
Item 23 – HEPARINA SODICA 5.000UI/0,25 ML
- Marca: CRISTALIA
- Preço unitário: R$ 4,5264 (Quatro Reais e Cinco Mil Duzentos e sessenta e Quatro Décimos de Milésimos de Real) cada ampola
- Quantidade: 750 (setecentos e cinquenta) ampolas
Item 29 – LORATADINA XAROPE 5MG/5ML
- Marca: PRATI DONADUZZI
- Preço unitário: R$ 1,89 (Um Real e Oitenta e Nove Centavos) cada frasco
- Quantidade: 75.000 (setenta e cinco mil) frascos
Item 35 – NITRATO DE MICONAZOL 2%
- Marca: PRATI DONADUZZI
- Preço unitário: R$ 4,80 (Quatro Reais e Oitenta Centavos) cada bisnaga
- Quantidade: 18.000 (dezoito mil) bisnagas

REGIANE CHRISTINA FLORENTINO FRASSATO
SEÇÃO DE PREGÕES

DIVISÃO DE LICITAÇÕES
SEÇÃO DE LICITAÇÕES

PROCESSO: CPL nº. 378/2016
MODALIDADE: PREGÃO PRESENCIAL nº. 071/2016
OBJETO: REGISTRO DE PREÇOS DE MEDICAMENTOS PARA ATENDER A REDE MUNICIPAL DE SAÚDE – ITENS DE FARMÁCIA BÁSICA.
CONTRATANTE: PREFEITURA DE SOROCABA
CONTRATADA: PRATI-DONADUZZI & CIA. LTDA,
– Item 07: METRONIDAZOL 250 MG.
- Marca / Fabricante: Prati-Donaduzzi
- Preço unitário: R$ 0,10 (Dez Centavos) cada comprimido.
- Quantidade: 387.000 (trezentos e oitenta e sete mil) comprimidos.
– Item 09: PREDNISOLONA 3 MG/ML.
- Marca / Fabricante: Prati-Donaduzzi
- Preço unitário: R$ 5,75 (Cinco Reais e Setenta e Cinco Centavos) cada frasco.
- Quantidade: 3.600 (três mil e seiscentos) frascos com 100 ml. cada.
– Item 13: SULFAMETOXAZOL + TRIMETOPRIMA 400/80 MG
- Marca / Fabricante: Prati-Donaduzzi
- Preço unitário: R$ 0,0835 (Oitocentos e Trinta e Cinco Décimos de Milésimo de Real) cada comprimido.
- Quantidade: 540.000 (quinhentos e quarenta mil) comprimidos.

REGIANE CHRISTINA FLORENTINO FRASSATO
SEÇÃO DE PREGÕES

TERMO ADITIVO DE CONTRATO

Processo CPL nº 1954/2012 – Pregão Eletrônico nº 259/2012
Objeto: Prestação de Serviço de Distribuição de Medicamentos e Simulares para Unidades de Saúde.
Assunto: Fica alterado o valor mensal de pagamento para R$ 39.000,00 a partir de 09/02/2017, visto que a empresa concedeu desconto de aproximadamente 4,06% no valor mensal praticado conforme Termo de Prorrogação lavrado em 06 de janeiro de 2017.
Contratante: Prefeitura Municipal de Sorocaba
Contratada: RV IMOLA TRANSPORTES E LOGÍSTICA LTDA.

SIMONE APARECIDA LOURENÇO
SEÇÃO DE APOIO A CONTRATOS DE SERVIÇOS E OBRAS

TERMO DE PRORROGAÇÃO DE CONTRATO

Processo CPL nº 1954/2012 – Pregão Eletrônico nº 259/2012
Objeto: Prestação de Serviço de Distribuição de Medicamentos e Simulares para Unidades de Saúde.
Assunto: Fica o contrato celebrado em 05/11/2012, prorrogado por 11 (onze) meses, a partir de 10/01/2017 até 09/12/2017, nos termos do artigo 57, inciso II, da Lei 8.666/93.
Contratante: Prefeitura Municipal de Sorocaba
Contratada: RV IMOLA TRANSPORTES E LOGÍSTICA LTDA.
Valor: R$ 447.146,70 (Quatrocentos e Quarenta e Sete Mil, Cento e Quarenta e Seis Reais e Setenta Centavos)

SIMONE APARECIDA LOURENÇO
SEÇÃO DE APOIO A CONTRATOS DE SERVIÇOS E OBRAS

DIVISÃO DE LICITAÇÕES
SEÇÃO DE PREGÕES

PROCESSO: CPL nº 0736/2016
MODALIDADE: PREGÃO ELETRÔNICO nº 0164/2016
OBJETO: COMPROMISSO DE FORNECIMENTO DE PROTETOR SOLAR FPS 30 COM REPELENTE DE INSETOS
CONTRATANTE: PREFEITURA DE SOROCABA
CONTRATADA: GDC DA SILVA COSTA - EIRELI
- Item 01: PROTETOR SOLAR PROFISSIONAL FPS 30 COM REPELENTE DE INSETOS-SST.
- Marca / Fabricante: HENLAU
- Preço unitário: R$ 8,01 (Oito Reais e Um Centavo)
- Quantidade: 12.000 (Doze Mil) Unidades

REGIANE CHRISTINA FLORENTINO FRASSATO
SEÇÃO DE PREGÕES

DIVISÃO DE CONTRATOS

SEÇÃO DE APOIO A CONTRATOS DE SERVIÇOS E OBRAS
Processo CPL nº 643/2015 – PP nº 136/2015
Objeto: Prestação de serviços técnicos especializados relacionados a tecnologia da informação para a manutenção de todos os sistemas tributários.
Assunto: Por meio deste Termo, fica o Contrato celebrado em 08/03/2016 prorrogado por 12 meses, a partir de 14/03/2017 até 13/03/2018, nos termos do artigo 57, inciso II da Lei 8.666/93.
Valor: R$ 2.175.888,24.
Contratante: Prefeitura de Sorocaba
Contratada: DFS – DESENVOLVIMENTO DE SISTEMAS FISCAIS LTDA

CAMILA FERNANDA DE PAULA
SEÇÃO DE APOIO A CONTRATOS DE SERVIÇOS E OBRAS

DIVISÃO DE CONTRATOS

SEÇÃO DE APOIO A CONTRATOS DE SERVIÇOS E OBRAS
Processo CPL nº 728/2015 – PE nº 77/2015
Objeto: Prestação de serviço de assessoria, monitoramento e análise especializada em equipamentos de telecomunicações "PABX DIGITAL - IP".
Assunto: Fica por meio deste Termo, alterada a forma de pagamento de reajuste do contrato celebrado em 19/10/2015, visto que a empresa declinou dos reajustes devidos referentes aos índices de setembro/2015 a setembro/2016, conforme mês base da proposta contratual.
Contratante: Prefeitura de Sorocaba
Contratada: RUGGIERI SOROCABA SERVIÇOS LTDA – EPP

CAMILA FERNANDA DE PAULA
SEÇÃO DE APOIO A CONTRATOS DE SERVIÇOS E OBRAS

DIVISÃO DE LICITAÇÕES
SEÇÃO DE PREGÕES

PROCESSO: CPL nº 0011/2015
MODALIDADE: PREGÃO PRESENCIAL nº 02/2015
OBJETO: AQUISIÇÃO DE AR CONDICIONADO PARA O CENTRO DE REFERÊNCIA EM EDUCAÇÃO.
CONTRATANTE: PREFEITURA DE SOROCABA
CONTRATADA LOTE 01: L G DE SOUZA BARSAGLIA EPP
VALOR: R$ 33.600,00 (trinta e três mil e seiscentos reais).
DOTAÇÃO: 100400.4.4.90.52.12.12.365.2002.1184
VIGÊNCIA DO CONTRATO: 12 (doze) meses.

MARCELO TRONTINO
SEÇÃO DE LICITAÇÕES

RESOLUÇÃO 003/2017

Dispõe sobre as aplicações dos recursos do Regime Próprio de Previdência Social do Município de Sorocaba.

Silvana Maria S. Duarte Chinelatto, Presidente da Fundação da Seguridade Social dos Servidores Públicos Municipais de Sorocaba, considerando a necessidade de atender a Resolução BACEN Nº 3.922, de 25 de novembro de 2010 e Portaria do Ministério da Previdência Social nº 519, de 24 de agosto de 2011 e suas alterações, resolve publicar a Política de Investimentos dos Recursos Previdenciários para o exercício de 2017.

POLÍTICA DE INVESTIMENTOS 2017

FUNDAÇÃO DA SEGURIDADE SOCIAL DOS SERVIDORES PÚBLICOS MUNICIPAIS DE SOROCABA

SUMÁRIO

1. INTRODUÇÃO....2
2. OBJETIVO....2
3. CENÁRIO ECONÔMICO PARA O EXERCÍCIO DE 2017....2
3.1 EXPECTATIVAS DE MERCADO....4
4. ALOCAÇÃO ESTRATÉGICA DOS RECURSOS....5
4.1 SEGMENTO DE RENDA FIXA....7
4.2 SEGMENTO DE RENDA VARIÁVEL....7
4.3 ENQUADRAMENTO....8
5. META ATUARIAL....8
6. ESTRUTURA DE GESTÃO DOS ATIVOS....8
6.1 GESTÃO PRÓPRIA....8
6.2 ÓRGÃOS DE EXECUÇÃO....8
7. CONTROLE DE RISCO....9
7.1 CONTROLE DO RISCO DE MERCADO....9
7.2 CONTROLE DO RISCO DE CRÉDITO....10
7.3 CONTROLE DO RISCO DE LIQUIDEZ....10
8. POLITICA DE TRANSPARÊNCIA....10
9. CRITÉRIOS PARA CREDENCIAMENTO....10
9.1 PROCESSO DE SELEÇÃO E AVALIAÇÃO DE GESTORES/ADMINISTRADORES....10
10. CONTROLES INTERNOS....10
11. DISPOSIÇÕES GERAIS....12

1. INTRODUÇÃO

Atendendo à Resolução do Conselho Monetário Nacional - CMN nº 3.922, de 25 de novembro de 2010, alterada pela Resolução CMN n° 4.392, de 19 de dezembro de 2014, doravante denominada simplesmente "Resolução CMN nº 3.922/2010", o Comitê de Investimentos da FUNDAÇÃO DA SEGURIDADE SOCIAL DOS SERVIDORES PÚBLICOS MUNICIPAIS DE SOROCABA, apresenta sua Nova Política de Investimentos para o exercício de 2017 aprovada pelos Conselhos Administrativo e Fiscal, considerando o novo modelo estabelecido pela Secretaria de Políticas de Previdência Social,.

A elaboração da Política de Investimentos representa uma formalidade legal que fundamenta e norteia todos os processos de tomada de decisões relativo aos investimentos dos Regimes Próprios de Previdência Social – RPPS's, empregada como instrumento necessário para garantir a consistência da gestão dos recursos em busca do equilíbrio econômico-financeiro.

Os fundamentos para a elaboração da presente Política de Investimentos estão centrados em critérios técnicos de grande relevância. Ressalta-se que o principal a ser observado, para que se trabalhe com parâmetros sólidos, é aquele referente à análise do fluxo de caixa atuarial da entidade, ou seja, o equilíbrio entre ativo e passivo, levando-se em consideração as reservas técnicas atuariais (ativos) e as reservas matemáticas (passivo) projetadas pelo cálculo atuarial.

2. OBJETIVO

A Política de Investimentos da FUNDAÇÃO DA SEGURIDADE SOCIAL DOS SERVIDORES PÚBLICOS MUNICIPAIS DE SOROCABA tem como objetivo estabelecer as diretrizes das aplicações dos recursos garantidores dos pagamentos dos segurados e beneficiários do regime, visando atingir a meta atuarial definida para garantir a manutenção do seu equilíbrio econômico-financeiro e atuarial, tendo sempre presentes os princípios da boa governança, da segurança, rentabilidade, solvência, liquidez e transparência.

A Política de Investimentos tem ainda, como objetivo específico, zelar pela eficiência na condução das operações relativas às aplicações dos recursos, buscando alocar os investimentos em instituições que possuam as seguintes características: solidez patrimonial, experiência positiva no exercício da atividade de administração e gestão de grandes volumes de recursos e em ativos com adequada relação risco x retorno.

Para cumprimento do objetivo específico e considerando as perspectivas do cenário econômico, a política estabelecerá a modalidade e os limites legais e operacionais, buscando a mais adequada alocação dos ativos, à vista do perfil do passivo no curto, médio e longo prazo, atendendo aos requisitos da Resolução CMN nº 3.922/2010.

3. CENÁRIO ECONÔMICO PARA O EXERCÍCIO DE 2017

No Brasil, os dados de atividade indicam recuperação lenta da economia. Nos Estados Unidos, dados de emprego mistos não mudam avaliação sobre aperto da política monetária pelo FED.

No Brasil, a produção industrial registrou ligeira alta na margem em fevereiro, mas esse resultado frustrou as expectativas de recuperação mais consistente. A indústria cresceu 0,1% na margem em fevereiro, e ficou abaixo das expectativas de alta de 0,6% na mesma base de comparação. Em termos anuais, a produção industrial também recuou 0,8% e ficou abaixo das expectativas (alta de 0,3%). Na abertura setorial, os destaques foram a produção de bens de capital e bens duráveis, que cresceram 6,5% e 7,1%, na margem, respectivamente. Entre as atividades, a produção de automóveis e vestuário foram os destaques. Por outro lado, a produção de bens não duráveis recuou 1,6% na margem em fevereiro e foi impactada pela queda da produção de alimentos, que recuou 2,7%, na mesma base de comparação. O resultado da produção industrial de fevereiro indica a dificuldade da economia de iniciar um ciclo mais consistente de crescimento, embora nessa fase da recuperação esses sinais mistos de atividade sejam mais frequentes. Com o resultado da produção industrial de fevereiro, a nossa expectativa de crescimento de 0,2% na margem do PIB do primeiro trimestre fica reforçada e indica que a velocidade da recuperação deverá ser moderada nesse início de ano.

O IPCA registrou alta moderada em março e confirma cenário benigno de inflação nesse início de ano. O IPCA de março registrou alta de 0,25% e ficou em linha com nossa expectativa. As maiores pressões vieram dos grupos alimentação e habitação, mas foram compensadas pelas deflações em vestuário e transportes. Para o mês de abril, nossa expectativa é que inflação permaneça bem comportada e registre alta de 0,14% devido à incorporação do desconto da tarifa de energia, que deverá recuar 6,5% e impactar o índice total em 0,22%. O risco para essa projeção é a defasagem do preço da gasolina, que estimamos em 9,0%, e caso seja corrigida poderia impactar em 0,20% o IPCA de abril. Nossa expectativa para o IPCA de 2017 está mantida em 3,9%.

Nos Estados Unidos, o ritmo de abertura de vagas decepcionou, mas a taxa de desemprego caiu mais que o esperado. A economia americana registrou a abertura de 98 mil vagas de trabalho em março, com forte frustração em relação às expectativas, que eram de criação de 180 mil vagas. Apesar da surpresa negativa no mês, o ritmo médio de geração de vagas nos últimos dois meses foi 218 mil vagas, que foi maior que as expectativas no período. Parte da frustração também foi devido ao efeito do inverno mais ameno que implicou em geração mais forte do que o normal do emprego em setores como construção civil e recreação, que em parte foi corrigido em março com geração mais lenta de empregos nesses setores. Além disso, a taxa de desemprego registrou queda de 4,7% em fevereiro, para 4,5% em março, devido a abertura de 472 mil vagas na pesquisa que calcula a ocupação pela ótica das famílias. Essa queda da taxa de desemprego também é favorável quando se considera que houve a entrada de 145 mil pessoas no mercado de trabalho. O emprego em tempo parcial também recuou de 5,7 milhões de pessoas para 5,5 milhões entre fevereiro e março. A melhora desse indicador é importante, pois é uma medida importante da folga adicional do mercado de trabalho e é sempre levado em consideração pela presidente do FED, Janet Yellen. Os salários registraram alta de 2,7% em termos anuais em março, em linha com as expectativas, e também indicam que a economia segue com diminuição da ociosidade do mercado de trabalho. Apesar da frustração com os indicadores de emprego de março, acreditamos que o FED deverá fazer duas altas adicionais de juros esse ano.

Na Europa, os indicadores de confiança sinalizam que a atividade deverá ter um início de ano forte. A confiança está próxima dos máximos históricos na Alemanha, na Itália e na Espanha. O patamar atual indica que o crescimento da Zona do Euro poderá atingir 0,6% na margem no primeiro trimestre. Nessa última semana, o discurso do presidente do Banco Central Europeu (BCE), Mario Draghi, também foi importante para diminuir as preocupações com a interrupção mais cedo do programa de compras de ativos pelo BCE. No seu discurso, Draghi indicou que o núcleo de inflação permanece baixo e que não há necessidade de acelerar a retirada dos estímulos, mesmo que a economia continue melhorando continuamente. Segundo Draghi, essa postura mais paciente é porque os salários e o núcleo de inflação devem responder lentamente a redução da taxa de desemprego. Além disso, a expectativa que o núcleo de inflação acelere depende da própria manutenção dos estímulos monetários. Assim, a expectativa que o programa de compras seja revertido somente em 2018 segue mais provável.

Nossa expectativa é de corte de 100 p.b. na taxa de juros, atingindo assim 11,25% a.a. Ainda no Brasil, acontecerá também a divulgação dos dados de venda no varejo, referente ao mês de fevereiro. Na Zona do Euro, divulgação da produção industrial referente à fevereiro. Nos Estados Unidos e na China, com consenso de aceleração em 2,6% e 1,0%, em termos anuais, com relação ao mês de março, respectivamente.

Fonte : Bradesco Asset management S.A de 10/04/2017.

3.1 EXPECTATIVAS DE MERCADO

Focus - Relatório de Mercado

Gerin

31 de março de 2017

Expectativas de Mercado

Mediana - agregado	2017				
	Há 4 semanas	Há 1 semana	Hoje	Comportamento semanal*	
IPCA (%)	4,36	4,12	4,10	▼	(4)
IGP-DI (%)	4,56	4,32	4,29	▼	(11)
IGP-M (%)	4,79	4,51	4,36	▼	(4)
IPC-Fipe (%)	4,46	3,96	3,75	▼	(3)
Taxa de câmbio - fim de período (R$/US$)	3,30	3,28	3,25	▼	(3)
Taxa de câmbio - média do período (R$/US$)	3,16	3,16	3,16	=	(5)
Meta Taxa Selic - fim de período (%a.a.)	9,25	9,00	8,75	▼	(1)
Meta Taxa Selic - média do período (%a.a.)	10,72	10,41	10,38	▼	(1)
Dívida Líquida do Setor Público (% do PIB)	51,60	51,70	51,70	=	(1)
PIB (% de crescimento)	0,49	0,47	0,47	=	(1)
Produção Industrial (% de crescimento)	1,00	1,22	1,20	▼	(1)
Conta Corrente* (US$ Bilhões)	-26,50	-26,00	-26,00	=	(1)
Balança Comercial (US$ Bilhões)	47,30	49,50	50,07	▲	(2)
Invest. Direto no País* (US$ Bilhões)	72,00	73,60	75,00	▲	(2)
Preços Administrados (%)	6,50	6,50	6,50	=	(4)

Fonte: Bacen: Sistema de Expectativas de Mercado

4. ALOCAÇÃO ESTRATÉGICA DOS RECURSOS

Na aplicação dos recursos, os responsáveis pela gestão do RPPS devem observar os limites estabelecidos por esta Política de Investimentos e pela Resolução CMN nº 3.922/2010. Limites estabelecidos mediante estudo do cenário macroeconômico atual e de perspectivas futuras, com as hipóteses razoáveis de realização no curto e médio prazo, conforme descrito abaixo:

Alocação Estratégica para o exercício de 2017

				Estratégia de Alocação Política de Investimento de 2017		
Segmento	Tipo de Ativo	Limite da Resolução CMN	Posição Atual da Carteira (%) –	Limite Inferior (%)	Estratégia Alvo (%)	Limite Superior (%)
	Títulos Tesouro Nacional – SELIC - Art. 7º, I, "a"	100,00%	0,00%	0,00%	0,00%	0,00%
	FI 100% títulos TN - Art. 7º, I, "b"	100,00%	67,77%	30,00%	64,00%	70,00%
	Operações Compromissadas - Art. 7º, II	15,00%	0,00%	0,00%	0,00%	0,00%
	FI Renda Fixa/Referenciados RF - Art. 7º, III, Alínea "a"	80,00%	0,23%	0,00%	1,25%	2,00%
	FI de Índices Renda Fixa - Art. 7º, III, Alínea "b"	80,00%	0,00%	0,00%	0,00%	0,00%
	FI de Renda Fixa - Art. 7º, IV, Alínea "a"	30,00%	20,04%	10,00%	30,00%	20,00%
	FI de Índices Renda Fixa - Art. 7º, IV, Alínea "b"	30,00%	0,00%	0,00%	0,00%	0,00%
	Poupança - Art. 7º, V, Alínea "a"	20,00%	0,00%	0,00%	0,00%	0,00%
	Letras Imobiliárias Garantidas - Art. 7º, V, Alínea "a"	20,00%	0,00%	0,00%	0,00%	0,00%
	FI em Direitos Creditórios - aberto - sênior Art. 7º, VI	15,00%	0,00%	0,00%	0,00%	0,00%
	FI em Direitos Creditórios - aberto - subordinada Art. 7º, VI	0,00%	0,00%	0,00%	0,00%	0,00%
	FI em Direitos Creditórios - fechado - sênior Art. 7º, VII, "a"	5,00%	0,78%	0,00%	0,78%	1,00%
	FI em Direitos Creditórios - fechado - subordinada Art. 7º,	0,00%	0,00%	0,00%	0,00%	0,00%
	FI Renda Fixa "Crédito Privado" - Art. 7º, VII, "b"	5,00%	0,7%	0,00%	1,50%	3,00%
Renda Fixa	Subtotal	500,00%	99,77%	40,00%	98,16%	106,00%
	FI Ações Referenciados - Art. 8º, I	20,00%	0,00%	0,00%	0,00%	0,00%
	FI de Índices Referenciados em Ações - Art. 8º, II	20,00%	0,00%	0,00%	0,00%	0,00%
	FI em Ações - Art. 8º, III	15,00%	0,39%	0,00%	1,50%	3,00%
	FI Multimercado - aberto - Art. 8º, IV	5,00%	0,00%	0,00%	0,00%	0,00%
	FI em Participações - fechado - Art. 8º, V	5,00%	0,00%	0,00%	0,00%	0,00%
Renda Variável	FI Imobiliário - cotas negociadas em bolsa - Art. 8º, VI	5,00%	0,34%	0,00%	0,34%	0,34%
	Subtotal	80,00%	0,73%	0,00%	1,84%	3,34%
	Total Geral	580,00%	100,00%	40,00%	100,00%	109,34%

Alocação Estratégica para os próximos cinco anos

A estratégia de alocação para os próximos cinco anos, leva em consideração não somente o cenário macroeconômico como também as especificidades da estratégia definida pelo resultado da análise do fluxo de caixa atuarial e as projeções futuras de déficit e/ou superávit.

ESTRATÉGIA DE ALOCAÇÃO PARA OS PRÓXIMOS 5 ANOS			
Segmento	Tipo de Ativo	Limite Inferior (%)	Limite Superior (%)
	Títulos Tesouro Nacional – SELIC - Art. 7º, I, "a".	0,00%	0,00%
	FI 100% títulos TN - Art. 7º, I, "b"	30,00%	80,00%
	Operações Compromissadas - Art. 7º, II	0,00%	0,00%
	FI Renda Fixa/Referenciados RF - Art. 7º, III, Alínea "a"	0,00%	20,00%
	FI de Índices Renda Fixa - Art. 7º, III, Alínea "b"	0,00%	0,00%
	FI de Renda Fixa - Art. 7º, IV, Alínea "a"	10,00%	30,00%
	FI de Índices Renda Fixa - Art. 7º, IV, Alínea "b"	0,00%	0,00%
	Poupança - Art. 7º, V, Alínea "a"	0,00%	0,00%
	Letras Imobiliárias Garantidas- Art. 7º, V, Alínea "a"	0,00%	0,00%
	FI em Direitos Creditórios - aberto - sênior Art. 7º, VI.	0,00%	0,50%
	FI em Direitos Creditórios - aberto - subordinada Art. 7º, VI.	0,00%	0,00%
	FI em Direitos Creditórios - fechado - sênior Art. 7º, VII, "a"	0,00%	1,00%
	FI em Direitos Creditórios - fechado - subordinada Art. 7º, VII, "a"	0,00%	0,00%
	FI Renda Fixa "Crédito Privado"- Art. 7º, VII, "b"	0,00%	3,00%
Renda Fixa	Subtotal	40,00%	134,50%
	FI Ações Referenciados - Art. 8º, I	0,00%	0,00%
	FI de Índices Referenciados em Ações - Art. 8º, II	0,00%	0,00%
	FI em Ações - Art. 8º, III	0,00%	3,00%
	FI Multimercado - aberto - Art. 8º, IV	0,00%	0,50%
	FI em Participações - fechado - Art. 8º, V	0,00%	0,50%
Renda Variável	FI Imobiliário - cotas negociadas em bolsa - Art. 8º, VI	0,00%	1,00%
	Subtotal	0,00%	5,00%
	Total Geral	40,00%	139,50%

Justificativa – 5 anos
As expectativas internacionais são, em geral, razoáveis, porém com redução nas taxas de crescimento e há diversas incertezas significativas. A primeira está relacionado aos Estados Unidos e ao efeito "Trump", e do que ele ainda pode realizar no futuro; atualmente o ataque recente à Síria foi um tanto intespestivo. O "Brexit" ou afastamento da Inglaterra do bloco do Mercado Comum da Europa ainda deve causar certas consequências. A situação dos imigrantes da Síria na Europa e no resto do mundo é causa de preocupação. A china deve ter um crescimento menor do que o esperado e a India deve crescer em torno
No Brasil, a expectativa é fechar o ano de 2017 com um PIB de -0,5% de crescimento, e de recuperação econômica mais lenta que o esperado.
Ainda persistem certas incertezas políticas com o resultado do julgamento da chapa Temer/Dilma podendo levar a mudança na condução do país.
Mesmo assim, acredita-se que quem vier deva seguir em dose igual ou menor a mesma receita, de eventual aplicação das reformas necessárias.
O fato é que: apesar de haver vícias incertezas nacionais e internacionais, acredita-se que haverá um melhora na recuperação econômica do Brasil, de forma mais lenta e gradual do que projeções anteriores, mas constante.
Neste sentido, as ações de investimento deverão ser acompanhadas de cautela e proposição de exposição controlada a riscos, com eventual ampliação do rendimento.
Assim, a diversificação do risco pode se dar por novas linhas de investimento, dentro dos ramos já utilizados e análise de novos ramos com exposição controlada, avaliando-se novos produtos das atuais instituições utilizadas.
Isto inclui, novos investimentos com carência nas linhas de Títulos públicos Federais atrelados a inflação, novos FIDC's, FI's imobiliários e FI's "créditos privados" e eventual FI's multimercado. Todos com exposição controlada aos riscos.
obs: a Proposta de limites e de alvo dependerá do lançamento de produtos adequados nos próximos 5 (cinco) anos

A FUNDAÇÃO DA SEGURIDADE SOCIAL DOS SERVIDORES PÚBLICOS MUNICIPAIS DE SOROCABA considera os limites apresentados o resultado da análise feita através das reservas técnicas atuariais (ativos) e as reservas matemáticas (passivo) projetadas pelo cálculo atuarial o que pode exigir maior flexibilidade nos níveis de liquidez da carteira.

4.1 SEGMENTO DE RENDA FIXA

Obedecendo-se os limites permitidos pela Resolução CMN n° 3922/2010, adotou-se para os investimentos financeiros do RPPS, no segmento de renda fixa, a estratégia alvo para o exercício corrente o percentual de 98,16%, sendo o limite máximo permitido de 100%.

4.2 SEGMENTO DE RENDA VARIÁVEL

Obedecendo-se os limites permitidos pela Resolução CMN n° 3922/2010, adotou-se para os investimentos financeiros do RPPS, no segmento de renda variável, a estratégia alvo para o exercício corrente o percentual de 1,84%, sendo o limite máximo permitido de 30%.

4.3 ENQUADRAMENTO

A FUNDAÇÃO DA SEGURIDADE SOCIAL DOS SERVIDORES PÚBLICOS MUNICIPAIS DE SOROCABA considera os limites estipulados de enquadramento na Resolução CMN n° 3.922/2010, e como entendimento complementar ao Artigo 22, destacamos:

Serão entendidos como desenquadramento passivo, os limites excedidos decorrentes de valorização e desvalorização dos ativos ou qualquer tipo de desenquadramento que não tenha sido resultado de ação direta do RPPS.

5. META ATUARIAL

A Portaria MPS nº 87, de 02 de fevereiro de 2005, publicada no DOU de 03/02/2005, que estabelece as Normas Gerais de Atuária dos Regimes Próprios de Previdência Social, determina que a taxa real de juros a ser utilizada nas Avaliações Atuariais será de, no máximo, 6,00% (seis por cento) ao ano.

Também chamada de meta atuarial, é a taxa de desconto utilizada no cálculo atuarial para trazer a valor presente, todos os compromissos do plano de benefícios para com seus beneficiários na linha do tempo, determinando assim o quanto de patrimônio o Regime Próprio de Previdência Social deverá possuir hoje para manter o equilíbrio atuarial.

Considerando a distribuição dos recursos conforme a estratégia alvo utilizada nesta Política de Investimentos da FUNSERV, as projeções indicam que a rentabilidade real estimada para o conjunto dos investimentos ao final do ano de 2017 será de **5,5% (cinco e meio por cento)**, somado a inflação de **IPCA – Índice de Preços ao Consumidor Amplo**.

Ainda assim, a FUNDAÇÃO DA SEGURIDADE SOCIAL DOS SERVIDORES PÚBLICOS MUNICIPAIS DE SOROCABA avaliará a execução de estudos que evidenciem, no longo prazo, qual a real situação financeiro-atuarial do plano de benefícios previdenciários.

6. ESTRUTURA DE GESTÃO DOS ATIVOS

Para a vigência desta Política de Investimentos, de acordo com as hipóteses previstas na Resolução CMN nº 3.922/2010, a gestão das aplicações dos recursos da FUNDAÇÃO DA SEGURIDADE SOCIAL DOS SERVIDORES PÚBLICOS MUNICIPAIS DE SOROCABA será própria.

6.1 GESTÃO PRÓPRIA

A adoção deste modelo de gestão significa que o total dos recursos ficará sob a responsabilidade do RPPS, com profissionais qualificados e certificados por entidade de certificação reconhecida pelo Ministério da Previdência Social, conforme exigência da Portaria MPS nº 519, de 24 de agosto de 2011, e contará com Comitê de Investimentos como órgão participativo do processo decisório, com o objetivo de gerenciar a aplicação de recursos, escolhendo os ativos, delimitando os níveis de riscos, estabelecendo os prazos para as aplicações, sendo obrigatório o Credenciamento de administradores e gestores de fundos de investimentos junto ao RPPS.

6.2 ÓRGÃOS DE EXECUÇÃO

Os recursos em moeda corrente poderão ser redistribuídos ou transferidos na sua totalidade ou parcialmente dentro das opções de investimento previstas na ALOCAÇÃO ESTRATÉGICA DOS RECURSOS, pelo Presidente, Diretoria Executiva, Comitê de Investimentos e Conselho Administrativo limitado mensalmente, a saber:

I - Até 5% (cinco por cento) do total de recursos pelo Presidente e Diretor Administrativo e Financeiro;

II – Acima de 5% (cinco por cento) até 60 % (sessenta por cento) do total de recursos com aprovação do Comitê de Investimentos;

III - Acima de 60% (sessenta por cento) do total de recursos com aprovação do Comitê de Investimentos e do Conselho Administrativo.

O Comitê de investimento é o órgão técnico de apoio do Conselho Administrativo e será composto por 7 (sete) Membros, com participação obrigatória do Presidente da FUNSERV, Diretor Administrativo e Financeiro e Gestor dos Recursos do RPPS, e os demais membros poderão ser : o Diretor de Previdência e Assistência Social, membros e ex-membros do Conselho Administrativo e/ou do quadro efetivo e estável da FUNSERV, indicados pelo Conselho Administrativo.

Compete ao Comitê de Investimentos a elaboração da Política de Investimento, que deve submetê-la para aprovação aos Conselhos Administrativo e Fiscal, órgãos superiores competentes para definições estratégicas do RPPS. Essa estrutura garante a demonstração da segregação de funções adotadas pelos órgãos de execução, estando em linha com as práticas de mercado para uma boa governança corporativa.

Esta política de investimentos estabelece as diretrizes a serem tomadas pelo comitê de investimentos na gestão dos recursos, visando atingir e obter o equilíbrio financeiro e atuarial com a solvabilidade do plano.

7. CONTROLE DE RISCO

É relevante mencionar que qualquer aplicação financeira estará sujeita à incidência de fatores de risco que podem afetar adversamente o seu retorno, entre eles:

- **Risco de Mercado** – é o risco inerente a todas as modalidades de aplicações financeiras disponíveis no mercado financeiro; corresponde à incerteza em relação ao resultado de um investimento financeiro ou de uma carteira de investimento, em decorrência de mudanças futuras nas condições de mercado. É o risco de variações, oscilações nas taxas e preços de mercado, tais como taxa de juros, preços de ações e outros índices. É ligado às oscilações do mercado financeiro.

- **Risco de Crédito -** também conhecido como risco institucional ou de contraparte, é aquele em que há a possibilidade de o retorno de investimento não ser honrado pela instituição que emitiu determinado título, na data e nas condições negociadas e contratadas.

- **Risco de Liquidez -** surge da dificuldade em se conseguir encontrar compradores potenciais de um determinado ativo no momento e no preço desejado. Ocorre quando um ativo está com baixo volume de negócios e apresenta grandes diferenças entre o preço que o comprador está disposto a pagar (oferta de compra) e aquele que o vendedor gostaria de vender (oferta de venda). Quando é necessário vender algum ativo num mercado ilíquido, tende a ser difícil conseguir realizar a venda sem sacrificar o preço do ativo negociado.

7.1 CONTROLE DO RISCO DE MERCADO

O RPPS adota o **VaR - Value-at-Risk** para controle do risco de mercado, utilizando os seguintes parâmetros para o cálculo do mesmo:

- Modelo paramétrico;
- Intervalo de confiança de 95% (noventa e cinco por cento);
- Horizonte temporal de 21 dias úteis.

Como parâmetro de monitoramento para controle do risco de mercado dos ativos que compõe a carteira, os membros do Comitê de Investimentos deverão observar as referências abaixo estabelecidas e realizar reavaliação destes ativos sempre que as referências pré-estabelecidas forem ultrapassadas.

- No Segmento de Renda Fixa: 3,5% (três e meio por cento) do valor alocado neste segmento.
- No Segmento de Renda Variável: 15% (quinze por cento) do valor alocado neste segmento.

Como instrumento adicional de controle, o RPPS monitora a rentabilidade do fundo em janelas temporais (mês, ano, três meses, seis meses, doze meses e vinte e quatro meses), verificando o alinhamento com o "benchmark" estabelecido na política de investimentos do fundo. Desvios significativos deverão ser avaliados pelos membros do Comitê de Investimentos do RPPS, que decidirá pela manutenção, ou não, do investimento.

7.2 CONTROLE DO RISCO DE CRÉDITO

Na hipótese de aplicação de recursos financeiros do RPPS, em Fundos de Investimentos em Direitos Creditórios (FIDC) e Fundos de Investimentos em Cotas de Fundos de Investimentos em Direitos Creditórios (FICFIDC) serão considerados como de baixo risco os que estiverem em classificações de risco baixo acima de BBB+.br em agência classificadora de risco internacional

7.3 CONTROLE DO RISCO DE LIQUIDEZ

Nas aplicações em fundos de investimentos constituídos sob a forma de condomínio fechado, e nas aplicações cuja soma do prazo de carência (se houver) acrescido ao prazo de conversão de cotas ultrapassarem em 365 dias, a aprovação do investimento deverá ser precedida de uma análise que evidencie a capacidade do RPPS em arcar com o fluxo de despesas necessárias ao cumprimento de suas obrigações atuariais, até a data da disponibilização dos recursos investidos.

8. POLÍTICA DE TRANSPARÊNCIA

As informações contidas na Política de Investimentos e em suas revisões deverão ser disponibilizadas aos interessados, no prazo de trinta dias, contados de sua aprovação, observados os critérios estabelecidos pelo Ministério da Previdência Social. À vista da exigência contida no art. 4º, incisos I, II, III e IV, parágrafo primeiro e segundo e ainda, art. 5º da Resolução CMN nº 3.922/2010, a Política de Investimentos deverá ser disponibilizada no site do RPPS, Diário Oficial do Município ou em local de fácil acesso e visualização, sem prejuízo de outros canais oficiais de comunicação.

9. CRITÉRIOS PARA CREDENCIAMENTO

Seguindo a Portaria MPS nº 519, de 24 de agosto de 2011, na gestão própria, antes da realização de qualquer operação, o RPPS, na figura de seu Comitê de Investimentos, deverá assegurar que as instituições financeiras escolhidas para receber as aplicações tenham sido objeto de prévio credenciamento.

Para tal credenciamento, deverão ser observados, e formalmente atestados pelo representante legal do RPPS e submetido à aprovação do Comitê de Investimentos, no mínimo, quesitos como:

a) atos de registro ou autorização para funcionamento expedido pelo Banco Central do Brasil ou Comissão de Valores Mobiliários ou órgão competente;

b) observação de elevado padrão ético de conduta nas operações realizadas no mercado financeiro e ausência de restrições que, a critério do Banco Central do Brasil, da Comissão de Valores Mobiliários ou de outros órgãos competentes desaconselhem um relacionamento seguro;

c) regularidade fiscal e previdenciária.

Quando se tratar de fundos de investimento, o credenciamento previsto recairá sobre a figura do gestor e do administrador do fundo.

9.1 PROCESSO DE SELEÇÃO E AVALIAÇÃO DE GESTORES/ADMINISTRADORES

As instituições financeiras a serem utilizadas deverão ser preferencialmente os bancos oficiais com funcionamento autorizado pelo Banco Central do Brasil e classificação de "rating" de baixo risco de crédito equivalente e acima ao "BBB.br" realizada por agencia classificadora em funcionamento no país .

Os recursos em moeda corrente ficam mantidos nas atuais instituições utilizadas, a saber:

I - CAIXA ECONÔMICA FEDERAL
II - BANCO DO BRASIL
III - BANCO BRADESCO
IV – BANCO SANTANDER
V – ITAÚ UNIBANCO S.A.

Os critérios utilizados para manutenção das instituições financeiras atualmente utilizadas incluindo o grupo econômico a qual pertencem, foram as 5 (cinco) maiores instituições financeiras no Ranking de Gestão de Fundos de Investimento, de acordo com classificação Anbima, tendo como data base 31 de agosto do ano da aprovação da política de investimento.

Sendo obrigação das instituições acima credenciadas a entrega do Questionário Due Diligence conforme sugere nota técnica nº 17/2017/CGACI/DRPSP/SPPS/MF definido pelo MPS, devendo a documentação ser atualizada anualmente, conforme portaria MF Nº 1 de 3 de janeiro de 2017.

Antes da realização de qualquer operação, o Comitê de Investimento deverá assegurar que as instituições escolhidas, os gestores e administradores dos fundos, contemplem o exigido na Portaria Nº 519, de 24 de Agosto de 2011 e suas alterações, devendo ser observado o que segue:

a) Tradição e Credibilidade da Instituição – envolvendo volume de recursos administrados e geridos, no Brasil e no exterior, capacitação profissional dos agentes envolvidos na administração e gestão de investimentos do fundo, que incluem formação acadêmica continuada, certificações, reconhecimento público etc., tempo de atuação e maturidade desses agentes na atividade, regularidade da manutenção da equipe, com base na rotatividade dos profissionais e na tempestividade na reposição, além de outras informações relacionadas com a administração e gestão de investimentos que permitam identificar a cultura fiduciária da instituição e seu compromisso com princípios de responsabilidade nos investimentos e de governança;

b) Gestão do Risco – envolvendo qualidade e consistência dos processos de administração e gestão, em especial aos riscos de crédito – quando aplicável – liquidez, mercado, legal e operacional, efetividade dos controles internos, envolvendo, ainda, o uso de ferramentas, softwares e consultorias especializadas, regularidade na prestação de informações, atuação da área de "compliance", capacitação profissional dos agentes envolvidos na administração e gestão de risco do fundo, que incluem formação acadêmica continuada, certificações, reconhecimento público etc., tempo de atuação e maturidade desses agentes na atividade, regularidade da manutenção da equipe de risco, com base na rotatividade dos profissionais e na tempestividade na reposição, além de outras informações relacionadas com a administração e gestão do risco.

c) Avaliação de aderência dos Fundos aos indicadores de desempenho (Benchmark) e riscos – envolvendo a correlação da rentabilidade com seus objetivos e a consistência na entrega de resultados no período mínimo de dois anos anteriores ao credenciamento.

10. CONTROLES INTERNOS

Antes das aplicações, a gestão do RPPS deverá verificar, no mínimo, aspectos como: enquadramento do produto quanto às exigências legais, seu histórico de rentabilidade, riscos e perspectiva de rentabilidade satisfatória no horizonte de tempo.

Todos os ativos e valores mobiliários adquiridos pelo RPPS deverão ser registrados nos Sistemas de Liquidação e Custódia: SELIC, CETIP ou Câmaras de Compensação autorizadas pela CVM.

A gestão do RPPS sempre fará a comparação dos investimentos com a sua meta atuarial para identificar aqueles com rentabilidade insatisfatória, ou inadequação ao cenário econômico, visando possíveis indicações de solicitação de resgate.

Com base nas determinações da Portaria MPS nº 170, de 26 de abril de 2012, alterada pela Portaria MPS nº 440, de 09 de outubro de 2013, foi instituído o Comitê de Investimentos no âmbito do RPPS, com a

finalidade de participar no processo decisório quanto à formulação e execução da política de investimentos, resgates e aplicações dos recursos financeiros resultantes de repasses de contribuições previdenciárias dos órgãos patrocinadores, de servidores ativos, inativos e pensionistas, bem como de outras receitas do RPPS.

Compete ao Comitê de Investimentos, orientar a aplicação dos recursos financeiros e a operacionalização da Política de Investimentos do RPPS. Ainda dentro de suas atribuições, é de sua competência:

I - garantir o cumprimento da legislação e da política de investimentos;

II - avaliar a conveniência e adequação dos investimentos;

III - monitorar o grau de risco dos investimentos;

IV - observar que a rentabilidade dos recursos esteja de acordo com o nível de risco assumido pela entidade;

V - garantir a gestão ética e transparente dos recursos.

Sua atuação será pautada na avaliação das alternativas de investimentos com base nas expectativas quanto ao comportamento das variáveis econômicas e ficará limitada às determinações desta Política.

São avaliados pelos responsáveis pela gestão dos recursos da FUNDAÇÃO DA SEGURIDADE SOCIAL DOS SERVIDORES PÚBLICOS MUNICIPAIS DE SOROCABA, relatórios de acompanhamento das aplicações e operações de aquisição e venda de títulos, valores mobiliários e demais ativos alocados nos diversos segmentos de aplicação. Esse relatório será elaborado trimestralmente e terá como objetivo documentar e acompanhar a aplicação de seus recursos.

Os relatórios supracitados serão mantidos e colocados à disposição do Ministério da Previdência Social, Tribunal de Contas do Estado, Conselho Fiscal e de Administração e demais órgãos fiscalizadores.

Caberá ao comitê de investimentos do RPPS acompanhar a Política de Investimentos e sua aderência legal analisando a efetiva aplicação dos seus dispositivos.

As aplicações realizadas pelo RPPS passarão por um processo de análise, para o qual serão utilizadas algumas ferramentas disponíveis no mercado, como o histórico de cotas de fundos de investimentos, abertura de carteira de investimentos, informações de mercado on-line, pesquisa em sites institucionais e outras.

Além de estudar o regulamento e o prospecto dos fundos de investimentos, será feita uma análise do gestor/administrador e da taxa de administração cobrada, dentre outros critérios. Os investimentos serão constantemente avaliados através de acompanhamento de desempenho, da abertura da composição das carteiras e avaliações de ativos.

As avaliações são feitas para orientar as definições de estratégias e as tomadas de decisões, de forma a aperfeiçoar o retorno da carteira e minimizar riscos.

11. DISPOSIÇÕES GERAIS

A presente Política de Investimentos poderá ser revista no curso de sua execução e monitorada no curto prazo, a contar da data de sua aprovação pelo órgão superior competente do RPPS, sendo que o prazo de validade compreenderá o ano de 2017. Devendo ter a presença mínima de 21 (vinte e um) membros, e as decisões deverão ser aprovadas por 2/3 (dois terços) dos participantes. As reuniões serão presididas pelo Presidente do Conselho Administrativo e na ausência deste pelo Presidente da FUNSERV.

Reuniões extraordinárias junto ao Conselho Administrativo do RPPS serão realizadas sempre que houver necessidade de ajustes nesta política de investimentos perante o comportamento/conjuntura do mercado, quando se apresentar o interesse da preservação dos ativos financeiros e/ou com vistas à adequação à nova legislação.

Deverão estar certificados os responsáveis pelo acompanhamento e operacionalização dos investimentos do RPPS, através de exame de certificação organizado por entidade autônoma de reconhecida capacidade técnica e difusão no mercado brasileiro de capitais, cujo conteúdo abrangerá, no mínimo, o contido no anexo a Portaria MPAS nº 519, de 24 de agosto de 2011.

A comprovação da habilitação ocorrerá mediante o preenchimento dos campos específicos constantes do Demonstrativo da Política de Investimentos - DPIN e do Demonstrativo de Aplicações e Investimentos dos Recursos - DAIR.

As Instituições Financeiras que operem e que venham a operar com o RPPS poderão, a título institucional, oferecer apoio técnico através de cursos, seminários e workshops ministrados por profissionais de mercado e/ou funcionários das Instituições para capacitação de servidores e membros dos órgãos colegiados do RPPS; bem como, contraprestação de serviços e projetos de iniciativa do RPPS, sem que haja ônus ou compromisso vinculados aos produtos de investimentos.

Casos omissos nesta Política de Investimentos remetem-se à Resolução CMN n° 3.922/2010, e à Portaria MPS nº 519, de 24 de agosto de 2011.

Esta Resolução e suas alterações serão publicadas no Diário Oficial do Município e divulgadas na rede mundial de computadores – internet. A publicidade prevista no caput será efetuada no prazo de 30 (trinta) dias contados de sua aprovação.

Esta Resolução entra em vigor a partir de 20 de Abril de 2017, ficando expressamente revogada a Resolução FUNSERV Nº 003/2016.

É parte integrante desta Política de Investimentos, cópia da Ata do órgão superior competente aprova o presente instrumento, devidamente assinada por seus membros.

Sorocaba, 11 de Abril de 2017.

Fábio Salun Silva
Presidente Conselho Administrativo

Herval Cassiano Domingues
Presidente Conselho Fiscal

Silvana Maria S. Duarte Chinelatto
Presidente

FUNSERV Nº 004/2017, DE 20 DE ABRIL DE 2017.

Dispõe sobre as aplicações dos recursos da Assistência à Saúde.

Silvana Maria S. Duarte Chinelatto, Presidente da Fundação da Seguridade Social dos Servidores Públicos Municipais de Sorocaba, considerando a necessidade de zelar pelos recursos da Assistência à Saúde do Servidor Público Municipal e seus dependentes, nos termos da Lei Número 10.965/14, resolve publicar a Política de Investimentos da Assistência à Saúde.

Artigo 1º – Os recursos da Assistência à Saúde devem ser aplicados de acordo com as disposições desta resolução e as regras estabelecidas na Resolução FUNSERV Nº 003/2017, de 20 de Abril de 2017, com exceção do limite definido na tabela de Alocação Estratégica para o exercício de 2017,no segmento de renda Fixa,no Ativo enquadrado como FI Renda Fixa/Referenciados RF – Artigo 7º, IV, tendo presentes as condições de segurança, rentabilidade, solvência, liquidez e transparência.

Artigo 2º - A FUNSERV adotará o modelo de gestão próprio, com decisões relativas a Política de Investimentos de competência do Presidente da FUNSERV, Diretoria Executiva, Conselho Administrativo, Conselho Fiscal e Comitê de Investimentos.

Artigo 3º - O Comitê de investimento é o órgão técnico de apoio do Conselho Administrativo e será composto pelo Presidente da FUNSERV, Diretor Administrativo e Financeiro, Gestor da Saúde, um membro indicado pelo Conselho Administrativo, e um membro indicado pelo Comitê Gestor da Saúde, que se reunirá no mínimo 02 vezes ao ano.

Artigo 4º - Os valores a serem resgatados para honrar os diversos compromissos, serão movimentados pelo Presidente e Diretor Administrativo e Financeiro, além do valor da contribuição mensal da Assistência à Saúde, o limite de até 20% da reserva financeira dos recursos da Assistência à Saúde.

Artigo 5º- Esta Resolução e suas alterações serão publicadas no Diário Oficial do Município e divulgadas na rede mundial de computadores – internet.

Parágrafo único – A publicidade prevista no caput será efetuada no prazo de 30 (trinta) dias contados de sua aprovação.

Artigo 6º - Esta Resolução entra em vigor a partir de 20 de Abril de 2017, ficando expressamente revogada a Resolução FUNSERV Nº 004/2016.

Sorocaba, 11 de Abril de 2017.

Fábio Salun Silva
Presidente Conselho Administrativo

Herval Cassiano Domingues
Presidente Conselho Fiscal

Silvana Maria S. Duarte Chinelatto
Presidente

Fundação de Seguridade Social dos Servidores Públicos Municipais de Sorocaba – FUNSERV

- Conselho Administrativo -

CALENDÁRIO DE REUNIÕES MENSAIS ORDINÁRIAS

Fabio Salun Silva, Presidente do Conselho Administrativo desta Fundação, conforme deliberado em reunião, faz publicar o Calendário de Reuniões Mensais Ordinárias deste órgão que deverão se realizar no transcorrer deste ano, conforme abaixo segue:

Abril: dia 27
Maio: dia 23
Junho: dia 28
Julho: dia 27
Agosto: dia29
Setembro: dia 27
Outubro: dia 26
Novembro: dia 28
Dezembro: data a ser definida

Sorocaba 12/04/2017
FABIO SALUN SILVA
Presidente do Conselho Administrativo

FUNDAÇÃO DA SEGURIDADE SOCIAL DOS SERVIDORES PÚBLICOS MUNICIPAIS DE SOROCABA
EXTRATO DO EDITAL DO PREGÃO Nº 003/2017

A FUNDAÇÃO DA SEGURIDADE SOCIAL DOS SERVIDORES PÚBLICOS MUNICIPAIS DE SOROCABA INFORMA QUE SE ENCONTRA ABERTO O PREGÃO PRESENCIAL 003/2017:

OBJETO: CONTRATAÇÃO DE EMPRESA ESPECIALIZADA PARA PRESTAÇÃO DE SERVIÇOS DE REMOÇÃO TERRESTRE DE BENEFICIÁRIOS DA ASSISTÊNCIA À SAÚDE FUNSERV, ATRAVÉS DE AMBULÂNCIAS DE SUPORTE BÁSICO E SUPORTE AVANÇADO (UTI MÓVEL) PARA A FUNDAÇÃO DA SEGURIDADE SOCIAL DOS SERVIDORES PÚBLICO MUNICIPAIS DE SOROCABA.

DATA DE CREDENCIAMENTO E ABERTURA DOS ENVELOPES: 12/05/2017 ÀS 15H00. INFORMAÇÕES: FUNSERV – RUA: MAJOR JOÃO LÍCIO, 265 VILA AMÉLIA-SOROCABA-SP PELO TELEFONE (15) 2101-4412 C/ AMANDA. DISPONIBILIDADE DO EDITAL: SOLICITAR POR EMAIL: amanda@funservsorocaba.sp.gov.br OU PELO SITE www.funservsorocaba.sp.gov.br/Administração e Planejamento/ Editais. SEM ÔNUS.

RESOLUÇÃO FUNSERV - 002/2017

Silvana Maria Siniscalco Duarte Chinelatto, Presidente da FUNSERV em atendimento a portaria MPS Nº 440, de 09 de outubro de 2013 e a Política de Investimentos da Fundação da Seguridade Social dos Servidores Públicos Municipais de Sorocaba definida pela Resolução FUNSERV Nº 003/2016, dá publicidade à composição dos Comitês de Investimento da FUNSERV, que fica composto pelos seguintes membros:

Previdência e Assistência Social

Nome	***Função/Cargo***
Silvana Maria Siniscalco Duarte Chinelatto	Presidente Funserv
Francisco Miguel Grosso Junior	Diretor Administrativo de Financeiro
Maria do Socorro Souza Lima	Diretora de Previdência e Assistência Social
Marise de Souza Simão Haro Firmo	Gestora dos Recursos do RPPS
Ana Paula Fávero Sakano	Membro do Conselho Administrativo
Maria Winnifred Lee Ay Sie	Ex-membro do Conselho Administrativo
Carlos Eduardo Barbosa João	Membro do Conselho Administrativo

Assistência à Saùde

Nome	***Função/Cargo***
Silvana Maria Siniscalco Duarte Chinelatto	Presidente Funserv
Francisco Miguel Grosso Junior	Diretor Administrativo de Financeiro
Laíde Aparecida Trindade	Gestora da Assistência à Saúde
Arlindo Rafael Monteiro	Membro do Comitê Gestor da Assistência à Saúde
Carlos Eduardo Barbosa João	Membro do Conselho Administrativo

Sorocaba, 22 de março de 2017.

Silvana Maria Siniscalco Duarte Chinelatto
Presidente Funserv

Combata o mosquito, evite água parada.

SERH Secretaria de Recursos Humanos

EDITAL SERH/GS Nº 09/2017
(Enquadramento da Evolução Funcional – exercício 2016)

MÁRIO MARTE MARINHO JUNIOR, Secretário de Recursos Humanos, no uso de suas atribuições legais, em cumprimento a Instrução SEAD/GS nº 05/2016, após conclusão dos trabalhos da Comissão de Evolução Funcional, divulga o resultado do enquadramento dos servidores, referente ao exercício de 2016, para fins de Promoção (Referência) e Progressão (Nível) do Sistema de Evolução Funcional, estabelecidos pela Lei nº 8. 346 de 27/12/2007 e Lei nº 4.599 de 06/09/1994 e suas alterações.

MATRICULA	NOME DO SERVIDOR	PONTUAÇÃO ATÉ 2015	REFERÊNCIA ANTERIOR	ASSIDUIDADE 2016	CAPACITAÇÃO 2016	TOTAL GERAL DE PONTUAÇÃO	REFERÊNCIA ATUAL
402163	ABEL DA SILVA	438,5	3	50,0	0,0	488,5	4
481543	ABEL DE JESUS OLIVEIRA	323,4	3	50,0	80,0	453,4	4
502354	ABEL DOS SANTOS JUNIOR	122,8	1	50,0	0,0	172,8	2
253685	ABIGAIL CAMARGO SAMPAIO	496,8	4	39,5	0,0	536,3	4
482639	ABIGAIL DE LOURDES BARROS FELICIO	92,4	1	50,0	0,0	142,4	1
275247	ABIGAIL VALDENEIA CORONETTI	842,5	6	46,0	0,0	888,5	6
420846	ABIGAIR MOREIRA PEDROSO	410,0	3	50,0	0,0	460,0	4
515375	ABILIO SAMUEL DO PATROCINIO	0,0	1	31,7	105,0	136,7	1
275255	ABIMAEL RIBEIRO	882,5	6	50,0	5,0	937,5	7
72788	ACACIO MARINHO DA SILVA	980,0	7	49,0	0,0	1029,0	7
63940	ACACIO TADEU RAPHAEL POMAR	1460,0	9	50,0	0,0	1510,0	9
451199	ADAIRLES CARDOSO PEREIRA	465,6	4	47,0	30,0	542,6	4
142956	ADALBERTO TRINDADE	1029,0	7	46,0	50,0	1125,0	8
139408	ADAO ANTONIO DUARTE	1475,0	9	36,0	0,0	1511,0	9
170402	ADAUTO CUNHA DIAS	867,5	6	34,0	0,0	901,5	7
497539	ADAUTO DONIZETI DIAS JUNIOR	18,3	1	48,0	0,0	66,3	1
55190	ADAUTO LUIS VELOSO NUNES	1561,5	9	50,0	0,0	1611,5	9
475373	ADAYANE SUELEN DE FREITAS PROENCA	50,0	1	50,0	100,0	200,0	2
438281	ADELAINE CRISTINA BISPO DA PAIXAO	492,0	4	50,0	0,0	542,0	4
271578	ADELI MARA DE SOUZA E SILVA LUCIFORA	883,5	6	50,0	0,0	933,5	7
507470	ADELI SOFIA OTAVIO	0,0	1	45,6	210,0	255,6	2
483210	ADELINE APARECIDA PASCHOINE	62,1	1	40,0	0,0	102,1	1
472625	ADELINE DE ARRUDA BRITO	77,0	1	49,0	0,0	126,0	1
513577	ADELIO RAMOS	0,0	1	35,5	145,0	180,5	2
447019	ADEMAR BENEDITO RIBEIRO DA MOTA	536,7	4	50,0	0,0	586,7	4
254258	ADEMAR PINHEIRO	733,0	5	50,0	0,0	783,0	6
503610	ADEMIR DE OLIVEIRA MATOS	338,0	3	49,0	0,0	387,0	3
446861	ADEMIR HIROMU WATANABE	88,4	1	0,0	0,0	88,4	1
285315	ADEMIR NOQUELI	765,4	6	18,0	0,0	783,4	6
465602	ADEMIR SANCHEZ FERNANDES	251,2	2	50,0	70,0	371,2	3
514506	ADENIA MARIA GONCALVES PINHEIRO	0,0	1	33,3	220,0	253,3	2
457316	ADILENE FERREIRA CARVALHO CAVALHEIRO	487,2	4	50,0	0,0	537,2	4
140406	ADILSON ADRIANO BORGES	1200,0	9	40,0	0,0	1240,0	9
511310	ADILSON CLAUDIO RODRIGUES	0,0	1	40,4	110,0	150,4	2
99643	ADILSON DE LIMA MOURA	995,0	7	50,0	0,0	1045,0	7
217891	ADILSON DE OLIVEIRA SANTOS	779,0	6	50,0	0,0	829,0	6
110221	ADILSON ESQUERDO LOPES	1295,1	9	50,0	0,0	1345,1	9
83348	ADILSON GERALDO BATISTA	700,0	5	0,0	0,0	700,0	5
494050	ADILSON MARQUES DE SOUZA	144,1	1	49,0	0,0	193,1	2
141143	ADILSON RIBEIRO DA SILVA	1110,0	8	50,0	0,0	1160,0	8
520700	ADILSON ROBERTO MARIANO	96,0	1	50,0	5,0	151,0	2
525990	ADILSON TAGLIAFERRO JUNIOR	257,5	2	50,0	0,0	307,5	3
465610	ADJALMA LUIZ ORSI GOMES FERREIRA	124,7	1	40,0	0,0	164,7	2
287458	ADJANIRA FELIX DA SILVA	740,0	5	50,0	0,0	790,0	6
472340	ADLA MEYRIELLE BARROS DE SIQUEIRA	108,1	1	50,0	25,0	183,1	2
198617	ADMILSON DA SILVA	1028,5	7	50,0	0,0	1078,5	8
116297	ADOLFO RODRIGUES DA COSTA II	977,8	7	50,0	0,0	1027,8	7
81779	ADONIAS DOS SANTOS SOARES	1514,0	9	50,0	0,0	1564,0	9
134961	ADRIANA ALEDES DE OLIVEIRA	1275,5	9	50,0	0,0	1325,5	9
458398	ADRIANA ALVARES	480,2	4	50,0	0,0	530,2	4
509863	ADRIANA AMELIA DA SILVA DAVILA	0,0	1	43,0	0,0	43,0	1
451202	ADRIANA APARECIDA BARBOSA DOS SANTOS	235,6	2	50,0	40,0	325,6	3
104523	ADRIANA APARECIDA COSTA SOBRAL	1270,0	9	44,0	0,0	1314,0	9
504594	ADRIANA APARECIDA DA SILVA	33,8	1	31,8	10,0	75,6	1
483520	ADRIANA APARECIDA DOS SANTOS CAVALHERI	380,5	3	49,0	15,0	444,5	3
436939	ADRIANA APARECIDA FERREIRA MARTINS	392,2	3	50,0	50,0	492,2	4
112399	ADRIANA APARECIDA LAMARCA	1184,0	8	50,0	0,0	1234,0	9
290033	ADRIANA APARECIDA LAMARCA	877,0	6	50,0	0,0	927,0	7
217700	ADRIANA APARECIDA MADUREIRA BAPTISTA	1445,0	9	50,0	0,0	1495,0	9
509278	ADRIANA APARECIDA MARQUES	0,0	1	18,5	0,0	18,5	1
494505	ADRIANA APARECIDA MENDES PIVETTA	110,5	1	41,0	0,0	151,5	2
425872	ADRIANA APARECIDA MOTTA GALVAO	678,3	5	7,6	0,0	685,9	5
185914	ADRIANA APARECIDA ROQUE	881,0	6	50,0	0,0	931,0	7
512791	ADRIANA APARECIDA TOSTA SOUZA	0,0	1	32,9	150,0	182,9	2
285102	ADRIANA APARECIDA VIEIRA	664,5	5	48,0	0,0	712,5	5
402970	ADRIANA BARRETO DA SILVA	447,1	3	50,0	0,0	497,1	4
204803	ADRIANA BELINE MEDINA	1020,0	7	50,0	0,0	1070,0	8
459734	ADRIANA CAMPELO DOS SANTOS SILVA	172,5	2	35,0	0,0	207,5	2
507488	ADRIANA CAMPELO DOS SANTOS SILVA	0,0	1	24,8	0,0	24,8	1
137375	ADRIANA CARMIGNANI KALIL	1182,5	8	49,0	0,0	1231,5	9
504292	ADRIANA CRISTINA ALVES	243,8	2	49,5	5,0	298,3	2
106062	ADRIANA CRISTINA CANAVAZI CARRIE	1265,0	9	50,0	0,0	1315,0	9
217921	ADRIANA CRISTINA DA SILVA GRACIANO	986,0	7	50,0	0,0	1036,0	7
101087	ADRIANA CRISTINA FONTOLAN MUCCI	1240,0	9	50,0	0,0	1290,0	9
271322	ADRIANA CRISTINA GUIMARAES	628,5	5	33,0	0,0	661,5	5
432097	ADRIANA CRISTINA LANCONI PEREIRA GODOY	351,0	3	50,0	0,0	401,0	3
265985	ADRIANA CRISTINA MORAIS	990,5	7	50,0	0,0	1040,5	7
265705	ADRIANA CRISTINA QUIRINO	1020,0	7	50,0	0,0	1070,0	8
432100	ADRIANA CRISTINA QUIRINO	556,7	4	50,0	0,0	606,7	5
454155	ADRIANA CRISTINA ROSA	108,4	1	39,0	0,0	147,4	1
285323	ADRIANA DA SILVA PEREIRA	914,9	7	50,0	0,0	964,9	7
450630	ADRIANA DA SILVA SANTOS	406,5	3	50,0	25,0	481,5	4
266337	ADRIANA DE FATIMA GOMES TRAGHETTA GUIDON	817,0	6	50,0	0,0	867,0	6
475268	ADRIANA DE JESUS BERTOLACINI SOUZA	45,7	1	10,0	0,0	55,7	1
516274	ADRIANA DE LIMA BURGARDT	0,0	1	27,7	0,0	27,7	1
497059	ADRIANA DE OLIVEIRA MORAIS SOUZA	55,5	1	40,0	45,0	140,5	1
181331	ADRIANA DE OLIVEIRA ROSA	712,0	5	40,0	0,0	752,0	6
509634	ADRIANA DE OLIVEIRA SALES	0,0	1	45,6	0,0	45,6	1
509782	ADRIANA DE PAULA NUNES	0,0	1	0,0	0,0	0,0	1
275280	ADRIANA DE SOUZA MACHADO GOMES	783,5	6	50,0	75,0	908,5	7
434030	ADRIANA DELION	455,5	4	50,0	30,0	535,5	4
478020	ADRIANA DIAS DA SILVA	221,8	2	32,5	60,0	314,3	3
429266	ADRIANA DIAS DE MORAES HONORIO	441,0	3	48,0	80,0	569,0	4
514042	ADRIANA DIAS DE OLIVEIRA RIBEIRO	0,0	1	33,0	0,0	33,0	1
487126	ADRIANA DOMINGUES DE OLIVEIRA	155,8	2	50,0	0,0	205,8	2
262943	ADRIANA DOS SANTOS MODESTO	807,5	6	50,0	0,0	857,5	6
517254	ADRIANA E SILVA TOSTA	0,0	1	23,0	105,0	128,0	1
513534	ADRIANA FABIANO	0,0	1	35,5	0,0	35,5	1
185884	ADRIANA FERNANDES	1280,4	9	22,9	0,0	1303,3	9
488475	ADRIANA FERNANDES KAMIJI	251,3	2	47,0	40,0	338,3	3
521766	ADRIANA FERRAZ AVENA	0,0	1	3,8	100,0	103,8	1
268291	ADRIANA FERREIRA	818,0	6	50,0	0,0	868,0	6
473206	ADRIANA FERREIRA LEME	70,5	1	0,0	0,0	70,5	1
433182	ADRIANA FLORIANO SALES DE RENZIS	437,5	3	50,0	0,0	487,5	4
234079	ADRIANA FLORIO CAIRO	915,2	7	0,0	0,0	915,2	7
434049	ADRIANA GENTILE MATIELLO	444,7	3	36,0	0,0	480,7	4
273317	ADRIANA GOMES DE PROENCA ROSSI	1000,0	7	50,0	0,0	1050,0	8
115819	ADRIANA GOMES NASCIMENTO	1198,0	8	29,0	0,0	1227,0	9
186325	ADRIANA HELENA ROSA	510,0	4	0,0	0,0	510,0	4
131946	ADRIANA HONOFRE MOREIRA	1231,0	9	38,0	0,0	1269,0	9
223549	ADRIANA LOLATA	942,0	7	40,0	0,0	982,0	7
108855	ADRIANA LUNGWITZ CLETO VENDRAMINI	1520,0	9	50,0	0,0	1570,0	9
446420	ADRIANA MACHADO CICUTO	442,8	3	50,0	0,0	492,8	4
413130	ADRIANA MAGNANI MANGERINO	588,7	4	40,0	0,0	628,7	5
129224	ADRIANA MARIA ALVES HARDER	1113,3	8	43,0	0,0	1156,3	8
271330	ADRIANA MARIA ALVES HARDER	753,0	6	43,0	0,0	796,0	6
431007	ADRIANA MARIA BARRAGAN	561,7	4	50,0	0,0	611,7	5
406967	ADRIANA MARIA DA SILVA NOGUEIRA	656,5	5	50,0	105,0	811,5	6
223557	ADRIANA MARIA LOPES ALVES	1104,0	8	50,0	0,0	1154,0	8
275298	ADRIANA MARIA VIANA	695,5	5	24,0	0,0	719,5	5
455569	ADRIANA MARTINS CARVALHO	503,1	4	48,0	0,0	551,1	4
478798	ADRIANA MARTINS DA SILVA RIBEIRO	276,9	2	46,0	0,0	322,9	3
510403	ADRIANA MASSA	0,0	1	33,5	100,0	133,5	1
487630	ADRIANA MESSIAS DE ALMEIDA BARISIO	33,7	1	23,0	100,0	156,7	2
507500	ADRIANA MESSIAS DE OLIVEIRA MACHADO	0,0	1	44,8	25,0	69,8	1
421850	ADRIANA MICHEL VIEIRA MARTINEZ	718,5	5	40,0	0,0	758,5	6
474903	ADRIANA NARDI LOPES	451,6	4	0,0	0,0	451,6	4
470339	ADRIANA NASSAR DE MARCHI	404,6	3	38,0	0,0	442,6	3
197700	ADRIANA OLGA DO NASCIMENTO OLIVEIRA	1069,5	8	0,0	0,0	1069,5	8
472269	ADRIANA PASCHOAL COSTA	309,0	3	40,0	0,0	349,0	3
108740	ADRIANA PAULA BERTI	1298,0	9	50,0	0,0	1348,0	9
500386	ADRIANA PAULA DA SILVA	117,3	1	47,0	0,0	164,3	2
507518	ADRIANA PAULA LORIANO DA SILVA DURAN	0,0	1	45,6	0,0	45,6	1
118885	ADRIANA PEREIRA DE OLIVEIRA SILVERIO	900,0	7	0,0	0,0	900,0	7
455577	ADRIANA QUEVEDO CAMARGO	168,6	2	43,5	0,0	212,1	2
282600	ADRIANA QUITTO GABRIOTTI	810,5	6	50,0	0,0	860,5	6
499477	ADRIANA RABELLO QUEIROZ RODRIGUES	100,0	1	50,0	0,0	150,0	2
473125	ADRIANA REBOUCAS DOS SANTOS	92,3	1	48,0	100,0	240,3	2
497369	ADRIANA REGINA DOS SANTOS DE OLIVEIRA	133,3	1	50,0	0,0	183,3	2
264334	ADRIANA REGINA TOPAM FIORELLI	849,4	6	15,9	0,0	865,3	6
280062	ADRIANA REGINA TOPAM FIORELLI	739,4	5	15,9	0,0	755,3	6
481225	ADRIANA RICARDO DA MOTA ALMEIDA	405,8	3	50,0	0,0	455,8	4
512708	ADRIANA ROBERTA ZOCCA SOARES	0,0	1	37,4	110,0	147,4	1
265586	ADRIANA ROCHA DE CAMPOS	669,5	5	0,0	0,0	669,5	5
144711	ADRIANA RODRIGUES RAMOS	1377,0	9	45,0	0,0	1422,0	9
268020	ADRIANA ROLIM FONTARBA	870,0	6	50,0	0,0	920,0	7
465211	ADRIANA SANCHES BASTOS MENTONE	254,0	2	50,0	15,0	319,0	3
406630	ADRIANA SANTOS PINTO	766,4	6	44,5	0,0	810,9	6
486146	ADRIANA SANTUCI MASSA	69,7	1	22,0	45,0	136,7	1
458401	ADRIANA SOARES DA FONSECA LEAL	150,7	2	47,0	0,0	197,7	2
406975	ADRIANA SOUZA NARCISO	281,5	2	39,0	0,0	320,5	3
132934	ADRIANA TEIXEIRA THOMAZ	867,0	6	0,0	0,0	867,0	6
199001	ADRIANA TERESINHA DE BARROS	1061,5	8	42,0	0,0	1103,5	8
531278	ADRIANA TOBIAS LIZIER	225,3	2	50,0	0,0	275,3	2
195650	ADRIANA VALERINI BROSCO	938,0	7	36,0	80,0	1054,0	8
102695	ADRIANA VICENTE DE MORAES REGIS	1238,0	9	50,0	0,0	1288,0	9
463316	ADRIANE APARECIDA CLETO GOMES	209,3	2	9,8	0,0	219,1	2
440499	ADRIANE APARECIDA SALLES TEIXEIRA	133,5	1	0,0	0,0	133,5	1
284840	ADRIANE DA SILVA LIMA ARNAUD	604,7	5	40,0	0,0	644,7	5
208884	ADRIANE MARIA DE OLIVEIRA	1181,0	8	44,0	0,0	1225,0	9
268208	ADRIANE MARIA DE OLIVEIRA	857,0	6	46,0	0,0	903,0	7
275310	ADRIANE MARIA FERREIRA DE ALMEIDA ANTUNES	274,7	2	0,0	0,0	274,7	2
482558	ADRIANI DURIGAN	124,7	1	0,0	25,0	149,7	1
411952	ADRIANO CERON	536,0	4	50,0	0,0	586,0	4
497806	ADRIANO CHIEREGHIN	353,3	3	50,0	0,0	403,3	3
499299	ADRIANO CORREIA FERRAZ	205,5	2	46,5	0,0	252,0	2
271543	ADRIANO DOS SANTOS RIBEIRO	428,0	3	43,0	0,0	471,0	4
427522	ADRIANO DOS SANTOS RIBEIRO	151,0	2	44,0	0,0	195,0	2
181242	ADRIANO LUIZ ANTONIO ORSETTI	1032,5	7	50,0	0,0	1082,5	8
455585	ADRIANO PERES ZANETTI	270,7	2	40,0	20,0	330,7	3
494033	ADRIANO SILVA NERY DE OLIVEIRA	44,1	1	41,0	0,0	85,1	1
142158	ADUNIAS OLIVEIRA DE SOUZA	795,2	6	29,3	0,0	824,5	6
512449	AGATA CRISTIEM SILVA RODRIGUES	0,0	1	10,9	0,0	10,9	1
499701	AGATA HELENA RODRIGUES HIDALGO	10,4	1	48,0	0,0	58,4	1
427530	AGATHA FERNANDES DA CUNHA MENDES	375,0	3	50,0	50,0	475,0	4
429258	AGDA CRISTINA FOGACA ZULIANI	507,0	4	44,0	0,0	551,0	4
494203	AGDA MARIA DE SOUZA MOREIRA FERNANDES	8,7	1	48,0	15,0	71,7	1
496869	AGDA MARQUES DE OLIVEIRA	185,5	2	50,0	30,0	265,5	2
870560	AGESANDER RENATO RORATO	919,3	7	0,0	0,0	919,3	7
279374	AGNALDA DE SOUSA DA COSTA	555,0	4	43,0	0,0	598,0	4
432119	AGNALDA DE SOUSA DA COSTA	284,8	2	42,0	0,0	326,8	3
485522	AGNALDO ANTONIO FERRAZ	170,8	2	48,0	0,0	218,8	2
484615	AGNALDO GONCALVES BENTO	359,1	3	50,0	0,0	409,1	3
516177	AGNALDO NUNES SIQUEIRA	0,0	1	27,7	0,0	27,7	1
113808	AGNALDO SILVA DE CAMPOS	979,6	7	40,0	0,0	1019,6	7
459742	AGNALVA SOUZA LIMA NOQUELI	266,8	2	0,0	0,0	266,8	2
105180	AILSON CARLOS ZANDONA	1025,0	7	21,0	0,0	1046,0	7
115797	AILTON BUENO DE ARAUJO	1000,0	7	50,0	0,0	1050,0	8
140945	AILTON JOSE NALESSO	1019,7	7	14,6	0,0	1034,3	7
146331	AILTON PERON	833,5	6	45,0	0,0	878,5	6
119431	AILTON VITORINO DE MORAES	1050,0	8	50,0	0,0	1100,0	8
422725	AIRTON MACHADO	690,7	5	50,0	0,0	740,7	5
447027	ALAINE CRISTINA DE SALLES	451,7	4	50,0	65,0	566,7	4
495226	ALAN AUGUSTO MELO BORGES	158,7	2	50,0	0,0	208,7	2
484437	ALAN FRANCISCO ALMEIDA	74,8	1	50,0	0,0	124,8	1
495340	ALAN GABRIEL DE ANDRADE	200,1	2	50,0	0,0	250,1	2
447965	ALAN SAMUEL DOS SANTOS LIBIO	297,2	2	50,0	100,0	447,2	3
506031	ALAN TEIXEIRA DA SILVA	192,9	2	50,0	0,0	242,9	2
520972	ALAN WILLIAN AMBROSINI	0,0	1	0,4	55,0	55,4	1
139378	ALBERTINO LEITE CAMARGO	1241,9	9	50,0	0,0	1291,9	9
507127	ALBERTO DOMINGUES COELHO	0,0	1	43,1	0,0	43,1	1
145904	ALBERTO FERREIRA DA COSTA	1115,5	8	50,0	0,0	1165,5	8
125229	ALBERTO HENRIQUE DE OLIVEIRA PEREIRA	1072,0	8	50,0	3,0	1125,0	8
505884	ALBINA DOS SANTOS FRANCISQUINI G SILVA	7,7	1	40,0	0,0	47,7	1
144673	ALCIBIADES ANTONIO DAS NEVES	320,0	3	0,0	0,0	320,0	3
427549	ALCILENE TEIXEIRA RODRIGUES	160,0	2	48,0	0,0	208,0	2
479077	ALCILEZIA NUNES MENDES DE GODOY	91,9	1	50,0	0,0	141,9	1
119326	ALDETE DOS SANTOS ROSA	1500,5	9	50,0	5,0	1555,5	9
473745	ALDO JOSE BITTENCOURT LOPES TEIXEIRA	85,1	1	40,0	0,0	125,1	1
503555	ALDO ROMANO NETO	9,7	1	0,0	0,0	9,7	1
498390	ALEIXO ROVENTINI NETO	8,5	1	12,1	0,0	20,6	1
138452	ALENILDA ALVES MOURA	421,3	3	0,0	0,0	421,3	3
474296	ALESANDRO MARCELO DA CRUZ	269,7	2	50,0	0,0	319,7	3
202444	ALESSANDER SOUZA SANCHES	822,3	6	41,0	0,0	863,3	6
125369	ALESSANDRA ALVES DE A PONTES	1334,2	9	37,0	0,0	1371,2	9
521952	ALESSANDRA ANGELICA DE OLIVEIRA T MORAIS	0,0	1	3,1	0,0	3,1	1
487029	ALESSANDRA ANTUNES CORTEZ	317,9	3	50,0	0,0	367,9	3
444958	ALESSANDRA BATISTELA LARAGNOIT	530,8	4	29,0	0,0	559,8	4
130966	ALESSANDRA CARVALHO DE MOURA MARQUES	1176,0	8	47,0	0,0	1223,0	9
507305	ALESSANDRA CIRILO NUNES	369,0	3	50,0	5,0	424,0	3
472366	ALESSANDRA CORREIA DA SILVA CALEFI	154,2	2	49,0	0,0	203,2	2
407610	ALESSANDRA CRISTINA BARISIO MARTINS	514,0	4	42,5	0,0	556,5	4
426640	ALESSANDRA CRISTINA C DE JESUS ONHA	298,0	2	50,0	0,0	348,0	3
403372	ALESSANDRA CRISTINA DE JESUS	629,2	5	50,0	0,0	679,2	5
457324	ALESSANDRA DE CAMPOS E SILVA	415,1	3	50,0	0,0	465,1	4
457790	ALESSANDRA DE CAMPOS LONGOBARDI	215,8	2	38,0	0,0	253,8	2
295728	ALESSANDRA DE GOIS ALMEIDA GEROLDI	624,0	5	30,0	0,0	654,0	5
518382	ALESSANDRA DE SOUSA PAU FERRO	0,0	1	12,7	0,0	12,7	1
514298	ALESSANDRA ELIAS DOS SANTOS STEVAUX	0,0	1	28,0	0,0	28,0	1
492111	ALESSANDRA ELISA SOARES DOS SANTOS	34,9	1	50,0	80,0	164,9	2
462530	ALESSANDRA FERREIRA DA SILVA	241,8	2	50,0	0,0	291,8	2
504349	ALESSANDRA GARCIA	102,5	1	50,0	40,0	192,5	2
516487	ALESSANDRA GOMES FLORENTINO	0,0	1	21,3	110,0	131,3	1
508727	ALESSANDRA IARA SAGGION DE JESUS	0,0	1	0,0	10,0	10,0	1
504284	ALESSANDRA LIMA DIAS	82,5	1	50,0	5,0	137,5	1
435428	ALESSANDRA LOPES JAMAS	462,3	4	50,0	70,0	582,3	4
268216	ALESSANDRA LUZIA CORREA MAIA DE SOUZA	790,1	6	47,0	10,0	847,1	6
125121	ALESSANDRA MARA FERRAZ	1088,0	8	40,0	0,0	1128,0	8
280054	ALESSANDRA MARA FERRAZ	835,0	6	39,0	0,0	874,0	6
198951	ALESSANDRA MURCIA RIOS LOUREIRO	1026,5	7	50,0	0,0	1076,5	8
430990	ALESSANDRA PATRICIA DE FATIMA FLORES	194,3	2	41,0	0,0	235,3	2
434057	ALESSANDRA REGINA DA SILVA SANTOS	405,2	3	50,0	0,0	455,2	4
479387	ALESSANDRA REGINA DA SILVA SANTOS	85,2	1	43,0	0,0	128,2	1
494181	ALESSANDRA REGINA RAIMUNDO	27,9	1	45,0	0,0	72,9	1
223468	ALESSANDRA RIBEIRO DE SA	921,1	7	25,0	0,0	946,1	7
475179	ALESSANDRA RODRIGUES GARCIA	224,9	2	42,0	0,0	266,9	2
507313	ALESSANDRA ROSA VIEIRA DE SOUZA	342,8	3	44,5	0,0	387,3	3

468938	ALESSANDRA TEREZINHA TORRUBIA	208,5	2	50,0	55,0	313,5	3
522142	ALESSANDRA VANEZA VENANCIA	0,0	1	2,0	0,0	2,0	1
459092	ALESSANDRO DANIEL PALMA	282,9	2	50,0	20,0	352,9	3
430493	ALESSANDRO DE CAMPOS RODRIGUES	245,8	2	50,0	0,0	295,8	2
285366	ALESSANDRO MESCOLOTTO DE CAMARGO	845,5	6	50,0	0,0	895,5	6
430507	ALESSANDRO TADEU DI LORENZO	245,8	2	50,0	0,0	295,8	2
261785	ALESSANDRUS CHRISTIAN MIRANDA	897,5	6	26,4	0,0	923,9	7
521480	ALEX CRISTIANO DE AGOSTINO	0,0	1	5,9	143,0	148,9	1
516959	ALEX DIAS DUARTE VIEIRA	0,0	1	22,3	0,0	22,3	1
500424	ALEX LOPES MONTERO	27,3	1	45,0	0,0	72,3	1
285374	ALEX SANDRO CAMPOS DIAS	792,9	6	50,0	0,0	842,9	6
442246	ALEX SANDRO DOS SANTOS DE ALMEIDA	505,0	4	40,0	0,0	545,0	4
444460	ALEX SANDRO JOSE LOPES	219,2	2	50,0	0,0	269,2	2
513003	ALEX SOUZA LIMA	0,0	1	25,4	0,0	25,4	1
272779	ALEXANDRA ALENCAR CHAGAS	730,0	5	50,0	0,0	780,0	6
488700	ALEXANDRA AMARAL FERREIRA	45,6	1	50,0	0,0	95,6	1
509154	ALEXANDRA BATISTA DE LIMA SILVA	0,0	1	22,5	135,0	157,5	2
437234	ALEXANDRA MARQUES DE OLIVEIRA MIRANDA	385,5	3	50,0	0,0	435,5	3
512341	ALEXANDRA MOURA DA SILVA	0,0	1	30,9	140,0	170,9	2
433026	ALEXANDRA MUNIZ JOAO	212,5	2	46,0	0,0	258,5	2
264881	ALEXANDRA ROGERIA DE SOUZA CAMPO	779,0	6	50,0	0,0	829,0	6
497814	ALEXANDRE ASCENCIO	33,3	1	50,0	0,0	83,3	1
467761	ALEXANDRE AUGUSTO CABRAL	263,8	2	19,0	0,0	282,8	2
83330	ALEXANDRE BERNARDES DE FREITAS	1285,8	9	40,0	0,0	1325,8	9
184578	ALEXANDRE BRAIT LANDULPHO	1102,5	8	50,0	0,0	1152,5	8
498659	ALEXANDRE CAORU HANASILO	33,3	1	50,0	0,0	83,3	1
454163	ALEXANDRE CARLOS LACERDA PRADO	181,8	2	50,0	0,0	231,8	2
505388	ALEXANDRE CARLOS LACERDA PRADO	14,4	1	50,0	0,0	64,4	1
413521	ALEXANDRE CARRER DE SA	520,0	4	42,0	0,0	562,0	4
203742	ALEXANDRE DEL MASTRE	978,0	7	50,0	0,0	1028,0	7
486308	ALEXANDRE DUARTE DA SILVA	66,7	1	50,0	0,0	116,7	1
471963	ALEXANDRE EDUARDO LAMBERTI	299,8	2	40,0	0,0	339,8	3
143030	ALEXANDRE GABRIEL VIEIRA	1125,0	8	19,9	0,0	1144,9	8
474172	ALEXANDRE JUNGER DE FREITAS	252,8	2	48,7	0,0	301,5	3
512970	ALEXANDRE LANGNER CONCEICAO	0,0	1	37,4	125,0	162,4	2
272051	ALEXANDRE LUIZ DE OLIVEIRA RUSSO	870,0	6	50,0	0,0	920,0	7
184284	ALEXANDRE MORIS	1102,5	8	50,0	0,0	1152,5	8
198781	ALEXANDRE ROBERTO RIBEIRO	1072,5	8	50,0	0,0	1122,5	8
217859	ALEXANDRE ROCHA DE CAMARGO	980,3	7	40,0	0,0	1020,3	7
196959	ALEXANDRE RODRIGUES DE CASTRO	1210,0	9	50,0	0,0	1260,0	9
265632	ALEXANDRE RODRIGUES DE CASTRO	1150,0	8	50,0	0,0	1200,0	9
217913	ALEXANDRE ROSA LIMA	1251,6	9	50,0	0,0	1301,6	9
93750	ALEXANDRE SEVERO DE M ALMEIDA	1230,0	9	0,0	0,0	1230,0	9
99325	ALEXANDRE TADEU MARANHAO	1144,0	8	50,0	100,0	1294,0	9
108456	ALEXANDRO EDNE DE ANDRADE	775,0	6	2,0	0,0	777,0	6
465637	ALEXANDRO OLEGARIO DE ARRUDA	186,2	2	49,4	0,0	235,6	2
117870	ALEXANDRO PEREIRA DA SILVA	1350,0	9	38,0	0,0	1388,0	9
447981	ALEXSANDER TADEU LEME	212,5	2	50,0	0,0	262,5	2
285390	ALEXSANDRO JORGE SILVA BARBOSA	727,3	5	40,0	0,0	767,3	6
472714	ALFREDO SOUZA JARDIM	28,2	1	3,1	0,0	31,3	1
485247	ALIANDRO BIANCATTO BAPTISTA	66,5	1	50,0	80,0	196,5	2
275344	ALIANE FRANCISCO MENDES	819,1	6	31,3	0,0	850,4	6
91987	ALICE DE SOUZA	1189,0	8	50,0	0,0	1239,0	9
481446	ALICE LEITE MONTEIRO DA COSTA	388,7	3	40,0	0,0	428,7	3
481403	ALICE VALVERDE DE SOUZA MARQUES	174,8	2	43,5	10,0	228,3	2
488890	ALINE ADELI PEREIRA BORGES	42,6	1	50,0	0,0	92,6	1
425481	ALINE AKIKO KASAI	687,0	5	40,0	0,0	727,0	5
403747	ALINE APARECIDA CRUSADO	470,0	4	50,0	0,0	520,0	4
488750	ALINE APARECIDA MARQUES DE OLIVEIRA NETTO	145,0	1	32,0	5,0	182,0	2
479310	ALINE APARECIDA MARQUES DO AMARAL	381,3	3	32,0	0,0	413,3	3
474210	ALINE BARADEL	359,7	3	50,0	15,0	424,7	3
458410	ALINE BENTO LEONE	481,7	4	49,0	0,0	530,7	4
470088	ALINE CORREA DOS SANTOS ALMEIDA	348,3	3	40,0	25,0	413,3	3
447248	ALINE CORREIA FERRAZ	500,2	4	40,0	0,0	540,2	4
403143	ALINE CRISTINA BACELLI	622,3	5	50,0	0,0	672,3	5
437242	ALINE CRISTINA DA SILVA LEME	341,6	3	40,0	0,0	381,6	3
264830	ALINE CRISTINA DE PONTES RIBEIRO	568,0	4	44,0	0,0	612,0	5
280305	ALINE CRISTINA VEIGA CORREA CAMARGO	902,7	7	50,0	0,0	952,7	7
507526	ALINE DA SILVA VIEIRA	0,0	1	27,8	130,0	157,8	2
275379	ALINE DE ARAUJO SANTOS ALMEIDA	861,5	6	30,0	0,0	891,5	6
503954	ALINE DE ARRUDA MIRANDA	329,0	3	38,0	0,0	367,0	3
499710	ALINE DIAS DE OLIVEIRA	16,4	1	41,0	0,0	57,4	1
502788	ALINE DO CARMO RUIVO COELHO	18,5	1	35,5	110,0	164,0	2
484780	ALINE FERNANDA JORGETTO SILVA	246,7	2	50,0	0,0	296,7	2
425554	ALINE FERNANDA NEGRI	675,7	5	50,0	0,0	725,7	5
294080	ALINE FRANCA MANENTE DE ALMEIDA	519,5	4	50,0	0,0	569,5	4
427557	ALINE GRILLO AMADIO	277,0	2	35,0	180,0	492,0	4
442416	ALINE JESSICA FERNANDES EVANGELISTA	361,2	3	50,0	100,0	511,2	4
495889	ALINE JULIANE DA SILVA	97,4	1	40,5	185,0	322,9	3
187798	ALINE KREBSKY	837,5	6	50,0	0,0	887,5	6
447256	ALINE LUZIA DA SILVA	300,3	3	43,0	0,0	343,3	3
518951	ALINE MARIELLY DE OLIVEIRA	0,0	1	14,5	140,0	154,5	2
434006	ALINE NASCIMENTO DE OLIVEIRA MARCELINO	346,7	3	40,0	25,0	411,7	3
484682	ALINE OLIVEIRA GRACIANO	393,7	3	50,0	0,0	443,7	3
438320	ALINE PORTO MIRANDA MARANHO	460,0	4	50,0	0,0	510,0	4
520760	ALINE PRISCILA LOPES CARVALHO VIEIRA	0,0	1	7,4	0,0	7,4	1
423489	ALINE RAPHAELA DE SOUSA TRONTINO	435,0	3	50,0	0,0	485,0	4
406657	ALINE REGINA DE SOUZA	661,0	5	37,0	0,0	698,0	5
453442	ALINE RICARDO DE MORAES	355,0	3	50,0	80,0	485,0	4
515022	ALINE RODRIGUES CAMPOS	0,0	1	31,7	40,0	71,7	1
487789	ALINE SANQUETA BRAMANTE	73,1	1	50,0	215,0	338,1	3
406983	ALINE SIMOES	712,5	5	50,0	0,0	762,5	6
501137	ALINE SIMOES	241,9	2	48,0	35,0	324,9	3
486820	ALINE TORRES FERREIRA	60,9	1	38,0	0,0	98,9	1
285404	ALISON GRILLO AMADIO	789,5	6	50,0	0,0	839,5	6
500408	ALITHEIA DE CASSIA BORGES CIANELLI	193,7	2	49,0	0,0	242,7	2
501145	ALLINSON PAULO NUNES	26,6	1	49,0	0,0	75,6	1
493991	ALLISON ALEXANDRE ROVENTINI	0,0	1	0,0	0,0	0,0	1
468890	ALLYNE DE MOURA SILVA PESSOA	69,0	1	50,0	0,0	119,0	1
176699	ALMENTINO BRASIL BORGES JUNIOR	1057,5	8	50,0	0,0	1107,5	8
173690	ALMERINDA FEITOSA DA SILVA	907,0	7	36,5	0,0	943,5	7
521936	ALMIR AUGUSTO DE CARVALHO	0,0	1	3,1	25,0	28,1	1
174602	ALMIR BELINAZI	1119,2	8	40,0	0,0	1159,2	8
510179	ALMIR JOSE FERNANDES PEREIRA	0,0	1	27,0	0,0	27,0	1
142816	ALMIR MANSUETO PEREIRA	1446,0	9	50,0	0,0	1496,0	9
498136	ALOISIO ALVES BATISTA	18,0	1	18,0	0,0	36,0	1
99058	ALONSO DE OLIVEIRA	900,8	7	50,0	0,0	950,8	7
505370	ALTINO AGUERA BARBOSA	24,4	1	50,0	0,0	74,4	1
436505	ALUISIO DE OLIVEIRA	184,2	2	0,0	0,0	184,2	2
140392	ALVARO AUGUSTO DE OLIVEIRA JR	1427,0	9	0,0	0,0	1427,0	9
502303	ALVARO CESAR DE JESUS MIOM	0,0	1	30,0	125,0	155,0	2
503601	ALVARO JOSE CASTANHO BORGES	319,2	3	50,0	20,0	389,2	3
66451	ALVARO ROBERTO DE PAULA SANTOS	1125,5	8	42,5	0,0	1168,0	8
488335	ALZIRA SOLANGE DE ALMEIDA	54,1	1	20,8	0,0	74,9	1
113956	ALZIRA TEIXEIRA RODRIGUES	1138,0	8	50,0	80,0	1268,0	9
432127	ALZIRA VEIGA MARTINS GRANDO	511,5	4	40,0	0,0	551,5	4
169820	ALZIRO CEZAR DE OLIVEIRA	1024,5	7	40,0	10,0	1074,5	8
502389	AMANDA BARROS FELICIO	164,5	2	40,0	0,0	204,5	2
444869	AMANDA CRISTINA DE OLIVEIRA	354,8	3	40,0	0,0	394,8	3
511213	AMANDA CRISTINE DE SOUZA	0,0	1	40,4	250,0	290,4	2
513623	AMANDA DA SILVA RUIS	0,0	1	10,6	0,0	10,6	1
482531	AMANDA DE ARRUDA VARELLA	221,1	2	50,0	0,0	271,1	2
489064	AMANDA DE OLIVEIRA TOMAS	54,2	1	50,0	0,0	104,2	1
484640	AMANDA DEL ARCO ALVES DE LIMA	281,9	2	42,5	0,0	324,4	3
450648	AMANDA KARINA RODRIGUES DE LIMA	371,6	3	50,0	80,0	501,6	4
514492	AMANDA MACIEL DOS SANTOS	0,0	1	33,3	135,0	168,3	2
509812	AMANDA MATARAZZO NOGUEIRA RODRIGUES	0,0	1	29,7	0,0	29,7	1
436513	AMANDA MIRANDA DE OLIVEIRA	218,3	2	29,0	180,0	427,3	3
515995	AMANDA MODESTO DE CARVALHO	0,0	1	29,0	25,0	54,0	1
427387	AMANDA REGINA MARTINS DIAS	570,0	4	50,0	0,0	620,0	5
512570	AMANDA RODRIGUES DE LIMA	0,0	1	31,9	100,0	131,9	1
141518	AMARILDO DOMINGUES DO ESPIRITO SANTO	857,5	6	50,0	0,0	907,5	7
285412	AMAURI DE CARVALHO	710,0	5	41,3	0,0	751,3	6
480598	AMAURI DOS SANTOS FARIAS	77,2	1	40,0	0,0	117,2	1
503784	AMAURY DE CAMARGO NETO	237,7	2	40,5	0,0	278,2	2
509820	AMELIA ALVES GARCIA	0,0	1	43,0	0,0	43,0	1
413351	AMELIA YUKIKO SHIGEMORI	524,5	4	50,0	100,0	674,5	5
136050	AMILTON CARLOS OLIVEIRA	1137,7	8	34,0	0,0	1171,7	8
68985	AMILTON NERY SILVERIO	1132,7	8	50,0	0,0	1182,7	8
450664	ANA AMALIA MORO SECOLO	417,6	3	36,7	40,0	494,3	4
459300	ANA ANGELICA BRANT DE ARAUJO MOURA	466,1	4	38,0	0,0	504,1	4
208582	ANA AURELIA TAMOIO GARCIA	1314,0	9	39,0	0,0	1353,0	9
185779	ANA CARLA BIANCO DE SOUZA	1208,0	9	50,0	5,0	1263,0	9
498756	ANA CARLA DE AZEVEDO ZAGATO DE SOUZA	13,5	1	29,0	0,0	42,5	1
513968	ANA CARLA DE SOUZA QUEIROZ GIMENES	0,0	1	13,0	0,0	13,0	1
488068	ANA CARMEN FELISBINO PIRES	156,3	2	50,0	0,0	206,3	2
507291	ANA CAROLINA ARAUJO SANCHES DO NASCIMENT	0,0	1	23,3	270,0	293,3	2
279501	ANA CAROLINA BORGHI RODRIGUES	741,1	5	36,0	0,0	777,1	6
494688	ANA CAROLINA DA SILVA AMARAL	35,0	1	27,0	105,0	167,0	2
516576	ANA CAROLINA DA SILVA FRIGRI BIANCATO	0,0	1	26,9	0,0	26,9	1
484887	ANA CAROLINA FERNANDEZ CAMPOLIM MORAES	16,0	1	26,0	0,0	42,0	1
294110	ANA CAROLINA GRANDO DA SILVA	478,9	4	46,0	0,0	524,9	4
473923	ANA CAROLINA MACEDO	296,5	2	50,0	0,0	346,5	3
268453	ANA CAROLINA MONTE MORBIOLO	722,6	5	50,0	0,0	772,6	6
285056	ANA CAROLINA PEGORETTI MARCONDES	430,5	3	5,0	0,0	435,5	3
435819	ANA CAROLINA PEREIRA DA COSTA	341,9	3	18,1	10,0	370,0	3
465220	ANA CAROLINA PRUDENTE	185,0	2	50,0	0,0	235,0	2
223239	ANA CAROLINA SOARES C DE ALMEIDA	1014,0	7	0,0	75,0	1089,0	8
435827	ANA CAROLINA THOMAZ DA COSTA	490,2	4	0,0	0,0	490,2	4
268429	ANA CELIA VOLYK REGIS	613,3	5	50,0	3,0	666,3	5
442432	ANA CINTYA PAIS LOPES DOS SANTOS	64,3	1	23,0	0,0	87,3	1
213705	ANA CLAUDIA BADDINI COSTA	857,9	6	50,0	40,0	947,9	7
88994	ANA CLAUDIA BUENO BENINI	1143,3	8	21,5	0,0	1164,8	8
501153	ANA CLAUDIA CAMARGO	25,9	1	50,0	75,0	150,9	2
115550	ANA CLAUDIA CORREA GEA	1450,0	9	50,0	0,0	1500,0	9
143081	ANA CLAUDIA COSTA MACHADO	1289,0	9	41,0	0,0	1330,0	9
417047	ANA CLAUDIA DE ABREU FALLEIROS DE PONTES	698,0	5	49,0	0,0	747,0	5
499728	ANA CLAUDIA DE OLIVEIRA	27,8	1	50,0	185,0	262,8	2
450702	ANA CLAUDIA FERRADOR PORTA	311,6	3	50,0	0,0	361,6	3
184373	ANA CLAUDIA GAMBARO ESQUIERDO GUILHEN	1048,5	7	36,0	0,0	1084,5	8
434073	ANA CLAUDIA GARCIA CARVALHO PIATTI	556,8	4	50,0	0,0	606,8	5
427395	ANA CLAUDIA JOAQUIM DE BARROS	463,5	4	50,0	25,0	538,5	4
504837	ANA CLAUDIA LIMA ZANELLA	116,3	1	50,0	55,0	221,3	2
463073	ANA CLAUDIA MATIAS DOS SANTOS SCOMPARIM	143,6	1	50,0	0,0	193,6	2
277371	ANA CLAUDIA PAIFFER	885,0	6	50,0	0,0	935,0	7
434359	ANA CLAUDIA PAIFFER	442,5	3	50,0	0,0	492,5	4
195480	ANA CLAUDIA PEREIRA LOPES	938,0	7	46,0	40,0	1024,0	7
468300	ANA CLAUDIA POPPES PAZ	115,7	1	40,0	100,0	255,7	2
409257	ANA CLAUDIA VALINI DE CARVALHO	515,5	4	48,0	0,0	563,5	4
275409	ANA CLAUDIA XAVIER DOS SANTOS	366,0	3	46,5	0,0	412,5	3
292303	ANA CRISTINA ANTUNES GRILO	832,5	6	50,0	0,0	882,5	6
438338	ANA CRISTINA ANTUNES GRILO	525,0	4	50,0	0,0	575,0	4
295701	ANA CRISTINA BALADELLI SILVA	758,0	6	50,0	0,0	808,0	6
432135	ANA CRISTINA BARBOZA DOS SANTOS FOZ	174,6	2	49,0	0,0	223,6	2
403674	ANA CRISTINA BARROS DE ARAUJO	565,0	4	43,0	0,0	608,0	5
97721	ANA CRISTINA BRUNETTI DOS SANTOS	1437,0	9	27,8	0,0	1464,8	9
434430	ANA CRISTINA CORDEIRO SANTIAGO	492,0	4	49,5	27,0	568,5	4
501161	ANA CRISTINA DE MIRANDA REIS MIRAGAIA	62,9	1	50,0	0,0	112,9	1
289329	ANA CRISTINA DE OLIVEIRA PIRES MELLO	968,8	7	50,0	0,0	1018,8	7
484100	ANA CRISTINA DE PROENCA	73,3	1	36,5	40,0	149,8	1
428898	ANA CRISTINA LUPETTI SUGAHARA	335,6	3	50,0	100,0	485,6	4
263990	ANA CRISTINA MAXIMO PELIKY	558,7	4	16,8	0,0	575,5	4
513690	ANA CRISTINA MAXIMO PELIKY	127,2	1	15,5	0,0	142,7	1
430973	ANA CRISTINA MOURA LIMA	240,7	2	49,0	0,0	289,7	2
196940	ANA CRISTINA OLIVEIRA GERMANO	1164,0	8	50,0	0,0	1214,0	9
457510	ANA CRISTINA RODRIGUES PICOLI	231,9	2	42,0	0,0	273,9	2
470096	ANA CRISTINA SORIANI BROSQUE MARTHO	280,8	2	48,5	0,0	329,3	3
479247	ANA DIAS MOREIRA DE CARVALHO LIMA	256,9	2	30,5	10,0	297,4	2
492081	ANA FLAVIA CAVALCANTE SHIMIZU	115,5	1	41,0	80,0	236,5	2
440600	ANA FLAVIA SILVA	540,8	4	50,0	0,0	590,8	4
499418	ANA HELENA ANTUNES	208,8	2	50,0	100,0	358,8	3
427573	ANA HELOISI MAGANHA POMPEU	250,0	2	50,0	80,0	380,0	3
479336	ANA ISABEL FATIMA LEITE DA SILVA	269,3	2	42,0	0,0	311,3	3
223140	ANA JULIETA SAYDEL ANDREOLI	1133,0	8	50,0	0,0	1183,0	8
275417	ANA KELLY PAIZANI MAGOGA DE CAMARGO	562,5	4	0,0	35,0	597,5	4
432046	ANA LAURA ALBERTO	333,7	3	35,0	170,0	538,7	4
403585	ANA LAURA APARECIDA VIANA TOLLER	657,0	5	50,0	0,0	707,0	5
253731	ANA LAURA BALDINI	902,0	7	49,4	0,0	951,4	7
509626	ANA LAURA CRUZ AQUINO	0,0	1	45,6	138,0	183,6	2
454570	ANA LAURA DE ALMEIDA	345,7	3	50,0	0,0	395,7	3
476329	ANA LAURA PEREIRA DE CAMARGO M CLEMENTE	25,9	1	44,0	0,0	69,9	1
181285	ANA LAURA PUPO ROSA MARINS	756,0	6	50,0	0,0	806,0	6
507178	ANA LAURA SANTOS CORREA LUZ	0,0	1	45,1	275,0	320,1	3
457812	ANA LETICIA PROHASKA DE MORAES	340,2	3	40,0	125,0	505,2	4
471696	ANA LICIA TEZOLINI PRADO	189,2	2	47,0	38,0	274,2	2
450710	ANA LILIAN MARTINS DE ALMEIDA SOUZA	301,7	3	50,0	75,0	426,7	3
133752	ANA LOPES MARTINEZ	1475,5	9	50,0	0,0	1525,5	9
428901	ANA LUCIA ACQUAVIVA CARRANO	539,1	4	40,0	0,0	579,1	4
432372	ANA LUCIA ANTUNES DE CAMPOS SILVA	534,0	4	50,0	10,0	594,0	4
264270	ANA LUCIA BATALIN	740,5	5	49,0	3,0	792,5	6
433328	ANA LUCIA BEZERRA SANTOS MACHADO	64,8	1	0,0	40,0	104,8	1
465238	ANA LUCIA BITTENCOURT ROSA	267,3	2	40,0	15,0	322,3	3
173355	ANA LUCIA BRAZ	1009,7	7	50,0	0,0	1059,7	8
417365	ANA LUCIA BRIENZA CASAGRANDE NUNES	564,5	4	35,0	0,0	599,5	4
426186	ANA LUCIA CASTELO ALTINO	569,0	4	50,0	0,0	619,0	5
433964	ANA LUCIA DA SILVA AZEVEDO	424,0	3	49,0	0,0	473,0	4
426194	ANA LUCIA DA SILVA PEREIRA ACOSTA	570,0	4	50,0	0,0	620,0	5
457332	ANA LUCIA DE JESUS MARQUES CERQUEIRA	486,0	4	50,0	0,0	536,0	4
113000	ANA LUCIA DE LIMA	1114,7	8	50,0	0,0	1164,7	8
465246	ANA LUCIA DE PAULA BATISTA	225,9	2	40,0	5,0	270,9	2
484976	ANA LUCIA DO NASCIMENTO	91,4	1	50,0	0,0	141,4	1
432054	ANA LUCIA FEITOSA DE OLIVEIRA	162,2	2	20,0	0,0	182,2	2
254312	ANA LUCIA FERREIRA DE ALMEIDA	699,0	5	49,0	0,0	748,0	5
275425	ANA LUCIA FERREIRA LOCATELI	617,0	5	50,0	0,0	667,0	5
422911	ANA LUCIA HELENA PEDRO	605,0	5	50,0	0,0	655,0	5
173606	ANA LUCIA MARIANO VASSAO	768,0	6	48,5	0,0	816,5	6
497660	ANA LUCIA MARTINS DA ROCHA DOMINGUES	140,0	1	39,0	0,0	179,0	2
495293	ANA LUCIA MARTINS DE TOLEDO TELES	118,2	1	10,0	170,0	298,2	2
437048	ANA LUCIA MOTA SODRE D ANGELO	503,7	4	40,5	32,0	576,2	4
465645	ANA LUCIA PEREIRA DA SILVA	226,2	2	50,0	0,0	276,2	2
465653	ANA LUCIA PEREIRA QUILLES	102,6	1	0,0	0,0	102,6	1
500416	ANA LUCIA RAMOS DE ARAUJO	26,2	1	50,0	0,0	76,2	1
130354	ANA LUCIA SABBADIN	943,3	7	0,0	0,0	943,3	7
185493	ANA LUCIA SOUSA SIQUEIRA	1118,0	8	50,0	105,0	1273,0	9
80942	ANA LUIZA BACCI SILVA	1145,0	8	40,0	0,0	1185,0	8
113042	ANA MARIA ALMEIDA DE PAULA ROCHA	892,5	6	34,4	0,0	926,9	7
138398	ANA MARIA ALVES DE CAMPOS	732,1	5	17,0	0,0	749,1	5
448287	ANA MARIA BAGNARA DOS ANJOS	527,5	4	49,0	5,0	581,5	4
268054	ANA MARIA BORMANN NOTARI	1001,4	7	32,0	0,0	1033,4	7
460708	ANA MARIA DA SILVA FREITAS	209,4	2	40,0	65,0	314,4	3
261793	ANA MARIA DA SILVA SANTANA	807,7	6	0,0	0,0	807,7	6
488599	ANA MARIA DE ALMEIDA ALVES	370,0	3	50,0	0,0	420,0	3
80381	ANA MARIA DE BRITO	1067,5	8	4,0	0,0	1071,5	8
487797	ANA MARIA DOMINGUES	183,1	2	50,0	0,0	233,1	2
138070	ANA MARIA FERREIRA	859,0	6	50,0	5,0	914,0	7
189162	ANA MARIA LOPES DA SILVA	1141,6	8	50,0	10,0	1201,6	9
287393	ANA MARIA LOPES DE OLIVEIRA	797,5	6	50,0	0,0	847,5	6
265373	ANA MARIA MARQUES DA SILVA	789,2	6	50,0	0,0	839,2	6
456212	ANA MARIA MORAES MARTINS	443,4	3	47,0	25,0	515,4	4
449526	ANA MARIA PICON SIERRA CUBA	362,7	3	47,0	0,0	409,7	3
262781	ANA MARIA RAMOS OTAVIANO	667,5	5	50,0	0,0	717,5	5
522347	ANA MARIA RIBEIRO	0,0	1	1,9	0,0	1,9	1
508921	ANA MARIA RIBEIRO GONCALVES DE ALMEIDA	0,0	1	33,8	140,0	173,8	2
220833	ANA MARIA RIBEIRO SINISCARCHIO DO PRADO	674,0	5	49,0	0,0	723,0	5

104027	ANA MARIA RODRIGUES DE OLIVEIRA	752,0	6	0,0	100,0	852,0	6
482922	ANA MARIA SOUZA CLARO	358,0	3	50,0	0,0	408,0	3
115126	ANA MARISA GONCALVES RODRIGUES	1282,4	9	50,0	0,0	1332,4	9
485980	ANA MARQUES	209,9	2	50,0	0,0	259,9	2
196878	ANA PAULA ALMEIDA GOES VIANA	950,4	7	40,0	0,0	990,4	7
514794	ANA PAULA ALVES TAVEIRA	0,0	1	21,9	270,0	291,9	2
287032	ANA PAULA AMARAL OLIVEIRA	534,8	4	6,3	0,0	541,1	4
442459	ANA PAULA AMBROSINI	364,0	3	50,0	0,0	414,0	3
509430	ANA PAULA ANDRADE COELHO	0,0	1	43,7	200,0	243,7	2
490330	ANA PAULA APARECIDA DE MORAIS NOVAES	229,8	2	36,0	0,0	265,8	2
474253	ANA PAULA BATISTA RAMOS	321,5	3	35,0	5,0	361,5	3
275875	ANA PAULA BENEGAS NOCERA	799,5	6	50,0	0,0	849,5	6
505566	ANA PAULA BORGHI DE MELLO	97,3	1	50,0	0,0	147,3	1
463740	ANA PAULA CALIANI	271,6	2	50,0	0,0	321,6	3
516029	ANA PAULA CANDIOTTO NICACIO	0,0	1	13,8	0,0	13,8	1
290904	ANA PAULA CARDOSO DAMICO	583,0	4	41,0	0,0	624,0	5
468458	ANA PAULA COSTA MODESTO	95,1	1	40,0	0,0	135,1	1
476620	ANA PAULA COVRE	113,9	1	50,0	0,0	163,9	2
450079	ANA PAULA DA FONSECA BARRETO FREITAS	100,0	1	0,0	0,0	100,0	1
490488	ANA PAULA DA SILVA ANDARA	44,3	1	48,5	0,0	92,8	1
509790	ANA PAULA DA SILVA CORREIA	0,0	1	43,0	0,0	43,0	1
501170	ANA PAULA DA SILVA VERISSIMO	101,6	1	50,0	185,0	336,6	3
289663	ANA PAULA DE ALCANTARA OLIVEIRA	748,0	5	50,0	50,0	848,0	6
517343	ANA PAULA DE OLIVEIRA	0,0	1	23,0	180,0	203,0	2
484950	ANA PAULA DE OLIVEIRA CARDOSO	61,9	1	43,0	160,0	264,9	2
498721	ANA PAULA DE PROENCA	157,5	2	50,0	0,0	207,5	2
113158	ANA PAULA DE SOUZA	1014,0	7	50,0	0,0	1064,0	8
417012	ANA PAULA DE SOUZA II	667,5	5	50,0	15,0	732,5	5
197688	ANA PAULA DE TOGNI LAMARCA	809,5	6	46,0	30,0	885,5	6
262870	ANA PAULA DO ESPIRITO SANTO	749,5	5	49,0	3,0	801,5	6
137405	ANA PAULA DONOLA LIBORIO	1215,1	9	29,6	0,0	1244,7	9
173754	ANA PAULA DOS PRAZERES	839,5	6	26,5	0,0	866,0	6
514280	ANA PAULA DOS SANTOS	0,0	1	10,0	100,0	110,0	1
174920	ANA PAULA FAVERO SAKANO	1060,0	8	40,0	0,0	1100,0	8
457820	ANA PAULA FERREIRA CAMARGO ROSA	0,0	1	0,0	0,0	0,0	1
514484	ANA PAULA FRAGOSO	0,0	1	23,0	0,0	23,0	1
480490	ANA PAULA GRANIZO ARBOL	365,2	3	50,0	40,0	455,2	4
137383	ANA PAULA GUIMARAES PENNA VALLIL	1044,5	7	46,0	40,0	1130,5	8
494068	ANA PAULA IBANES GOMES	149,1	1	50,0	0,0	199,1	2
509618	ANA PAULA LIBORIO ARRUDA	0,0	1	45,6	110,0	155,6	2
479891	ANA PAULA LISBOA DE ALMEIDA MORAES	60,7	1	39,0	0,0	99,7	1
498799	ANA PAULA MASCARENHAS PACHECO ALVES	0,0	1	0,0	170,0	170,0	2
492979	ANA PAULA MIDOES BACIEGA	0,0	1	23,0	0,0	23,0	1
493177	ANA PAULA MORAIS DA SILVA MASSOLI	280,8	2	50,0	80,0	410,8	3
403968	ANA PAULA MOREIRA I	592,0	4	46,0	0,0	638,0	5
469942	ANA PAULA MOREIRA II	179,9	2	50,0	0,0	229,9	2
514450	ANA PAULA PEREIRA CANIZARES	0,0	1	33,0	0,0	33,0	1
406991	ANA PAULA PEREIRA DE MELO	754,5	6	42,4	0,0	796,9	6
416970	ANA PAULA PEREIRA DE MELO	714,5	5	41,8	0,0	756,3	6
472358	ANA PAULA PIRES DA SILVA	110,7	1	50,0	0,0	160,7	2
473591	ANA PAULA PIRES DE SOUZA TEOFILO	83,1	1	47,0	0,0	130,1	1
433158	ANA PAULA PIVA GANDOLFE	535,0	4	40,0	0,0	575,0	4
476604	ANA PAULA PRADO CERQUEIRA GARCIA	213,9	2	47,0	170,0	430,9	3
184551	ANA PAULA PUBLIO ALBREGARD GRILLO	530,5	4	0,0	25,0	555,5	4
270547	ANA PAULA RIBEIRO DE MELLO	571,0	4	50,0	0,0	621,0	5
481721	ANA PAULA RODRIGUES	308,4	3	50,0	95,0	453,4	4
514476	ANA PAULA RODRIGUES I	0,0	1	8,5	100,0	108,5	1
488556	ANA PAULA RODRIGUES LIMA	56,3	1	40,1	40,0	136,4	1
453248	ANA PAULA RODRIGUES SANCHES	487,4	4	50,0	0,0	537,4	4
275492	ANA PAULA SILVEIRA	182,6	2	45,5	0,0	228,1	2
432151	ANA PAULA SIMAO	9,2	1	50,0	0,0	59,2	1
426976	ANA PAULA SOUZA BRITO	570,0	4	50,0	0,0	620,0	5
279587	ANA PAULA VENANCIO GONSALES	917,0	7	46,0	0,0	963,0	7
289477	ANA PAULA VENANCIO GONSALES	923,5	7	46,0	0,0	969,5	7
189111	ANA PAULA ZAGATO	968,2	7	40,0	0,0	1008,2	7
484828	ANA PAULINA VIEIRA	120,5	1	50,0	5,0	175,5	2
439482	ANA PROFETISA RIBEIRO	274,2	2	30,0	0,0	304,2	3
280224	ANA REGINA DE CAMARGO JUSTO	516,0	4	27,0	0,0	543,0	4
263249	ANA REGINA PRESTES DE ALMEIDA	296,5	2	0,0	0,0	296,5	2
504357	ANA REGINA ROSSI	257,0	2	50,0	45,0	352,0	3
501196	ANA RITA DINIZ	106,9	1	46,0	35,0	187,9	2
455950	ANA RITA MARCELINO CRUZEIRO	234,7	2	39,0	10,0	283,7	2
512546	ANA ROSA CUSTODIO	0,0	1	10,1	120,0	130,1	1
175439	ANA ROSA FLOREANO DE OLIVEIRA	872,5	6	50,0	5,0	927,5	7
513488	ANA ROSA MACIEL	0,0	1	23,2	110,0	133,2	1
426046	ANA ROSA REZENDE	570,0	4	50,0	0,0	620,0	5
442360	ANA SILVA DE OLIVEIRA	120,0	1	33,0	0,0	153,0	2
102407	ANA TERESA CORREA SAKER	1267,5	9	27,0	0,0	1294,5	9
520093	ANA TOPOROVSCHI	0,0	1	10,7	0,0	10,7	1
297674	ANAHY RAMIREZ TEIXEIRA	745,0	5	36,0	0,0	781,0	6
495927	ANALU GARCIA DE OLIVEIRA CAMARGO	28,9	1	33,0	0,0	61,9	1
500432	ANALY DE PAULA RODRIGUES HINGST PERES	85,7	1	47,0	0,0	132,7	1
403925	ANAMARIA MARTELLO SANTOS	502,1	4	40,0	0,0	542,1	4
217832	ANDERSON ALVES DE CARVALHO	940,1	7	50,0	0,0	990,1	7
431120	ANDERSON DE LUCENA	294,3	2	50,0	30,0	374,3	3
515405	ANDERSON LUIZ DE ANDRADE	0,0	1	29,6	130,0	159,6	2
482663	ANDERSON MACIEL	81,4	1	50,0	0,0	131,4	1
450052	ANDERSON MANRIQUE DE FREITAS	359,2	3	50,0	0,0	409,2	3
472331	ANDERSON MARIANO	134,1	1	50,0	0,0	184,1	2
502117	ANDERSON MENDES LYRA	27,3	1	50,0	0,0	77,3	1
422814	ANDERSON MOREIRA RODRIGUES	600,0	5	50,0	105,0	755,0	6
475837	ANDERSON PERSI SOARES	415,8	3	50,0	0,0	465,8	4
136085	ANDERSON VENANCIO LEME	1526,0	9	50,0	0,0	1576,0	9
437250	ANDRE AUGUSTO BORGES	322,0	3	50,0	0,0	372,0	3
520522	ANDRE BARBOSA DAVILA PEREIRA	0,0	1	8,0	0,0	8,0	1
413025	ANDRE BERNARDO	755,0	6	50,0	0,0	805,0	6
470568	ANDRE BRAGA MENESES	320,1	3	50,0	115,0	485,1	4
501200	ANDRE DE OLIVEIRA COSTA	126,6	1	50,0	25,0	201,6	2
269158	ANDRE GRACIANO	697,8	5	1,8	35,0	734,6	5
129240	ANDRE JAMIL ZAMUR	862,0	6	50,0	0,0	912,0	7
78298	ANDRE LUIS DOS SANTOS	805,0	6	7,0	0,0	812,0	6
285439	ANDRE LUIS OLIVEIRA	816,5	6	50,0	0,0	866,5	6
199184	ANDRE LUIS SOARES MORAN	1313,0	9	48,0	0,0	1361,0	9
401043	ANDRE LUIZ BUENO	788,5	6	50,0	0,0	838,5	6
100706	ANDRE LUIZ FARIA	989,0	7	50,0	0,0	1039,0	7
52159	ANDRE LUIZ LEITE	1430,0	9	50,0	0,0	1480,0	9
515650	ANDRE LUIZ MOTA DA COSTA	0,0	1	29,0	13,0	42,0	1
460724	ANDRE LUIZ OLIVEIRA GAIDUKAS	100,0	1	45,5	0,0	145,5	1
442262	ANDRE LUIZ PARDINI VIEIRA	243,5	2	50,0	0,0	293,5	2
469551	ANDRE LUIZ PARDINI VIEIRA	115,2	1	50,0	0,0	165,2	2
503490	ANDRE LUIZ PROENCA PICHINI	189,2	2	50,0	70,0	309,2	3
490992	ANDRE MASCARENHAS	203,8	2	40,0	155,0	398,8	3
429320	ANDRE NUNES DA SILVA	454,0	4	45,0	0,0	499,0	4
285447	ANDRE RICARDO TERNI ROVERAN	753,5	6	0,0	0,0	753,5	6
275506	ANDRE SALVADOR ANTUNES DE ALMEIDA	872,8	6	40,0	0,0	912,8	7
520603	ANDRE VICENTE ALEIXO DA SILVA E SILVA	0,0	1	8,3	0,0	8,3	1
271918	ANDREA APARECIDA SIQUEIRA NAKAMURA	882,5	6	50,0	0,0	932,5	7
426984	ANDREA BARBOZA DE MELO	570,0	4	50,0	0,0	620,0	5
505744	ANDREA BELINE AMORIM	8,5	1	48,0	100,0	156,5	2
512287	ANDREA CAIRES INACIO	0,0	1	37,4	270,0	307,4	3
473001	ANDREA CALZAVARA BARCELLOS	101,6	1	41,0	175,0	317,6	3
430523	ANDREA CAMPOS BRASIL	241,8	2	50,0	0,0	291,8	2
110981	ANDREA CARUSO HELENAS EMILIO	1272,6	9	47,3	0,0	1319,9	9
195804	ANDREA CLAUDIA DOMINGUES	676,4	5	29,0	0,0	705,4	5
480652	ANDREA COELHO ALVES	242,7	2	50,0	40,0	332,7	3
408145	ANDREA CONCEICAO PINHEIRO	727,0	5	48,0	0,0	775,0	6
287059	ANDREA CORREA DA SILVA	832,6	6	50,0	0,0	882,6	6
499434	ANDREA CRISTINA APARECIDA RODRIGUES	189,0	2	50,0	155,0	394,0	3
433190	ANDREA CRISTINA CORREA FREITAS	310,8	3	46,0	0,0	356,8	3
470932	ANDREA CRISTINA CORREA FREITAS	90,6	1	45,0	0,0	135,6	1
457138	ANDREA CRISTINA ROSA MOREIRA	480,9	4	50,0	0,0	530,9	4
173070	ANDREA CRISTINE DE PAULA GIL DE JESUS	1106,9	8	43,0	0,0	1149,9	8
128562	ANDREA CURY MENCONI	690,1	5	44,0	0,0	734,1	5
411065	ANDREA CURY MENCONI	455,1	4	39,5	0,0	494,6	4
480008	ANDREA DE CAMPOS FLORES	166,2	2	50,0	10,0	226,2	2
509707	ANDREA DE CARVALHO	0,0	1	19,2	0,0	19,2	1
467354	ANDREA DE LIRA SILVA	120,3	1	50,0	10,0	180,3	2
458428	ANDREA EDWIGES GOMES PROENCA	360,9	3	50,0	0,0	410,9	3
490429	ANDREA ELISABETH PIERAMI GUARIGLIA	0,0	1	15,4	0,0	15,4	1
450672	ANDREA FATIMA DE MORAES MATSUSHIMA	275,6	2	39,0	190,0	504,6	4
511388	ANDREA FRANCISCO DE CAMPOS DE SOUZA	0,0	1	38,6	0,0	38,6	1
459920	ANDREA GUILHERMINA LINO DA SILVA	183,3	2	50,0	0,0	233,3	2
196436	ANDREA HARDER BUENO	643,0	5	31,0	0,0	674,0	5
275514	ANDREA LEANDRA DOS SANTOS	618,5	5	50,0	0,0	668,5	5
223069	ANDREA LOPES DE LIMA CARDOSO	779,5	6	50,0	0,0	829,5	6
294322	ANDREA MARA DE JESUS NUNES BRISOLA	660,0	5	50,0	0,0	710,0	5
197580	ANDREA MELLO FALCONI VIROTI	822,0	6	49,0	25,0	896,0	6
188972	ANDREA MODOLO MACIEL	795,0	6	50,0	0,0	845,0	6
463324	ANDREA PICANCO SOUZA TICHY	247,6	2	40,0	0,0	287,6	2
492014	ANDREA SCHONFELDER MEDOLAGO	44,9	1	50,0	0,0	94,9	1
479816	ANDREA SILVA BUENO DE MAGALHAES ALMEIDA	223,7	2	50,0	0,0	273,7	2
481217	ANDREA SILVA DA COSTA	263,3	2	31,5	0,0	294,8	2
480610	ANDREA SILVA GONCALVES GARCIA	73,2	1	39,0	0,0	112,2	1
457839	ANDREA SILVA LOPEZ	80,8	1	12,0	0,0	92,8	1
436521	ANDREA TUDELA DEL MASTRE	321,3	3	47,9	40,0	409,2	3
484607	ANDREA ZANETTI	383,7	3	40,0	0,0	423,7	3
295698	ANDREIA ALMEIDA SILVA	746,0	5	50,0	0,0	796,0	6
456239	ANDREIA ALVES DA SILVA	461,9	4	4,7	0,0	466,6	4
508808	ANDREIA ANAISSI PRUDENCIO	0,0	1	37,5	0,0	37,5	1
290998	ANDREIA ANTUNES	574,5	4	46,0	0,0	620,5	5
439547	ANDREIA APARECIDA CORREA DE SOUZA	369,2	3	48,0	0,0	417,2	3
463758	ANDREIA APARECIDA MARCAL ROZA	415,0	3	47,0	40,0	502,0	4
491700	ANDREIA APARECIDA MARTINS ZANIN	362,9	3	43,0	0,0	405,9	3
486251	ANDREIA APARECIDA RODRIGUES	66,7	1	50,0	0,0	116,7	1
277339	ANDREIA ARJONA DE HOLANDA	522,8	4	40,0	0,0	562,8	4
197238	ANDREIA BENITES CASTANHO	970,0	7	50,0	0,0	1020,0	7
457669	ANDREIA BERNARDO DE MOURA	65,4	1	30,0	0,0	95,4	1
453450	ANDREIA CARDOSO AVALLONE	236,0	2	47,5	175,0	458,5	4
253723	ANDREIA CRAVO PEDROSO	200,0	2	0,0	0,0	200,0	2
115380	ANDREIA CRISTINA CASARE PEREIRA NUNES	1184,0	8	40,0	0,0	1224,0	9
476647	ANDREIA CRISTINA DE SOUZA	360,9	3	39,0	0,0	399,9	3
514328	ANDREIA CRISTINA GOMES SILVA NATAL	0,0	1	33,3	75,0	108,3	1
291013	ANDREIA CRISTINA MARTINS	489,5	4	50,0	100,0	639,5	5
195367	ANDREIA CRISTINA RODRIGUES DE OLIVEIRA	930,0	7	50,0	0,0	980,0	7
223328	ANDREIA CRISTINA SALLES BARRETO	1118,0	8	46,0	0,0	1164,0	8
265764	ANDREIA CRISTINA SALLES BARRETO	1117,0	8	46,0	0,0	1163,0	8
278033	ANDREIA DA SILVA ALENCAR	845,0	6	50,0	0,0	895,0	6
476086	ANDREIA DE JESUS FERNANDES ROCHA	386,9	3	43,0	0,0	429,9	3
266116	ANDREIA DOS SANTOS SILVA SOUZA	789,0	6	50,0	0,0	839,0	6
273961	ANDREIA EVANGELISTA TRINDADE	541,5	4	50,0	0,0	591,5	4
427603	ANDREIA GIOVANA RODRIGUES	232,0	2	50,0	60,0	342,0	3
235490	ANDREIA IGNACIO PINTO ROLIM	903,0	7	40,0	0,0	943,0	7
437269	ANDREIA ISIDORA DE LIMA	515,0	4	50,0	0,0	565,0	4
514786	ANDREIA MARIA DA SILVA	0,0	1	30,4	100,0	130,4	1
511167	ANDREIA MORAES NARDI DE OLIVEIRA	0,0	1	29,6	0,0	29,6	1
491816	ANDREIA OLIVEIRA CORREA SIMOES	118,9	1	49,0	240,0	407,9	3
279382	ANDREIA PATRICIA DA SILVA	934,0	7	50,0	0,0	984,0	7
260029	ANDREIA REGINA BRANDINO DOS SANTOS	784,2	6	5,5	5,0	794,7	6
443250	ANDREIA SALES COSTA GABALDO	366,8	3	29,0	35,0	430,8	3
476612	ANDREIA SIQUEIRA LEAO	244,9	2	41,0	150,0	435,9	3
507534	ANDREIA TOMAZ LISBOA	0,0	1	10,8	0,0	10,8	1
202304	ANDREIA VIRILLO ALVES PACHECO	683,3	5	44,0	0,0	727,3	5
521677	ANDRELINA LUNO	0,0	1	3,8	40,0	43,8	1
515537	ANDRESA CRISTINA CORREA MUNHOZ	0,0	1	12,8	200,0	212,8	2
434405	ANDRESSA DE FATIMA PIMENTA	506,5	4	40,7	0,0	547,2	4
437277	ANDRESSA DE FATIMA PIMENTA	516,0	4	41,7	0,0	557,7	4
497130	ANDRESSA DIAS BRAGA SILVEIRA	49,6	1	38,0	180,0	267,6	2
492030	ANDRESSA FALCO	90,8	1	50,0	0,0	140,8	1
515618	ANDRESSA RODRIGUES LOPES PEREIRA	0,0	1	0,0	0,0	0,0	1
500440	ANDRESSA SILVA DE BRITO WASEM	166,2	2	43,0	40,0	249,2	2
472420	ANDREZA NUNES DO AMARAL	79,7	1	24,0	0,0	103,7	1
508999	ANDREZZA GABRIELA DE ALMEIDA	0,0	1	26,9	270,0	296,9	2
467168	ANDRIA CRISTINA DE MATOS	50,6	1	0,0	0,0	50,6	1
425279	ANE CAROLINE PONTES GOMES	623,0	5	41,6	0,0	664,6	5
497105	ANE FRANCIS CARVALHO	0,0	1	45,0	40,0	85,0	1
128856	ANELISE DA COSTA FOGACA VIEIRA	1240,0	9	50,0	0,0	1290,0	9
486740	ANELIZA VIANA MARENGO	64,9	1	50,0	175,0	289,9	2
507542	ANESIA APARECIDA DA SILVA GASSNER	0,0	1	39,8	285,0	324,8	3
136271	ANESIO APARECIDO LIMA	1145,5	8	50,0	0,0	1195,5	8
269166	ANESIO LUIZ DA SILVA	853,0	6	30,0	0,0	883,0	6
196797	ANETE GARCIA DE OLIVEIRA	646,0	5	24,0	0,0	670,0	5
484216	ANETE VERSOLATO	195,9	2	37,0	175,0	407,9	3
289558	ANGELA APARECIDA ALEIXO	593,0	4	50,0	35,0	678,0	5
502230	ANGELA APARECIDA MIRANDA FLORENZANO	39,4	1	50,0	105,0	194,4	2
151823	ANGELA APARECIDA RIBEIRO XAVIER	1048,2	7	50,0	40,0	1138,2	8
217905	ANGELA APARECIDA TAVARES	1130,9	8	50,0	0,0	1180,9	8
130559	ANGELA BONORA	1004,0	7	50,0	0,0	1054,0	8
476698	ANGELA CELIA DE ALMEIDA	36,9	1	0,0	0,0	36,9	1
480423	ANGELA CRISTIANE VAZ DE LIMA	65,5	1	0,0	0,0	65,5	1
520840	ANGELA CRISTINA DA SILVA DE CAMARGO	0,0	1	7,8	120,0	127,8	1
478291	ANGELA CRISTINA DE ALMEIDA FEITOSA	278,3	2	40,0	0,0	318,3	3
492995	ANGELA CRISTINA MOREIRA LIMA	35,9	1	49,5	45,0	130,4	1
407971	ANGELA CRISTINA S PINHEIRO ALAMINOS	358,9	3	50,0	0,0	408,9	3
174815	ANGELA CRISTINA SANTOS DE JESUS	1193,3	8	50,0	0,0	1243,3	9
457529	ANGELA DOS SANTOS COSTA	155,4	2	50,0	0,0	205,4	2
136336	ANGELA FILOMENA GALONE GOMES	1144,2	8	50,0	0,0	1194,2	8
494610	ANGELA IBANEZ MODESTO MARTINS SILVA	29,0	1	32,0	0,0	61,0	1
429339	ANGELA MARCIA DE CARVALHO ALVES GONCALVE	349,0	3	50,0	26,0	425,0	3
515383	ANGELA MARIA ARAUJO DE CAMARGO	0,0	1	31,7	100,0	131,7	1
411359	ANGELA MARIA BIANCHINI BARNABE	612,5	5	27,0	0,0	639,5	5
173576	ANGELA MARIA CHAGAS CESARIO	370,0	3	0,0	0,0	370,0	3
496176	ANGELA MARIA DA LUIZ BRUNE FERREIRA	124,4	1	50,0	0,0	174,4	2
469322	ANGELA MARIA DA SILVA VITORINO	114,1	1	50,0	0,0	164,1	2
490879	ANGELA MARIA DE SOUZA GARCIA	141,5	1	34,0	20,0	195,5	2
128210	ANGELA MARIA PIRES	1061,1	8	18,5	0,0	1079,6	8
85650	ANGELA MARIA REBELLES LIMA	1184,0	8	45,0	0,0	1229,0	9
439148	ANGELA MARIA TAVARES MAYER	515,0	4	40,0	0,0	555,0	4
174343	ANGELA MONTEIRO MORAES SANCHES	1039,6	7	50,0	10,0	1099,6	8
223123	ANGELA PACHECO	197,9	2	12,0	0,0	209,9	2
521596	ANGELA PATRICIA NOGUEIRA DOMINGUES	0,0	1	3,8	240,0	243,8	2
268186	ANGELA PERPETUO VALLINI	847,6	6	47,0	0,0	894,6	6
183431	ANGELA VALENTE BONI FREITAS	1075,8	8	50,0	0,0	1125,8	8
504314	ANGELICA ALMEIDA OLIVEIRA DA SILVA	198,8	2	50,0	105,0	353,8	3
514000	ANGELICA BOTELHO MENDES	0,0	1	32,0	0,0	32,0	1
279722	ANGELICA BUENO DE CAMARGO	814,0	6	29,0	0,0	843,0	6
491417	ANGELICA DE DEUS CAMARGO	184,4	2	46,5	70,0	300,9	3
423039	ANGELICA DOS SANTOS ALMEIDA	532,9	4	31,5	0,0	564,4	4
496214	ANGELICA DOS SANTOS DOMINGUES	137,4	1	48,0	15,0	200,4	2
460732	ANGELICA JULIA SPUZZILLO	136,9	1	50,0	0,0	186,9	2
143456	ANGELICA LACERDA CARDOSO CORSI	1189,0	8	0,0	0,0	1189,0	8
481055	ANGELICA MOREIRA FANTIN	85,8	1	44,0	0,0	129,8	1
426208	ANGELICA RODRIGUES CORREA	565,0	4	50,0	0,0	615,0	5
267201	ANGELINA DINIZ VIANA	1015,0	7	47,0	0,0	1062,0	8
427611	ANGELINA DINIZ VIANA	511,5	4	47,0	0,0	558,5	4
265730	ANGELINA URIAS DE MOURA	744,0	5	50,0	0,0	794,0	6
506023	ANGELITA MEDEIROS ANTUNES	2,9	1	50,0	0,0	52,9	1
294748	ANGELITA MOREIRA LENZ	762,9	6	50,0	0,0	812,9	6
71838	ANGELO BERGAMO FILHO	1266,0	9	50,0	0,0	1316,0	9
142972	ANGELO ELIZEU AMBAR	1165,0	8	49,0	0,0	1214,0	9
450095	ANGELO VICENTE MARQUES DA SILVA	96,3	1	2,2	150,0	248,5	2
450680	ANGRAZIANE PERES SORREQUIA DE ALMEIDA	327,6	3	50,0	80,0	457,6	4
503369	ANIE DE OLIVEIRA SILVA	324,9	3	50,0	0,0	374,9	3
512740	ANISIA MARIA DOS SANTOS	0,0	1	31,4	155,0	186,4	2
285005	ANITA ANTONIA MUNHOZ	554,2	4	37,0	0,0	591,2	4

271292	ANITA DOMINGUES VANUCCI MIRANDA	863,4	6	50,0	0,0	913,4	7
297984	ANITA YOSHICO TOMOTO	761,7	6	50,0	0,0	811,7	6
290025	ANIZETE FARIAS BRAGANTI	825,0	6	43,0	0,0	868,0	6
432178	ANIZETE FARIAS BRAGANTI	547,5	4	44,0	0,0	591,5	4
495854	ANNA CAROLINA DE VASCONCELLOS MEDEIROS	222,4	2	50,0	45,0	317,4	3
501218	ANNA LADEIA ALVES DOS SANTOS	26,6	1	50,0	25,0	101,6	1
206440	ANNA PAULA DA COSTA BENELLI	918,0	7	50,0	0,0	968,0	7
458436	ANNA PAULA NUNES PIRES ZANDONADE	64,7	1	14,0	0,0	78,7	1
512562	ANNITA CAROLINA DA SILVA CAVICHIOLI	0,0	1	35,9	100,0	135,9	1
473966	ANNY CAROLINE JELALETI ROSEIRO	412,5	3	39,0	0,0	451,5	4
488904	ANSELMO RODRIGO DA COSTA	74,2	1	50,0	0,0	124,2	1
285463	ANTENOR FERREIRA NETO	559,7	4	50,0	0,0	609,7	5
275654	ANTONIA ALVES DE OLIVEIRA IBBA	644,5	5	0,0	0,0	644,5	5
482507	ANTONIA APARECIDA DE SOUSA	68,7	1	47,0	0,0	115,7	1
476655	ANTONIA CLAUDIA MOTA BARBOSA	162,9	2	37,0	210,0	409,9	3
261807	ANTONIA CRISTINA FERREIRA	582,5	4	35,0	0,0	617,5	5
501226	ANTONIA FRANCISCA DE OLIVEIRA	26,6	1	50,0	0,0	76,6	1
269174	ANTONIA LEONIA DA SILVA SIQUEIRA	799,6	6	45,0	0,0	844,6	6
181366	ANTONIA MARINETE BARBE	934,7	7	50,0	0,0	984,7	7
292826	ANTONIANNA FURTADO CAVALCANTE VECINA	806,7	6	50,0	0,0	856,7	6
501242	ANTONIETA FERNANDES DE SOUZA	24,9	1	32,0	0,0	56,9	1
142174	ANTONIO ALMEIDA SAMPAIO	850,5	6	50,0	0,0	900,5	7
457537	ANTONIO ALVARO SOARES	490,7	4	50,0	0,0	540,7	4
454562	ANTONIO AVELINO MINHANO ALVES	505,2	4	50,0	0,0	555,2	4
285471	ANTONIO BENEDITO GONCALVES	766,5	6	16,0	0,0	782,5	6
84468	ANTONIO BEZERRA DOS SANTOS	1118,0	8	50,0	0,0	1168,0	8
118796	ANTONIO CARLOS ALVES I	1247,4	9	50,0	0,0	1297,4	9
128678	ANTONIO CARLOS ALVES II	1227,0	9	40,0	0,0	1267,0	9
427484	ANTONIO CARLOS ARANTES	546,7	4	50,0	0,0	596,7	4
106496	ANTONIO CARLOS BERTIM	984,0	7	0,0	0,0	984,0	7
447230	ANTONIO CARLOS CORREA CERTO	316,7	3	25,0	0,0	341,7	3
139068	ANTONIO CARLOS DE MELO	1282,7	9	47,0	0,0	1329,7	9
67709	ANTONIO CARLOS DE MORAES	1255,7	9	50,0	0,0	1305,7	9
503342	ANTONIO CARLOS DE OLIVEIRA JUNIOR	20,8	1	41,5	100,0	162,3	2
271241	ANTONIO CARLOS FERREIRA LOPES	599,5	4	50,0	0,0	649,5	5
436530	ANTONIO CARLOS FERREIRA LOPES	225,0	2	50,0	0,0	275,0	2
93742	ANTONIO CARLOS ISQUERDO	680,0	5	0,0	0,0	680,0	5
469349	ANTONIO CARLOS NILO GUIRO	213,7	2	50,0	0,0	263,7	2
429347	ANTONIO CARLOS PRESTES BARROS	508,8	4	50,0	0,0	558,8	4
412819	ANTONIO CARLOS REIS RIBEIRO	741,5	5	50,0	0,0	791,5	6
438389	ANTONIO CARLOS REIS RIBEIRO	527,0	4	45,0	0,0	572,0	4
120464	ANTONIO CARLOS RODRIGUES DE ANDRADE	1083,9	8	50,0	0,0	1133,9	8
271233	ANTONIO CARLOS RODRIGUES I	545,0	4	30,0	0,0	575,0	4
277312	ANTONIO CARLOS ZAGATO	658,2	5	14,6	0,0	672,8	5
285498	ANTONIO CARNEIRO DA FONTOURA	813,5	6	49,0	0,0	862,5	6
426240	ANTONIO DE DEUS	570,0	4	50,0	0,0	620,0	5
217824	ANTONIO DE NOBREGA	1014,0	7	46,0	0,0	1060,0	8
140120	ANTONIO DE OLIVEIRA PEREIRA	1100,0	8	50,0	0,0	1150,0	8
439423	ANTONIO ESPINDOLA RIBEIRO	310,5	3	25,0	0,0	335,5	3
141216	ANTONIO EUSTAQUIO GONCALVES	1805,0	9	34,0	0,0	1839,0	9
138916	ANTONIO FRANCISCO ZUZA LIMA	1245,8	9	50,0	0,0	1295,8	9
63401	ANTONIO GENARO	1365,0	9	50,0	0,0	1415,0	9
69779	ANTONIO GIMENES ALCOLEA	1491,5	9	50,0	0,0	1541,5	9
515081	ANTONIO GOMES DE QUEIROZ	0,0	1	20,2	0,0	20,2	1
112534	ANTONIO ITAMAR RODRIGUES PITOMBEIRA	1310,0	9	44,0	0,0	1354,0	9
137626	ANTONIO ITAMAR RODRIGUES PITOMBEIRA	1137,5	8	43,0	0,0	1180,5	8
173061	ANTONIO JOSE CORREA ROZAS	629,3	5	36,0	0,0	665,3	5
403364	ANTONIO JOSE PRINCE SANTIAGO	476,0	4	50,0	0,0	526,0	4
119709	ANTONIO LEANDRO ROCHA JUNIOR	544,0	4	0,0	0,0	544,0	4
117072	ANTONIO LOURENCO DE SOUZA	995,0	7	50,0	0,0	1045,0	7
500467	ANTONIO LUCIANO MONTEIRO	27,3	1	50,0	0,0	77,3	1
84913	ANTONIO MARCOS DA ROSA	1370,0	9	50,0	0,0	1420,0	9
285501	ANTONIO MARCOS DE CARVALHO M MACHADO	794,6	6	40,0	0,0	834,6	6
499752	ANTONIO MARCOS DOS SANTOS	27,8	1	50,0	0,0	77,8	1
66761	ANTONIO MARCOS NUNES RATO	650,5	5	20,0	0,0	670,5	5
140910	ANTONIO MARIA RIBEIRO	1125,2	8	50,0	0,0	1175,2	8
521570	ANTONIO MENDES DA SILVA	115,3	1	50,0	0,0	165,3	2
403160	ANTONIO MOREIRA PAES NETO	455,5	4	50,0	0,0	505,5	4
509910	ANTONIO PAULO FREIRE	0,0	1	43,0	140,0	183,0	2
139149	ANTONIO PAULO SILVA COSTA	1170,0	8	50,0	0,0	1220,0	9
294764	ANTONIO RICARDO PERES VILIOTTI	490,0	4	50,0	0,0	540,0	4
471300	ANTONIO ROBERTO ANTUNES DA S FURLANETO	214,5	2	50,0	0,0	264,5	2
138762	ANTONIO ROBERTO MAESTRELLO	1173,0	8	50,0	0,0	1223,0	9
122793	ANTONIO RODRIGUES DE FREITAS	915,3	7	50,0	0,0	965,3	7
447272	ANTONIO RODRIGUES NETO	435,2	3	40,0	0,0	475,2	4
221767	ANTONIO SERGIO ISMAEL	725,0	5	50,0	0,0	775,0	6
74926	ANTONIO SERGIO LAURETTI	1359,0	9	35,0	0,0	1394,0	9
268585	ANTONIO ZANARDO JUNIOR	885,0	6	50,0	0,0	935,0	7
87661	ANTONIO ZAVAREZZI	1124,7	8	0,0	0,0	1124,7	8
131725	APARECIDA ALVES DE MORAES NOTARI	1346,8	9	39,0	0,0	1385,8	9
487100	APARECIDA ARAUJO PINHO	20,2	1	20,0	0,0	40,2	1
486278	APARECIDA CATTINE DE M DE OLIVEIRA	66,1	1	50,0	0,0	116,1	1
265748	APARECIDA CLEUSA OLIVEIRA	910,0	7	50,0	0,0	960,0	7
402899	APARECIDA CONSORTE DE SOUZA LIMA	752,0	6	50,0	0,0	802,0	6
407289	APARECIDA CRISTINA ROSATTI TEOFILO	170,6	2	40,5	100,0	311,1	3
508948	APARECIDA DA SILVA BENTO	0,0	1	39,5	0,0	39,5	1
273953	APARECIDA DE CASSIA FAGUNDES	222,2	2	0,0	0,0	222,2	2
426259	APARECIDA DE FATIMA JURACY PEREIRA	570,0	4	50,0	0,0	620,0	5
151882	APARECIDA DE FATIMA SOARES	821,9	6	50,0	0,0	871,9	6
203610	APARECIDA DE FATIMA TEJON VENTURA	981,5	7	41,0	0,0	1022,5	7
440650	APARECIDA DE JESUS FERNANDES OLIVEIRA	500,8	4	50,0	40,0	590,8	4
487118	APARECIDA DE JESUS MENDES	182,3	2	50,0	40,0	272,3	2
480148	APARECIDA DE OLIVEIRA MORII	21,1	1	4,0	0,0	25,1	1
133477	APARECIDA DIAS DE OLIVEIRA TAVANO	983,0	7	46,0	0,0	1029,0	7
173681	APARECIDA DO CARMO DE OLIVEIRA SANTOS	1059,0	8	39,0	0,0	1098,0	8
189677	APARECIDA FELIPE PAIXAO	1056,0	8	42,5	0,0	1098,5	8
426054	APARECIDA FERREIRA DA SILVA GUTIERREZ	570,0	4	50,0	0,0	620,0	5
135160	APARECIDA IMACULADA DE QUEIROZ OLIVEIRA	1026,6	7	50,0	0,0	1076,6	8
275662	APARECIDA MARLI RODRIGUES DE O ALVES	146,6	1	42,5	20,0	209,1	2
403151	APARECIDA MATIAS VIEIRA	550,0	4	50,0	0,0	600,0	5
478755	APARECIDA MUNIZ FERREIRA	411,9	3	50,0	0,0	461,9	4
171514	APARECIDA NUNES DE JESUS BALBINO	807,5	6	50,0	0,0	857,5	6
121177	APARECIDA PEDROSO DE LIMA	946,0	7	35,5	0,0	981,5	7
265381	APARECIDA RODRIGUES	544,7	4	0,0	0,0	544,7	4
151947	APARECIDA SOARES NICOLETTI	1033,5	7	24,0	0,0	1057,5	8
444478	APARECIDA VIEIRA FERNANDES CREPALDI	369,3	3	50,0	0,0	419,3	3
203769	APARECIDO DO CARMO PROENCA	787,5	6	50,0	0,0	837,5	6
503822	APARECIDO DOMINGUES DE QUEIROZ	339,2	3	17,6	0,0	356,8	3
106720	APARECIDO DONIZETE SIQUEIRA	845,0	6	50,0	0,0	895,0	6
122670	APARECIDO GILBERTO REGO	710,0	5	40,0	0,0	750,0	6
481373	APARECIDO LOPES JUNIOR	98,8	1	41,3	10,0	150,1	2
91251	APARECIDO VIEIRA COLADO	900,0	7	40,0	0,0	940,0	7
79103	APARECIDO WILSON SILVA	813,7	6	0,0	0,0	813,7	6
141232	AQUILA DIAS DE TOLEDO	1489,2	9	50,0	0,0	1539,2	9
266310	ARACELIS PENHA PARRE MASCHETO	925,0	7	42,0	0,0	967,0	7
507550	ARACELLI PEREIRA MELO	0,0	1	45,6	5,0	50,6	1
123404	ARACI MARQUES R GAUDENCIO	540,4	4	0,0	0,0	540,4	4
429495	AREOBALDO NEGRETI	196,8	2	42,2	0,0	239,0	2
426267	ARETHA FABIANA DO AMARAL FELICIO	368,0	3	50,0	45,0	463,0	4
473494	ARI AVILEZ	424,2	3	50,0	0,0	474,2	4
153036	ARI LOPIZI	819,5	6	49,0	0,0	868,5	6
426275	ARIADNE DE BARROS OLIVEIRA	509,0	4	11,8	0,0	520,8	4
516517	ARIANA CASTILHO	0,0	1	26,9	0,0	26,9	1
501250	ARIANE LEITE FONSECA	176,6	2	50,0	110,0	336,6	3
509715	ARIANE SALES DOS SANTOS	0,0	1	12,7	0,0	12,7	1
481454	ARIBALDO MENDES DE OLIVEIRA	228,4	2	50,0	0,0	278,4	2
509324	ARIELE CAROLINA DOMINGOS	0,0	1	43,7	100,0	143,7	1
433735	ARIETE LILIAN NEGRAO SANTANA	219,8	2	41,5	0,0	261,3	2
285552	ARILSON SAO PEDRO MAGALHAES	771,5	6	50,0	0,0	821,5	6
516223	ARIOBALDO SILVA FREIRES	0,0	1	27,7	0,0	27,7	1
128139	ARISTIDES LEITE DE MOURA	1015,0	7	50,0	0,0	1065,0	8
269204	ARLETE BERNARDO CUSTODIO	606,4	5	40,0	0,0	646,4	5

109207	ARLETE DA SILVA	1209,2	9	50,0	0,0	1259,2	9
262447	ARLETE DE ARRUDA JOAO	665,5	5	50,0	0,0	715,5	5
125997	ARLETE DE CARVALHO MENDES	1143,8	8	50,0	55,0	1248,8	9
151033	ARLETE MACHADO DE LIMA SALINAS	420,0	3	0,0	0,0	420,0	3
266000	ARLETE MARIA DE CARVALHO	755,5	6	19,0	0,0	774,5	6
280259	ARLETE PRADO MORON FURLAN	842,8	6	50,0	0,0	892,8	6
180459	ARLETE ROSIMAR NARDINI	385,0	3	0,0	0,0	385,0	3
496184	ARLEY LIMA SANTOS	102,4	1	50,0	0,0	152,4	2
90808	ARMANDO CESAR DA SILVA	1329,1	9	23,9	0,0	1353,0	9
270369	ARMANDO MIKIO KONNO	887,0	6	50,0	0,0	937,0	7
447280	ARMANDO MIKIO KONNO	382,5	3	50,0	0,0	432,5	3
99465	ARNALDO SILVA DE CAMPOS	1169,0	8	45,0	0,0	1214,0	9
71412	ARNALDO TADEU SONEGO	1147,8	8	39,3	0,0	1187,1	8
88307	ARNALDO VICENTE FRIOLI	835,3	6	0,0	0,0	835,3	6
110728	AROLDO JOSE PINTO	926,3	7	50,0	0,0	976,3	7
433476	ARTUR BENEDITO DE NORONHA	242,9	2	50,0	10,0	302,9	3
422849	ARY VIEIRA SOARES	414,0	3	50,0	140,0	604,0	5
480466	ATILIO THOMAZ JUNIOR	187,7	2	48,5	0,0	236,2	2
442491	AUDREA MAIRA DA SILVA	278,8	2	49,0	50,0	377,8	3
413467	AUDREY NUNES FERNANDES	457,5	4	50,0	0,0	507,5	4
507143	AUENDE LORENA TEODORO DE OLIVEIRA	0,0	1	43,1	0,0	43,1	1
109410	AUGUSTA HELENA ANTUNES GARCIA	742,0	5	0,0	0,0	742,0	5
198943	AUGUSTO CESAR PIRES OHRI	667,5	5	50,0	70,0	787,5	6
500475	AUGUSTO SERAFIM CASSETTARI	27,3	1	50,0	0,0	77,3	1
286915	AUREA CRISTINA MENDES FERREIRA GONCALVES	804,3	6	43,3	0,0	847,6	6
499760	AUREA DOMINGOS CHAXENE	14,4	1	27,0	0,0	41,4	1
271551	AUREA ISCARO ANDRADE	821,3	6	50,0	0,0	871,3	6
273945	AUREA SILVANA ALVES CARDOSO	695,5	5	21,2	45,0	761,7	6
427638	AURELIA GONZAGA DOS SANTOS	262,0	2	29,0	210,0	501,0	4
459114	AURI ROGERIO PINTO	167,9	2	49,0	0,0	216,9	2
485395	AURORA JANE MARNY DE GOES	185,8	2	19,0	0,0	204,8	2
427441	BARBARA DOS REIS BARROS	531,5	4	39,5	0,0	571,0	4
470959	BARBARA ELIZE BRAZ	92,2	1	40,0	0,0	132,2	1
487070	BARBARA FRIAS SILVA	271,3	2	50,0	0,0	321,3	3
498780	BARBARA MARTINS DOS SANTOS	184,5	2	50,0	85,0	319,5	3
433972	BARBARA PELLINI GUIMARAES	302,5	3	0,0	0,0	302,5	3
475713	BARBARA REGINA MEDEIROS TIMOTEO	42,9	1	0,0	0,0	42,9	1
475918	BARBARA SORILHA VIEIRA	380,9	3	28,0	0,0	408,9	3
446870	BARBARA VANESSA BELCHIOR	229,3	2	25,0	0,0	254,3	2
515685	BEATRIZ APARECIDA MACANOSSO	0,0	1	29,0	270,0	299,0	2
479794	BEATRIZ AZEREDO PACHECO BARTALOTTI	388,7	3	50,0	17,0	455,7	4
438397	BEATRIZ DE FATIMA GOMES	348,2	3	50,0	0,0	398,2	3
123919	BEATRIZ DE SOUZA LEME CAMARGO MARUCCIO	1065,7	8	50,0	0,0	1115,7	8
296104	BEATRIZ MAROTTA VOLPON	505,5	4	33,0	0,0	538,5	4
501269	BEATRIZ MOURA MONTEIRO BAGATIM	26,6	1	50,0	0,0	76,6	1
266302	BEATRIZ NOBREGA DA SILVA	775,7	6	42,0	0,0	817,7	6
476094	BELVANIA DA SILVA BENTO	190,8	2	50,0	0,0	240,8	2
138967	BENEDITA GALVAO	1414,0	9	50,0	0,0	1464,0	9
422830	BENEDITO CARLOS DOS SANTOS	410,0	3	50,0	0,0	460,0	4
139254	BENEDITO CARLOS LEITE	1810,7	9	39,0	0,0	1849,7	9
122971	BENEDITO CARLOS RODRIGUES	937,5	7	50,0	0,0	987,5	7
123625	BENEDITO DA SILVA	560,0	4	0,0	0,0	560,0	4
141186	BENEDITO DA SILVA ZANIN	1090,8	8	45,5	0,0	1136,3	8
278572	BENEDITO DE SOUZA FERREIRA	850,5	6	50,0	0,0	900,5	7
169420	BENEDITO DONIZETE DE OLIVEIRA	781,0	6	50,0	0,0	831,0	6
73008	BENEDITO FARIA	450,0	4	0,0	0,0	450,0	4
64203	BENEDITO HENRIQUE DOS SANTOS	1200,0	9	50,0	0,0	1250,0	9
119610	BENEDITO LOURENCO BARBOSA	908,3	7	40,0	0,0	948,3	7
122122	BENEDITO LOURENCO DE ALMEIDA	941,0	7	50,0	0,0	991,0	7
484933	BENEDITO MARQUES GUABIRABA DE MEDEIROS	112,9	1	50,0	0,0	162,9	2
98884	BENEDITO PEDROZO	1012,0	7	0,0	0,0	1012,0	7
91979	BENEDITO ROBERVAL SANTANA	1270,0	9	50,0	0,0	1320,0	9
486367	BENEDITO XAVIER LEME	61,7	1	34,5	0,0	96,2	1
195324	BENILDE HOLTZ FRANCA	1110,0	8	49,0	0,0	1159,0	8
208647	BENILDE HOLTZ FRANCA	1200,0	9	46,0	0,0	1246,0	9
83224	BENTO QUIRINO MACHADO	1110,1	8	50,0	0,0	1160,1	8
114286	BERENICE LOURDES DE ALMEIDA	915,4	7	50,0	0,0	965,4	7
440715	BERENICE MACEDO RIOS	387,5	3	15,0	0,0	402,5	3
453183	BERNADETE ALEIXO DE SOUSA	377,0	3	50,0	110,0	537,0	4
475616	BERNADETE APARECIDA FERREIRA	59,9	1	29,0	0,0	88,9	1
407017	BERNADETE CORREA DA SILVA SCHIMING	700,5	5	41,0	0,0	741,5	5
487673	BERNADETE MARIA DOS SANTOS PIRES	378,1	3	50,0	0,0	428,1	3
487606	BERNADT JULES ALCALAI RODRIGUES	80,1	1	47,0	0,0	127,1	1
499779	BESSIE NARA BECKHAM RAMOS	19,4	1	47,0	0,0	66,4	1
262862	BETANIA MARIA DE CASTRO CRISTINO TEIXEIR	812,5	6	50,0	0,0	862,5	6
432186	BIANCA BARROCHELO CAIUBY	498,2	4	41,6	10,0	549,8	4
505817	BIANCA BONASSI PICHIGUELLI	17,7	1	50,0	30,0	97,7	1
500483	BIANCA BUFFOLO DE GOES	18,7	1	29,6	40,0	88,3	1
453256	BIANCA DA SILVA LEITE SOUZA	395,8	3	50,0	0,0	445,8	3
412002	BIANCA DE OLIVEIRA ARMANI	625,0	5	50,0	0,0	675,0	5
275700	BIANCA FERNANDES PROENCA	104,2	1	40,5	0,0	144,7	1
509839	BIANCA FERREIRA DA SILVA	0,0	1	43,0	0,0	43,0	1
422385	BIANCA MARCHESIN BOTTOSSO	715,1	5	40,0	0,0	755,1	6
472846	BIANCA NASSIF VALEZIN	232,0	2	50,0	20,0	302,0	3
437285	BIANCA REGINA PROENCA GAVAZZA	535,0	4	50,0	0,0	585,0	4
139050	BONESIO PEREIRA CHAGAS	1331,5	9	50,0	0,0	1381,5	9
501277	BRAULIO AGAPITO	17,9	1	41,0	0,0	58,9	1
439563	BRAZ DA SILVA	366,8	3	44,0	0,0	410,8	3
83763	BRAZ FATIMA DE SENA	855,0	6	0,0	0,0	855,0	6
140724	BRAZ JOSE SANTOS MACIEL	1104,5	8	50,0	0,0	1154,5	8
503920	BRENO RIBAS CHAGAS	326,4	3	49,0	0,0	375,4	3
92061	BRIGIDA MARIA TOMAZELA SANCHES	1153,0	8	50,0	0,0	1203,0	9
509405	BRUNA ABREU SCARDUELI	0,0	1	43,7	40,0	83,7	1
450109	BRUNA CIZINO ALMEIDA ALVES	80,0	1	21,0	0,0	101,0	1
450729	BRUNA CORREA AMARAL	430,6	3	50,0	0,0	480,6	4
476078	BRUNA CRISTINA CATANI	360,8	3	50,0	0,0	410,8	3
509081	BRUNA DE CASSIA SILVA BARALDI	0,0	1	43,7	0,0	43,7	1
433360	BRUNA DE FATIMA PONCIANO MACHADO	281,5	2	44,2	55,0	380,7	3
515499	BRUNA DE OLIVEIRA BARBOSA	0,0	1	4,2	100,0	104,2	1
522134	BRUNA EVELIN ALVES CASTRO	0,0	1	2,0	95,0	97,0	1
459327	BRUNA FERNANDA DE BARROS FERNANDES	428,1	3	42,0	0,0	470,1	4
481420	BRUNA GOMES MORANDIM	169,0	2	50,0	40,0	259,0	2
448708	BRUNA MARA CARUSO RIBEIRO	299,8	2	43,0	0,0	342,8	3
425848	BRUNA PEREIRA GENESI RUIZ	584,5	4	40,0	50,0	674,5	5
515219	BRUNA PESSINI BIUDES SILVEIRA MOLINA	0,0	1	31,7	320,0	351,7	3
428910	BRUNA REGINA FULGENCIO	132,0	1	22,0	0,0	154,0	2
455607	BRUNA REGINA GOMES	124,0	1	38,0	105,0	267,0	2
470720	BRUNA ROBERTA VELOSO DE MORAES	291,0	2	11,0	0,0	302,0	3
439105	BRUNA SANTOS BRANDOLISE	482,5	4	45,5	5,0	533,0	4
484399	BRUNA SILVA E BRITO	114,8	1	50,0	0,0	164,8	2
520077	BRUNA SOARES SANTANA MUNIZ	0,0	1	10,7	0,0	10,7	1
445903	BRUNA STEFANY EDUARDO PEREIRA	125,0	1	30,0	0,0	155,0	2
503512	BRUNO CARNEIRO DE SANT ANA	284,2	2	46,0	55,0	385,2	3
459750	BRUNO CESAR GIANOLLA CRUZERO	413,1	3	41,6	40,0	494,7	4
482345	BRUNO CESAR SILVA RIZZARDO	73,9	1	50,0	0,0	123,9	1
502168	BRUNO GREGORIO DE SOUZA SILVA	26,4	1	50,0	0,0	76,4	1
436548	BRUNO RICARDO MARTINS DE TOLEDO	366,2	3	45,0	10,0	421,2	3
432194	CACILDA MARIA MORO DE MATTOS	409,5	3	47,0	40,0	496,5	4
482728	CAIO AUGUSTO SABOYA RIBEIRO	276,2	2	50,0	0,0	326,2	3
521146	CAIO DA SILVA LINS NETO	0,0	1	6,7	100,0	106,7	1
442513	CAIO VINICIUS MAXIMO DOS SANTOS	32,1	1	0,0	0,0	32,1	1
412290	CALIXTO JUNIOR ANTONUCCI E SILVA	737,6	5	40,0	0,0	777,6	6
504535	CAMILA ALVES ANASTACIO	18,8	1	50,0	0,0	68,8	1
488718	CAMILA ANTUNES DE OLIVEIRA	146,6	1	0,0	0,0	146,6	1
437102	CAMILA APARECIDA CAMPOS	327,2	3	43,0	0,0	370,2	3
267554	CAMILA ATHAYDE PILLON	688,1	5	32,0	0,0	720,1	5
450125	CAMILA BERTIN DE SOUZA	40,8	1	22,0	135,0	197,8	2
505167	CAMILA BORGES DA SILVA	14,4	1	50,0	0,0	64,4	1
507569	CAMILA CALDINI COUTINHO	0,0	1	33,8	0,0	33,8	1
464819	CAMILA CECILIA MONTEIRO DE ALMEIDA	335,8	3	50,0	35,0	420,8	3
485565	CAMILA CLEMENTE BISPO	70,8	1	50,0	0,0	120,8	1
502133	CAMILA CRISTINA DELL ARINGA SILVA	22,7	1	46,0	0,0	68,7	1

496885	CAMILA CRISTINA FRATI	355,5	3	50,0	0,0	405,5	3
499787	CAMILA CRISTINA GALVAN COSTA	272,8	2	50,0	55,0	377,8	3
265578	CAMILA CRISTINA ZAMBRETO PAIXAO	1004,0	7	50,0	0,0	1054,0	8
467087	CAMILA CRUZ	399,8	3	50,0	0,0	449,8	3
407300	CAMILA DE CAMPOS	443,0	3	19,4	35,0	497,4	4
488939	CAMILA DE FATIMA BUENO DOS SANTOS	89,1	1	50,0	0,0	139,1	1
511256	CAMILA DE FATIMA FRAGOSO	0,0	1	3,6	205,0	208,6	2
409532	CAMILA DE MELO CARDIA MORAIS	228,6	2	47,1	70,0	345,7	3
489030	CAMILA DE PAULA ALVARES	124,2	1	50,0	105,0	279,2	2
507577	CAMILA DO AMARAL OLIVEIRA	0,0	1	38,8	280,0	318,8	3
482086	CAMILA DUARTE BROSQUE	373,4	3	50,0	30,0	453,4	4
513674	CAMILA FERNANDA DE PAULA	282,1	2	50,0	10,0	342,1	3
494459	CAMILA FERNANDA MACHADO	41,2	1	50,0	0,0	91,2	1
497873	CAMILA FRANCISCHETTI ORTIZ	353,3	3	50,0	0,0	403,3	3
463766	CAMILA GARCIA AYROLLA	171,0	2	50,0	210,0	431,0	3
465289	CAMILA GARCIA PICOLI	207,0	2	30,0	15,0	252,0	2
480725	CAMILA GARCIA VAZ	104,7	1	50,0	0,0	154,7	2
456620	CAMILA JEANE SETTE BATISTA	194,6	2	0,0	25,0	219,6	2
519664	CAMILA LEITE BONILHA CORREIA	0,0	1	8,0	0,0	8,0	1
453825	CAMILA MARIA DE MEIRA	473,5	4	45,0	0,0	518,5	4
265160	CAMILA MARIA LOURENCO	870,0	6	50,0	0,0	920,0	7
440731	CAMILA MARIA NEGRETTI DE CAMPOS	137,2	1	50,0	0,0	187,2	2
485573	CAMILA MARTINS RUFINO	51,0	1	10,8	0,0	61,8	1
433387	CAMILA MONTEIRO GABURRO	460,7	4	40,0	0,0	500,7	4
514050	CAMILA PAULA DE OLIVEIRA MELO	0,0	1	15,5	0,0	15,5	1
483651	CAMILA PAULI ALVES DA SILVA	174,8	2	50,0	5,0	229,8	2
498217	CAMILA RENATA SILVA SIMOES	136,4	1	30,0	0,0	166,4	2
445806	CAMILA RIBEIRO GIMENES VIEIRA	389,3	3	39,0	80,0	508,3	4
485590	CAMILA ROBERTA DINIZ	232,0	2	41,0	0,0	273,0	2
459939	CAMILA ROCHA PEREIRA	457,3	4	50,0	0,0	507,3	4
514549	CAMILA RODRIGUES DE JESUS	0,0	1	30,9	0,0	30,9	1
475110	CAMILA RODRIGUES VIANNA	90,3	1	47,0	0,0	137,3	1
444923	CAMILA ROSA ROLIM DE ANDRADE	228,8	2	50,0	0,0	278,8	2
298182	CAMILA RUIZ	796,0	6	50,0	0,0	846,0	6
521103	CAMILA SIGNORINI CARDOSO	0,0	1	6,5	170,0	176,5	2
290920	CAMILA SONCIM ALBUQUERQUE BORBA	625,0	5	28,4	0,0	653,4	5
497628	CAMILA TURRI FERNANDES PAULINO	128,5	1	45,0	0,0	173,5	2
509367	CAMILA VELO DE ALMEIDA	0,0	1	43,7	0,0	43,7	1
458452	CAMILA YUMIE NAKAZONE	356,7	3	44,5	0,0	401,2	3
432208	CAMILA ZAMUNER DOS SANTOS	561,7	4	50,0	0,0	611,7	5
516673	CAMILLA ANDRADE	0,0	1	25,3	175,0	200,3	2
287660	CAMILLE PINHEIRO SODRE PERUSSE	648,0	5	50,0	0,0	698,0	5
432216	CAMYLA DE CAMPOS MARCELLO PEDROSO LIMA	547,7	4	50,0	10,0	607,7	5
491972	CAMYLA DE CAMPOS MARCELLO PEDROSO LIMA	280,8	2	48,0	85,0	413,8	3
217875	CANTIDIO MARCOS CORREIA DE TOLEDO	1309,0	9	50,0	0,0	1359,0	9
440766	CAREN CRISTINA DE MELO OLIVEIRA	253,5	2	50,0	0,0	303,5	3
490666	CARINA ALVES DA SILVA	149,9	1	49,0	0,0	198,9	2
497687	CARINA DO AMARAL SILVA	166,0	2	43,0	80,0	289,0	2
498772	CARINA ELIANE DE ALBUQUERQUE	198,8	2	50,0	70,0	318,8	3
492057	CARINA GRAZIELLA MOREIRA	160,8	2	50,0	205,0	415,8	3
467141	CARINA GUEDES DE ASSIS	444,3	3	50,0	0,0	494,3	4
507100	CARINA MENDES DA SILVA	0,0	1	32,1	210,0	242,1	2
432232	CARINA ROCHA PINTO	514,5	4	50,0	0,0	564,5	4
197823	CARLA ADRIANE MENDES BARROS	737,0	5	38,0	0,0	775,0	6
125075	CARLA APARECIDA NANI VIEIRA FLORIO	1256,8	9	37,0	0,0	1293,8	9
490232	CARLA APARECIDA SILVERIO DE CARVALHO	52,3	1	50,0	65,0	167,3	2
287180	CARLA CRISTINA DA COSTA	620,5	5	50,0	0,0	670,5	5
426283	CARLA DUARTE SA LEMOS ANACLETO	570,0	4	50,0	0,0	620,0	5
412940	CARLA FATIMA FERNANDES DE PAIVA	399,0	3	50,0	0,0	449,0	3
456808	CARLA FRANCIELLE FAUST	357,2	3	40,0	70,0	467,2	4
511221	CARLA HERRERA ESTEBAM PACHECO	0,0	1	36,6	115,0	151,6	2
198935	CARLA LETICIA FERNANDES PAIXAO	957,5	7	0,0	0,0	957,5	7
436556	CARLA MARIA DOMINGUES	457,7	4	50,0	0,0	507,7	4
265772	CARLA MARIA MATTIELLO RODRIGUES PIRES	905,7	7	0,0	0,0	905,7	7
471254	CARLA MARIANE ALVES SAMPAIO	147,4	1	50,0	35,0	232,4	2
455615	CARLA MIRANDA LEME PAQUES	494,1	4	50,0	0,0	544,1	4
450737	CARLA REGIANE SANTOS	370,6	3	27,6	30,0	428,2	3
457359	CARLA REGINA DE ALMEIDA ENSIDES	430,3	3	43,5	0,0	473,8	4
514425	CARLA REGINA DE ALMEIDA SILVA LAGES	0,0	1	31,0	0,0	31,0	1
520980	CARLA REGINA RODRIGUES ALMEIDA	0,0	1	7,4	0,0	7,4	1
484364	CARLA SILVEIRA PIRES DE ALMEIDA	296,1	2	40,0	10,0	346,1	3
140813	CARLITO RIBEIRO DA SILVA JUNIOR	1165,5	8	50,0	0,0	1215,5	9
85057	CARLOS ALBERTO ALVES I	1269,2	9	50,0	0,0	1319,2	9
107778	CARLOS ALBERTO BUENO TOMANIK	1437,1	9	47,5	0,0	1484,6	9
450141	CARLOS ALBERTO DA SILVA	277,0	2	50,0	10,0	337,0	3
198650	CARLOS ALBERTO DE CARVALHO	1050,0	8	40,0	0,0	1090,0	8
82309	CARLOS ALBERTO DE CASTRO I	1160,0	8	50,0	0,0	1210,0	9
98418	CARLOS ALBERTO DE CASTRO II	1031,0	7	31,0	0,0	1062,0	8
136000	CARLOS ALBERTO DE OLIVEIRA	880,3	6	0,0	0,0	880,3	6
139246	CARLOS ALBERTO DE OLIVEIRA RODRIGUES	1020,0	7	27,2	0,0	1047,2	7
140490	CARLOS ALBERTO FRANCISCHETTI	857,5	6	50,0	0,0	907,5	7
484020	CARLOS ALBERTO GARCIA JUNIOR	240,3	2	30,0	0,0	270,3	2
138991	CARLOS ALBERTO MACEDO DOS SANTOS	1614,0	9	50,0	0,0	1664,0	9
431015	CARLOS ALBERTO MARTIN	239,7	2	50,0	0,0	289,7	2
141267	CARLOS ALBERTO MARTINS I	1327,0	9	46,0	0,0	1373,0	9
174432	CARLOS ALBERTO RODRIGUES DE CAMPOS	1100,0	8	50,0	0,0	1150,0	8
502338	CARLOS ALEXANDRE PEDROSO	259,4	2	50,0	15,0	324,4	3
510438	CARLOS ANDRE BISCARO	0,0	1	41,8	110,0	151,8	2
457863	CARLOS ANDRE PINTO MARTINS	301,4	3	40,0	0,0	341,4	3
169854	CARLOS AUGUSTO ATHIE	810,5	6	50,0	0,0	860,5	6
472897	CARLOS AUGUSTO DE MENEZES DRIGO	422,1	3	43,5	0,0	465,6	4
141402	CARLOS AUGUSTO DEL RIO	841,2	6	0,0	0,0	841,2	6
437307	CARLOS AUGUSTO RODRIGUES	211,0	2	40,7	0,0	251,7	2
431074	CARLOS CLAYTON DA CUNHA RIBEIRO	241,7	2	50,0	180,0	471,7	4
140570	CARLOS DA SILVA DE OLIVEIRA	1173,5	8	50,0	0,0	1223,5	9
467222	CARLOS EDUARDO ANTUNES GRILO	141,3	1	35,0	0,0	176,3	2
93050	CARLOS EDUARDO BARBOSA JOAO	1059,2	8	47,5	0,0	1106,7	8
271373	CARLOS EDUARDO BASTOS DA SILVA	513,5	4	49,0	0,0	562,5	4
114081	CARLOS EDUARDO DEZEN	784,0	6	0,0	0,0	784,0	6
425791	CARLOS EDUARDO GOLOB LARA SANTOS	679,5	5	40,0	0,0	719,5	5
206172	CARLOS EDUARDO K ZACHARIAS	869,5	6	50,0	0,0	919,5	7
457871	CARLOS EDUARDO LOPES MONTERO	179,8	2	50,0	0,0	229,8	2
182222	CARLOS EDUARDO ORTEGA DE ARRUDA	1486,6	9	50,0	0,0	1536,6	9
182397	CARLOS EDUARDO PASCHOINI	1230,0	9	40,0	0,0	1270,0	9
169374	CARLOS EDUARDO REGIS	959,0	7	50,0	0,0	1009,0	7
220957	CARLOS EDUARDO RIBEIRO DE MOURA	779,0	6	50,0	0,0	829,0	6
421206	CARLOS FERREIRA DE LIMA	327,0	3	25,0	0,0	352,0	3
468954	CARLOS FERREIRA DE LIMA	84,4	1	31,0	0,0	115,4	1
498381	CARLOS GLEISON SOUZA DA SILVA	41,4	1	0,0	0,0	41,4	1
75329	CARLOS GREGORIO DE BARROS	1138,6	8	50,0	0,0	1188,6	8
140953	CARLOS HENRIQUE DE OLIVEIRA	1406,0	9	50,0	0,0	1456,0	9
52302	CARLOS IVAN DE MORAIS	1573,0	9	50,0	0,0	1623,0	9
510187	CARLOS LEANDRO DE MENEZES	0,0	1	38,7	100,0	138,7	1
505728	CARLOS LEONARDO ELLES NICOLETE	4,5	1	50,0	100,0	154,5	2
141062	CARLOS MACHADO DE OLIVEIRA	1349,8	9	50,0	0,0	1399,8	9
432879	CARLOS MASTROMAURO	241,7	2	48,0	0,0	289,7	2
99287	CARLOS MIGUEL RANDO	1030,0	7	50,0	0,0	1080,0	8
110388	CARLOS RENATO DE ARAUJO IMAMURA	1312,0	9	50,0	0,0	1362,0	9
224251	CARLOS RENATO DOROTEU DE ALMEIDA	945,0	7	50,0	0,0	995,0	7
486405	CARLOS RICARDO CABRAL	268,2	2	43,4	0,0	311,6	3
435843	CARLOS ROBERTO DE PAULA MARIANO	280,7	2	47,0	0,0	327,7	3
58386	CARLOS ROBERTO FERREIRA	1360,0	9	50,0	0,0	1410,0	9
130630	CARLOS ROGERIO PIAYA DE CAMARGO	1240,4	9	50,0	0,0	1290,4	9
105910	CARLOS TADEU DE OLIVEIRA PINTO	1298,4	9	41,0	0,0	1339,4	9
75990	CARLOS TINELO	1296,7	9	25,0	0,0	1321,7	9
409591	CARMELIA CRISTINA OLIVEIRA STEVAUX	506,8	4	49,0	35,0	590,8	4
222909	CARMEN CRISTINA RODRIGUES DE LIMA	774,0	6	50,0	70,0	894,0	6
126365	CARMEN LUCIA LUCHETTA REGINATO	1198,4	8	50,0	0,0	1248,4	9
264318	CARMEN LUCIA LUCHETTA REGINATO	1042,0	7	49,0	0,0	1091,0	8
130923	CAROL KOJO RODRIGUES	1076,2	8	50,0	0,0	1126,2	8
476116	CAROLA NUNES DE MEIRA	387,9	3	27,0	0,0	414,9	3
195561	CAROLINA ANTONIA RODRIGUES FERREIRA	993,0	7	42,5	0,0	1035,5	7
280135	CAROLINA ANTUNES DE MELO	604,0	5	40,0	0,0	644,0	5
502605	CAROLINA BARISSON MARQUES DE OLIVEIRA SODRE	342,9	3	47,0	0,0	389,9	3
450745	CAROLINA CALDINI	481,4	4	46,0	0,0	527,4	4
473508	CAROLINA CAMARGO HOFFART	144,2	1	41,6	0,0	185,8	2
427670	CAROLINA COES SILVEIRAS	502,0	4	50,0	25,0	577,0	4
482647	CAROLINA CONDOTTA BAKAUKAS	95,7	1	37,4	0,0	133,1	1
509014	CAROLINA CORREA SOARES SCATENA	0,0	1	37,5	240,0	277,5	2
468261	CAROLINA DE AGUIAR COIMBRA GALO	110,7	1	38,0	0,0	148,7	1
497822	CAROLINA DUARTE SILVEIRA	33,3	1	50,0	210,0	293,3	2
434081	CAROLINA FERNANDA DA SILVA	405,5	3	13,0	0,0	418,5	3
442556	CAROLINA GOLOMBIESKI ALVES	264,9	2	48,0	0,0	312,9	3
439334	CAROLINA RICOMINI PIAI	323,0	3	50,0	0,0	373,0	3
504829	CAROLINA RICOMINI PIAI	16,3	1	50,0	0,0	66,3	1
504519	CAROLINA TAVARES COUTO	18,8	1	50,0	0,0	68,8	1
468997	CAROLINE ABES SANT ANA	363,9	3	50,0	5,0	418,9	3
481489	CAROLINE AUGUSTA DE SOUZA	253,4	2	49,0	10,0	312,4	3
484119	CAROLINE CAMILA CARLI	173,8	2	50,0	0,0	223,8	2
474873	CAROLINE CHAGURY SALCEDO	100,6	1	50,0	40,0	190,6	2
455240	CAROLINE DE ALMEIDA MENDES CARVALHO	86,2	1	38,0	0,0	124,2	1
499817	CAROLINE FERREIRA DA SILVA	26,4	1	10,0	0,0	36,4	1
465688	CAROLINE GENTILE DE OLIVEIRA	451,2	4	50,0	0,0	501,2	4
497440	CAROLINE MAGRINI DE SOUZA ARAUJO	14,0	1	26,0	0,0	40,0	1
263338	CAROLINE MAZARO MORENO	739,8	5	50,0	0,0	789,8	6
434090	CAROLINE REGINA REY SIVIERO	230,0	2	50,0	25,0	305,0	3
264547	CAROLINE ROMEIRO FRANQUEIRA	581,0	4	43,0	80,0	704,0	5
520859	CAROLINE THAIS SALGADO	0,0	1	7,8	0,0	7,8	1
486383	CAROLINY NUNES	53,4	1	40,0	0,0	93,4	1
407025	CASSIA APARECIDA DE OLIVEIRA POVEDA	773,5	6	44,0	0,0	817,5	6
483589	CASSIA APARECIDA SAMPAIO LOPES	54,0	1	0,0	0,0	54,0	1
95508	CASSIA BEATRIS DE CAMPOS	1464,0	9	39,0	0,0	1503,0	9
493100	CASSIA CRISTIANE LOPES DE ALMEIDA	254,9	2	50,0	80,0	384,9	3
476396	CASSIA CRISTINA DA SILVA PINHEIRO	195,8	2	50,0	205,0	450,8	4
262846	CASSIA CRISTINA GODOY ZAMUR	897,5	6	50,0	0,0	947,5	7
437315	CASSIA CRISTINA GODOY ZAMUR	542,5	4	50,0	0,0	592,5	4
199079	CASSIA REGINA GOMES DA SILVA DUTRA	936,8	7	50,0	0,0	986,8	7
295736	CASSIA REGINA WHITEHURST CANDIOTTO NUNES	615,0	5	35,0	40,0	690,0	5
457146	CASSIA SOUSA FORNARI	452,7	4	38,0	0,0	490,7	4
476108	CASSIA SOUSA FORNARI	317,9	3	42,0	40,0	399,9	3
434103	CASSIA TEIXEIRA CAMPOS	472,5	4	33,9	0,0	506,4	4
265187	CASSIANA PAULA CHRIST MACIEL	834,5	6	44,0	0,0	878,5	6
197599	CASSIELENI GONCALEZ CAMARGO DA S	1210,0	9	50,0	0,0	1260,0	9
263486	CASSIO AUGUSTO DE MELLO RUSCONI	766,5	6	50,0	0,0	816,5	6
453485	CASSIO BERNARDES TAVARES	140,0	1	50,0	0,0	190,0	2
418507	CATARINA FERREIRA NEVES	470,0	4	34,0	45,0	549,0	4
464827	CATARINA MARIA DE JESUS	276,9	2	50,0	0,0	326,9	3
501285	CATIA CILENE RODRIGUES DE MATTOS ARMANDO	289,9	2	50,0	55,0	394,9	3
402414	CATIA DE FATIMA PIRES SIMONINI	741,5	5	50,0	0,0	791,5	6
118036	CATIA FERNANDES GUVEA	1215,0	9	30,0	0,0	1245,0	9
173649	CATIA MARIA ALVARES DE MELLO	546,5	4	25,5	0,0	572,0	4
268089	CATIA NERY CAETITE	490,0	4	45,0	20,0	555,0	4
100099	CATIA REGINA RIBEIRO	1152,6	8	33,5	15,0	1201,1	9
490739	CATIA REGINA XAVIER DA ROSA	192,9	2	50,0	0,0	242,9	2
455968	CATIA SILENE SALES	119,8	1	50,0	0,0	169,8	2
446462	CECILIA ATADANI	189,0	2	42,0	0,0	231,0	2
438451	CECILIA CAZZANIGA BRUNI	438,0	3	50,0	100,0	588,0	4
484003	CECILIA GARCIA CASTRO FRANCISCO	53,9	1	48,5	140,0	242,4	2
113700	CECILIA MARIA DE CARVALHO	926,0	7	50,0	0,0	976,0	7
455623	CECILIA MARTINS SANTOS DE OLIVEIRA	493,1	4	45,5	0,0	538,6	4
501293	CECILIA MONTEIRO	57,4	1	23,3	0,0	80,7	1
507585	CECILIA MORAES ZARBERIAN	0,0	1	45,6	0,0	45,6	1
115118	CECILIA PESSUTTI	1448,8	9	40,0	0,0	1488,8	9
454198	CECILIO CASTOR DA SILVA NETO	234,7	2	48,0	0,0	282,7	2
427689	CELESTINA CRUZ PEDRONI DA FONSECA	522,0	4	42,0	0,0	564,0	4
476418	CELESTINA CRUZ PEDRONI DA FONSECA	358,9	3	40,0	20,0	418,9	3
134570	CELI DA SILVA VIANA	761,3	6	45,0	0,0	806,3	6
88056	CELIA APARECIDA RUBINATO	1567,0	9	50,0	0,0	1617,0	9
485425	CELIA CARDOSO	165,3	2	42,5	5,0	212,8	2
111414	CELIA CRISTINA CAMARGO	580,0	4	0,0	0,0	580,0	4
453493	CELIA DALVA ASSUNCAO DE CARVALHO	254,0	2	47,0	0,0	301,0	3
121185	CELIA DE FATIMA MORAES	904,9	7	50,0	0,0	954,9	7
118222	CELIA DE MORAES RUIVO	992,0	7	50,0	5,0	1047,0	7
434111	CELIA MARIA DOS SANTOS	512,6	4	41,0	0,0	553,6	4
133051	CELIA MARIA KRUGER VESTENA	901,0	7	14,0	0,0	915,0	7
87491	CELIA NOBRE PINHEIRO	1067,0	8	50,0	0,0	1117,0	8
131105	CELIA REGINA DE CARVALHO	1115,9	8	48,5	0,0	1164,4	8
509049	CELIA REGINA DE OLIVEIRA FORNEL	0,0	1	43,7	125,0	168,7	2
175250	CELIA REGINA DIAS DA CRUZ	693,3	5	27,5	0,0	720,8	5
505345	CELIA REGINA GAZZI	214,4	2	50,0	0,0	264,4	2
479034	CELIA REGINA MIGUEL DE MELLO	121,6	1	50,0	0,0	171,6	2
494742	CELIA REGINA POPST MUNHOZ	298,0	2	39,0	0,0	337,0	3
223638	CELIA REGINA ZOCCA THOMAZETTI	911,0	7	50,0	0,0	961,0	7
413793	CELIA RENATA KOURY HANNA	699,1	5	49,0	15,0	763,1	6
486960	CELIA XAVIER DE LIMA NOVELLI	247,3	2	50,0	0,0	297,3	2
142093	CELINA MAGDA PEREIRA	997,5	7	42,0	0,0	1039,5	7
465297	CELINA TEIXEIRA LEMES CRUZ	104,7	1	31,0	0,0	135,7	1
140414	CELIO JOAO THAME	1219,1	9	44,0	0,0	1263,1	9
486081	CELIO LIRA	203,9	2	50,0	5,0	258,9	2
433425	CELIO VIEIRA	231,0	2	44,0	0,0	275,0	2
129372	CELSO BARRERA RODRIGUES	955,0	7	50,0	0,0	1005,0	7
438460	CELSO BARRERA RODRIGUES	180,7	2	50,0	0,0	230,7	2
103209	CELSO CARRARA	1019,9	7	50,0	0,0	1069,9	8
97900	CELSO DE OLIVEIRA	1040,0	7	50,0	0,0	1090,0	8
422776	CELSO FERACIOLI	570,0	4	50,0	40,0	660,0	5
135950	CELSO FERRAZ DE OLIVEIRA	1411,3	9	1,4	0,0	1412,7	9
217867	CELSO LUIZ MASSARO	986,0	7	50,0	0,0	1036,0	7
519052	CELSO TARCISIO BARCELLI	0,0	1	14,5	0,0	14,5	1
224960	CELSO THEODORICO GOMES	706,0	5	27,0	0,0	733,0	5
217816	CESAR AUGUSTO ALVES	829,7	6	44,0	0,0	873,7	6
500491	CESAR AUGUSTO DA COSTA SCAGLIANTI	72,3	1	50,0	0,0	122,3	1
135186	CESAR AUGUSTO DE ALMEIDA LIMA	1099,8	8	50,0	0,0	1149,8	8
127655	CESAR AUGUSTO SABIONI	1464,0	9	38,5	10,0	1512,5	9
427697	CESAR CANO BORBA	304,1	3	30,0	0,0	334,1	3
78859	CESAR JACQUES DE OLIVEIRA	1150,0	8	50,0	0,0	1200,0	9
118729	CESAR LUIS TAVOLARO	1073,0	8	50,0	0,0	1123,0	8
140708	CESAR MEDEIROS DE CAMPOS	1089,3	8	50,0	0,0	1139,3	8
485883	CEZAR AUGUSTO FOGACA	66,6	1	50,0	0,0	116,6	1
447205	CHAN TZU CHIEN	176,7	2	49,0	0,0	225,7	2
272809	CHARLENE ALMEIDA COPELLI	888,0	6	50,0	0,0	938,0	7
520778	CHARLENE GALDINA DA SILVA FERRAZ	0,0	1	7,8	115,0	122,8	1
217808	CHARLES DANTAS GONCALVES	442,0	3	0,0	0,0	442,0	3
515057	CHARLES DOMINGUES	0,0	1	31,7	0,0	31,7	1
463103	CHARLES EDUARDO RIBEIRO DA SILVA	105,5	1	50,0	0,0	155,5	2
170224	CHARLES WATANABE	956,1	7	50,0	13,0	1019,1	7
518986	CHARLY FRANCINE ESTEVAO DE LIMA	0,0	1	10,9	0,0	10,9	1
185809	CHIU SIN HUNG	778,0	6	50,0	0,0	828,0	6
112321	CHRISTIANE AFFONSO PETRI	1259,0	9	36,0	0,0	1295,0	9
134988	CHRISTIANE JANE DE OLIVEIRA	915,5	7	3,4	0,0	918,9	7
481527	CHRISTINA PALAU GARCIA	271,4	2	50,0	0,0	321,4	3
403313	CIBELE APARECIDA DA SILVA	543,7	4	0,0	0,0	543,7	4
502494	CIBELE CARDOZO DE OLIVEIRA	20,4	1	40,0	320,0	380,4	3
263974	CIBELE CRISTINA DE OLIVEIRA	844,2	6	40,0	0,0	884,2	6
490275	CIBELE DE CASSIA DE OLIVEIRA MACHADO	252,3	2	48,5	0,0	300,8	3
400985	CIBELE DE OLIVEIRA CESAR	702,5	5	45,0	15,0	762,5	6
427700	CIBELE ESTEVAN SALINAS	406,0	3	30,0	45,0	481,0	4
264350	CIBELE GRAMS FERNANDES	743,5	5	50,0	20,0	813,5	6
275794	CIBELE MARTINS MOISES	521,5	4	0,0	0,0	521,5	4
289566	CIBELE PROENCA TAGUENCA CHITOLINA DE GOE	932,4	7	40,0	0,0	972,4	7
454732	CIBELE SANT ANNA DE OLIVEIRA SEWAIBRICKE	464,5	4	50,0	10,0	524,5	4
289833	CIBELE SANTOS LUIGI	787,5	6	48,0	0,0	835,5	6
512767	CICERO MODESTO	0,0	1	37,4	225,0	262,4	2
135984	CICERO ROBERTO CUQUI	1118,5	8	50,0	0,0	1168,5	8
501307	CILENE DE CAMPOS SOUZA LOLATTO	84,9	1	50,0	170,0	304,9	3

480105	CILENE INACIO	184,7	2	50,0	0,0	234,7	2
499248	CILENE LOPES DOS SANTOS	28,8	1	47,0	0,0	75,8	1
289728	CILENE VIEIRA DA SILVA LOUREIRO	783,0	6	47,0	0,0	830,0	6
438478	CILSA REGINA GUEDES SILVA	499,1	4	40,0	0,0	539,1	4
496257	CINARA ALVES DE SOUZA BAENA	320,8	3	50,0	20,0	390,8	3
434120	CINARA APARECIDA VASCONCELLOS PETARNELA	270,5	2	50,0	25,0	345,5	3
511337	CINARA APARECIDA VASCONCELLOS PETARNELA	0,0	1	38,6	195,0	233,6	2
494475	CINDY EVELIN DA SILVA	20,5	1	41,0	0,0	61,5	1
174637	CINEIDE GOMES FRAGOSO DA SILVA	933,0	7	50,0	0,0	983,0	7
280690	CINTHIA ELENIS CACAO LEMES	838,0	6	50,0	0,0	888,0	6
501315	CINTHIA FRANCINI CARVALHO CAIXEIRO SOARES	330,9	3	50,0	15,0	395,9	3
450753	CINTHIA MARA MIGLIORINI	271,0	2	39,5	0,0	310,5	3
493720	CINTHIA NUNES DE MEDEIROS	212,3	2	40,0	0,0	252,3	2
471874	CINTHYA MARIA ROHLOFF KOYAMA	278,6	2	50,0	50,0	378,6	3
436572	CINTIA APARECIDA ANTUNES MORGAN	435,3	3	40,0	0,0	475,3	4
485042	CINTIA CAROLINA RIBEIRO	59,9	1	48,5	40,0	148,4	1
460600	CINTIA DANIELA DA SILVA	372,7	3	50,0	20,0	442,7	3
435550	CINTIA DE ALMEIDA AVANZI	553,3	4	50,0	0,0	603,3	5
473680	CINTIA DIAS DE LIMA	96,1	1	48,0	0,0	144,1	1
118869	CINTIA GARCIA MESQUITA	1302,5	9	50,0	0,0	1352,5	9
514123	CINTIA MASSA BONINI BORGES	0,0	1	31,0	0,0	31,0	1
433301	CINTIA PAULINO	68,8	1	0,0	0,0	68,8	1
442572	CINTIA PEREIRA	256,8	2	37,0	5,0	298,8	2
146340	CINTIA REGINA FONTES CHAVES DE CARVALHO	942,5	7	34,0	0,0	976,5	7
407220	CINTIA REGINA LOPES BUENO	551,7	4	40,0	0,0	591,7	4
268275	CINTIA ROBERTA CALEGARE	1020,0	7	50,0	0,0	1070,0	8
273937	CINTIA TELES MARTINS	233,2	2	0,0	0,0	233,2	2
174483	CIOMARA TARDELLI ARCANJO DA SILVA	1087,6	8	46,6	0,0	1134,2	8
273929	CIRLENE MASCARENHAS PINHEIRO	299,5	2	0,0	0,0	299,5	2
76368	CIRO SAQUER AMATO JR	900,0	7	0,0	100,0	1000,0	7
67032	CIRO TADEU DE ALMEIDA	1065,0	8	50,0	0,0	1115,0	8
469764	CLARA MARIA BITTAR LOPES	308,9	3	35,0	0,0	343,9	3
185485	CLARETE AP DE NAZARE CARVALHO	1124,0	8	50,0	0,0	1174,0	8
151807	CLARICE ORTIZ MARTINS	1248,7	9	24,6	5,0	1278,3	9
131636	CLARICE YARMALAVICIUS	1088,0	8	22,0	0,0	1110,0	8
440804	CLAUCIA MAGALI MUZY	288,8	2	50,0	40,0	378,8	3
460767	CLAUDEMIR BATISTA	131,3	1	36,0	0,0	167,3	2
139319	CLAUDEMIR BENEDICTO	827,0	6	0,0	0,0	827,0	6
68128	CLAUDENICE SORRILHA LEDESMA DA SILVA	1540,8	9	49,0	0,0	1589,8	9
275867	CLAUDENISE RODRIGUES DA SILVA	505,5	4	37,0	0,0	542,5	4
501323	CLAUDETE APARECIDA BUCCI FERREIRA	346,6	3	50,0	0,0	396,6	3
271934	CLAUDETE MENDES	581,5	4	50,0	0,0	631,5	5
264903	CLAUDIA ADRIANA DO REGO	372,6	3	25,0	5,0	402,6	3
268283	CLAUDIA AIRES MARTINS DORDETTO	711,0	5	14,0	0,0	725,0	5
487142	CLAUDIA ALCANTARA OLIVEIRA	57,7	1	40,0	40,0	137,7	1
453833	CLAUDIA APARECIDA DE ANDRADE	376,5	3	50,0	35,0	461,5	4
297666	CLAUDIA APARECIDA DOS SANTOS	723,5	5	46,0	0,0	769,5	6
495897	CLAUDIA APARECIDA MARTINS	35,9	1	41,0	40,0	116,9	1
114405	CLAUDIA APARECIDA PIZOL ARRUDA	1016,7	7	37,0	30,0	1083,7	8
268445	CLAUDIA APARECIDA ZAETUM OLIVEIRA	603,8	5	50,0	0,0	653,8	5
439318	CLAUDIA APARECIDA ZAETUM OLIVEIRA	198,2	2	50,0	0,0	248,2	2
295710	CLAUDIA BLUMER DA COSTA	769,0	6	50,0	0,0	819,0	6
476370	CLAUDIA BLUMER DA COSTA	229,9	2	50,0	185,0	464,9	4
110698	CLAUDIA CALEGARI CURY	1189,0	8	50,0	0,0	1239,0	9
403720	CLAUDIA CAMARGO MASCARENHAS	300,0	3	0,0	0,0	300,0	3
490712	CLAUDIA CASSIANO DIAS	103,5	1	39,0	10,0	152,5	2
514182	CLAUDIA CAVALHEIRO DA SILVA	0,0	1	26,0	110,0	136,0	1
442580	CLAUDIA CILENE RENOSTO LOPES	463,1	4	48,0	0,0	511,1	4
449020	CLAUDIA COSTA DE BARROS	233,2	2	43,0	0,0	276,2	2
271314	CLAUDIA CRISTIANE VIVOT	820,5	6	50,0	0,0	870,5	6
515880	CLAUDIA CRISTINA ALVES PEREIRA	0,0	1	24,8	100,0	124,8	1
407270	CLAUDIA CRISTINA CAMARGO CECHINATO	329,1	3	26,8	0,0	355,9	3
186562	CLAUDIA CRISTINA ELIAS ISOLANI	774,0	6	37,0	0,0	811,0	6
181315	CLAUDIA CRISTINA ULIANA	776,7	6	50,0	0,0	826,7	6
186260	CLAUDIA DALBEM	778,0	6	48,0	0,0	826,0	6
184594	CLAUDIA DE ALMEIDA VIEIRA	1087,5	8	50,0	0,0	1137,5	8
406665	CLAUDIA DE CARVALHO	537,5	4	36,0	0,0	573,5	4
402961	CLAUDIA DE OLIVEIRA	749,9	5	50,0	0,0	799,9	6
494114	CLAUDIA DOS SANTOS ALVES	244,1	2	50,0	0,0	294,1	2
74179	CLAUDIA ELENA CLETO VARGAS	1160,0	8	50,0	0,0	1210,0	9
493380	CLAUDIA FERNANDA FIORAVANTI MOREIRA	93,9	1	42,0	38,0	173,9	2
290963	CLAUDIA FIRMINO OLIVA	496,0	4	50,0	0,0	546,0	4
269506	CLAUDIA GASQUES MONTEIRO	950,0	7	50,0	0,0	1000,0	7
269107	CLAUDIA GROHMANN BAPTISTA ANDREL	887,0	6	50,0	0,0	937,0	7
124826	CLAUDIA HELENA DOS SANTOS	1479,0	9	50,0	0,0	1529,0	9
507364	CLAUDIA IARA DIAS DE CAMPOS	0,0	1	37,2	320,0	357,2	3
518170	CLAUDIA MARA APARECIDA RODRIGUES	0,0	1	9,7	175,0	184,7	2
270407	CLAUDIA MARA MARIANO ARAUJO	509,6	4	0,0	0,0	509,6	4
485999	CLAUDIA MARA MARIANO ARAUJO	28,4	1	0,0	0,0	28,4	1
520565	CLAUDIA MARCELI CALIDE BARGA	0,0	1	8,0	0,0	8,0	1
265012	CLAUDIA MARIA ANDREOLI	907,4	7	44,5	0,0	951,9	7
110060	CLAUDIA MARIA DE MADUREIRA	1240,0	9	40,0	0,0	1280,0	9
426305	CLAUDIA MARIA DE OLIVEIRA NEVES	544,5	4	48,0	0,0	592,5	4
440812	CLAUDIA MARIA DE SOUZA ALMEIDA	87,3	1	33,0	0,0	120,3	1
294705	CLAUDIA MARTA DE SOUZA ALMAGRO	422,5	3	11,0	0,0	433,5	3
491310	CLAUDIA MARTINEZ	45,8	1	47,0	0,0	92,8	1
514166	CLAUDIA MARTINEZ TROMBELLI	0,0	1	33,3	40,0	73,3	1
507372	CLAUDIA MARTINS RIBEIRO	0,0	1	45,6	170,0	215,6	2
426062	CLAUDIA MILARE DE TOLEDO LUSIVO	570,0	4	44,5	0,0	614,5	5
272787	CLAUDIA NANIAS DE ARO BONVINO	867,2	6	50,0	0,0	917,2	7
203424	CLAUDIA NOVAES DOS SANTOS	1565,0	9	50,0	0,0	1615,0	9
185086	CLAUDIA OLIVEIRA SOUZA TOYOTA	1346,0	9	39,0	0,0	1385,0	9
478640	CLAUDIA OLIVEIRA SOUZA TOYOTA	274,0	2	39,0	8,0	321,0	3
108600	CLAUDIA PATRICIO PEREIRA	1430,0	9	42,2	0,0	1472,2	9
427719	CLAUDIA REGINA DA SILVA DE ARAUJO	401,0	3	50,0	40,0	491,0	4
501331	CLAUDIA REGINA DOS SANTOS PEDROSO	15,9	1	46,0	0,0	61,9	1
81868	CLAUDIA REGINA LOSCHIAVO	1227,7	9	10,0	0,0	1237,7	9
492090	CLAUDIA REGINA LUCAS QUEIROZ	110,8	1	50,0	235,0	395,8	3
107549	CLAUDIA REGINA PIRES DOS SANTOS MATHIAS	1306,7	9	24,0	0,0	1330,7	9
463111	CLAUDIA REGINA POSTALI BIERBAUER	215,1	2	50,0	0,0	265,1	2
411537	CLAUDIA RENATA PAES DE OLIVEIRA	740,0	5	40,0	0,0	780,0	6
195715	CLAUDIA RODRIGUES BUENO DE SOUZA BARROS	1177,5	8	47,0	0,0	1224,5	9
125008	CLAUDIA SEVERINO CORREIA CAPRONI	1368,0	9	34,0	0,0	1402,0	9
433409	CLAUDIA TAVARES RIBEIRO	415,9	3	40,0	5,0	460,9	4
196100	CLAUDIA VIVIANE LEANDRO RODRIGUES	960,0	7	50,0	25,0	1035,0	7
516541	CLAUDIA WILK SANDEI	0,0	1	7,3	0,0	7,3	1
411529	CLAUDIA ZANETTE	720,5	5	41,5	0,0	762,0	6
463774	CLAUDIANE SILVA PEREIRA	230,0	2	50,0	40,0	320,0	3
90964	CLAUDIMIR ANTONIO LEONCIO	1060,0	8	44,0	0,0	1104,0	8
403542	CLAUDINEI ANTONIO LEITE	734,0	5	28,0	0,0	762,0	6
119938	CLAUDINEI APARECIDO DE ALMEIDA	1164,2	8	40,0	0,0	1204,2	9
100315	CLAUDINEI APARECIDO GOMES DA SILVA	1040,0	7	50,0	0,0	1090,0	8
134040	CLAUDINEI CAMPOS	1323,0	9	50,0	0,0	1373,0	9
403135	CLAUDINEI DE JESUS ANTONIO	599,2	4	50,0	10,0	659,2	5
442637	CLAUDINEI DE JESUS OLIVEIRA	390,3	3	43,0	0,0	433,3	3
85677	CLAUDINEI DE PAULA DA SILVA	1049,0	7	47,0	0,0	1096,0	8
141224	CLAUDINEI ISALTINO GODOY	1230,0	9	40,0	0,0	1270,0	9
285544	CLAUDINEI JOSE RIBEIRO	852,5	6	5,3	0,0	857,8	6
169080	CLAUDINEI LEITE CAMARGO	901,7	7	40,0	0,0	941,7	7
442599	CLAUDINEIA APARECIDA DA SILVA ZANELLA	146,5	1	36,5	0,0	183,0	2
488149	CLAUDINEIA APARECIDA MUQUEM VIEIRA	156,3	2	50,0	20,0	226,3	2
442645	CLAUDINEIA LEONEL BARBOSA	361,4	3	50,0	0,0	411,4	3
502516	CLAUDINEIA SILVA COSTA NASCIMENTO	224,4	2	46,8	0,0	271,2	2
491263	CLAUDIO ALVES FEITOSA	228,4	2	40,0	30,0	298,4	2
121045	CLAUDIO ANTONIO LOURENCO	1438,0	9	50,0	0,0	1488,0	9
139300	CLAUDIO APARECIDO MOTA	1232,5	9	50,0	0,0	1282,5	9
439580	CLAUDIO DE SOUZA BITTENCOURT	330,8	3	50,0	0,0	380,8	3
91570	CLAUDIO LEITE	1470,0	9	48,3	0,0	1518,3	9
90760	CLAUDIO MACINO DA SILVA	1070,0	8	50,0	0,0	1120,0	8
208876	CLAUDIO MAFFEI	232,0	2	0,0	35,0	267,0	2
435789	CLAUDIO MORELLI	211,8	2	50,0	0,0	261,8	2
457898	CLAUDIO PINTO	124,3	1	25,0	5,0	154,3	2
137413	CLAUDIO ROBERTO BUENO SELLMER	1148,3	8	50,0	0,0	1198,3	8
83887	CLAUDIO ROBERTO CAPALBO	1075,0	8	33,0	0,0	1108,0	8
141070	CLAUDIO ROBERTO DE SOUZA	1630,0	9	46,0	0,0	1676,0	9
67024	CLAUDIONOR COSTA	1063,0	8	50,0	0,0	1113,0	8
472900	CLAYTON CESAR DE OLIVEIRA BORGES	428,1	3	39,9	0,0	468,0	4
433999	CLAYTON VALLINI	362,5	3	50,0	0,0	412,5	3
517548	CLEBER BENEDITO GUEVARA CAMARGO	0,0	1	9,5	0,0	9,5	1
505863	CLEBER CARLOS DOS SANTOS	0,0	1	40,0	320,0	360,0	3
517025	CLEBER MARCELO FERREIRA	0,0	1	25,1	0,0	25,1	1
500505	CLEBER PEREIRA BALESTERO	171,8	2	40,0	90,0	301,8	3
145912	CLEBSON APARECIDO RIBEIRO	771,8	6	40,0	0,0	811,8	6
499825	CLECIA DO NASCIMENTO OMAR	17,4	1	37,0	0,0	54,4	1
484755	CLEIA RAMOS DOS SANTOS MIRANDA	193,9	2	41,0	75,0	309,9	3
268160	CLEIDE ANDRADE MONTEIRO DOS SANTOS	823,0	6	46,0	0,0	869,0	6
223506	CLEIDE APARECIDA PEREIRA FERREIRA	1018,0	7	49,0	40,0	1107,0	8
519141	CLEIDE CRISTINA BARBOSA	0,0	1	14,4	110,0	124,4	1
470738	CLEIDE RIBEIRO AMORIM	103,8	1	45,0	40,0	188,8	2
487762	CLEIDE RODRIGUES GARCIA	73,8	1	50,0	0,0	123,8	1
457545	CLEIVA FLAMIA DINIZ VERA	475,8	4	50,0	0,0	525,8	4
86525	CLELIA CRISTINA LOPES CAMARGO	1137,0	8	50,0	35,0	1222,0	9
269522	CLELIA MARIA DO CARMO SPINOSA	531,0	4	0,0	0,0	531,0	4
276243	CLELIA REGINA NEGRETTI	100,4	1	50,0	80,0	230,4	2
118648	CLELIA SIQUEIRA FARIA QUIRINO	1320,0	9	50,0	0,0	1370,0	9
509464	CLELIA WILK SANDEI	0,0	1	34,5	115,0	149,5	1
440847	CLELIANE MARINA NEGRETTI SILVA	225,8	2	47,0	0,0	272,8	2
416946	CLEONICE AP CASTANHO VIEIRA DE OLIVEIRA	672,2	5	50,0	0,0	722,2	5
491751	CLEONICE APARECIDA DE AQUINO FERREIRA	83,9	1	50,0	275,0	408,9	3
80209	CLEONICE FARIA DOS SANTOS PEREIRA	1480,5	9	44,0	25,0	1549,5	9
449542	CLEONICE ROCHA	295,6	2	48,5	100,0	444,1	3
475675	CLEONICE ROSA ANDRADE	157,9	2	41,0	0,0	198,9	2
515790	CLEOSNI RIBEIRO PAULINO	0,0	1	28,8	5,0	33,8	1
510055	CLERIS CRISTINA DE MIRANDA	0,0	1	41,8	0,0	41,8	1
500513	CLEUDA APARECIDA PANTOJO	128,7	1	50,0	0,0	178,7	2
291684	CLEUDINICE POVEDA BARBOSA	663,0	5	50,0	35,0	748,0	5
507283	CLEUSA FERREIRA DE SOUZA FERNANDES	0,0	1	45,6	0,0	45,6	1
174734	CLEUSA MARIA CAMARGO DA SILVA	778,0	6	50,0	0,0	828,0	6
77836	CLEUSA MARIA DOS SANTOS	1286,0	9	50,0	0,0	1336,0	9
273910	CLEUSA PEREIRA DO NASCIMENTO COSTA	519,5	4	50,0	10,0	579,5	4
116840	CLODOALDO ETTORE JUDICA	750,8	6	0,0	0,0	750,8	6
93998	CLODOALDO LUCAS	1033,5	7	50,0	0,0	1083,5	8
78239	CLODOALDO PEREIRA DA COSTA	835,0	6	50,0	0,0	885,0	6
139076	CLOVIS ALBERTO DE OLIVEIRA	1274,4	9	50,0	0,0	1324,4	9
174513	CLOVIS ANTONIO GRANADO	575,6	4	0,0	0,0	575,6	4
515766	CLOVIS APARECIDO CASTELLI	0,0	1	29,0	115,0	144,0	1
113999	CLOVIS VENANCIO DA ROCHA	1345,0	9	50,0	0,0	1395,0	9
223476	CONCEICAO AP ARTUZO DE ANDRADE GAZZI	1130,0	8	42,5	0,0	1172,5	8
425988	CONCEICAO APARECIDA DE MOURA DIAS VIEIRA	279,3	2	50,0	5,0	334,3	3
403623	CONCEICAO APARECIDA DE SOUZA LIMA	509,0	4	38,0	0,0	547,0	4
202860	CONCEICAO APARECIDA PESCE	697,6	5	0,0	0,0	697,6	5
516207	CONCEICAO LEME	0,0	1	20,3	110,0	130,3	1
481802	CONSTANCIO DE SOUZA ESPINDOLA	303,4	3	50,0	0,0	353,4	3
475519	COSME RENATO XARAO SEQUEIRA	95,8	1	50,0	0,0	145,8	1
111406	COSMO DAMIAO PANTOJO	726,2	5	0,0	0,0	726,2	5
468970	CRESLEI ANTONIO MARTINS	138,7	1	50,0	0,0	188,7	2
294691	CREUSA DE FATIMA MACHADO FARAH	734,2	5	0,0	23,0	757,2	6
462573	CREUSA FARIAS DE OLIVEIRA MACEDO	309,3	3	50,0	0,0	359,3	3
486286	CREUSA PEDROSO	59,7	1	16,5	0,0	76,2	1
123889	CRISLAINE APARECIDA SANSIVIERI	1378,5	9	50,0	0,0	1428,5	9
476442	CRISLAINE CLARA CAMARGO BARBOSA	102,9	1	41,0	0,0	143,9	1
458479	CRISLEIA CASSIA DA SILVA FERNANDES	372,7	3	46,0	0,0	418,7	3
427727	CRISTHIANE CAVICHIOLI	478,0	4	43,0	0,0	521,0	4
467370	CRISTIAN EDGAR GUIMARAES LEITE	145,3	1	40,0	190,0	375,3	3
482817	CRISTIAN WILLIAM SOUZA DA SILVA	172,0	2	45,0	0,0	217,0	2
501340	CRISTIANA ALEXANDRINA DOS SANTOS SILVA	65,9	1	50,0	120,0	235,9	2
427735	CRISTIANA CHRISPIM LOPES	258,0	2	16,0	65,0	339,0	3
278130	CRISTIANE ANDREA ROSA DE LIMA	802,2	6	21,0	0,0	823,2	6
442653	CRISTIANE ANTUNES FERRAZ	114,6	1	41,0	10,0	165,6	2
449917	CRISTIANE AOAD MACHADO DE OLIVEIRA	371,5	3	15,5	0,0	387,0	3
217697	CRISTIANE APARECIDA BASTOS NASCIMENTO	883,0	6	38,0	0,0	921,0	7
426313	CRISTIANE APARECIDA EVANGELISTA GUSMAO	557,0	4	50,0	0,0	607,0	5
486090	CRISTIANE APARECIDA FLORENCIO	283,9	2	50,0	0,0	333,9	3
493231	CRISTIANE BARBOSA SCHMIDT	45,8	1	48,0	0,0	93,8	1
478348	CRISTIANE BIAZIN	194,8	2	33,0	0,0	227,8	2
510012	CRISTIANE BUENO	0,0	1	37,2	140,0	177,2	2
411928	CRISTIANE CAETANO ALVES FERREIRA	754,5	6	50,0	0,0	804,5	6
494653	CRISTIANE CARUSO DE ALMEIDA	317,5	3	50,0	0,0	367,5	3
482116	CRISTIANE CARVALHO PEREIRA LOPES	237,4	2	46,0	80,0	363,4	3
432305	CRISTIANE CASTANHO PEDRO SANTOS	390,5	3	50,0	0,0	440,5	3
197734	CRISTIANE CRISPIM	857,5	6	50,0	0,0	907,5	7
132900	CRISTIANE DA SILVA CAMARGO RABELO	1258,0	9	39,0	0,0	1297,0	9
481764	CRISTIANE DA SILVA DIAS	211,1	2	45,0	0,0	256,1	2
186287	CRISTIANE DAL POZZO E SANTOS	1199,8	8	50,0	0,0	1249,8	9
195472	CRISTIANE DALBEM	1033,0	7	50,0	0,0	1083,0	8
280232	CRISTIANE DALBEM	944,0	7	50,0	0,0	994,0	7
519125	CRISTIANE DE ATHAIDE MARTINS	0,0	1	14,5	0,0	14,5	1
493959	CRISTIANE DE OLIVEIRA LIMA	44,1	1	40,0	0,0	84,1	1
203980	CRISTIANE DELGADO OLIVEIRA	938,0	7	50,0	0,0	988,0	7
449550	CRISTIANE DUARTE ANTIQUERA	320,7	3	40,0	110,0	470,7	4
459122	CRISTIANE FERNANDA BARBIAN	188,3	2	49,0	40,0	277,3	2
484291	CRISTIANE FRANCISCA LEMES	167,8	2	50,0	0,0	217,8	2
128449	CRISTIANE FUSCO	1240,0	9	50,0	0,0	1290,0	9
289680	CRISTIANE HERRERA ESTEBAM DOS SANTOS	955,0	7	50,0	0,0	1005,0	7
473648	CRISTIANE JUSTINO ALVES MACHADO	163,6	2	43,0	0,0	206,6	2
509243	CRISTIANE LOPES RODRIGUES	0,0	1	38,5	200,0	238,5	2
448309	CRISTIANE MARIA DA SILVA	53,3	1	0,0	0,0	53,3	1
265110	CRISTIANE MARIA MOLEIRO SPIM SOUSA	965,0	7	50,0	25,0	1040,0	7
462581	CRISTIANE MIRANDA SILVA	127,4	1	0,0	0,0	127,4	1
472404	CRISTIANE MITIKO AONO	232,2	2	0,0	0,0	232,2	2
507593	CRISTIANE PADILHA XAVIER DE OLIVEIRA	0,0	1	45,6	203,0	248,6	2
432062	CRISTIANE PEREIRA DE CAMARGO MORAES	497,3	4	39,0	0,0	536,3	4
484208	CRISTIANE REGINA GALVAO DOS SANTOS	252,8	2	50,0	10,0	312,8	3
197629	CRISTIANE REGINA SILVA	770,0	6	43,0	75,0	888,0	6
296112	CRISTIANE REGINA SILVA	494,0	4	46,0	75,0	615,0	5
124818	CRISTIANE RENATA DOS SANTOS	1457,5	9	50,0	0,0	1507,5	9
269514	CRISTIANE RIBEIRO DE CARVALHO	942,0	7	49,0	40,0	1031,0	7
432291	CRISTIANE RIBEIRO DE CARVALHO	449,0	3	47,0	80,0	576,0	4
295744	CRISTIANE SANCHES	778,0	6	50,0	0,0	828,0	6
463782	CRISTIANI LIMA ARAUJO	157,0	2	50,0	0,0	207,0	2
465300	CRISTIANO VAZ	128,3	1	44,7	100,0	273,0	2
407033	CRISTINA APARECIDA DOS SANTOS SILVEIRA	731,5	5	36,0	0,0	767,5	6
472374	CRISTINA APARECIDA MEDEIROS BUENO	253,5	2	21,1	155,0	429,6	3
410964	CRISTINA BARROSO MACEDO LEME	426,5	3	50,0	170,0	646,5	5
151157	CRISTINA BORMANN NOTARI BATISTA	1238,5	9	24,2	0,0	1262,7	9
514590	CRISTINA DE AZEVEDO SILVA FAGUNDES	0,0	1	24,9	0,0	24,9	1
514417	CRISTINA DE LIMA BARBOSA	0,0	1	33,3	165,0	198,3	2
265136	CRISTINA DORELLI PRADO ALMEIDA	962,4	7	0,0	0,0	962,4	7
518102	CRISTINA EIDE ROQUE	0,0	1	6,1	145,0	151,1	2
517394	CRISTINA FERNANDES CLARO BETE	0,0	1	23,0	0,0	23,0	1
124702	CRISTINA FERNANDES RIBEIRO	1305,5	9	50,0	0,0	1355,5	9
427751	CRISTINA FERREIRA PIMENTEL	332,0	3	50,0	40,0	422,0	3
277525	CRISTINA LUCIA COLACO DIAS	832,7	6	0,0	0,0	832,7	6
267546	CRISTINA MARIA CORREA SEGATE	343,6	3	0,0	0,0	343,6	3
272868	CRISTINA MARIA DIAS	521,3	4	32,5	0,0	553,8	4
473320	CRISTINA MATOS BOLZAN	402,8	3	28,7	0,0	431,5	3
132128	CRISTINA MENDES PENA SILVA	1211,0	9	50,0	0,0	1261,0	9
497075	CRISTINA OLIVEIRA RODRIGUES LIMA	279,1	2	49,0	0,0	328,1	3
442661	CRISTINA PEREIRA CARVALHO DE MORAES	112,9	1	22,0	0,0	134,9	1
181188	CRISTINA ROSAS DA SILVA	788,0	6	50,0	65,0	903,0	7
522312	CRISTINA TOSHIE YASUDA	0,0	1	1,9	40,0	41,9	1
170186	CRISTINA ZUGAIAR SANTOS SAMPAIO	1118,0	8	50,0	0,0	1168,0	8
467273	CYBELE CAROLINA MORETTO	442,7	3	39,0	0,0	481,7	4
96849	CYNTIA DAVISON DE CARVALHO	1040,0	7	50,0	0,0	1090,0	8

515120	DAIANA CRISTINA SOUZA GONCALVES	0,0	1	31,7	0,0	31,7	1
501358	DAIANA MARCELA DA SILVA	15,0	1	14,7	0,0	29,7	1
445954	DAIANA NICOLAU DE LIMA CASTELLUCCI	397,7	3	50,0	10,0	457,7	4
519044	DAIANE APARECIDA AMBROSIO	0,0	1	14,5	0,0	14,5	1
445253	DAIANE CRISTINA AMARAL ALVES	465,8	4	48,3	0,0	514,1	4
450168	DAIANE CRISTINA FERREIRA	275,2	2	49,0	0,0	324,2	3
505701	DAIANE CRISTINA RODRIGUES DE MORAES	67,5	1	40,0	0,0	107,5	1
471718	DAIANE DUTRA RODRIGUES	328,6	3	34,0	0,0	362,6	3
496990	DAIANE JENIFER ROSA JERONIMO	31,0	1	35,0	0,0	66,0	1
485964	DAIANE MACHADO	329,0	3	50,0	0,0	379,0	3
493886	DAIANE MIAKI NISHIMUTA	309,9	3	50,0	0,0	359,9	3
476701	DAIANE NUNES GONZALES GOMES	47,2	1	0,0	40,0	87,2	1
487012	DAIANE OJEDA DE MELO SILVA	332,7	3	40,0	0,0	372,7	3
173762	DAILSON RIBEIRO COSTA	1173,2	8	50,0	0,0	1223,2	9
433719	DAILSON RIBEIRO COSTA	545,7	4	50,0	0,0	595,7	4
440901	DAISY APARECIDA CORREA VALLIN MARQUES	258,8	2	50,0	0,0	308,8	3
488289	DALILA ANTONIA DELFINO MARTINS	32,5	1	18,0	0,0	50,5	1
483597	DALILA PIRES PEREIRA DINIZ	62,0	1	49,0	0,0	111,0	1
416989	DALILEIA APARECIDA RODRIGUES	713,5	5	50,0	0,0	763,5	6
455259	DALVA DE SOUZA PAINI BATISTA	186,0	2	50,0	0,0	236,0	2
270431	DALVA GONCALVES	686,4	5	44,0	0,0	730,4	5
403577	DALVA MARIA DE PROENCA	525,0	4	50,0	35,0	610,0	5
137235	DALVA REGINA MARROCHELLI DE OLIV	1215,0	9	50,0	0,0	1265,0	9
234273	DAMARES HENRIQUETA SILVA FERREIRA	957,1	7	50,0	0,0	1007,1	7
521448	DAMARES TEIXEIRA	0,0	1	5,9	140,0	145,9	1
512848	DAMARIS BATISTA LEONEL CAMPOS	0,0	1	35,4	135,0	170,4	2
469772	DAMARIS CAMPOS SALES ANDRADE LOPES	172,1	2	45,0	0,0	217,1	2
450770	DAMARIS DA SILVA BUENO	289,2	2	47,6	0,0	336,8	3
295752	DAMARIS PERES CECATTO	434,6	3	50,0	0,0	484,6	4
510152	DAMIANA MARIA FERNANDES	0,0	1	26,1	0,0	26,1	1
455640	DANIANGELA DE GRANDI BARBOSA	462,0	4	40,0	0,0	502,0	4
77720	DANIEL CESAR ANTUNES	940,0	7	35,0	0,0	975,0	7
513526	DANIEL DE ALMEIDA CANDIDO	0,0	1	35,5	25,0	60,5	1
139173	DANIEL DE LUZIA	1161,0	8	47,0	0,0	1208,0	9
285560	DANIEL DIAS PEREIRA	778,1	6	49,0	0,0	827,1	6
429363	DANIEL ELPIDIO RODRIGUES DA SILVA	568,0	4	50,0	0,0	618,0	5
437110	DANIEL FOGACA CAMARGO	549,2	4	50,0	0,0	599,2	4
503415	DANIEL GUEDES E ARAUJO	120,8	1	50,0	0,0	170,8	2
198773	DANIEL MACHADO DE MORAES	1018,6	7	49,0	0,0	1067,6	8
285579	DANIEL MACIEL PEREIRA	778,5	6	48,0	0,0	826,5	6
170194	DANIEL MARIO RIBEIRO JUNIOR	800,0	6	50,0	0,0	850,0	6
472889	DANIEL PEREIRA QUERIDO	427,1	3	43,9	0,0	471,0	4
504225	DANIEL RODRIGUES DA CRUZ JUNIOR	18,8	1	50,0	0,0	68,8	1
504810	DANIEL RUIZ GOMES	16,3	1	50,0	140,0	206,3	2
86274	DANIEL SILVEIRA GARCIA CARDOSO	1110,0	8	50,0	0,0	1160,0	8
507380	DANIEL TADEU MOREIRA DOS SANTOS MERLIN	0,0	1	45,6	0,0	45,6	1
141763	DANIEL VEIGA	934,0	7	50,0	0,0	984,0	7
487576	DANIELA AIRES	176,2	2	50,0	80,0	306,2	3
492049	DANIELA AMARO PEDROSO PAULINO	181,9	2	36,0	105,0	322,9	3
454589	DANIELA ANDRADE LOPES SENA FRANCISCO	79,5	1	31,0	0,0	110,5	1
522207	DANIELA APARECIDA CARDOSO	0,0	1	2,0	20,0	22,0	1
491280	DANIELA APARECIDA FERREIRA SOUZA	43,8	1	47,0	0,0	90,8	1
289752	DANIELA APARECIDA MOREIRA E MOURA	542,2	4	46,0	0,0	588,2	4
509847	DANIELA APARECIDA OTACILIO DE OLIVEIRA	0,0	1	18,8	105,0	123,8	1
264385	DANIELA APARECIDA RIBEIRO GRILO	1008,0	7	17,6	0,0	1025,6	7
427760	DANIELA ARANHA MACHADO	456,0	4	28,0	0,0	484,0	4
294730	DANIELA CARREA	761,2	6	23,3	0,0	784,5	6
427778	DANIELA CASTRO SANTOS	252,0	2	48,0	40,0	340,0	3
445431	DANIELA COELHO SALVADOR	25,3	1	0,0	0,0	25,3	1
280321	DANIELA CRISTIANE MARIANO	658,8	5	10,5	20,0	689,3	5
491905	DANIELA CRISTIANE MARIANO RIBEIRO	150,7	2	10,5	170,0	331,2	3
407807	DANIELA CRISTINA JONAS ZANELLA	446,3	3	41,0	0,0	487,3	4
444850	DANIELA DAS NEVES ROCHA	451,4	4	39,0	0,0	490,4	4
507356	DANIELA DE AVILA PEREIRA LOURENCO	0,0	1	45,6	170,0	215,6	2
473168	DANIELA DE CASTRO ALMEIDA DA COSTA	147,3	1	50,0	40,0	237,3	2
481551	DANIELA DE OLIVEIRA GALANTE	101,6	1	45,0	115,0	261,6	2
273899	DANIELA ELISA PEREIRA NEVES ZULIANI	188,7	2	46,0	35,0	269,7	2
454740	DANIELA FERNANDA DE ALMEIDA CAMARGO	168,8	2	36,0	0,0	204,8	2
438524	DANIELA FERNANDES	366,9	3	40,0	110,0	516,9	4
497644	DANIELA FERREIRA MACHADO DA SILVA	16,0	1	15,5	0,0	31,5	1
426321	DANIELA GAETE SEWAYBRICKER BRAVO	570,0	4	43,5	0,0	613,5	5
427794	DANIELA GODINHO SILVA	452,0	4	40,0	0,0	492,0	4
426674	DANIELA HARDER OLIVEIRA TERSI	570,0	4	50,0	0,0	620,0	5
430655	DANIELA JERONIMO VITORINO DAMASCENO	565,8	4	42,5	0,0	608,3	5
450788	DANIELA LAZARO ZENARDI DE CAMPOS	506,9	4	41,0	0,0	547,9	4
494629	DANIELA MALAQUIAS DE PAULO	28,6	1	40,0	0,0	68,6	1
407793	DANIELA MARIA DOMENICI	149,1	1	50,0	0,0	199,1	2
481209	DANIELA MARQUES DE BARROS RENNA	570,0	4	50,0	0,0	620,0	5
474318	DANIELA MATOS	335,2	3	17,5	0,0	352,7	3
279404	DANIELA MATUCCI	926,0	7	43,0	0,0	969,0	7
514913	DANIELA MOREIRA GOMES	0,0	1	31,2	0,0	31,2	1
487525	DANIELA RODRIGUES BERNARDINO	270,3	2	40,0	10,0	320,3	3
487401	DANIELA RODRIGUES SOTO DA COSTA	161,8	2	43,0	45,0	249,8	2
291854	DANIELA SAGIN AMARAL	735,0	5	50,0	0,0	785,0	6
197475	DANIELA SALES CAVALCANTE	951,0	7	50,0	0,0	1001,0	7
272680	DANIELA VALENTIM DOS SANTOS	835,6	6	47,0	0,0	882,6	6
511353	DANIELA VIEIRA SANTOS	0,0	1	34,6	100,0	134,6	1
503148	DANIELE APARECIDA DIAS	267,5	2	50,0	70,0	387,5	3
471882	DANIELE APARECIDA GOMES VESTINA	306,2	3	44,0	0,0	350,2	3
478917	DANIELE ARIEL DE OLIVEIRA	83,3	1	34,0	0,0	117,3	1
433204	DANIELE ASPERTI PEREIRA	128,3	1	50,0	0,0	178,3	2
491735	DANIELE BATALHA LEITAO ESTEBAN	151,9	2	50,0	120,0	321,9	3
268011	DANIELE BATISTA DE MOURA	1008,0	7	50,0	0,0	1058,0	8
494785	DANIELE CESARIA DA SILVA E SILVA	96,5	1	42,1	210,0	348,6	3
479018	DANIELE CRISTINA DE CAMPOS	81,3	1	50,0	0,0	131,3	1
488408	DANIELE CRISTINA FOGACA MUNHOZ	57,1	1	46,5	0,0	103,6	1
440928	DANIELE CRISTINE PUPO	393,0	3	50,0	120,0	563,0	4
516339	DANIELE CUSTODIO	0,0	1	25,3	0,0	25,3	1
447310	DANIELE DA CRUZ PICOLI	426,6	3	35,0	15,0	476,6	4
412371	DANIELE DELFINA MARTINS	390,5	3	48,0	0,0	438,5	3
440936	DANIELE DIAS ALEIXO	354,0	3	50,0	0,0	404,0	3
454759	DANIELE FOGACA MORENO	334,5	3	46,5	140,0	521,0	4
450796	DANIELE LAIS FRANCISCHINELLI L AFONSO	510,1	4	50,0	0,0	560,1	4
481390	DANIELE LOPES DIAS LEITE	269,4	2	40,0	80,0	389,4	3
442289	DANIELE MARGARIDA FLORENZANO FLORES	540,8	4	50,0	0,0	590,8	4
469128	DANIELE MARTINS DE OLIVEIRA	103,9	1	50,0	0,0	153,9	2
499841	DANIELE MENDES MEDEIROS	121,6	1	25,7	65,0	212,3	2
432658	DANIELE PEREIRA PONTI	548,2	4	42,5	5,0	595,7	4
486375	DANIELE PIRES CORREA	319,2	3	45,0	40,0	404,2	3
425856	DANIELE TEIXEIRA DE LEMES	672,5	5	40,0	0,0	712,5	5
440944	DANIELEN CRISTINA PASSOS	257,3	2	40,0	15,0	312,3	3
494220	DANIELI APARECIA LOPES MOTTA	142,9	1	49,0	0,0	191,9	2
426330	DANIELI CASARE DA SILVA MOREIRA	562,0	4	50,0	0,0	612,0	5
515979	DANIELI MURARO	0,0	1	29,0	0,0	29,0	1
475551	DANIELI SIQUINELLI DEL POCO	42,9	1	18,0	0,0	60,9	1
279560	DANIELLA BACHIR VICENTIM	774,5	6	0,0	0,0	774,5	6
491719	DANIELLE BERGAMINI	147,9	1	50,0	70,0	267,9	2
291528	DANIELLE DA SILVA SOLPOSTO	783,0	6	48,0	0,0	831,0	6
453531	DANIELLE SCHNEIDER SILVA	10,9	1	50,0	0,0	60,9	1
476051	DANIELLE VASCONCELLOS DE SANTANA	143,8	1	50,0	30,0	223,8	2
473214	DANIELLI DE OLIVEIRA ROCHA	72,3	1	50,0	0,0	122,3	1
273333	DANILA LORATTO	1020,0	7	50,0	0,0	1070,0	8
427808	DANILA PASCHOINE FIRMINO	290,0	2	42,0	80,0	412,0	3
476043	DANILA PASCHOINE FIRMINO	137,9	1	42,0	80,0	259,9	2
449771	DANILO ANTONIO GARCIA	508,0	4	50,0	0,0	558,0	4
514816	DANILO COELHO RIBEIRO	0,0	1	10,9	260,0	270,9	2
447140	DANILO GARCIA DA CRUZ FIGUEIREDO	252,2	2	40,0	55,0	347,2	3
498802	DANILO KAORY YAMAUTI	68,8	1	50,0	20,0	138,8	1
456891	DANUBIA OLIVEIRA BATISTA	463,6	4	49,0	0,0	512,6	4
96210	DARCI DA SILVA MUNIZ	1040,1	7	50,0	0,0	1090,1	8
78522	DARCI ERNANDES DE SOUZA	1020,5	7	43,0	0,0	1063,5	8
123870	DARCI GREGORIO DE B SOBRINHO	945,0	7	50,0	0,0	995,0	7
78557	DARCI LOURENCO	1143,3	8	40,0	0,0	1183,3	8
199095	DARCI OLIVEIRA DUTRA	1004,1	7	40,0	0,0	1044,1	7
296139	DARILENE DIAS ROSA DA SILVA	685,0	5	50,0	65,0	800,0	6
505558	DARIO BARBATO DE SOUZA	12,3	1	50,0	0,0	62,3	1
202258	DARIO TAVARES FERRAO	1220,0	9	0,0	0,0	1220,0	9
223182	DARLENE DE JESUS DIAS CANAVEZE	1379,0	9	39,0	0,0	1418,0	9
446900	DARLI PAES DE ALMEIDA	228,0	2	50,0	20,0	298,0	2
134910	DARLY DIVANIR MARROCHELI SILVA	986,5	7	50,0	0,0	1036,5	7
144320	DAVI DE LIMA	1469,5	9	2,5	0,0	1472,0	9
287466	DAVI NASSER DE OLIVEIRA GALO	720,4	5	8,0	0,0	728,4	5
507119	DAVID DE OLIVEIRA HOLANDA	0,0	1	45,1	10,0	55,1	1
254428	DAVID MARTINS PESSOA	741,0	5	50,0	0,0	791,0	6
146781	DAVID VINICIUS DAVIDA	1059,0	8	49,0	0,0	1108,0	8
412053	DAYANA CRISTINA ALVES	760,0	6	0,0	0,0	760,0	6
501366	DEBORA BIAZIM DE CARVALHO	220,4	2	2,2	0,0	222,6	2
458509	DEBORA BONA DAL PIAN NUNES DA SILVA	216,0	2	36,5	0,0	252,5	2
515588	DEBORA BORGES ALOIZI RIBEIRO	0,0	1	29,0	0,0	29,0	1
268151	DEBORA BRUNHERA ALVANOS	1028,2	7	39,0	0,0	1067,2	8
266205	DEBORA CARDOSO RODRIGUES SANTOS	758,5	6	34,0	0,0	792,5	6
289590	DEBORA CARDOSO RODRIGUES SANTOS	708,0	5	31,0	15,0	754,0	6
518447	DEBORA CLETO DE TOLEDO PALINKAS	0,0	1	16,4	105,0	121,4	1
482655	DEBORA CRISTINA KOIKE IKEDA	225,0	2	50,0	175,0	450,0	4
262528	DEBORA CRISTINA LISBOA M DE OLIVEIRA	663,5	5	0,0	0,0	663,5	5
484488	DEBORA CRISTINA MONTEIRO P DE OLIVEIRA	73,8	1	50,0	0,0	123,8	1
427824	DEBORA CRISTINA PEREIRA VERANO	248,0	2	37,0	0,0	285,0	2
454767	DEBORA CRISTINI MARTINS MORAES	442,5	3	50,0	0,0	492,5	4
498810	DEBORA DAS GRACAS MACHADO SANTOS	17,5	1	33,0	0,0	50,5	1
501374	DEBORA DE CASSIA PORFIRIO LOPES	26,6	1	50,0	0,0	76,6	1
485204	DEBORA DO CARMO BARBOSA MORALE	85,8	1	47,0	5,0	137,8	1
276367	DEBORA ELIANE CRAVO DO NASCIMENT	203,1	2	12,0	5,0	220,1	2
473338	DEBORA ESPIRITO SANTO RAMOS RIBEIRO	300,3	3	50,0	70,0	420,3	3
511175	DEBORA FERREIRA LOPEZ BLANCO	0,0	1	11,8	0,0	11,8	1
264610	DEBORA MACHADO	1141,0	8	42,0	0,0	1183,0	8
445440	DEBORA MACHADO	523,3	4	40,0	0,0	563,3	4
500548	DEBORA MARQUES DE OLIVEIRA	92,3	1	50,0	175,0	317,3	3
481020	DEBORA MIRAVETI DONATO	210,9	2	50,0	180,0	440,9	3
295019	DEBORA PATRICIA DUARTE	705,5	5	50,0	0,0	755,5	6
476060	DEBORA PEREIRA DE ALBUQUERQUE RIBEIRO	108,9	1	38,0	0,0	146,9	1
476710	DEBORA REGINA ALVES BERTOLOTO RODRIGUES	272,8	2	50,0	40,0	362,8	3
495242	DEBORA REGINA BERNARDO ANTONUCCI	140,1	1	50,0	0,0	190,1	2
427832	DEBORA REGINA SOARES	565,0	4	50,0	0,0	615,0	5
475004	DEBORA REIS FOGACA	12,0	1	0,0	0,0	12,0	1
427840	DEBORA RENATA ANTUNES GUILHERME	360,0	3	50,0	10,0	420,0	3
491379	DEBORA RIBEIRO DE MORAES	261,4	2	50,0	0,0	311,4	3
401159	DEBORA RUSIG DOS SANTOS	470,0	4	47,0	0,0	517,0	4
196908	DEBORA SIMONE DE OLIVEIRA ALMEIDA PIRES	1257,6	9	21,0	0,0	1278,6	9
265934	DEBORA SIMONE DE OLIVEIRA ALMEIDA PIRES	1229,6	9	35,0	0,0	1264,6	9
491867	DEBORA VICENTINA HOLANDA DE ANDRADE	136,9	1	50,0	0,0	186,9	2
276375	DEBORA VIEIRA BELLINI	739,0	5	50,0	0,0	789,0	6
450800	DEBORAH FERREIRA MARQUES	510,6	4	50,0	0,0	560,6	4
476361	DEBORAH MARYAN GODOI MARTINHO	161,3	2	50,0	5,0	216,3	2
151211	DECIO ANTONIO DE OLIVEIRA	925,0	7	47,0	0,0	972,0	7
433298	DECIO JOSE MATSUNAGA	526,5	4	50,0	0,0	576,5	4
429592	DECIO LUIS PORTELLA DE CAMPOS	496,1	4	50,0	0,0	546,1	4
466072	DEDIANE CRUZ SANTOS	172,3	2	50,0	0,0	222,3	2
507194	DEILA REGINA DIAS DOS SANTOS	0,0	1	45,1	0,0	45,1	1
95761	DEISE APARECIDA RODRIGUES	950,0	7	50,0	0,0	1000,0	7
495986	DEISE DE ALMEIDA	136,9	1	50,0	25,0	211,9	2
445016	DEISE DIAMANTINO DE MORAES VIEIRA	10,8	1	0,0	0,0	10,8	1
130958	DEISE JACI ALVES CASSANIGA	1314,0	9	50,0	0,0	1364,0	9
87530	DEISE MARIA ROCHA MIGUEL	1055,2	8	49,0	0,0	1104,2	8
403283	DEISE MEIRE DE LALA RODRIGUES DE CAMARGO	614,2	5	50,0	0,0	664,2	5
119024	DEISE PICCINI LOPES	1200,0	9	40,9	0,0	1240,9	9
81922	DEIVA MENCK FONSECA	1239,2	9	40,3	0,0	1279,5	9
171190	DEIVI BATISTA DO AMORIM	1215,9	9	26,0	0,0	1241,9	9
63100	DELCIO BOMPANI FILHO	1190,0	8	50,0	0,0	1240,0	9
198994	DELCIO CAETANO DE SOUZA	967,5	7	50,0	0,0	1017,5	7
503725	DELEANDRO DA SILVA	251,0	2	41,0	0,0	292,0	2
268003	DELMA APARECIDA MELLO	755,0	6	37,0	0,0	792,0	6
109487	DELMARIS LEME	1309,0	9	50,0	0,0	1359,0	9
276383	DELSO JOSE DA COSTA	318,7	3	50,0	45,0	413,7	3
504586	DELZA LEITE GODOY	0,0	1	38,7	0,0	38,7	1
285595	DEMETRIUS DIAS	811,5	6	50,0	0,0	861,5	6
484038	DENILIA TEODORO SILVA	214,8	2	44,2	0,0	259,0	2
497040	DENILSON GARCIA	40,5	1	50,0	5,0	95,5	1
465700	DENILTON JOSE PINHEIRO	102,4	1	41,0	0,0	143,4	1
285609	DENIS CHIQUITANO AUGUSTO	831,5	6	50,0	0,0	881,5	6
498829	DENIS DE CARVALHO SILVA	53,8	1	50,0	0,0	103,8	1
431040	DENISE ABRAHAO FREITAS	334,7	3	43,0	0,0	377,7	3
475896	DENISE APARECIDA DA CRUZ C ZEFERINO	218,9	2	40,0	170,0	428,9	3
494017	DENISE APARECIDA MOLERO MAFFESSONI	127,9	1	50,0	125,0	302,9	3
447043	DENISE APARECIDA NUNES	532,7	4	46,0	0,0	578,7	4
450176	DENISE BASTOS DE SA	277,2	2	41,0	0,0	318,2	3
497490	DENISE BISPO DE MIRANDA	303,3	3	47,0	0,0	350,3	3
474911	DENISE CAVALCANTE SILVA SOUZA	345,8	3	40,5	0,0	386,3	3
451229	DENISE CLEIS BOSCATTO	450,7	4	50,0	0,0	500,7	4
480172	DENISE CORREA FLORIO	89,7	1	50,0	0,0	139,7	1
427867	DENISE CRISTINA ALVES BERTOLOTO	477,0	4	50,0	0,0	527,0	4
409850	DENISE CRISTINA PEREIRA NEVES ZULIANI	638,5	5	50,0	0,0	688,5	5
183571	DENISE DA SILVA CORREIA	693,5	5	31,0	0,0	724,5	5
490470	DENISE DE MORAIS PINA	82,3	1	44,0	0,0	126,3	1
459599	DENISE DO CARMO MARTINS DE SOUSA	227,7	2	0,0	0,0	227,7	2
403275	DENISE DO NASCIMENTO FREITAS	242,5	2	0,0	0,0	242,5	2
483643	DENISE DOS SANTOS VIEIRA CAMPIONI	377,8	3	44,0	0,0	421,8	3
466137	DENISE EVELI ALMEIDA MORA	111,2	1	50,0	0,0	161,2	2
487800	DENISE FERREIRA LEITE	213,1	2	50,0	40,0	303,1	3
119237	DENISE GABRIEL VIEIRA DE SOUSA	1453,0	9	45,0	0,0	1498,0	9
131059	DENISE GARCIA BELINI	714,3	5	45,0	0,0	759,3	6
182494	DENISE GISELE BUENO MONTENEGRO	897,0	6	50,0	5,0	952,0	7
432070	DENISE LOZANO DE SOUZA	426,7	3	48,0	0,0	474,7	4
136999	DENISE MARIA DE CARVALHO	955,5	7	48,0	0,0	1003,5	7
505221	DENISE MARIA FERNANDES ZAMBONI TREVISAN	58,3	1	50,0	45,0	153,3	2
406673	DENISE MARIA SANTOS DE ALMEIDA GARCIA	541,9	4	38,0	35,0	614,9	5
289760	DENISE MARIANO RAMOS	671,0	5	40,0	0,0	711,0	5
265365	DENISE MELLO SALVATO LOPES	720,0	5	50,0	0,0	770,0	6
403267	DENISE MILEGO	450,0	4	8,9	0,0	458,9	4
457367	DENISE MIRIM BERTELLI	490,7	4	50,0	0,0	540,7	4
488394	DENISE MONTEIRO MARTINS	61,3	1	50,0	0,0	111,3	1
434138	DENISE PAES DOMINGUES CAMARGO	288,8	2	40,0	75,0	403,8	3
133060	DENISE PICCINI LOPES	1128,1	8	50,0	0,0	1178,1	8
279439	DENISE QUEIROZ DE MORAES	929,2	7	50,0	0,0	979,2	7
265861	DENISE RODRIGUES SCHMIDT	1020,0	7	50,0	0,0	1070,0	8
454597	DENISE SANCHES DA SILVA GUARIGLIA	497,7	4	47,0	0,0	544,7	4
427875	DENISE SANTELI SANTIAGO	467,0	4	43,0	25,0	535,0	4
518030	DENISE VASSAO ALCIDES DE SOUZA	0,0	1	16,6	0,0	16,6	1
486243	DENISE VELLOSO NOGUEIRA	109,1	1	41,0	0,0	150,1	2
501382	DENISE WINGETER DOS SANTOS	126,6	1	50,0	170,0	346,6	3
173770	DENISEMEIDE PEREZ TARQUINI	899,0	6	38,0	0,0	937,0	7
437340	DENISSON JOSE DA MOTA	325,0	3	50,0	0,0	375,0	3
120065	DENNER ALVES	1060,9	8	40,0	0,0	1100,9	8
449577	DENYSE DIAS DA SILVA MENDES	300,0	3	50,0	5,0	355,0	3
275956	DEUSA MICHELE DEGAN O CORREA	457,5	4	36,0	0,0	493,5	4
478933	DEUSALINA MARQUES BARRETO SANTOS	86,3	1	35,0	100,0	221,3	2
488513	DIANA DA SILVA SOUZA	155,6	2	50,0	0,0	205,6	2
512465	DIANA DE MOURA FERREIRA	0,0	1	37,4	140,0	177,4	2
203629	DIANA MAURICIA VIEIRA	798,1	6	50,0	70,0	918,1	7
401035	DIANNA DE QUEIROZ OLIVEIRA	434,8	3	45,0	0,0	479,8	4
468091	DIEGO BISPO FERNANDES	191,5	2	40,0	0,0	231,5	2
522010	DIEGO CABRAL ROSENDO	0,0	1	2,0	100,0	102,0	1
449038	DIEGO GARCIA DINIZ	469,3	4	50,0	0,0	519,3	4
473737	DIEGO GARCIA DINIZ	374,2	3	0,0	0,0	374,2	3
275964	DIEGO MUSTAPHA MORAES DE MOURA	659,3	5	40,0	0,0	699,3	5

519850	DIEGO TAMARU	0,0	1	12,4	20,0	32,4	1
488491	DIESSIKA RAFAELLY FALLEIROS PIZI SILVEIR	42,6	1	40,0	170,0	252,6	2
140511	DILEIA BUENO DE ALMEIDA BLANCO	1303,5	9	50,0	0,0	1353,5	9
448740	DILMA LOPES DE PAULA	331,3	3	50,0	0,0	381,3	3
173460	DILSON MATIELLI ZALLA	826,0	6	50,0	0,0	876,0	6
273880	DILVANA ASSUNCAO TOME LOMBARDI	174,7	2	29,5	160,0	364,2	3
197335	DILZE THOME DE SOUZA	858,5	6	0,0	0,0	858,5	6
427883	DILZE THOME DE SOUZA	116,5	1	0,0	0,0	116,5	1
480512	DIMAS MONTEIRO	187,7	2	50,0	0,0	237,7	2
195553	DINA CANAVEZZI VERSEHGI	819,5	6	50,0	0,0	869,5	6
107840	DINA GONCALVES DA SILVA SANTANA	941,5	7	23,5	0,0	965,0	7
291030	DINAIR ALVES BARBOSA MACHADO	542,0	4	50,0	0,0	592,0	4
490534	DINORAH SOLANGE FERRAZ	33,1	1	15,7	0,0	48,8	1
442688	DIOGO DA COSTA LUZ	207,4	2	50,0	0,0	257,4	2
479808	DIOGO ULLERICK ORLANDIM	396,3	3	40,2	0,0	436,5	3
487509	DIOVANO PAUST DE OLIVEIRA	228,3	2	50,0	0,0	278,3	2
487444	DIRCE APARECIDA NUNES OLIVEIRA	260,3	2	50,0	40,0	350,3	3
445970	DIRCE DE FATIMA BEZERRA SOUZA	110,8	1	0,0	0,0	110,8	1
44199	DIRCEU MONTEIRO	1303,5	9	42,0	0,0	1345,5	9
136450	DIVA CANABRAVA GARRIDO	890,0	6	48,0	195,0	1133,0	8
486758	DIVA CAROLINE B FERREIRA G DO NASCIMENTO	175,9	2	43,0	170,0	388,9	3
454210	DIVA DE CAMPOS	341,7	3	46,0	0,0	387,7	3
108340	DIVA GOMES DE ALMEIDA	1200,0	9	30,0	20,0	1250,0	9
423454	DIVA MARIA MINUTTI	409,2	3	47,0	0,0	456,2	4
486952	DIVA RIBEIRO DIAS	62,3	1	34,5	115,0	211,8	2
400993	DIVINA TEODORO SILVA	700,5	5	50,0	0,0	750,5	6
439628	DJAIR DIAS	320,8	3	50,0	0,0	370,8	3
231487	DJALMA ANTONIO ROMERO CARDOSO	796,0	6	50,0	0,0	846,0	6
254436	DJALMA RODRIGUES MUNIZ	452,2	4	50,0	0,0	502,2	4
422768	DOINGLES BATISTA DE MORAES	691,6	5	50,0	0,0	741,6	5
285617	DOMICIO ANTONIO TERCIANI	884,0	6	0,0	0,0	884,0	6
83844	DOMINGOS PAES VIEIRA FILHO	1097,5	8	40,0	0,0	1137,5	8
72699	DOMINGOS RAMOS PEREIRA	1270,5	9	50,0	0,0	1320,5	9
133604	DONG KOL KIM	897,0	6	50,0	0,0	947,0	7
138568	DONIZETE APARECIDO SANTO E SOUZA	1119,0	8	50,0	40,0	1209,0	9
488424	DONIZETE PEREIRA LIMA	56,3	1	50,0	0,0	106,3	1
151890	DONIZETI AP DE C RODRIGUES	787,5	6	42,0	0,0	829,5	6
403399	DONIZETTI RUIVO DA SILVA	620,0	5	50,0	0,0	670,0	5
521197	DORA LUCIA DOS SANTOS SILVA	0,0	1	6,7	135,0	141,7	1
437064	DORACI MORON PARRA MUNHOZ	544,2	4	50,0	0,0	594,2	4
496222	DORCAS GOMES	217,4	2	50,0	0,0	267,4	2
485387	DORCAS THEODORO DOS SANTOS	390,8	3	39,5	0,0	430,3	3
450001	DORCELI MARIA BOVA MOURA	383,0	3	50,0	10,0	443,0	3
469608	DOUGLAS AUGUSTO VAGULA DOS SANTOS	66,7	1	30,0	0,0	96,7	1
454228	DOUGLAS DOMINGOS DE MORAES	157,3	2	40,0	0,0	197,3	2
436408	DOUGLAS FERRAZ GOMES DOS SANTOS	295,7	2	44,5	0,0	340,2	3
130877	DOUGLAS HARDER	1057,3	8	50,0	0,0	1107,3	8
273252	DOUGLAS JAMPIETRI MUNIZ	761,0	6	50,0	0,0	811,0	6
403020	DOUGLAS PINTO MORAES	534,0	4	49,0	0,0	583,0	4
285625	DOUGLAS RIBEIRO	788,3	6	40,0	0,0	828,3	6
503717	DOUGLAS RODRIGUES MARTINS	212,0	2	37,1	100,0	349,1	3
496095	DRIELLY DE OLIVEIRA ALVES RIBEIRO	312,4	3	50,0	5,0	367,4	3
95788	DULCINEIA APARECIDA DE ARRUDA	1120,9	8	50,0	0,0	1170,9	8
476434	DULCINEIA APARECIDA RODRIGUES PEREIRA BANHOS	175,8	2	50,0	170,0	395,8	3
80926	DULCINEIA DE CAMARGO	995,6	7	46,0	0,0	1041,6	7
493258	DULEINE MARIA CESTANI FUKUCHI	85,8	1	50,0	115,0	250,8	2
519036	DULIA MARIA BUENO ARAUJO	0,0	1	8,2	215,0	223,2	2
130524	DULZIRA ESPINDOLA RIBEIRO	1029,0	7	34,0	0,0	1063,0	8
77542	DURVAL DE PROENCA	1117,0	8	50,0	0,0	1167,0	8
138924	EBER VASSAO LOBATO	1115,0	8	0,0	0,0	1115,0	8
115410	ED CARLOS GOMES VIEIRA	902,1	7	49,0	0,0	951,1	7
520743	EDELCI CAVALCANTE SILVA	0,0	1	7,4	15,0	22,4	1
206210	EDEMAR PAULO GONCALVES FILHO	977,5	7	50,0	0,0	1027,5	7
74314	EDEMILSON MARTINS DE OLIVEIRA	1282,5	9	42,0	0,0	1324,5	9
198811	EDEN GOMES	713,4	5	38,0	0,0	751,4	6
427891	EDENICE FERREIRA DE SOUSA SANTOS	565,0	4	50,0	0,0	615,0	5
268500	EDENIL GOMES DOS SANTOS	858,5	6	43,0	0,0	901,5	7
198722	EDENILSON DE OLIVEIRA MATOS	1370,0	9	49,0	0,0	1419,0	9
219754	EDENILSON ROSA DA MOTTA	962,3	7	50,0	0,0	1012,3	7
464835	EDER RODRIGUES PROENCA	405,8	3	50,0	0,0	455,8	4
453540	EDGAR APARECIDO FERREIRA DA SILVA	368,7	3	40,0	0,0	408,7	3
105554	EDGAR LUIZ DE SOUZA	1290,8	9	43,9	0,0	1334,7	9
446489	EDGAR LUIZ DE SOUZA JUNIOR	342,7	3	50,0	0,0	392,7	3
125261	EDGARD FONSECA ROSAS	1241,2	9	50,0	0,0	1291,2	9
447850	EDI CARLOS MACHADO	312,5	3	50,0	0,0	362,5	3
470967	EDICLEA RODRIGUES CARVALHO	149,7	1	50,0	0,0	199,7	2
486065	EDICLEIA DA SILVA NUNES	67,7	1	50,0	0,0	117,7	1
450818	EDICLEIA RIBEIRO CORREA	240,6	2	42,0	25,0	307,6	3
519060	EDICLEIA SILVA DE ALMEIDA FERREIRA	0,0	1	14,5	0,0	14,5	1
189766	EDILAINE APARECIDA ANTUNES	792,0	6	30,0	0,0	822,0	6
520794	EDILAINE APARECIDA MARTES	0,0	1	7,8	0,0	7,8	1
409737	EDILAINE APARECIDA SIMOES DE SOUZA	509,5	4	44,0	105,0	658,5	5
513364	EDILAINE DA SILVA OLIVEIRA	0,0	1	35,5	0,0	35,5	1
267481	EDILAINE DE JESUS DIAS REHDER	997,0	7	49,0	0,0	1046,0	7
279935	EDILAINE DE SOUZA SAVIOLI	775,0	6	42,0	0,0	817,0	6
516495	EDILAINE GOMES MORAES	0,0	1	26,9	0,0	26,9	1
432089	EDILAINE RIBEIRO	425,7	3	50,0	0,0	475,7	4
501390	EDILEINE ANTUNES BORGES	26,6	1	50,0	65,0	141,6	1
147486	EDILEINE GOMES PAULETTI BAZANI	919,7	7	50,0	0,0	969,7	7
426348	EDILEINE REGINA RODRIGUES DIAS	513,0	4	50,0	10,0	573,0	4
450184	EDILENE APARECIDA ALMENDROS RAMOS	335,7	3	50,0	20,0	405,7	3
499850	EDILENE APARECIDA JEREMIAS	19,4	1	50,0	90,0	159,4	2
476736	EDILENE DO NASCIMENTO MACEDO	161,9	2	50,0	0,0	211,9	2
434146	EDILENE RAMOS SANTOS	221,3	2	42,0	0,0	263,3	2
512414	EDILENE RODRIGUES AMANCIO	0,0	1	33,9	0,0	33,9	1
507607	EDILENE TREVISAN GARCIA	0,0	1	45,6	290,0	335,6	3
455267	EDILEUZA RIBEIRO DE SIQUEIRA	168,8	2	50,0	0,0	218,8	2
140694	EDILSON DA ROSA	1127,5	8	50,0	0,0	1177,5	8
498241	EDILSON DE ARRUDA	27,2	1	40,0	10,0	77,2	1
138657	EDILSON RIBEIRO DA SILVA	1315,0	9	48,0	0,0	1363,0	9
119016	EDILSON ROBERTO RODRIGUES ALMENARA	1280,0	9	50,0	0,0	1330,0	9
453558	EDIMARA UMBELINO DE OLIVEIRA	378,7	3	50,0	0,0	428,7	3
175552	EDIMARI RIBEIRO PIRES	787,0	6	50,0	0,0	837,0	6
469004	EDIMARIA SILVA DE SANTANA	253,9	2	50,0	0,0	303,9	3
197254	EDINA DE OLIVEIRA IAUCH	883,7	6	34,0	50,0	967,7	7
513062	EDINALDO PORTO DE SOUZA	0,0	1	37,4	130,0	167,4	2
90212	EDINALDO SOUTO PROENCA	1446,7	9	42,2	0,0	1488,9	9
515774	EDINEIA APARECIDA CAMARGO DE OLIVEIRA	0,0	1	20,8	100,0	120,8	1
495277	EDINEIA DE OLIVEIRA	40,1	1	48,0	0,0	88,1	1
234087	EDINEIA DOS SANTOS MANGANO	1109,5	8	40,0	0,0	1149,5	8
485905	EDINEIA GONCALVES DOS SANTOS	55,9	1	28,0	5,0	88,9	1
471777	EDINEIA LEME DE OLIVEIRA	180,6	2	50,0	0,0	230,6	2
458517	EDINEIA MARIA FACCI DOS SANTOS	402,8	3	40,0	0,0	442,8	3
94080	EDINEIDE DOS SANTOS PEREIRA CA	1003,5	7	50,0	0,0	1053,5	8
485131	EDINEIDE NUNES DE ALMEIDA NOGUEIRA	102,1	1	0,0	0,0	102,1	1
150720	EDINELSON ANTONIO DE MORAES	279,0	2	0,0	0,0	279,0	2
424310	EDINELSON JOSE DOS SANTOS	398,3	3	50,0	0,0	448,3	3
476744	EDINEUZA OLIVEIRA SILVA	219,9	2	50,0	100,0	369,9	3
208736	EDISON ALBA	839,4	6	29,8	0,0	869,2	6
217778	EDISON ALVES PACHECO	988,0	7	50,0	0,0	1038,0	7
97039	EDISON ANGELO DINIS	1035,0	7	50,0	0,0	1085,0	8
412380	EDISON LUIZ DE CAMPOS JUNIOR	664,8	5	50,0	5,0	719,8	5
475934	EDISSA PIATTI BOSCARIOL	325,9	3	48,0	60,0	433,9	3
220230	EDITH MARIA GARBOGGINI DI GIORGI	954,0	7	40,0	0,0	994,0	7
481705	EDIVALDO GALDINO DOS SANTOS	67,5	1	50,0	0,0	117,5	1
276138	EDIVANIA CRISTINA SANTOS DA LUZ SOUZA	551,5	4	13,5	0,0	565,0	4
107018	EDIVAR RUELA PIRES	1218,2	9	0,0	0,0	1218,2	9
417462	EDIVAR RUELA PIRES	604,7	5	3,0	0,0	607,7	5
221716	EDIVILSON BORGES SIRES	923,0	7	50,0	0,0	973,0	7
473150	EDIVILSON BORGES SIRES	106,3	1	50,0	0,0	156,3	2
478976	EDLAINE GARCIA DE LIMA	81,3	1	19,0	15,0	115,3	1
511230	EDLAINE GONCALVES FERNANDES GARCIA	0,0	1	40,4	0,0	40,4	1
140716	EDMAR LUIZ VOTICOSKI	1109,2	8	50,0	0,0	1159,2	8
426070	EDMARA APARECIDA PARRA MELATI	570,0	4	50,0	0,0	620,0	5
445989	EDMARA DE FATIMA MOSCHETTO LOPES	355,5	3	50,0	0,0	405,5	3
494734	EDMARA GAVASSA	270,0	2	39,5	0,0	309,5	3
489048	EDMEIA GOMES DA SILVA	61,1	1	50,0	0,0	111,1	1
80489	EDMILSON CHELLES MARTINS	1087,6	8	50,0	0,0	1137,6	8
447337	EDMILSON DEL RIO BERTOLA	191,8	2	50,0	0,0	241,8	2
285633	EDMIR CHRISTO	802,4	6	0,0	0,0	802,4	6
143120	EDMUNDO DANTE MANTOVANI NETO	785,0	6	49,0	0,0	834,0	6
510098	EDNA APARECIDA VITALINA GOUVEIA	0,0	1	41,2	0,0	41,2	1
273872	EDNA BENEDITA BORGES CAMPOS	672,0	5	45,0	0,0	717,0	5
514603	EDNA CANDIDO TEIXEIRA MIRANDA	0,0	1	33,2	0,0	33,2	1
407920	EDNA DA SILVA CIPRIANO	206,5	2	49,0	0,0	255,5	2
264393	EDNA DE JESUS TELES OLIVEIRA	1128,0	8	45,0	0,0	1173,0	8
270563	EDNA DIAS DE ALMEIDA SILVA	753,0	6	40,0	0,0	793,0	6
206520	EDNA ETSUCO TANAKA	1150,1	8	50,0	0,0	1200,1	9
142395	EDNA LEITE FERRAZ	805,5	6	40,5	80,0	926,0	7
175420	EDNA MACHADO LEITE	750,3	6	40,5	0,0	790,8	6
272965	EDNA MARIA DOS SANTOS OLIVEIRA	519,7	4	24,5	25,0	569,2	4
482060	EDNA MARIA FERREIRA DA SILVA	89,0	1	42,0	0,0	131,0	1
445830	EDNA MARIA MARTINS ASSUNCAO	214,7	2	50,0	5,0	269,7	2
499868	EDNA MARIA MIGLIORINI	25,4	1	50,0	145,0	220,4	2
501404	EDNA MENDES NUNES	66,6	1	50,0	180,0	296,6	2
482515	EDNA PEREIRA ROSA	46,7	1	41,0	0,0	87,7	1
124168	EDNA TADEI BUENO DE CAMARGO	1090,5	8	50,0	40,0	1180,5	8
439644	EDNALDO NUNES DE SOUSA	315,2	3	22,6	0,0	337,8	3
190802	EDNALVA VELEZ DO EGITO MORAES	948,6	7	46,0	0,0	994,6	7
426690	EDNEIA MARIA SPINARDI	521,7	4	47,1	0,0	568,8	4
510381	EDNEIA PEDRO MARIANO DA SILVA	0,0	1	39,6	100,0	139,6	1
472447	EDNEIA PEREIRA RODRIGUES MACHADO	141,6	1	49,0	0,0	190,6	2
271942	EDNEIDE STELITA DE BARROS BATISTA	762,0	6	47,0	0,0	809,0	6
426356	EDNILSON CELESTINO FERREIRA	562,3	4	46,0	0,0	608,3	5
442700	EDNILTON RECHE GOMES GARCIA	260,8	2	50,0	35,0	345,8	3
402813	EDSON ALBERTO SILVA	782,0	6	50,0	0,0	832,0	6
292354	EDSON ALCOLEA FILHO	787,5	6	50,0	0,0	837,5	6
99953	EDSON ANDRE MARTINS SALINAS	1428,1	9	49,1	0,0	1477,2	9
433875	EDSON APARECIDO BORGES	270,1	2	40,0	25,0	335,1	3
77518	EDSON APARECIDO PORFIRIO	914,0	7	20,0	0,0	934,0	7
182583	EDSON BARROS STEFFEN	1093,3	8	50,0	0,0	1143,3	8
120421	EDSON CARDOSO DA SILVA	450,0	4	0,0	0,0	450,0	4
482736	EDSON CARLOS DA SILVA	43,0	1	2,1	0,0	45,1	1
75540	EDSON CAU DE CAMARGO	1208,0	9	25,0	0,0	1233,0	9
501412	EDSON CAVALCANTE DE AZEVEDO GUIMARAES	26,6	1	50,0	0,0	76,6	1
457901	EDSON DANIEL ROCHA LEITE	168,8	2	50,0	0,0	218,8	2
448007	EDSON DE FREITAS	531,3	4	47,0	0,0	578,3	4
498870	EDSON DE OLIVEIRA GARCIA	168,8	2	50,0	0,0	218,8	2
118966	EDSON FERNANDES	713,5	5	0,0	0,0	713,5	5
485581	EDSON FLAVIO COSTA	81,0	1	50,0	0,0	131,0	1
459351	EDSON FLOREANO DE SALES	440,9	3	40,0	0,0	480,9	4
285650	EDSON JORGE GONCALVES	610,7	5	0,0	0,0	610,7	5
119075	EDSON JOSE DE SOUZA	949,4	7	50,0	0,0	999,4	7
199222	EDSON LIMA DE CASTRO	1074,5	8	50,0	0,0	1124,5	8
484984	EDSON LUIZ MOTA SANTOS	67,5	1	46,0	0,0	113,5	1
119598	EDSON MAXIMIANO DE SOUZA	954,4	7	50,0	0,0	1004,4	7
475250	EDSON MIRAVETI	86,9	1	50,0	0,0	136,9	1
458525	EDSON MORAES RODRIGUES	136,7	1	50,0	0,0	186,7	2
276464	EDSON TADEU LEME	223,1	2	50,0	80,0	353,1	3
140538	EDSON VALTER VAZ	1049,3	7	0,0	0,0	1049,3	7
480369	EDSON YOSHIMITSU OSHIRO	82,7	1	50,0	5,0	137,7	1
168980	EDUARDO CARLOS BATISTA	775,0	6	50,0	0,0	825,0	6
457910	EDUARDO CAVALCANTE SORRILHA	146,8	1	50,0	0,0	196,8	2
221210	EDUARDO CLORETTI	944,5	7	50,0	0,0	994,5	7
152340	EDUARDO DA CRUZ	1028,0	7	50,0	10,0	1088,0	8
495269	EDUARDO DE ALMEIDA	325,1	3	43,0	35,0	403,1	3
108847	EDUARDO DE JESUS GRIGNOLI EGEA	1296,4	9	50,0	0,0	1346,4	9
90107	EDUARDO DOS SANTOS	680,0	5	0,0	0,0	680,0	5
80594	EDUARDO FERREIRA MARQUES	890,0	6	0,0	0,0	890,0	6
417934	EDUARDO HENRIQUE ABE NALOTO	646,3	5	44,7	0,0	691,0	5
438540	EDUARDO HENRIQUE MANIA	87,3	1	41,0	0,0	128,3	1
411243	EDUARDO LOUZANO	440,0	3	50,0	0,0	490,0	4
444877	EDUARDO LUIS CRUELLS VIEIRA	535,8	4	50,0	0,0	585,8	4
439660	EDUARDO LUIS MATOS LOPES	269,6	2	0,0	0,0	269,6	2
139041	EDUARDO MARTIM CECATO	1285,0	9	50,0	0,0	1335,0	9
125300	EDUARDO PIZZO LEMOS	1279,0	9	43,0	0,0	1322,0	9
108480	EDUARDO RIOS DE FREITAS	640,0	5	0,0	0,0	640,0	5
504306	EDUARDO RUY DE ARANTES	118,8	1	33,9	0,0	152,7	2
451458	EDUARDO SANTOS RIBEIRO	511,9	4	50,0	0,0	561,9	4
134422	EDUARDO TEIXEIRA	1162,5	8	50,0	0,0	1212,5	9
263311	EDUARDO VAGNER NASCIMENTO	541,5	4	0,0	0,0	541,5	4
496125	EDUARDO WAGNER RODRIGUES	147,4	1	50,0	20,0	217,4	2
498845	EDVALDO DE OLIVEIRA ANDRADE	27,3	1	37,6	0,0	64,9	1
196088	EDVALDO GONCALVES BARBOSA	1350,7	9	50,0	0,0	1400,7	9
513569	EDVALDO SANTOS DOS REIS	0,0	1	35,5	0,0	35,5	1
265675	EDVANA RODRIGUES DOS SANTOS	718,3	5	32,9	0,0	751,2	6
463790	EDVANA RODRIGUES DOS SANTOS	407,2	3	25,0	0,0	432,2	3
77780	EGLAIR PEREIRA AMARAL	1088,3	8	48,3	0,0	1136,6	8
272957	EGLE SALTENIS	624,7	5	3,4	0,0	628,1	5
433212	ELAINE ALGARRA DO REGO BARROS	232,5	2	50,0	0,0	282,5	2
469314	ELAINE ALGARRA DO REGO BARROS	79,7	1	50,0	0,0	129,7	1
125644	ELAINE AP DE OLIVEIRA CAMARA DA SILVA	1130,0	8	44,0	0,0	1174,0	8
435436	ELAINE APARECIDA DA SILVA	333,7	3	50,0	120,0	503,7	4
206555	ELAINE APARECIDA DE OLIVEIRA	936,5	7	46,0	0,0	982,5	7
81655	ELAINE APARECIDA DESGUALDO OSORIO	1571,5	9	50,0	0,0	1621,5	9
459769	ELAINE APARECIDA FERREIRA MARFIL SPOSITO	478,2	4	50,0	0,0	528,2	4
223344	ELAINE APARECIDA KERCHE DE MENEZES GOROY	977,0	7	0,0	0,0	977,0	7
289779	ELAINE APARECIDA PETRIN	623,2	5	17,0	25,0	665,2	5
435894	ELAINE BUENO SILVA	519,7	4	40,0	0,0	559,7	4
135852	ELAINE CARVALHO BORGES LEME	1161,1	8	40,0	0,0	1201,1	9
515758	ELAINE CLARO	0,0	1	11,8	140,0	151,8	2
472455	ELAINE CONCEICAO PINTO DO AMARAL	70,5	1	33,0	0,0	103,5	1
454783	ELAINE CORBOLAN MARTINS	269,5	2	38,0	0,0	307,5	3
454236	ELAINE CRISTINA BRANCO	375,7	3	50,0	0,0	425,7	3
488467	ELAINE CRISTINA CUSTODIO DE SOUZA	56,3	1	50,0	0,0	106,3	1
139130	ELAINE CRISTINA DA SILVA	1396,0	9	45,0	0,0	1441,0	9
513550	ELAINE CRISTINA DA SILVA FERREIRA	0,0	1	26,7	140,0	166,7	2
520166	ELAINE CRISTINA DE CAMARGO CARRIEL	0,0	1	8,8	215,0	223,8	2
514697	ELAINE CRISTINA DE LIMA RODRIGUES	0,0	1	33,2	135,0	168,2	2
82163	ELAINE CRISTINA DE MATOS FERNANDEZ PERES	1402,3	9	34,0	0,0	1436,3	9
479883	ELAINE CRISTINA DE PAULA	478,0	4	50,0	0,0	528,0	4
498888	ELAINE CRISTINA DOS SANTOS SILVEIRA	128,8	1	50,0	75,0	253,8	2
511191	ELAINE CRISTINA FAUSTINONI DA SILVA	0,0	1	13,6	0,0	13,6	1
217727	ELAINE CRISTINA FONDA ROSA	918,3	7	40,0	0,0	958,3	7
437366	ELAINE CRISTINA LOPES	315,0	3	44,0	0,0	359,0	3
522622	ELAINE CRISTINA MARCELINO DOS SANTOS	331,4	3	40,5	0,0	371,9	3
427492	ELAINE CRISTINA NOCHELLI BRAZ	542,7	4	40,0	0,0	582,7	4
512937	ELAINE CRISTINA ROMUALDO RODRIGUES	0,0	1	36,9	130,0	166,9	2
280020	ELAINE CRISTINE DA SILVA	964,0	7	50,0	0,0	1014,0	7
522371	ELAINE DA ROCHA CAMARGO RANGEL	0,0	1	1,9	0,0	1,9	1
479271	ELAINE DE JESUS PEREIRA	280,7	2	50,0	40,0	370,7	3
491727	ELAINE DE OLIVEIRA ROSA	285,0	2	16,2	0,0	301,2	3
457375	ELAINE DE SOUZA ARAUJO GASPAR	398,7	3	33,7	0,0	432,4	3
469616	ELAINE DE SOUZA PEREIRA JESUS	105,4	1	31,0	0,0	136,4	1
264814	ELAINE DOMINGUES VANUCCI MARQUES	870,0	6	50,0	0,0	920,0	7
479905	ELAINE FARIAS PEREIRA	62,7	1	34,0	0,0	96,7	1
517190	ELAINE FERREIRA DE JESUS	0,0	1	20,1	0,0	20,1	1
511248	ELAINE LAZARA MARQUES DE SOUZA	0,0	1	38,6	120,0	158,6	2
478518	ELAINE LIMA FERNANDES	110,0	1	50,0	38,0	198,0	2
426364	ELAINE MARTINIUK LOURENCINI	511,0	4	50,0	0,0	561,0	4
282502	ELAINE MENDES DA SILVA	828,0	6	50,0	0,0	878,0	6
517297	ELAINE MONTEIRO DA SILVA	0,0	1	20,6	0,0	20,6	1
504420	ELAINE MORAES DE MORAIS	18,8	1	50,0	100,0	168,8	2
521090	ELAINE NOGUEIRA DE CARVALHO XISTO VILELA	0,0	1	6,5	200,0	206,5	2

516622	ELAINE ORTIZ SOUZA	0,0	1	26,9	0,0	26,9	1
224146	ELAINE RAMOS DE LIMA CORRALES LAO	590,5	4	45,0	0,0	635,5	5
505841	ELAINE REGINA EMILIO BARROS	147,2	1	44,0	55,0	246,2	2
130389	ELAINE RICARDO ROCHA	1111,6	8	50,0	0,0	1161,6	8
504802	ELAINE RODRIGUES DA SILVA	16,3	1	34,0	0,0	50,3	1
449151	ELAINE RUIS DURAN	479,6	4	40,0	0,0	519,6	4
499884	ELCI FERNANDA DA COSTA RUIZ	27,8	1	46,0	0,0	73,8	1
478046	ELCI MARIA CARDOZO	197,8	2	50,0	0,0	247,8	2
98043	ELCIO MOSCONI	1140,0	8	50,0	0,0	1190,0	8
442319	ELCIO RODRIGUES MACEDO	331,9	3	37,0	0,0	368,9	3
504799	ELDA MAIARA LOPES FERNANDES	336,3	3	49,1	0,0	385,4	3
490313	ELDER BRUNO MARQUES DA SILVA	192,3	2	23,8	40,0	256,1	2
262978	ELEDIR VACHOLZ DA ROCHA	707,5	5	50,0	0,0	757,5	6
481160	ELEIDE VALIM DOS SANTOS	253,1	2	40,0	90,0	383,1	3
516002	ELEN CRISTINA DA COSTA PAULINO	0,0	1	25,8	105,0	130,8	1
427042	ELEN CRISTINA DE OLIVEIRA F FERRAZ	519,0	4	36,5	0,0	555,5	4
175137	ELENA APARECIDA OLIVEIRA	687,7	5	39,5	0,0	727,2	5
122378	ELENI DE ARRUDA MORAD	1239,0	9	50,0	0,0	1289,0	9
112836	ELENI GRASSI	1243,0	9	46,0	0,0	1289,0	9
482094	ELENI KLAROSK PAIFER	403,4	3	49,0	0,0	452,4	4
401167	ELENI VALENTIM DOS SANTOS	759,0	6	44,0	0,0	803,0	6
481047	ELEUSA TEREZINHA TARASCA GARA	83,9	1	40,0	0,0	123,9	1
473130	ELFRIDA MARIA GUTIERRES	98,3	1	35,2	0,0	133,5	1
428928	ELI BENEDITO PAULINO	0,0	1	0,0	0,0	0,0	1
451237	ELI CRISTINA DA SILVA	307,0	3	39,0	120,0	466,0	4
124923	ELI DA SILVA MARTINS	732,0	5	26,0	0,0	758,0	6
416423	ELIACY MEIRA ARAUJO	710,1	5	50,0	0,0	760,1	6
267708	ELIANA APARECIDA DA SILVA	639,5	5	50,0	60,0	749,5	5
95907	ELIANA APARECIDA DE ALMEIDA ESPIRITO	1064,0	8	0,0	0,0	1064,0	8
504551	ELIANA APARECIDA DOS SANTOS	43,0	1	50,0	0,0	93,0	1
173088	ELIANA APARECIDA MACHADO PAIVA	438,2	3	0,0	0,0	438,2	3
471890	ELIANA APARECIDA PAES	96,6	1	40,0	200,0	336,6	3
229660	ELIANA BRASIL DA ROCHA	812,5	6	40,0	0,0	852,5	6
263028	ELIANA CELIA BUENO HATENCIA	885,5	6	31,0	0,0	916,5	7
450826	ELIANA CLARO DA ROSA	505,6	4	46,0	0,0	551,6	4
487460	ELIANA COCENCO GAMBARY LUIZ	155,3	2	41,0	0,0	196,3	2
491220	ELIANA CRISTINA DE LIMA SILVA	126,9	1	42,9	0,0	169,8	2
426372	ELIANA CRISTINA GUILHERME RUBINATTO	570,0	4	50,0	0,0	620,0	5
275930	ELIANA DA SILVA GONCALVES	739,0	5	34,0	0,0	773,0	6
478810	ELIANA DE CAMARGO	84,3	1	50,0	0,0	134,3	1
454244	ELIANA DE FATIMA OLIVEIRA	199,2	2	36,0	0,0	235,2	2
426380	ELIANA DE MELLO MARQUES BRAILE	566,5	4	45,5	0,0	612,0	5
484585	ELIANA DE SOUZA RUBIM	23,7	1	0,0	0,0	23,7	1
493924	ELIANA DIAS MACHADO	184,1	2	50,0	35,0	269,1	2
269069	ELIANA DIENER	853,0	6	41,0	3,0	897,0	6
465335	ELIANA JOSE PEREIRA DINIZ	143,3	1	50,0	0,0	193,3	2
486235	ELIANA LIRIA LIBERATO DE FIGUEIREDO	48,1	1	24,0	105,0	177,1	2
268917	ELIANA MARIA DE ARRUDA FABRICIO	695,0	5	50,0	0,0	745,0	5
406835	ELIANA MARIA DE OLIVEIRA SILVA	545,5	4	50,0	0,0	595,5	4
475632	ELIANA MARIA DOS SANTOS BOSCHETTI	204,8	2	40,0	0,0	244,8	2
515596	ELIANA MARIA JACINTHO DE CARVALHO	0,0	1	26,8	100,0	126,8	1
447345	ELIANA MARINHO MORAN	264,5	2	50,0	10,0	324,5	3
427913	ELIANA MORAES ZARBERIAN CORREA	224,0	2	45,0	30,0	299,0	2
493371	ELIANA MORAES ZARBERIAN CORREA	45,8	1	45,0	30,0	120,8	1
212920	ELIANA NAKAMURA	717,5	5	50,0	0,0	767,5	6
130680	ELIANA PANTAROTTI DE MEDEIROS	970,0	7	39,0	0,0	1009,0	7
109495	ELIANA PINTO CARRILHO	1252,0	9	49,0	0,0	1301,0	9
95842	ELIANA PIZZOL CATO CASAGRANDE	1318,7	9	50,0	0,0	1368,7	9
141054	ELIANA RENGER RIBEIRO	1454,2	9	50,0	0,0	1504,2	9
116726	ELIANA ROSIELE CRAVO	1225,0	9	40,0	0,0	1265,0	9
468512	ELIANA TERESA MORENO DA FONSECA ROSA	295,7	2	45,0	5,0	345,7	3
485956	ELIANA VILELLA	58,3	1	27,0	0,0	85,3	1
134635	ELIANA VITOR DE BARROS	860,5	6	41,0	0,0	901,5	7
403666	ELIANA VITOR DE BARROS	450,0	4	41,0	0,0	491,0	4
509375	ELIANDRA BELLA	0,0	1	43,7	90,0	133,7	1
431929	ELIANE ALVES DINIZ CASSIOLATO	325,7	3	50,0	35,0	410,7	3
514093	ELIANE ALVES LEAL SHIMOMURA	0,0	1	30,0	100,0	130,0	1
464843	ELIANE APARECIDA BATISTA	131,9	1	44,0	0,0	175,9	2
442726	ELIANE APARECIDA BATISTA SILVA	285,0	2	50,0	0,0	335,0	3
195251	ELIANE APARECIDA DE A ARCELINO	903,0	7	50,0	0,0	953,0	7
276545	ELIANE APARECIDA DE OLIVEIRA	666,7	5	26,0	0,0	692,7	5
417110	ELIANE APARECIDA DOS SANTOS DIAS	373,9	3	40,0	0,0	413,9	3
289865	ELIANE APARECIDA MAGALHAES LEITE	827,6	6	25,0	0,0	852,6	6
485441	ELIANE APARECIDA MOTA ROSA	121,0	1	50,0	25,0	196,0	2
402139	ELIANE BASQUES HIPOLITO	630,1	5	0,0	0,0	630,1	5
501439	ELIANE BERNARDELLO MORASSI	126,6	1	50,0	0,0	176,6	2
197157	ELIANE CARVALHO DOS SANTOS	929,0	7	50,0	0,0	979,0	7
270423	ELIANE CATANI DUARTE	710,8	5	50,0	3,0	763,8	6
466064	ELIANE COELHO MARCELINO TEIXEIRA	150,2	2	50,0	45,0	245,2	2
124982	ELIANE CRISTINA DE CARVALHO VERUSSA	1250,5	9	33,0	0,0	1283,5	9
96547	ELIANE DA SILVA SANTOS VIANA	1053,7	8	33,0	0,0	1086,7	8
220868	ELIANE DE AMBROSIO RUZZANTE	657,5	5	50,0	0,0	707,5	5
481683	ELIANE DE FATIMA FARIA	73,8	1	50,0	0,0	123,8	1
276553	ELIANE DE LOURDES ARAUJO GALVAO	292,3	2	0,0	0,0	292,3	2
290947	ELIANE DE OLIVEIRA SANTOS	498,0	4	19,0	0,0	517,0	4
436610	ELIANE MARIA GOMES	394,2	3	50,0	0,0	444,2	3
223158	ELIANE MIRANDA LEITE LIRA	1086,0	8	50,0	50,0	1186,0	8
510268	ELIANE MORIJO DE OLIVEIRA	0,0	1	41,8	180,0	221,8	2
499892	ELIANE PARAIZO DE OLIVEIRA	26,4	1	41,0	0,0	67,4	1
445032	ELIANE PEREIRA DO NASCIMENTO	457,8	4	50,0	0,0	507,8	4
471530	ELIANE PIMENTEL C BARRA NOVA DE MELO	285,0	2	50,0	40,0	375,0	3
446004	ELIANE TADEI	200,7	2	49,0	40,0	289,7	2
265020	ELIANE TEREZINHA RODRIGUES DA PAZ	888,7	6	37,0	0,0	925,7	7
511329	ELIANNE PRESTES BERTOLAZZI	0,0	1	40,4	35,0	75,4	1
450192	ELIAS DE BARROS	219,7	2	45,0	0,0	264,7	2
268925	ELIAS DE JESUS VIEIRA	855,0	6	41,0	0,0	896,0	6
141275	ELIAS DE OLIVEIRA JUNIOR	1009,7	7	0,0	0,0	1009,7	7
218596	ELIAS MARTINS DA SILVA	603,0	5	44,0	0,0	647,0	5
98566	ELIAS PADILHA GREGORIO	845,0	6	0,0	0,0	845,0	6
114103	ELIAS RODRIGUES DE OLIVEIRA	1023,5	7	50,0	0,0	1073,5	8
204587	ELIAS SAAD CHAHINE	740,0	5	50,0	0,0	790,0	6
515316	ELIDA APARECIDA DA SILVA	0,0	1	31,7	115,0	146,7	1
488866	ELIDAMARES PIRES VIEIRA	8,9	1	40,0	0,0	48,9	1
173525	ELIDAMARIS BACARIN ARRUDA	803,5	6	50,0	0,0	853,5	6
499221	ELIDIA LINARES FUMEIRO	17,5	1	41,0	0,0	58,5	1
509022	ELIDIANE AYVAR NASCIMENTO	0,0	1	34,0	0,0	34,0	1
490984	ELIDIANE MOURA DE LIMA	255,0	2	43,5	0,0	298,5	2
475810	ELIDIANE RODRIGUES AMANCIO	195,8	2	50,0	0,0	245,8	2
217786	ELIEL MARCUCO	1231,8	9	40,0	0,0	1271,8	9
453574	ELIELSON ESPERIDIAO DE SOUZA	163,0	2	39,0	90,0	292,0	2
447361	ELIENE RODRIGUES DOS SANTOS MONTEIRO	194,8	2	50,0	0,0	244,8	2
403593	ELIESER DE LIMA	326,0	3	7,7	0,0	333,7	3
263281	ELIETE BERANGER	594,5	4	42,0	0,0	636,5	5
190462	ELIETE BRITO ALVES	1057,5	8	50,0	0,0	1107,5	8
276561	ELIETE BUENO DE OLIVEIRA	91,6	1	50,0	75,0	216,6	2
223301	ELIETE CORREA	826,0	6	43,0	0,0	869,0	6
129640	ELIETE DE ALMEIDA	628,0	5	29,0	0,0	657,0	5
446918	ELIETE DE ARRUDA LINO CAMARGO	230,7	2	50,0	75,0	355,7	3
96873	ELIETE DE LOURDES DOS SANTOS	1264,0	9	36,0	0,0	1300,0	9
514778	ELIETE GARCIA DOS SANTOS SOUTA	0,0	1	14,9	100,0	114,9	1
501447	ELIETE MACIEL	100,0	1	17,0	60,0	177,0	2
273104	ELIETE SAMPAIO	664,0	5	48,0	0,0	712,0	5
512961	ELIEZER GOMES RIBEIRO	0,0	1	37,4	155,0	192,4	2
487851	ELINE ARAUJO VITOR	215,7	2	41,0	0,0	256,7	2
484160	ELIO GONCALVES MAIA JUNIOR	219,8	2	49,0	5,0	273,8	2
479395	ELIS CRISTINA TROQUI MOURA SILVA	241,9	2	49,0	40,0	330,9	3
488998	ELIS NEVES DAVID PICOLLI	144,1	1	50,0	0,0	194,1	2
267490	ELISA COSTA PEDROSO	659,0	5	50,0	80,0	789,0	6
517149	ELISA DIAS LUSTOSA	0,0	1	19,6	0,0	19,6	1
445040	ELISA IVACE MOMOSHIMA	420,8	3	50,0	0,0	470,8	4
265780	ELISA MARIA DE SOUZA FERREIRA	869,0	6	29,8	0,0	898,8	6
434154	ELISA MARIA DE SOUZA FERREIRA	439,5	3	24,8	110,0	574,3	4
500556	ELISA MARIA GUERRA	127,3	1	33,1	0,0	160,4	2
276570	ELISA REGINA NOVAES C MACHADO	602,9	5	44,0	0,0	646,9	5
175226	ELISABETE APARECIDA ALVES DORIGAO	749,2	5	22,0	0,0	771,2	6
122750	ELISABETE APARECIDA DE MELLO	1265,0	9	49,9	0,0	1314,9	9
268526	ELISABETE APARECIDA DE MORAES OLIVEIRA	852,0	6	48,0	0,0	900,0	7
264806	ELISABETE APARECIDA PAVIA JANELL	870,0	6	50,0	0,0	920,0	7
512660	ELISABETE BUENO DE OLIVEIRA	0,0	1	37,4	0,0	37,4	1
463804	ELISABETE CRISTINA BENITES	264,0	2	50,0	40,0	354,0	3
407041	ELISABETE DA SILVA TREVISANI GATO	488,5	4	48,0	25,0	561,5	4
99350	ELISABETE DE FATIMA RIBEIRO	410,0	3	0,0	0,0	410,0	3
413653	ELISABETE DOMINGOS FLORENTINO	710,0	5	40,0	0,0	750,0	6
87955	ELISABETE GAEM DA SILVA	1079,7	8	40,0	0,0	1119,7	8
432623	ELISABETE HARUMI SATO YOSHIMURA	461,5	4	37,0	40,0	538,5	4
455658	ELISABETE LEIDE MARZOLA	324,4	3	50,0	5,0	379,4	3
269050	ELISABETE MARA PEDROSO	661,0	5	40,0	0,0	701,0	5
488637	ELISABETE MARIA DE MELO MACHADO	269,0	2	9,9	40,0	318,9	3
267805	ELISABETE MISA MIMURA	597,0	4	50,0	0,0	647,0	5
427930	ELISABETE MISHIKO SASSAKI RODRIGUES	324,0	3	46,0	45,0	415,0	3
223115	ELISABETE OLCZYK DE CAMARGO	631,0	5	0,0	0,0	631,0	5
492987	ELISABETE PRESTES AGUILERA	363,9	3	0,0	0,0	363,9	3
491786	ELISABETE RUBIN	51,9	1	0,0	40,0	91,9	1
485298	ELISABETE SEVERINO FERREIRA DA SILVA	170,3	2	39,0	0,0	209,3	2
273856	ELISABETH AP CORREA DE ARAUJO	483,5	4	43,0	35,0	561,5	4
515855	ELISABETH BRANDAO TONINI CAMPOS	0,0	1	29,0	0,0	29,0	1
426399	ELISABETH DE SOUZA M DA SILVA FILHA	570,0	4	50,0	0,0	620,0	5
513496	ELISABETH MENDES SILVA SANTOS	0,0	1	34,6	100,0	134,6	1
462603	ELISAINE DA SILVA MACHADO	335,4	3	50,0	115,0	500,4	4
480644	ELISAMARA SILVA LUCAS	182,7	2	50,0	5,0	237,7	2
427050	ELISANDRA APARECIDA GARCIA CIANDRINI	412,1	3	48,5	0,0	460,6	4
472471	ELISANDRA DE SOUZA FURUE	158,7	2	0,0	0,0	158,7	2
504250	ELISANGELA APARECIDA BUENO DA SILVA	216,0	2	42,0	0,0	258,0	2
510080	ELISANGELA APARECIDA DE MELLO	0,0	1	37,3	0,0	37,3	1
504268	ELISANGELA CAMILA DE OLIVEIRA	40,5	1	50,0	0,0	90,5	1
515413	ELISANGELA CANDIDO COSTA ROMANI	0,0	1	20,6	140,0	160,6	2
500564	ELISANGELA DE GOES SOUZA	26,7	1	46,0	0,0	72,7	1
511183	ELISANGELA DE OLIVEIRA DO NASCIMENTO	0,0	1	40,4	0,0	40,4	1
223190	ELISANGELA DE OLIVEIRA GOMES	835,5	6	50,0	0,0	885,5	6
434979	ELISANGELA DE SOUZA	428,1	3	40,0	65,0	533,1	4
490208	ELISANGELA FERREIRA DE LIMA	201,3	2	48,0	0,0	249,3	2
428936	ELISANGELA FERREIRA GABRIEL	570,0	4	50,0	0,0	620,0	5
501455	ELISANGELA LEME BRAZ ROSA	19,9	1	46,0	100,0	165,9	2
455976	ELISANGELA LOBASSO RODRIGUES	261,7	2	50,0	0,0	311,7	3
490160	ELISANGELA MAGALI COSTA	50,8	1	50,0	80,0	180,8	2
273490	ELISANGELA MARIA FABRIN	1008,0	7	50,0	0,0	1058,0	8
422334	ELISANGELA MARIA THOMAZINI	737,5	5	43,0	0,0	780,5	6
510225	ELISANGELA MASCARENHAS DA SILVA	0,0	1	1,5	0,0	1,5	1
480784	ELISANGELA ODILIA DE SOUSA GIANCOLI	207,7	2	50,0	40,0	297,7	2
297968	ELISANGELA REGINA DE ARRUDA	759,0	6	50,0	0,0	809,0	6
441029	ELISANGELA TEODORO LIMA DA SILVA	212,5	2	50,0	0,0	262,5	2
491298	ELISANGELA VICENTE DOS SANTOS ALMEIDA	89,9	1	49,1	0,0	139,0	1
496982	ELISANGELA VIDAL GALINDO	40,0	1	30,0	220,0	290,0	2
86517	ELISETE ANTUNES DA SILVA	1220,0	9	40,0	0,0	1260,0	9
459777	ELISETE BATISTA DE JESUS MOME	471,2	4	50,0	0,0	521,2	4
267996	ELISETE DOS SANTOS ALVES	973,9	7	50,0	0,0	1023,9	7
425902	ELISETE IMACULADA DE SOUZA FURQUIM	485,1	4	35,0	30,0	550,1	4
475969	ELISETE PROENCA KOCKS	288,9	2	42,0	110,0	440,9	3
433760	ELISEU DE PAULA RODRIGUES	332,5	3	50,0	0,0	382,5	3
468288	ELISEU DE PAULA RODRIGUES	158,9	2	50,0	0,0	208,9	2
449895	ELISEU DOS SANTOS	353,1	3	50,0	10,0	413,1	3
486723	ELISEU SOLYOM DOS SANTOS	164,9	2	49,0	0,0	213,9	2
141100	ELISIO TADEU DA SILVA	1486,2	9	44,0	0,0	1530,2	9
279471	ELISSIA CARVALHO PORTO BERNARDO	990,0	7	50,0	0,0	1040,0	7
488793	ELISTELA STROMBECK SILVA	174,2	2	50,0	40,0	264,2	2
268577	ELIUDES GOMES DA ROCHA	782,5	6	45,0	40,0	867,5	6
475799	ELIZA MARA SOARES	5,7	1	36,0	170,0	211,7	2
407254	ELIZA REGINA SANTOS	391,5	3	19,0	0,0	410,5	3
70025	ELIZABET DE OLIVEIRA	1047,0	7	1,0	0,0	1048,0	7
432631	ELIZABETE AGARBELLA PICCINI	400,3	3	50,0	120,0	570,3	4
498861	ELIZABETE APARECIDA DE CAMPOS PEDROSO	196,5	2	48,0	80,0	324,5	3
457936	ELIZABETE CARVALHO MENDES	472,4	4	50,0	0,0	522,4	4
508956	ELIZABETE DOS SANTOS SANTANA	0,0	1	31,5	0,0	31,5	1
223867	ELIZABETE LEITE LEGNANI	795,8	6	0,0	0,0	795,8	6
409869	ELIZABETE LUCIA DO CARMO	441,6	3	11,9	0,0	453,5	4
482590	ELIZABETE REGINA BAPTISTA DOS SANTOS	175,7	2	48,0	40,0	263,7	2
457944	ELIZABETE RODRIGUES LEITE	0,0	1	50,0	0,0	50,0	1
507615	ELIZABETH DE SOUZA MACHADO HESS	0,0	1	34,8	320,0	354,8	3
478437	ELIZABETH DOS SANTOS FERREIRA	115,7	1	33,5	50,0	199,2	2
501463	ELIZABETH EZILDA BERNARDO	56,6	1	7,4	55,0	119,0	1
515944	ELIZABETH GERALDO	0,0	1	29,0	0,0	29,0	1
297585	ELIZABETH MARIA NOVAES AIVAZOGLOU	650,0	5	50,0	0,0	700,0	5
126691	ELIZABETH OLIVEIRA CLARO MERCADO	1338,0	9	15,0	0,0	1353,0	9
289817	ELIZABETH OLIVEIRA CLARO MERCADO	1123,0	8	15,0	0,0	1138,0	8
276618	ELIZABETH SANCHEZ DA SILVA	686,0	5	46,0	0,0	732,0	5
509693	ELIZAEL FABIANO DOS SANTOS	0,0	1	42,7	0,0	42,7	1
500572	ELIZANGELA CRISTINA DE ALMEIDA BARBELLI	104,9	1	27,3	0,0	132,2	1
473010	ELIZANGELA LEONCIO DE SOUZA	371,1	3	48,0	35,0	454,1	4
513658	ELIZANGELA LIMA VICENTE	0,0	1	18,2	0,0	18,2	1
474113	ELIZETE GARCIA CANDIDO PEREIRA	315,5	3	38,5	0,0	354,0	3
296236	ELIZETI DE MELO SILVA ALVES	779,0	6	49,0	0,0	828,0	6
97616	ELIZEU LEITE	1201,9	9	50,0	0,0	1251,9	9
470398	ELLEN CRISTINA MITTER CARNEVALLI	429,9	3	50,0	0,0	479,9	4
427352	ELLEN CRISTINA MORAES DOS SANTOS	515,0	4	50,0	35,0	600,0	5
448767	ELLEN CRISTINA PEREIRA	127,7	1	29,0	15,0	171,7	2
516606	ELLEN CRISTINA PESSOA CASTELANI	0,0	1	26,3	0,0	26,3	1
475330	ELLEN PRISCILA DE JESUS MARTINS	275,9	2	46,0	0,0	321,9	3
509731	ELLEN REGINA MONTEIRO	0,0	1	12,7	0,0	12,7	1
276650	ELLEN ROSE APARECIDA RODRIGUES D	666,5	5	50,0	10,0	726,5	5
103578	ELOA BAMBIL ESCOBAR	982,0	7	0,0	0,0	982,0	7
500580	ELOA TRINDADE DOS REIS DA SILVA	26,2	1	49,0	140,0	215,2	2
173428	ELOETE DE MORAES ROSA	780,4	6	49,5	5,0	834,9	6
139203	ELOI OLIVEIRA DOS SANTOS	1187,3	8	43,0	0,0	1230,3	9
522177	ELOI VALIM DOS SANTOS TROMBIN	0,0	1	2,0	110,0	112,0	1
465726	ELOISA CRISTINA PINHEIRO	238,5	2	29,0	75,0	342,5	3
140899	ELOISE PAULA GONZALES	1059,5	8	34,0	0,0	1093,5	8
141313	ELOIZA CASTANHO VIEIRA BORGES	1137,0	8	50,0	10,0	1197,0	8
427948	ELOIZA DE OLIVEIRA ROSA RANDO	301,0	3	50,0	0,0	351,0	3
464851	ELOIZA DOMINGUES	84,9	1	0,0	0,0	84,9	1
446012	ELTON FLAVIANO DE OLIVEIRA TRIUNFO	294,7	2	6,3	0,0	301,0	3
473265	ELTON HENRIQUE SILVEIRA DOS SANTOS	115,4	1	40,0	0,0	155,4	2
463812	ELTON LUIS MORENO LIMA	128,6	1	0,0	0,0	128,6	1
435908	ELVIO FRUET	293,1	2	50,0	5,0	348,1	3
294195	ELVIRA ALBUQUERQUE PACHECO	356,0	3	35,0	0,0	391,0	3
181633	ELVIRA APARECIDA O DE A MARCO	1226,0	9	50,0	0,0	1276,0	9
114073	ELZA APARECIDA LINO PEREIRA	915,0	7	49,0	0,0	964,0	7
475705	ELZA APARECIDA RAMALHO CURI	75,1	1	45,0	0,0	120,1	1
129020	ELZA FERNANDES FREIRE SILVEIRA	947,7	7	25,0	0,0	972,7	7
479050	ELZA FERREIRA DE SOUZA	199,1	2	50,0	0,0	249,1	2
268119	ELZA GARROTE LOPES MESSIAS	684,8	5	39,7	0,0	724,5	5
125032	ELZA MARIA FERREIRA	749,5	5	41,0	0,0	790,5	6
401027	ELZA MARIA MACHADO	462,2	4	36,0	0,0	498,2	4
59137	ELZA PATRIARCA	1270,0	9	50,0	0,0	1320,0	9
463820	ELZA RODRIGUES	135,0	1	50,0	0,0	185,0	2
403453	EMANUELA CRISTINA NOTARE SILVA	665,0	5	42,0	0,0	707,0	5
262544	EMANUELA DE JESUS DIAS MEDEIROS	705,5	5	47,0	0,0	752,5	6
498837	EMANUELE DOS SANTOS NASCIMENTO PIRES	13,5	1	35,5	0,0	49,0	1
445059	EMANUELLE KAROLINNE DA SILVA	367,4	3	37,0	65,0	469,4	4
499906	EMELI BRUNA MALHEIROS	11,4	1	41,0	180,0	232,4	2
457952	EMERSON ANTONIO RODRIGUES DE PROENCA	167,8	2	48,0	100,0	315,8	3
422717	EMERSON CANAS	402,5	3	42,2	0,0	444,7	3
112771	EMERSON DE ZOPPA	1165,6	8	50,0	0,0	1215,6	9
447868	EMERSON DOS ANJOS SILVA	342,8	3	49,0	0,0	391,8	3
454252	EMERSON ELIAS	290,1	2	50,0	0,0	340,1	3

139017	EMERSON GARCIA GIRAN	1338,0	9	50,0	0,0	1388,0	9
482353	EMERSON GOMES DE ANDRADE	255,1	2	40,0	0,0	295,1	2
106399	EMERSON LUIZ PIRES DOS SANTOS	1186,4	8	40,0	0,0	1226,4	9
486073	EMERSON NATALE GALVAO	213,9	2	50,0	25,0	288,9	2
515600	EMERSON PABLO NUNES	0,0	1	23,8	115,0	138,8	1
403950	EMERSON PIRES DE ALMEIDA	600,5	5	50,0	0,0	650,5	5
102776	EMERSON ROBERTO OLIVEIRA	579,0	4	45,0	0,0	624,0	5
495846	EMERSON TSUNEO SHIBUYA	37,4	1	50,0	0,0	87,4	1
198633	EMERSON VASCONCELOS MOTA	1069,5	8	50,0	0,0	1119,5	8
144045	EMILIA CRISTINA MATHEUS PARRA VESGUERBER	1153,0	8	50,0	0,0	1203,0	9
438567	EMILY DELLAPASI DE OLIVEIRA RODRIGUES	412,0	3	50,0	3,0	465,0	4
117480	EMMANOEL DE ALBUQUERQUE LARA	1480,0	9	50,0	0,0	1530,0	9
138738	ENARCO GRIGOLLI	1180,0	8	50,0	0,0	1230,0	9
126730	ENEIDA APARECIDA DE OLIVEIRA	1152,0	8	50,0	25,0	1227,0	9
285668	ENEIDA MORALES BERA LEITE	562,9	4	0,0	0,0	562,9	4
445822	ENEIDA PAULA RODRIGUES DE ALMEIDA	208,7	2	46,0	65,0	319,7	3
486774	ENILA LUIZA DA SILVA	12,0	1	0,0	0,0	12,0	1
175129	ENILCE DE FATIMA LIDIO	810,6	6	50,0	0,0	860,6	6
89265	ENILCE LEME	1069,5	8	6,0	0,0	1075,5	8
134368	ENILDA APARECIDA DA S PERRETTI	803,0	6	50,0	10,0	863,0	6
406312	ENIO CARDOSO	452,5	4	49,7	0,0	502,2	4
73067	ERALDO JOSE DA SILVA	1300,8	9	50,0	0,0	1350,8	9
62707	ERALDO PAULO DA SILVA	1530,9	9	40,0	0,0	1570,9	9
487584	ERASMO DE ALMEIDA MOREIRA	197,1	2	49,0	100,0	346,1	3
400977	ERCILIA FRANCISCA DE MORAES	266,2	2	0,0	0,0	266,2	2
473796	ERCINDA RODRIGUES	409,6	3	48,0	0,0	457,6	4
484631	ERIC LEAO DE MELO	112,4	1	24,5	0,0	136,9	1
455666	ERIC TADEU CARVALHO	487,6	4	37,1	0,0	524,7	4
457383	ERICA ANTUNES PEREIRA	458,0	4	43,0	0,0	501,0	4
507623	ERICA CARDOSO SIMOES BORGES	0,0	1	45,6	250,0	295,6	2
118532	ERICA CRISTIANE NIGRO	1323,5	9	37,0	0,0	1360,5	9
297640	ERICA CRISTINA DE SOUZA	757,5	6	50,0	0,0	807,5	6
264466	ERICA CRISTINA DEFACIO FERREIRA	694,0	5	39,0	80,0	813,0	6
481292	ERICA CRISTINA FRANCA	320,0	3	11,5	0,0	331,5	3
475209	ERICA DA SILVA DIAS RAMOS	172,9	2	9,5	0,0	182,4	2
427956	ERICA DE FATIMA BELINE	552,0	4	50,0	0,0	602,0	5
454805	ERICA FERNANDA TEIXEIRA DE GOES RIBEIRO	263,5	2	25,0	0,0	288,5	2
501471	ERICA FERNANDES COELHO	162,9	2	45,0	25,0	232,9	2
433859	ERICA KAORI TIBA MORI	400,9	3	50,0	0,0	450,9	4
276685	ERICA LARA NUNES MONTANINI	456,0	4	0,0	0,0	456,0	4
445814	ERICA LUISA ZERBINATI JORENTI	466,7	4	50,0	35,0	551,7	4
476752	ERICA LUISA ZERBINATI JORENTI	260,9	2	50,0	35,0	345,9	3
130125	ERICA MARINA PEREIRA	653,2	5	0,0	0,0	653,2	5
491999	ERICA MONTEIRO NUNES BASTIDA	244,9	2	50,0	0,0	294,9	2
268399	ERICA NIHEI	796,7	6	40,0	0,0	836,7	6
474032	ERICA PATRICIA DA CUNHA RIBEIRO	412,7	3	43,3	0,0	456,0	4
175048	ERICA RODRIGUES CORREA	1032,5	7	50,0	0,0	1082,5	8
181145	ERICA SAMPAIO VIEIRA CARRIEL	874,0	6	50,0	0,0	924,0	7
451245	ERICA WANDRA ASSIS DOS SANTOS GABRIEL	374,6	3	50,0	5,0	429,6	3
289876	ERICA XAVIER MORAES	840,0	6	50,0	0,0	890,0	6
465734	ERICK DOS SANTOS MACHADO	0,0	1	47,0	100,0	147,0	1
456255	ERICO BATISTA DE SOUZA	225,5	2	3,7	5,0	234,2	2
483112	ERICO LUIS ANDRADE PERFETTO	187,5	2	48,0	0,0	235,5	2
480741	ERICSON RUIZ ALCALDE	257,7	2	50,0	0,0	307,7	3
503741	ERIK ESBEGUE FERREIRA	332,5	3	50,0	0,0	382,5	3
443781	ERIKA ALDIRENE PEREIRA PAILLAN	219,0	2	7,6	0,0	226,6	2
118087	ERIKA AMENDOLA	1200,7	9	40,0	0,0	1240,7	9
516851	ERIKA ANTUNES DE PROENCA SILVA	0,0	1	25,1	30,0	55,1	1
427409	ERIKA BEATRIZ RAMOS FERREIRA	537,0	4	44,0	0,0	581,0	4
462638	ERIKA CATARINO DA SILVA	83,9	1	48,0	0,0	131,9	1
509740	ERIKA HERRERO DE MELLO	0,0	1	32,7	200,0	232,7	2
448317	ERIKA KIMURA	397,1	3	40,0	5,0	442,1	3
488440	ERIKA MAGNANI VIEIRA PROENCA	53,6	1	50,0	170,0	273,6	2
202193	ERIKA MARIA LANDULFO CHEDID	947,1	7	47,0	0,0	994,1	7
459785	ERIKA OLIVEIRA DO AMARAL	354,2	3	47,0	0,0	401,2	3
483252	ERIKA RODRIGUES DA SILVA	163,2	2	43,4	0,0	206,6	2
270539	ERINEIA MARIA DE MORAES LOBO	796,0	6	50,0	0,0	846,0	6
481870	ERIONE FARIA RENALDINO PICHINI	42,0	1	44,0	0,0	86,0	1
490348	ERIVAN CASSIMIRO DA SILVA	251,8	2	50,0	0,0	301,8	3
484577	ERIVANDA DE ARAUJO GRACIANO	85,4	1	50,0	0,0	135,4	1
512490	ERLEN SOLEDADE RUIZ XAVIER	0,0	1	37,4	100,0	137,4	1
478844	ERMELINE DE OLIVEIRA CASTRO VICIOLI	93,3	1	50,0	0,0	143,3	1
520549	ESLI TEIXEIRA CALADO	0,0	1	8,3	176,0	184,3	2
135798	ESTANISLAU MACHADO	842,5	6	36,3	0,0	878,8	6
439725	ESTEFANIA MARIA VICTORIO	246,3	2	41,0	0,0	287,3	2
298018	ESTELA APARECIDA DOS SANTOS	423,0	3	44,0	0,0	467,0	4
208566	ESTELA APARECIDA MIGLIORINI	1173,0	8	48,0	0,0	1221,0	9
208868	ESTELA MARIS SOARES DE ALMEIDA TORRES	709,8	5	42,1	0,0	751,9	6
299391	ESTELA PEVERARI	311,5	3	0,0	0,0	311,5	3
109800	ESTER CAMARGO FIGUEIREDO	958,5	7	50,0	0,0	1008,5	7
264474	ESTER COZZOLINO	860,0	6	0,0	40,0	900,0	7
422946	ESTER LOPES DOS SANTOS MEIRA	676,0	5	40,0	0,0	716,0	5
479042	ESTER MAYRA BUENO DO ROSARIO	26,3	1	50,0	0,0	76,3	1
196509	ESTER TACONI DE OLIVEIRA	705,0	5	50,0	0,0	755,0	6
83208	ESTEVAM CESAR DA SILVA	1430,0	9	50,0	0,0	1480,0	9
67580	ESTEVAO LEITE DOS SANTOS	566,3	4	20,0	0,0	586,3	4
421834	ETANI SILVA BORGES	464,7	4	47,5	0,0	512,2	4
145394	EUDES LOPES DE LIMA	790,0	6	50,0	0,0	840,0	6
56758	EUGENIO CARLOS IBARNES SOARES	1034,0	7	0,0	0,0	1034,0	7
481349	EUGENIO CARLOS VIEIRA	140,8	1	50,0	0,0	190,8	2
85502	EUGENIO HERBST NETO	1047,0	7	50,0	0,0	1097,0	8
115649	EUGENIO JOSE DA SILVA	1102,0	8	50,0	0,0	1152,0	8
488858	EULITO DOS SANTOS PIRES JUNIOR	54,1	1	50,0	0,0	104,1	1
516568	EUNICE APARECIDA DE OLIVEIRA	0,0	1	22,8	35,0	57,8	1
403410	EUNICE CONCEICAO MONTEIRO PEZATTO	758,2	6	40,0	0,0	798,2	6
472412	EUNICE DA SILVA SANTOS	76,2	1	50,0	0,0	126,2	1
481942	EUNICE DE ANDRADE PEREIRA DA SILVA	362,7	3	50,0	0,0	412,7	3
460619	EUNICE LIMA DOS REIS	128,2	1	44,0	180,0	352,2	3
130869	EUNICE MARCAL FER	1347,5	9	50,0	0,0	1397,5	9
518420	EUNICE MARIA CORREIA	0,0	1	13,7	140,0	153,7	2
173924	EUNICE MARIA DE PAULA	865,1	6	50,0	0,0	915,1	7
110310	EUNICE MARIA DE TOLEDO DAMITO	1119,0	8	47,0	0,0	1166,0	8
263354	EUNICE MARIA DE TOLEDO DAMITO	669,5	5	46,0	0,0	715,5	5
457391	EUNICE RAMOS DE ALMEIDA SANTOS	95,3	1	37,5	245,0	377,8	3
427069	EUNICE REGINA RAVANELLI ATHAYDE	554,0	4	46,5	0,0	600,5	5
438583	EVA APARECIDA CAMILO CAMPOS PEDROSO	460,5	4	50,0	0,0	510,5	4
95737	EVA APARECIDA DO PRADO	1029,0	7	44,0	0,0	1073,0	8
490658	EVA APARECIDA GARCIA	198,7	2	0,0	0,0	198,7	2
465742	EVA DE LURDES RUSSINI CARNEIRO	73,0	1	1,9	0,0	74,9	1
457154	EVA FERREIRA DE LIMA	240,7	2	39,0	40,0	319,7	3
107107	EVA MARIA DA SILVA I	754,5	6	25,0	0,0	779,5	6
295671	EVA REGIANE DE OLIVEIRA	778,0	6	50,0	0,0	828,0	6
455283	EVALDO MENDES	196,0	2	49,0	0,0	245,0	2
456263	EVANDRO AYRES SAMPAIO	236,2	2	45,0	0,0	281,2	2
422741	EVANDRO DE MORAES GARCIA FILHO	600,0	5	50,0	0,0	650,0	5
472439	EVANDRO ROGERIO MENEZES	102,2	1	30,0	0,0	132,2	1
496249	EVANI DE JESUS FERRAZ BOLINA	202,9	2	40,0	40,0	282,9	2
447388	EVANILDA ROQUE DA SILVA	373,5	3	37,0	0,0	410,5	3
174076	EVANILSON FERREIRA DA SILVA	888,0	6	50,0	0,0	938,0	7
513453	EVELIN ALVES DE OLIVEIRA FORTES	0,0	1	32,0	0,0	32,0	1
505272	EVELIN APARECIDA SANTANA PAIXAO	13,3	1	46,0	0,0	59,3	1
489005	EVELIN CRISTINA DA CRUZ PINTO	21,2	1	18,0	130,0	169,2	2
203939	EVELIN CRISTINE LYRA OLIVEIRA	1000,0	7	42,0	0,0	1042,0	7
483120	EVELIN FABIANA VALLINI	437,6	3	40,0	0,0	477,6	4
444524	EVELIN TARDIVO DE BARROS	390,8	3	50,0	0,0	440,8	3
409800	EVELISE APARECIDA SANTOS	340,0	3	33,0	0,0	373,0	3
258504	EVELY PAES CAMARGO	584,5	4	50,0	0,0	634,5	5
444532	EVELYN AMENDOLA GIRARDELI	522,5	4	50,0	0,0	572,5	4
438591	EVELYN CRISTINA ROSSIN BERTUSO	217,0	2	50,0	0,0	267,0	2
458541	EVELYN DE OLIVEIRA MORAES FELICIANO	216,3	2	50,0	130,0	396,3	3
503296	EVELYN ROCHA THOME	25,0	1	0,0	0,0	25,0	1
501480	EVERALDO HEITOR LEITE	29,9	1	50,0	0,0	79,9	1

135879	EVERDAN GOMES DE OLIVEIRA	1100,5	8	50,0	0,0	1150,5	8
440456	EVERTON DE PAULA SILVEIRA	542,1	4	46,0	0,0	588,1	4
422865	EVERTON HENRIQUE DE CARVALHO PINHEIRO	715,0	5	50,0	0,0	765,0	6
515529	EVERTON OLIVEIRA JOSE	0,0	1	28,8	0,0	28,8	1
503687	EZEQUIAS LAZARO DE FRANCA	319,2	3	50,0	0,0	369,2	3
504411	EZEQUIAS MACHADO RIBEIRO DOS SANTOS	170,5	2	48,5	0,0	219,0	2
217794	EZEQUIEL PONCIANO ALVES	868,1	6	47,0	0,0	915,1	7
120847	EZEQUIEL VALENTIM MOREIRA	861,0	6	0,0	0,0	861,0	6
493738	FABIANA ALVES ROCHA SILVA	39,9	1	26,0	0,0	65,9	1
514620	FABIANA APARECIDA PANTALEAO DE JESUS	0,0	1	33,2	270,0	303,2	3
474881	FABIANA APARECIDA PEREIRA JOCHI	355,4	3	41,0	0,0	396,4	3
467117	FABIANA APARECIDA TESTA	255,2	2	50,0	190,0	495,2	4
265519	FABIANA BATAGLINI CORAZZA	853,0	6	34,0	0,0	887,0	6
280283	FABIANA BATAGLINI CORAZZA	823,0	6	34,0	0,0	857,0	6
466200	FABIANA BELTRAN	241,7	2	11,0	50,0	302,7	3
516797	FABIANA BORGES DE SOUSA	0,0	1	0,0	145,0	145,0	1
426739	FABIANA BOSCHETTI NUNES	570,0	4	50,0	0,0	620,0	5
417985	FABIANA CALAIGIAN MACHADO	499,0	4	20,5	0,0	519,5	4
478526	FABIANA CHAGAS PRADO	191,0	2	50,0	0,0	241,0	2
456816	FABIANA COSTA DE OLIVEIRA SANT ANA	269,6	2	41,0	25,0	335,6	3
442793	FABIANA COSTA PEREIRA	142,1	1	35,0	100,0	277,1	2
487533	FABIANA DA SILVA SAMPAIO	230,3	2	50,0	0,0	280,3	2
507631	FABIANA DANIELE MONARI BAPTISTA MIYASATO	0,0	1	41,8	80,0	121,8	1
501498	FABIANA DE FATIMA MORAES DUARTE	0,0	1	0,0	0,0	0,0	1
520514	FABIANA DE JEZUS MACHADO CORREA	0,0	1	8,3	0,0	8,3	1
407653	FABIANA FARIAS DA SILVA	364,0	3	27,0	0,0	391,0	3
450230	FABIANA FRANCO	233,7	2	41,0	0,0	274,7	2
432933	FABIANA MANGINI	539,3	4	40,0	0,0	579,3	4
454813	FABIANA MARIA LORENCON DE CAMPOS	267,5	2	46,0	0,0	313,5	3
490305	FABIANA MIRALHA RODRIGUES DA SILVA	364,1	3	45,0	0,0	409,1	3
509480	FABIANA MORALES LEITE	0,0	1	15,5	0,0	15,5	1
497571	FABIANA NUNES ERENO	58,3	1	40,5	0,0	98,8	1
487703	FABIANA PEREIRA DA SILVA BUENO	58,1	1	50,0	140,0	248,1	2
449593	FABIANA PRISCILA MARTINEZ DE ALMEIDA	427,8	3	50,0	0,0	477,8	4
463332	FABIANA ROCHA BUENO	223,3	2	47,0	35,0	305,3	3
265721	FABIANA SPINARDI PEDROSO	896,7	6	26,0	0,0	922,7	7
442807	FABIANA VIVAN VASSALLO MARINS	231,2	2	7,0	0,0	238,2	2
476000	FABIANE GOMES	323,9	3	40,0	0,0	363,9	3
512554	FABIANE LATANCE	0,0	1	26,9	100,0	126,9	1
297950	FABIANO DEMETRIO ZEQUETTO	523,9	4	47,0	5,0	575,9	4
217956	FABIANO JORGE DOS SANTOS	583,0	4	0,0	0,0	583,0	4
214000	FABIANO OLIVEIRA SOARES	1025,5	7	25,0	0,0	1050,5	8
217948	FABIANO PEDROSO DE PROENCA	877,0	6	50,0	0,0	927,0	7
271675	FABIANO REIS BAZZOLI	860,0	6	50,0	0,0	910,0	7
520751	FABIANO RENATO PEREIRA DE OLIVEIRA	0,0	1	7,8	235,0	242,8	2
218561	FABIANO SQUARCA NUNES	983,9	7	0,0	0,0	983,9	7
272647	FABIENNE JESUS DE GOES	831,0	6	50,0	0,0	881,0	6
264180	FABIO ANDRE DA CRUZ VENNING	815,0	6	40,0	0,0	855,0	6
218600	FABIO ANTUNES GERMANO	1305,0	9	50,0	0,0	1355,0	9
511914	FABIO APARECIDO CLAUDIO	0,0	1	39,5	0,0	39,5	1
472927	FABIO AUGUSTO CORTEGOZO	328,1	3	50,0	0,0	378,1	3
441053	FABIO AURELIO FOGACA	535,8	4	50,0	5,0	590,8	4
481110	FABIO BUENO DE MORAES	75,3	1	10,5	5,0	90,8	1
203750	FABIO BUENO RIBEIRO	912,9	7	40,0	0,0	952,9	7
519648	FABIO CAMILO PELLEGRINO DOS SANTOS	0,0	1	12,6	6,0	18,6	1
511272	FABIO CARRARA XIMENES	0,0	1	40,4	0,0	40,4	1
120561	FABIO DE CARVALHO RODRIGUES	672,5	5	30,0	0,0	702,5	5
272043	FABIO DO NASCIMENTO SILVA	735,5	5	50,0	0,0	785,5	6
470266	FABIO FARAONI DE GODOY	215,9	2	47,0	40,0	302,9	3
285692	FABIO GOMES CAMARGO	747,5	5	42,2	0,0	789,7	6
446683	FABIO HIDEO DA SILVA	511,9	4	43,3	0,0	555,2	4
220876	FABIO JOSE BARBO CASELLA	690,0	5	50,0	0,0	740,0	5
217760	FABIO JOSE DOS SANTOS REIGOTA	716,4	5	0,0	0,0	716,4	5
180378	FABIO LUIZ DAL PIAN	956,5	7	50,0	0,0	1006,5	7
430558	FABIO MARCELO RIBEIRO	334,0	3	29,0	0,0	363,0	3
479263	FABIO MICHEL SANTIAGO	65,2	1	46,9	0,0	112,1	1
422881	FABIO OLIVEIRA DA SILVA	705,0	5	50,0	0,0	755,0	6
224332	FABIO OLIVEIRA DE SOUSA	990,0	7	50,0	0,0	1040,0	7
425953	FABIO PEREIRA DA SILVA	673,3	5	40,0	0,0	713,3	5
475446	FABIO PINTO DA SILVA	90,1	1	50,0	20,0	160,1	2
528701	FABIO RENATO QUEIROZ LIMA	138,5	1	50,0	0,0	188,5	2
500602	FABIO RODRIGUES MONTEIRO	27,3	1	50,0	0,0	77,3	1
99554	FABIO SALUN SILVA	1151,7	8	50,0	0,0	1201,7	9
447132	FABIO ZAVAREZZI	312,3	3	50,0	0,0	362,3	3
276731	FABIOLA ALESSANDRA DECALAFE R ALMEIDA	634,9	5	50,0	20,0	704,9	5
494130	FABIOLA ALVES FERREIRA FRANCISCO	41,9	1	45,0	100,0	186,9	2
463847	FABIOLA BRUM DA SILVA	54,0	1	33,0	0,0	87,0	1
430779	FABIOLA CRISTINA MARTINS RODRIGUEZ	235,1	2	50,0	3,0	288,1	2
462654	FABIOLA FERNANDA DA SILVA	85,4	1	19,0	0,0	104,4	1
460791	FABIOLA MACIEL MESQUITA	214,9	2	50,0	40,0	304,9	3
491956	FABIOLA PARRILLO SARDI	210,4	2	50,0	5,0	265,4	2
487592	FABRICIO BELARMINO	75,1	1	50,0	0,0	125,1	1
483635	FABRICIO CESAR MENA	294,8	2	40,0	0,0	334,8	3
451466	FABRICIO DE MELLO VITOR	330,2	3	50,0	0,0	380,2	3
507054	FABRICIO LUIZ LIMEIRA ALEIXO	0,0	1	30,1	110,0	140,1	1
506511	FABRICIO PEREIRA DE OLIVEIRA	0,0	1	49,7	170,0	219,7	2
500610	FABRICIO PINTO DA SILVA	27,3	1	50,0	0,0	77,3	1
449607	FAGNER TADEU DE ANDRADE	357,6	3	50,0	0,0	407,6	3
483660	FAIGA RAICA DE LIMA DAMIAN	169,8	2	50,0	0,0	219,8	2
276740	FANI ALBERTONI PIZARRO RAMOS	825,0	6	40,0	0,0	865,0	6
132926	FARLITINA DE BARROS KAWACHI	1109,5	8	26,0	0,0	1135,5	8
451261	FARLITINA DE BARROS KAWACHI	326,0	3	27,0	0,0	353,0	3
89303	FATIMA AP PEREIRA DOS SANTOS DE ALMEIDA	1299,0	9	50,0	0,0	1349,0	9
263214	FATIMA AP PEREIRA DOS SANTOS DE ALMEIDA	736,0	5	50,0	0,0	786,0	6
444540	FATIMA APARECIDA BONFIM SOBRINHO	271,2	2	34,0	0,0	305,2	3
460805	FATIMA APARECIDA DO ESPIRITO SANTO	205,9	2	50,0	0,0	255,9	2
263982	FATIMA APARECIDA ROSA	762,8	6	37,5	0,0	800,3	6
423438	FATIMA CARDOSO STROMBECK DA SILVA	482,0	4	50,0	170,0	702,0	5
130842	FATIMA CRISTINA B FONTANA MORAES	1026,5	7	45,0	0,0	1071,5	8
169528	FATIMA CRISTINA B FONTANA MORAES	760,0	6	45,0	0,0	805,0	6
521375	FATIMA CRISTINA FERNANDES	0,0	1	5,9	100,0	105,9	1
462662	FATIMA CRISTINA ROMAN	315,2	3	39,0	0,0	354,2	3
507640	FATIMA DIAS FERNANDES ARANTES	0,0	1	45,6	290,0	335,6	3
451270	FATIMA GORETI BORGES HARING	508,6	4	39,0	0,0	547,6	4
481578	FATIMA IGNEZ FRANCA LOPES	286,9	2	50,0	0,0	336,9	3
117757	FATIMA LOPES DA S MALACARNE	1065,0	8	48,0	0,0	1113,0	8
266388	FATIMA LUZIA PICININ GOMES	860,0	6	47,0	40,0	947,0	7
87670	FATIMA SUELI SANTOS MACIEL	1111,0	8	50,0	40,0	1201,0	9
442815	FAUSTINO DOS SANTOS	245,8	2	50,0	0,0	295,8	2
58041	FAUSTINO SILVIO DOS SANTOS	1331,1	9	50,0	0,0	1381,1	9
80667	FAUSTO QUIRINO	1176,0	8	45,5	0,0	1221,5	9
503776	FELIPE DA SILVA AMARAL	303,0	3	50,0	0,0	353,0	3
430868	FELIPE DE FRANCISCO LINARDI	482,3	4	50,0	0,0	532,3	4
434472	FELIPE DE MELLO MACHADO	307,5	3	50,0	0,0	357,5	3
438605	FELIPE DE OLIVEIRA TEIXEIRA	545,0	4	50,0	0,0	595,0	4
418531	FELIPE GONCALVES	714,6	5	40,0	0,0	754,6	6
521901	FELIPE MONTEIRO HIRAOKA	0,0	1	3,1	0,0	3,1	1
498900	FELIPE PINHEIRO	23,0	1	40,0	200,0	263,0	2
503652	FELIPE RAFAEL BELUFI PRECOMA	168,0	2	49,0	0,0	217,0	2
518048	FELIPE RODRIGUES DE PAULA	0,0	1	18,4	150,0	168,4	2
496060	FELIPE RUBINATO SEABRA	167,4	2	43,5	85,0	295,9	2
434022	FERNANDA ABRAMI MONTEIRO SILVA	531,4	4	40,0	0,0	571,4	4
447400	FERNANDA ALINE BELLA ZAINE	216,0	2	50,0	5,0	271,0	2
401280	FERNANDA AMARAL PINTO	739,5	5	16,0	5,0	760,5	6
265810	FERNANDA AP MENDES DA SILVA PEREIRA	819,5	6	50,0	0,0	869,5	6
468229	FERNANDA APARECIDA GIMENES VIEIRA	272,8	2	43,0	145,0	460,8	4
490224	FERNANDA APARECIDA MIGUEL	106,8	1	42,0	30,0	178,8	2
195898	FERNANDA APARECIDA OVIDIO	1079,0	8	50,0	0,0	1129,0	8
500629	FERNANDA APARECIDA VERALDO	167,3	2	49,1	0,0	216,4	2
478038	FERNANDA APARECIDA VIEIRA	144,0	1	50,0	140,0	334,0	3
290050	FERNANDA BATISTA DO CARMO P RAINIERI	679,6	5	37,0	0,0	716,6	5
422164	FERNANDA BIUDES CONSUL DA SILVA	630,7	5	50,0	5,0	685,7	5

436963	FERNANDA BOECIO RAMOS BARDUCO	522,6	4	40,0	0,0	562,6	4
487720	FERNANDA CAMARGO GONCALVES	153,1	2	50,0	0,0	203,1	2
458550	FERNANDA CAROLINA MEDEIROS GRILLO	132,3	1	8,6	0,0	140,9	1
436637	FERNANDA CORADINI CARLOS	252,1	2	40,0	0,0	292,1	2
494041	FERNANDA CORREA DA SILVA	154,1	2	41,5	0,0	195,6	2
433352	FERNANDA COSTA PEREIRA	383,4	3	40,0	125,0	548,4	4
498918	FERNANDA CRISTINA DE ALMEIDA MELO LAMANO	561,2	4	40,0	0,0	601,2	5
483155	FERNANDA CRISTINA DE MEIRA	217,5	2	50,0	0,0	267,5	2
457162	FERNANDA CRISTINA DE OLIVEIRA B MOLINA	201,2	2	27,0	195,0	423,2	3
427077	FERNANDA CRISTINA DE SOUZA	505,7	4	7,5	0,0	513,2	4
515502	FERNANDA CRISTINA RIBEIRO SIMOES	0,0	1	0,0	0,0	0,0	1
481080	FERNANDA CRISTINA TAVARES ALVES	68,7	1	42,0	0,0	110,7	1
511264	FERNANDA DE CAMPOS SENE	0,0	1	40,4	90,0	130,4	1
494602	FERNANDA DE CARLA OLIVEIRA	20,8	1	40,0	0,0	60,8	1
436645	FERNANDA DE CASSIA TASSO AGUIAR	376,7	3	40,0	145,0	561,7	4
473400	FERNANDA DE MORAES LARA	104,2	1	45,0	0,0	149,2	1
476760	FERNANDA DIAS MACHADO	345,8	3	44,0	70,0	459,8	4
484372	FERNANDA FEDEL	74,8	1	50,0	40,0	164,8	2
472463	FERNANDA FIGUEIRA LEAL	99,7	1	36,5	0,0	136,2	1
505710	FERNANDA GOMES CAMPOS	10,4	1	50,0	20,0	80,4	1
501501	FERNANDA GOMES DA SILVA	10,9	1	47,5	0,0	58,4	1
483139	FERNANDA GOMES NOGUEIRA OLIVEIRA	380,7	3	40,0	5,0	425,7	3
484704	FERNANDA GONCALVES LEITE	160,5	2	27,5	40,0	228,0	2
492910	FERNANDA HUNGARO	119,9	1	50,0	65,0	234,9	2
493312	FERNANDA KRISTINA MORENO SODRE	166,9	2	39,0	115,0	320,9	3
235482	FERNANDA LOPES JAMAS	979,8	7	42,0	40,0	1061,8	8
267511	FERNANDA LUZ MORAES DA SILVA	986,8	7	50,0	0,0	1036,8	7
511302	FERNANDA MARIA FRANCO	0,0	1	35,6	175,0	210,6	2
407726	FERNANDA MARIA MUNHOZ TREVISAN CORREA	422,0	3	37,0	0,0	459,0	4
195693	FERNANDA MARIA SOARES CANO	1051,5	8	44,0	0,0	1095,5	8
482078	FERNANDA MARQUES CALVO	177,1	2	50,0	40,0	267,1	2
479352	FERNANDA MONTEIRO DE CARVALHO	215,3	2	41,0	75,0	331,3	3
522100	FERNANDA MURCIA RIOS DOS SANTOS	0,0	1	2,0	105,0	107,0	1
125350	FERNANDA OLIVEIRA ANTUNES	897,0	6	40,0	40,0	977,0	7
476787	FERNANDA OLIVEIRA DA FONSECA	287,9	2	50,0	25,0	362,9	3
262927	FERNANDA PIGNATARO DA SILVA	883,5	6	50,0	0,0	933,5	7
490283	FERNANDA POSSANI DA SILVA	251,8	2	40,0	0,0	291,8	2
204714	FERNANDA RIBEIRO MATIELLO	1039,2	7	50,0	0,0	1089,2	8
181307	FERNANDA RICCI RODRIGUES DE S A DE PAULA	758,8	6	50,0	0,0	808,8	6
290068	FERNANDA RODRIGUES DIAS	762,0	6	50,0	0,0	812,0	6
276162	FERNANDA SILVEIRA DA SILVA	672,5	5	50,0	0,0	722,5	5
460414	FERNANDA SIQUEIRA DE CARVALHO	326,2	3	40,0	40,0	406,2	3
471734	FERNANDA SOARES	107,2	1	50,0	0,0	157,2	2
515820	FERNANDA SOARES MIURA SERRA	0,0	1	16,8	100,0	116,8	1
470401	FERNANDA TASSINARI SOBRANO	106,9	1	50,0	0,0	156,9	2
295760	FERNANDA TEIXEIRA CALADO MOURA	763,0	6	50,0	0,0	813,0	6
511345	FERNANDA VALERIA CALIANI CAMPOS	0,0	1	40,4	0,0	40,4	1
416962	FERNANDA ZENARDI DE CAMPOS	719,5	5	50,0	0,0	769,5	6
263320	FERNANDA ZULIANI MALUF PEDROSO	835,9	6	48,0	0,0	883,9	6
520646	FERNANDO BATOCCHIO QUEVEDO	0,0	1	8,3	179,0	187,3	2
169013	FERNANDO BRUM PRESTES DA SILVEIRA	1117,0	8	50,0	0,0	1167,0	8
470185	FERNANDO CANHAVATE DA SILVA	263,3	2	40,0	0,0	303,3	3
219096	FERNANDO CARLOS FASSINA	668,0	5	50,0	0,0	718,0	5
144096	FERNANDO CESAR MONCAYO	1090,0	8	50,0	0,0	1140,0	8
76198	FERNANDO CESAR SOARES	1160,0	8	42,1	0,0	1202,1	9
491247	FERNANDO DE OLIVEIRA MELO	185,4	2	32,0	10,0	227,4	2
468369	FERNANDO DE OLIVEIRA SOARES	26,0	1	0,0	0,0	26,0	1
107867	FERNANDO DE PAULA SOUZA JUNIOR	1341,0	9	50,0	0,0	1391,0	9
478577	FERNANDO DO NASCIMENTO	135,3	1	31,0	10,0	176,3	2
285706	FERNANDO DONIZETE VERALDO	852,5	6	50,0	0,0	902,5	7
437129	FERNANDO ELI DE LUCCHIO	219,2	2	50,0	0,0	269,2	2
135763	FERNANDO FABIANO RAIMUNDO	951,5	7	13,0	0,0	964,5	7
422687	FERNANDO FURLAN	415,0	3	50,0	0,0	465,0	4
292320	FERNANDO GUIMARAES RUSSO RAMOS	797,5	6	40,0	0,0	837,5	6
203955	FERNANDO GUSTAVO ALVES	859,0	6	50,0	0,0	909,0	7
420129	FERNANDO HENRIQUE SIMAO	616,0	5	44,0	10,0	670,0	5
466080	FERNANDO HERBST FLORENZANO	271,3	2	50,0	0,0	321,3	3
519893	FERNANDO JOSE ABREU SALES	0,0	1	12,4	110,0	122,4	1
462670	FERNANDO LUIZ DE ALMEIDA	111,8	1	35,5	200,0	347,3	3
217719	FERNANDO MARTINS DE MELLO	1255,7	9	40,0	0,0	1295,7	9
100390	FERNANDO MORIS MEDEIROS	1114,0	8	50,0	0,0	1164,0	8
442831	FERNANDO MOURA DE BARROS	507,8	4	50,0	0,0	557,8	4
285722	FERNANDO NOVAIS DOS SANTOS	672,5	5	50,0	0,0	722,5	5
294780	FERNANDO PERES DA SILVA	790,5	6	50,0	0,0	840,5	6
445458	FERNANDO RIBEIRO SCHIAVI	511,7	4	40,1	0,0	551,8	4
511159	FERNANDO RICARDO PEREIRA	0,0	1	7,6	10,0	17,6	1
481500	FERNANDO VINICIUS PUPO FONSECA	83,4	1	50,0	0,0	133,4	1
436971	FILIPE AUGUSTO VIEIRA MORAES	486,8	4	40,0	5,0	531,8	4
494750	FILOMENA APARECIDA DE MOURA MALAQUIAS	181,2	2	50,0	5,0	236,2	2
503628	FLANSDENY FIUZA BATISTA	219,6	2	50,0	0,0	269,6	2
505043	FLAVIA ALESSANDRA DIONISIO	10,3	1	45,0	115,0	170,3	2
223425	FLAVIA APARECIDA XAVIER	833,5	6	31,0	170,0	1034,5	7
511205	FLAVIA BARROSO DE PADUA SOUZA	0,0	1	28,6	290,0	318,6	3
265500	FLAVIA BELTRAO GONZAGA	627,0	5	47,0	0,0	674,0	5
493789	FLAVIA BRESSAN DE FREITAS	44,1	1	50,0	3,0	97,1	1
498330	FLAVIA CAMILA CAMPOS	195,2	2	46,5	0,0	241,7	2
476540	FLAVIA CASTANHO KUROKAWA	400,8	3	50,0	15,0	465,8	4
446497	FLAVIA CRISTINA DE SA MARTINS	487,2	4	47,0	0,0	534,2	4
223042	FLAVIA CRISTINA DOS SANTOS	890,7	6	40,0	25,0	955,7	7
518439	FLAVIA CRISTINA MENDONCA	0,0	1	13,7	0,0	13,7	1
450257	FLAVIA CRISTINA RAMOS	725,0	5	50,0	0,0	775,0	6
484356	FLAVIA CRISTINA RODRIGUES BUENO	312,8	3	50,0	15,0	377,8	3
428944	FLAVIA DE CASTRO CAMARGO	151,0	2	36,0	0,0	187,0	2
144665	FLAVIA DE FIGUEIREDO CAMARGO	947,1	7	44,2	170,0	1161,3	8
427972	FLAVIA DE MELO CARDIA	454,0	4	50,0	0,0	504,0	4
266078	FLAVIA EDMEIA KANEDA LIMA	929,6	7	50,0	0,0	979,6	7
264121	FLAVIA GUZZON BOSCHINI	765,0	6	0,0	0,0	765,0	6
427980	FLAVIA JESSIE FONTES DE FREITAS	385,0	3	0,0	0,0	385,0	3
501510	FLAVIA LAIS CARPINETE OLIVEIRA	257,9	2	6,5	0,0	264,4	2
98850	FLAVIA LAIZ DIAS	1312,6	9	42,0	0,0	1354,6	9
507658	FLAVIA LILIANA CRIGER	0,0	1	39,8	25,0	64,8	1
454260	FLAVIA MARIA SUCKER	182,2	2	49,0	15,0	246,2	2
265144	FLAVIA MAURA CHRIST MACIEL ALEXANDRE	901,0	7	50,0	35,0	986,0	7
459602	FLAVIA MONTEIRO RENA	253,1	2	32,0	35,0	320,1	3
411804	FLAVIA MORON MORAD	550,0	4	50,0	0,0	600,0	5
430568	FLAVIA MORON MORAD	385,0	3	48,0	0,0	433,0	3
504187	FLAVIA OLIVEIRA DA FONSECA	283,8	2	50,0	0,0	333,8	3
511299	FLAVIA PETARNELLA GALLI	0,0	1	40,4	315,0	355,4	3
510594	FLAVIA RAFAELA DINIZ	0,0	1	32,4	0,0	32,4	1
467788	FLAVIA REGINA BERGAMO CHAGURI	193,5	2	50,0	60,0	303,5	3
491387	FLAVIA REGINA CARNELOS	474,5	4	50,0	0,0	524,5	4
454279	FLAVIA SHEILA TAMBORRA	434,7	3	48,0	0,0	482,7	4
433034	FLAVIA XIMENES COIMBRA ALCOLEA	291,3	2	49,0	0,0	340,3	3
442858	FLAVIANA BRENGA DE SALLES	359,6	3	50,0	75,0	484,6	4
498667	FLAVIANA MARIA D ALMEIDA	6,0	1	47,0	0,0	53,0	1
475993	FLAVIANE DA SILVA MEDEIROS	92,8	1	50,0	0,0	142,8	1
441070	FLAVINA TIMOCHUKI DE PAULA	524,8	4	37,5	0,0	562,3	4
139351	FLAVIO APARECIDO QUIRINO	1236,0	9	50,0	0,0	1286,0	9
292508	FLAVIO ARNOBIO FILHO	398,5	3	0,0	0,0	398,5	3
520298	FLAVIO AUGUSTO CARVALHO LOPES	0,0	1	10,5	182,0	192,5	2
481365	FLAVIO AUGUSTO ROLIM	340,8	3	50,0	10,0	400,8	3
504780	FLAVIO DE ALMEIDA DIGIAMPIETRI	26,3	1	50,0	5,0	81,3	1
432976	FLAVIO EDUARDO DOS SANTOS	236,5	2	50,0	35,0	321,5	3
435711	FLAVIO KURAOKA TUTIYA	233,3	2	50,0	0,0	283,3	2
137014	FLAVIO LEANDRO ALVES	810,6	6	40,0	0,0	850,6	6
484500	FLAVIO LUIZ DOS SANTOS	64,7	1	44,0	0,0	108,7	1
470193	FLAVIO LUIZ VIEIRA	435,8	3	50,0	0,0	485,8	4
122700	FLAVIO WELLINGTON DE OLIVEIRA	772,5	6	25,0	0,0	797,5	6
74578	FLAVIO ZINSLY DE FREITAS	1040,2	7	0,0	0,0	1040,2	7
431937	FLORA HELENA GARCIA PUGLIA FELIPPE	536,7	4	50,0	25,0	611,7	5
464371	FLORENTINA LOPES DO ROSARIO DOS SANTOS	301,1	3	44,0	150,0	495,1	4
497415	FLORIO JOAQUIM SILVA FILHO	223,3	2	50,0	10,0	283,3	2

435690	FRAN SERGIO DE CAMPOS	351,7	3	50,0	10,0	411,7	3
289884	FRANCELE APARECIDA CORREA DA SILVA RAMOS	946,0	7	49,0	0,0	995,0	7
290165	FRANCELI DE LIMA BERNARDES	640,7	5	48,0	0,0	688,7	5
507321	FRANCESLI ESPOSITO VIEIRA ALVES	0,0	1	16,8	0,0	16,8	1
509995	FRANCIANE ANTUNES DE OLIVEIRA THEODORO	0,0	1	43,0	100,0	143,0	1
478984	FRANCIANE APARECIDA DE OLIVEIRA LASCALLA	98,9	1	50,0	0,0	148,9	1
497563	FRANCIANE FHAL	130,0	1	49,5	0,0	179,5	2
447051	FRANCIANE MIRIA DA SILVA MOURA	507,7	4	49,0	24,0	580,7	4
490321	FRANCIANE NUNES CASAGRANDE	267,3	2	50,0	50,0	367,3	3
470100	FRANCIELE ALVES PEREIRA	400,8	3	50,0	0,0	450,8	4
488963	FRANCIELE CRISTINE DOS SANTOS	54,1	1	48,0	105,0	207,1	2
488157	FRANCIELLY PAOLA LEITE MARTINES	254,9	2	40,0	0,0	294,9	2
480024	FRANCILENE CRISTINA DE OLIVEIRA ROCHA	76,7	1	44,0	20,0	140,7	1
507666	FRANCILENE OLIVEIRA LOPES	0,0	1	45,6	0,0	45,6	1
480520	FRANCILENE RODRIGUES DE OLIVEIRA	0,0	1	18,0	0,0	18,0	1
488629	FRANCINE ALESSANDRA GRACIA MENNA	349,2	3	49,1	5,0	403,3	3
457987	FRANCINE ALVES DA ROSA	473,3	4	50,0	0,0	523,3	4
483678	FRANCINE ANDREA DOS SANTOS BUGLIA	69,1	1	50,0	100,0	219,1	2
276790	FRANCINE APARECIDA DE LIMA	495,0	4	38,0	100,0	633,0	5
494831	FRANCINE APARECIDA DE LIRA	29,5	1	45,9	0,0	75,4	1
495307	FRANCINE APARECIDA PIRES MARTINS	115,1	1	46,0	245,0	406,1	3
490690	FRANCINE APARECIDA POLI MOREIRA	39,8	1	42,0	100,0	181,8	2
476795	FRANCINE APARECIDA SABALLERO DANTAS	326,9	3	28,0	0,0	354,9	3
510888	FRANCINE CAVALHEIRO MARTINS DE ALMEIDA	0,0	1	27,6	0,0	27,6	1
459610	FRANCINE CRISTINA ALBUQUERQUE	146,7	1	40,0	110,0	296,7	2
465351	FRANCINE DE CAMARGO	243,3	2	50,0	0,0	293,3	2
276154	FRANCINE DE CASSIA FLORIDO	475,5	4	50,0	0,0	525,5	4
407408	FRANCINE DE SOUZA TAKEMURA	717,5	5	49,0	15,0	781,5	6
457170	FRANCINE DINIZ DE CAMPOS	402,7	3	35,0	0,0	437,7	3
460635	FRANCINE ELI BARBOSA	350,6	3	50,0	0,0	400,6	3
457189	FRANCINE GONZALES RODRIGUES REAL MIRANDA	390,7	3	50,0	100,0	540,7	4
486804	FRANCINE LEANDRO DA SILVA	160,9	2	26,8	0,0	187,7	2
484917	FRANCINE PENEDO MENDES	107,9	1	50,0	0,0	157,9	2
501528	FRANCINE REZANI	24,9	1	50,0	0,0	74,9	1
462689	FRANCINE ROBERTA PEREIRA	51,9	1	12,0	0,0	63,9	1
521340	FRANCINE SALLES DE CAMARGO	0,0	1	5,9	140,0	145,9	1
432364	FRANCINE SANCHES DE OLIVEIRA	551,7	4	50,0	0,0	601,7	5
510306	FRANCIS HENRIQUE DOS SANTOS	0,0	1	41,8	5,0	46,8	1
433220	FRANCIS PAULO DE SAMPAIO	297,5	2	50,0	0,0	347,5	3
495994	FRANCISCA APARECIDA DE ATAIDE	136,9	1	43,0	30,0	209,9	2
460813	FRANCISCA PEREIRA DE LIMA	278,3	2	40,5	0,0	318,8	3
133043	FRANCISCO ALBERTO B MAIA	1108,0	8	50,0	3,0	1161,0	8
121720	FRANCISCO CARLOS BUENO	1399,9	9	50,0	0,0	1449,9	9
91782	FRANCISCO CARLOS CORRALES	1215,9	9	50,0	0,0	1265,9	9
107638	FRANCISCO CARLOS REDONDO	1130,0	8	40,0	0,0	1170,0	8
142840	FRANCISCO CARLOS RODRIGUES DA SILVA	899,8	6	49,9	0,0	949,7	7
460821	FRANCISCO DANTAS	296,3	2	42,5	70,0	408,8	3
285730	FRANCISCO DE ASSIS ASSAF	599,5	4	0,0	0,0	599,5	4
174750	FRANCISCO DE CASTRO FILHO	728,4	5	50,0	0,0	778,4	6
121614	FRANCISCO ELIAS TEIXEIRA	844,4	6	0,0	0,0	844,4	6
122734	FRANCISCO ITAMAR MATIAS DA SILVA	1041,0	7	50,0	0,0	1091,0	8
217743	FRANCISCO JOSE DINIZ DA ROCHA	535,4	4	0,0	0,0	535,4	4
505353	FRANCISCO MORATO DE LARA	14,4	1	50,0	0,0	64,4	1
463855	FRANCISCO NERI MACHADO FILHO	180,0	2	50,0	170,0	400,0	3
74233	FRANCISCO PENHALVER FILHO	1114,0	8	50,0	0,0	1164,0	8
88471	FRANCISCO PICHU FATIMA MARTINES	1115,3	8	0,0	0,0	1115,3	8
67148	FRANCISCO RAMOS CORREA	1183,1	8	50,0	0,0	1233,1	9
485239	FRANCISCO SOTO GONGORA	1,6	1	0,0	0,0	1,6	1
100404	FRANCISCO TODERO NETO	1035,0	7	50,0	0,0	1085,0	8
280186	FRANCISMARI APARECIDA MILCHE HORIE	646,5	5	40,0	0,0	686,5	5
411375	FREDERICO GRIZZI DE CAMPOS	708,5	5	50,0	0,0	758,5	6
515901	FREDERSON VIEIRA MAIA	0,0	1	29,0	0,0	29,0	1
63754	FUMIO KUROKAWA	1680,0	9	50,0	0,0	1730,0	9
504543	GABRIEL OLIVEIRA DE ALENCAR	43,8	1	50,0	5,0	98,8	1
74837	GABRIEL ROBERTO PEREIRA	720,0	5	0,0	0,0	720,0	5
475977	GABRIELA ALVES CORDEIRO	210,9	2	50,0	0,0	260,9	2
510900	GABRIELA ATHAYDE GRILO	0,0	1	33,6	0,0	33,6	1
521740	GABRIELA AYRES DOS SANTOS CHAGAS	0,0	1	0,0	0,0	0,0	1
469020	GABRIELA BOTELHO ANTONIO	273,9	2	50,0	25,0	348,9	3
493347	GABRIELA DIAS LUSTOSA	92,9	1	42,5	40,0	175,4	2
518960	GABRIELA DIAS MACHADO	0,0	1	12,9	0,0	12,9	1
450273	GABRIELA FERNANDA LOBO	269,7	2	50,0	180,0	499,7	4
478267	GABRIELA NAOMI YONAHA	257,8	2	42,0	0,0	299,8	2
428014	GABRIELA REGINA DE CASTRO	315,0	3	50,0	0,0	365,0	3
435061	GABRIELA STRAMANDINOLI DEAMATIS	468,3	4	50,0	0,0	518,3	4
491697	GABRIELLA PEREIRA GONCALVES	102,5	1	50,0	0,0	152,5	2
480504	GALILEU DE OLIVEIRA	357,7	3	50,0	0,0	407,7	3
518510	GEDEAO AZZOLA MIRANDA	0,0	1	16,4	0,0	16,4	1
472390	GEDSON ROSA SILVA	106,7	1	50,0	0,0	156,7	2
510861	GEICE APARECIDA BOSCO BERTIN	0,0	1	0,0	170,0	170,0	2
448333	GEISSON RICARDO MARTINS FLORES	350,5	3	50,0	20,0	420,5	3
486340	GELSON PONTES DE OLIVEIRA	34,7	1	0,0	0,0	34,7	1
152625	GENI MARCHI PAES	1127,9	8	50,0	0,0	1177,9	8
140627	GENILSON ANTONIO RIBEIRO	1613,6	9	50,0	0,0	1663,6	9
127647	GENILSON ANTUNES PEDROSO	1452,5	9	40,0	0,0	1492,5	9
517017	GENTIL RAMOS CESAR JUNIOR	0,0	1	25,1	40,0	65,1	1
472820	GEORGE LUIS DE CAMARGO	123,1	1	50,0	0,0	173,1	2
442904	GEORGIA TATIANE DE ALMEIDA SILVA	265,7	2	50,0	100,0	415,7	3
295779	GEOVANA COSTA VIEIRA CHAGAS	756,0	6	50,0	0,0	806,0	6
475420	GEOVANA FERNANDES AMARO	81,2	1	50,0	20,0	151,2	2
287105	GERALDA PAZ AZEVEDO LIMA	639,5	5	46,0	0,0	685,5	5
72311	GERALDO APARECIDO DE OLIVEIRA	1190,0	8	50,0	0,0	1240,0	9
82708	GERALDO BAPTISTA BENETTE	1090,0	8	49,0	0,0	1139,0	8
141178	GERALDO JOSE SIMOES	1495,0	9	50,0	0,0	1545,0	9
42234	GERALDO LUIZ SALLES	1605,4	9	40,0	0,0	1645,4	9
501536	GERALDO MOISES DE SOUSA	120,9	1	45,0	0,0	165,9	2
203335	GERCILEI ADRIANA FACCO FERRI	949,0	7	47,0	0,0	996,0	7
522126	GERSILENE CIMARELLI PEREIRA	0,0	1	2,0	60,0	62,0	1
138681	GERSON CARLINO JUNIOR	1259,5	9	50,0	0,0	1309,5	9
108510	GERSON DA SILVA	1239,2	9	40,0	0,0	1279,2	9
285749	GERSON DE SOUZA	365,5	3	0,0	0,0	365,5	3
213845	GERSON GONCALVES DOS SANTOS	710,0	5	50,0	0,0	760,0	6
502249	GERSON JORGE	104,4	1	50,0	80,0	234,4	2
141089	GERSON PRADO	1224,0	9	0,0	0,0	1224,0	9
285757	GERSON ROSA DE CASTRO DIAS	812,5	6	48,0	0,0	860,5	6
276960	GERSON SIMOES NOVO	578,5	4	19,8	0,0	598,3	4
428952	GESCIAN DE MELO ARAUJO	350,0	3	50,0	0,0	400,0	3
139238	GESER ALVES CARDOSO	1025,0	7	50,0	0,0	1075,0	8
445792	GESIANE ANTUNES DE O DE PAULA SILVEIRA	533,0	4	50,0	0,0	583,0	4
150690	GESIEL DA SILVA GONCALVES	527,4	4	20,0	0,0	547,4	4
516185	GESSE LUIZ DE FARIAS JUNIOR	0,0	1	27,7	0,0	27,7	1
498934	GESSICA NAUFEL DO NASCIMENTO	9,5	1	17,0	0,0	26,5	1
114936	GESSONI DE FATIMA ROD DO LAGO	1245,0	9	46,0	0,0	1291,0	9
503180	GIANA CARLA MARQUES ERCOLIM	217,0	2	50,0	105,0	372,0	3
291234	GIANE APARECIDA ROCHA	446,5	3	50,0	0,0	496,5	4
273341	GIANE APARECIDA SALES DA SILVA MOTA	975,9	7	31,0	0,0	1006,9	7
431104	GIANE BLEZINS DE ARAUJO	561,7	4	50,0	0,0	611,7	5
514271	GIANE CELIA ROSA CAMARGO	0,0	1	11,0	100,0	111,0	1
512910	GIANE DA GRACA	0,0	1	37,4	0,0	37,4	1
267520	GIANE MENK MARTINS	812,0	6	49,0	0,0	861,0	6
131873	GIANE PORTAS SANTANA BATISTA	1193,7	8	50,0	70,0	1313,7	9
294160	GIANE RODRIGUES DA CUNHA	516,0	4	50,0	0,0	566,0	4
513402	GICELE CATARINA DE OLIVEIRA	0,0	1	29,1	0,0	29,1	1
448783	GIDALVA APARECIDA VIEIRA CORDEIRO	205,3	2	50,0	10,0	265,3	2
459157	GILBERTO DE SOUZA DOMINGUES	147,8	1	50,0	0,0	197,8	2
140589	GILBERTO HEBER PAGLIARINI DE ALMEIDA	989,5	7	0,0	0,0	989,5	7
78166	GILBERTO JOSE DE SOUZA	1146,0	8	28,0	0,0	1174,0	8
130150	GILBERTO KOMOGUCHI OGATA	1140,0	8	50,0	100,0	1290,0	9
298980	GILBERTO MACIEL RAMOS	402,5	3	50,0	0,0	452,5	4
412746	GILBERTO MACIEL RAMOS	662,5	5	50,0	0,0	712,5	5
402937	GILBERTO ROQUE	393,0	3	24,0	0,0	417,0	3
439822	GILBERTO TADEI	215,8	2	50,0	0,0	265,8	2

62006	GILBERTO VIEIRA AYRES DE CAMPOS	1283,5	9	50,0	0,0	1333,5	9
84492	GILBERTO WOPPE	1064,4	8	50,0	0,0	1114,4	8
448031	GILCELIA APARECIDA DA SILVA	308,2	3	50,0	40,0	398,2	3
489056	GILCILENE DA SILVA CORDEIRO CORREA	35,6	1	50,0	170,0	255,6	2
476019	GILMA APARECIDA DOS SANTOS	202,5	2	50,0	195,0	447,5	3
92029	GILMAR ANTUNES PEDROSO	1344,5	9	20,0	0,0	1364,5	9
218804	GILMAR APARECIDO BELLINI	993,0	7	7,0	0,0	1000,0	7
488688	GILMAR BRAGA DOS SANTOS	154,2	2	50,0	0,0	204,2	2
139270	GILMAR EZEQUIEL SOUZA OLIVEIRA	1453,0	9	40,0	0,0	1493,0	9
507461	GILMAR FELIPE PICCIN DE LIMA	0,0	1	45,6	0,0	45,6	1
503458	GILMAR LINO DOS SANTOS	279,0	2	38,0	0,0	317,0	3
137570	GILMAR MIANTI	961,5	7	50,0	35,0	1046,5	7
169579	GILMAR RIBEIRO DE MORAIS	500,5	4	0,0	0,0	500,5	4
482744	GILMAR TEIXEIRA DA COSTA	66,7	1	4,1	0,0	70,8	1
269077	GILMARA CONCEICAO DA COSTA ALEXA	726,4	5	50,0	0,0	776,4	6
437145	GILMARA DAS GRACAS MARIANO DOS SANTOS	242,2	2	50,0	0,0	292,2	2
221325	GILMARA ELIANA CAIXEIRO	959,5	7	50,0	0,0	1009,5	7
446039	GILMARA TOMAZ GONCALVES	222,7	2	47,0	0,0	269,7	2
426097	GILSEMARA VASQUES RODRIGUES ALMENARA	545,8	4	50,0	0,0	595,8	4
411880	GILSIMAR CRISTIANO MAIA	622,9	5	40,0	0,0	662,9	5
87840	GILSON APARECIDO BORGES CORREA	694,0	5	0,0	0,0	694,0	5
122254	GILSON CHIAROTTI	917,0	7	50,0	0,0	967,0	7
264130	GILSON DA SILVA JUNIOR	895,0	6	50,0	0,0	945,0	7
466030	GILSON FERREIRA SILVA	115,2	1	48,0	0,0	163,2	2
138959	GILSON GONCALVES DIAS	1045,0	7	42,2	0,0	1087,2	8
119300	GILSON RICARDO MACHADO	840,0	6	48,0	0,0	888,0	6
125342	GILZA ANTONIO DE SOUZA	1050,0	8	38,0	0,0	1088,0	8
513046	GILZANA LIMA	0,0	1	37,4	0,0	37,4	1
469136	GIOVANA BUDART	173,3	2	35,5	55,0	263,8	2
428022	GIOVANA CAMILA GARCIA CORREA	483,6	4	48,0	30,0	561,6	4
507674	GIOVANA PEREIRA LISBOA	0,0	1	16,1	0,0	16,1	1
435517	GIOVANA POLIZELLO MACHADO	553,3	4	46,5	0,0	599,8	4
475985	GIOVANNA LIPPI GUIMARAES	260,6	2	43,5	40,0	344,1	3
268895	GIRLENE OLIVEIRA ASSIS	887,5	6	50,0	0,0	937,5	7
494564	GISELA MOREIRA	25,0	1	0,0	0,0	25,0	1
508875	GISELDA GARCIA DE OLIVEIRA	0,0	1	33,5	0,0	33,5	1
516800	GISELDA NUNES DA SILVA GABRIEL	0,0	1	25,1	140,0	165,1	2
190772	GISELE AGLAE DE ARRUDA	577,3	4	0,0	0,0	577,3	4
475853	GISELE AMAZONAS DE ALMEIDA	265,8	2	50,0	150,0	465,8	4
496052	GISELE ANSELMO FERRARI	285,0	2	40,0	0,0	325,0	3
442912	GISELE APARECIDA DA SILVA	216,8	2	47,0	0,0	263,8	2
514743	GISELE APARECIDA DA SILVA QUINI	0,0	1	23,9	0,0	23,9	1
269484	GISELE APARECIDA FIGUEIREDO OLIVEIRA	685,0	5	38,0	0,0	723,0	5
402953	GISELE APARECIDA KOHLER	310,0	3	0,0	0,0	310,0	3
495951	GISELE APARECIDA PEREIRA FIDENCIO	77,4	1	50,0	0,0	127,4	1
268410	GISELE APARECIDA SANCHES	689,9	5	50,0	0,0	739,9	5
463120	GISELE BELLUCCI DOS REIS	268,4	2	50,0	20,0	338,4	3
267732	GISELE CRISTIANE DE MARCHI REVEDILHO	966,0	7	49,0	0,0	1015,0	7
457286	GISELE CRISTINA DE ALMEIDA SANTOS	490,7	4	50,0	0,0	540,7	4
504217	GISELE CRISTINA DE ARRUDA MORAES	118,8	1	50,0	105,0	273,8	2
435495	GISELE CRISTINA VIOTO ASSAF	411,1	3	40,0	0,0	451,1	4
279412	GISELE CRUZ DE CAMARGO	875,8	6	35,0	0,0	910,8	7
514107	GISELE DA SILVA CREMASCO	0,0	1	9,0	70,0	79,0	1
470584	GISELE DAIANE OLIVEIRA	286,6	2	50,0	0,0	336,6	3
515928	GISELE DE FREITAS	0,0	1	0,0	100,0	100,0	1
508972	GISELE DE OLIVEIRA RAIMUNDO	0,0	1	43,7	0,0	43,7	1
432593	GISELE DOMINGUES DO AMARAL FRANQUIS	222,2	2	46,0	0,0	268,2	2
514751	GISELE ETELVINA BARROS	0,0	1	28,4	110,0	138,4	1
454287	GISELE FERNANDA ALEXANDRINO DA SILVA	343,7	3	50,0	0,0	393,7	3
510870	GISELE FERNANDA NOBREGA DE SALLES	0,0	1	39,6	0,0	39,6	1
267503	GISELE FRANCA DE PAULA MOYSES	809,0	6	43,5	0,0	852,5	6
483856	GISELE IAJUC FIEL	214,8	2	50,0	75,0	339,8	3
426747	GISELE KARIN DE MORAES	557,5	4	50,0	0,0	607,5	5
493266	GISELE MAGOGA BAPTISTA	214,4	2	39,0	145,0	398,4	3
478909	GISELE MARIA ALMEIDA DE LIMA CAMPOS	53,3	1	22,0	0,0	75,3	1
409729	GISELE MARIA FERREIRA DE SALLES	355,2	3	37,5	53,5	446,2	3
406371	GISELE MARIA PELARINI VASQUEZ	546,0	4	50,0	0,0	596,0	4
446047	GISELE MARTINS CORREA DE ANDRADE	363,0	3	42,0	0,0	405,0	3
458584	GISELE MARTINS GONCALVES MURAKAMI	486,7	4	50,0	0,0	536,7	4
499914	GISELE NUNES CASAGRANDE GONZALES	201,4	2	44,0	40,0	285,4	2
446691	GISELE REGINA MORA	417,3	3	6,0	0,0	423,3	3
494122	GISELE RIBEIRO	44,1	1	50,0	30,0	124,1	1
444796	GISELE RODRIGUES JACOB	72,6	1	46,0	0,0	118,6	1
480695	GISELE SALGADO BATISTA	47,2	1	17,0	0,0	64,2	1
169986	GISELE SAMARRA	674,0	5	43,0	0,0	717,0	5
428030	GISELE SILVEIRA MEDEIROS	405,0	3	50,0	0,0	455,0	4
463340	GISELE TAMAIO DE ALMEIDA	182,3	2	50,0	250,0	482,3	4
514263	GISELE TEIXEIRA DOS SANTOS	0,0	1	14,0	0,0	14,0	1
173967	GISELE UNTERKIRCHER RIBEIRO	797,5	6	49,0	0,0	846,5	6
442602	GISELE XAVIER SAMPAIO	332,3	3	47,0	0,0	379,3	3
128392	GISELI BUENO	1225,6	9	40,0	0,0	1265,6	9
457553	GISELI MORELLI TREVISAN	200,7	2	50,0	45,0	295,7	2
428049	GISELLE FERNANDA MENDES	458,0	4	50,0	40,0	548,0	4
262552	GISLAINE ANTUNES DE OLIVEIRA LIMA	815,5	6	50,0	0,0	865,5	6
494793	GISLAINE APARECIDA DE MORAES MARIANO	211,2	2	50,0	25,0	286,2	2
265616	GISLAINE APARECIDA ROQUE DE OLIV	708,0	5	41,0	80,0	829,0	6
289698	GISLAINE BENEDITO DE ALMEIDA	840,0	6	50,0	0,0	890,0	6
118770	GISLAINE CRISTINA DURIGAN BOFF	1245,0	9	40,9	0,0	1285,9	9
480032	GISLAINE DE SOUZA SILVA ZARA	168,7	2	40,0	0,0	208,7	2
197416	GISLAINE DIAS	998,5	7	50,0	0,0	1048,5	7
442920	GISLAINE DOS SANTOS FERREIRA	220,8	2	50,0	40,0	310,8	3
516967	GISLAINE FRANCO MARTINS	0,0	1	22,2	0,0	22,2	1
500645	GISLAINE MACHADO	127,3	1	24,5	0,0	151,8	2
450842	GISLAINE TEIXEIRA DA CUNHA SAEZ	472,9	4	45,0	0,0	517,9	4
509391	GISLAINE TEIXEIRA DE SOUSA	0,0	1	28,5	0,0	28,5	1
262560	GISLAINE VIEIRA FLORENTINO	784,5	6	50,0	0,0	834,5	6
436319	GISLEINE QUINTINO DE CAMARGO	208,2	2	50,0	145,0	403,2	3
522290	GISLENE APARECIDA FERNANDES	0,0	1	1,9	130,0	131,9	1
433344	GISLENE APARECIDA VICENTIN	68,2	1	37,0	140,0	245,2	2
485948	GISLENE DAS CHAGAS DEVIDE	244,8	2	42,0	40,0	326,8	3
485360	GISLENE SALES DA SILVA	266,5	2	29,5	50,0	346,0	3
428960	GISLENI ROMANI	434,0	3	49,0	70,0	553,0	4
446705	GISSELE APARECIDA ROSA SAJOTTI	184,8	2	50,0	0,0	234,8	2
445075	GISSILANIA DE SIQUEIRA ALMEIDA	476,0	4	50,0	0,0	526,0	4
264920	GIULIANA COSTA RIBEIRO	923,5	7	45,0	0,0	968,5	7
455984	GIULIANA COSTA RIBEIRO	411,0	3	45,0	55,0	511,0	4
475926	GIULIANNI DALVA DE LA POZZA	160,9	2	47,0	0,0	207,9	2
438630	GIULLIANY GOMES NICOLETI	150,9	2	34,0	0,0	184,9	2
285765	GIUSEPE ALEXANDRO BONA	843,5	6	50,0	0,0	893,5	6
406681	GIVANILDO ROCHA DE OLIVEIRA	761,5	6	48,0	0,0	809,5	6
433085	GIZELA SIMONE POSSIGNOLO DE OLIVEIRA	535,3	4	40,0	0,0	575,3	4
290971	GIZELDA MARIA DE OLIVEIRA	653,0	5	50,0	0,0	703,0	5
518587	GLADIUS ALEXANDRE POSTINICOFF CAGLIA	0,0	1	16,4	5,0	21,4	1
277541	GLAUBER GOMES DE OLIVEIRA	701,0	5	47,0	10,0	758,0	6
493002	GLAUCE CRISTIANE RIBEIRO	145,8	1	50,0	0,0	195,8	2
170330	GLAUCE DE MEDEIROS PASSOS	529,4	4	0,0	0,0	529,4	4
484569	GLAUCE GREGORIO BARBOSA TAVARES	0,0	1	3,5	0,0	3,5	1
481985	GLAUCE JANE NERY GRIFFO DOS SANTOS	70,1	1	46,0	0,0	116,1	1
504608	GLAUCE MENONI HONORATO	338,8	3	50,0	0,0	388,8	3
464983	GLAUCIA AMENDOLA FULLMANN DAVANSO	280,2	2	50,0	0,0	330,2	3
198927	GLAUCIA APARECIDA DE BARROS	1195,8	8	50,0	0,0	1245,8	9
494408	GLAUCIA APARECIDA ROCHA PIMENTEL	228,5	2	44,5	65,0	338,0	3
266019	GLAUCIA CRISTINA DE CASTRO	1058,0	8	5,0	0,0	1063,0	8
114480	GLAUCIA CRISTINA RIBEIRO UMEZU	1207,0	9	50,0	0,0	1257,0	9
478380	GLAUCIA CRISTINA ROSA VICENTIM	104,0	1	29,5	0,0	133,5	1
468911	GLAUCIA KOZIKOSKI DE LIMA	303,8	3	46,3	0,0	350,1	3
464860	GLAUCIA MARIA DE ALMEIDA SANTOS	250,8	2	49,0	170,0	469,8	4
403046	GLAUCIA MARIA ROSA DOS SANTOS	530,5	4	27,0	0,0	557,5	4
445270	GLAUCIA REGINA GONCALVES BUENO BUGANZA	325,9	3	50,0	0,0	375,9	3
455860	GLAUCIA RENATA ALBAROSSI SCARPELLI	407,1	3	50,0	0,0	457,1	4
76252	GLAUCIA RIZZI PEREIRA	1145,0	8	27,0	0,0	1172,0	8
287296	GLAUCIA VALERIA BORGES DA SILVA	823,5	6	50,0	0,0	873,5	6
449615	GLAUCILENE RODRIGUES DA MOTA	318,8	3	41,3	0,0	360,1	3
434456	GLAUCIO OUCHAR	201,7	2	40,0	0,0	241,7	2
483244	GLEICE BASSETTO	187,5	2	50,0	125,0	362,5	3
196517	GLEICE CASSILO CARLOS DE MELO	1204,1	9	33,0	0,0	1237,1	9
501552	GLEICE MACHADO	291,6	2	50,0	50,0	391,6	3
515189	GLEICI ELIZABETH AYUSO SERAFIM	0,0	1	27,1	0,0	27,1	1
481667	GLEIDE DIAS SANTORO DANIEL	35,0	1	30,4	0,0	65,4	1
262501	GLEIDJANE MACIEL DE LLA CRUZ	817,0	6	50,0	0,0	867,0	6
292737	GLEIDSON WIDER ANDRADE	766,7	6	50,0	0,0	816,7	6
454821	GLORIA ADELAIDE GONCALVES RODOLPHO	451,5	4	50,0	40,0	541,5	4
469632	GLORIA MARQUES TIBURCIO	0,0	1	50,0	0,0	50,0	1
474601	GLYNNIS CHRISTIANI FORTES VIEIRA	273,7	2	49,7	125,0	448,4	3
448341	GRACIANE LISSANDRA NEVES DE PAULA	396,0	3	50,0	5,0	451,0	4
453868	GRACIELA DE CASSIA MAXIMO VIEIRA	461,5	4	50,0	0,0	511,5	4
493096	GRACIELA ELOISA MELO MARQUES	345,8	3	49,0	0,0	394,8	3
483570	GRACIELE DA SILVA BRAZ	69,0	1	44,0	0,0	113,0	1
499922	GRACIELI ANA LEME	26,4	1	36,0	100,0	162,4	2
431945	GRACIELLE CRISTINA ROCHA MARCELINO	540,0	4	47,0	0,0	587,0	4
521707	GRACIENE FRANCISCA DE SANTANA	0,0	1	1,0	0,0	1,0	1
495315	GRACILDA MARIA DE LIMA	67,3	1	39,0	210,0	316,3	3
478712	GRASCIELLY SAN ROMAN CONTE	74,3	1	47,0	0,0	121,3	1
511949	GRASIELA MORENO LOPES OLIVEIRA	0,0	1	39,5	0,0	39,5	1
454295	GRASIELE APARECIDA DOS SANTOS FERREIRA	465,0	4	40,0	10,0	515,0	4
503385	GRASIELE RODRIGUES DE GOES	40,8	1	50,0	15,0	105,8	1
473281	GRAZIELA CERVEKOW PACELLI AZZOLA	178,1	2	46,0	40,0	264,1	2
486863	GRAZIELA CORREA LOURENCO DE GOES	85,0	1	50,0	0,0	135,0	1
518188	GRAZIELA CORSI	0,0	1	18,4	0,0	18,4	1
425627	GRAZIELA DE ALMEIDA SOARES MESSIAS	340,5	3	50,0	0,0	390,5	3
509413	GRAZIELA DE CAMARGO CARVALHO	0,0	1	43,7	100,0	143,7	1
436653	GRAZIELA GEMIGNANI PIAZZA	490,8	4	50,0	0,0	540,8	4
510241	GRAZIELA MONTEIRO DE ALMEIDA MOREIRA	0,0	1	41,8	0,0	41,8	1
475900	GRAZIELA RAYMUNDO DA SILVA	125,8	1	50,0	0,0	175,8	2
514719	GRAZIELE APARECIDA DA SILVA	0,0	1	21,4	100,0	121,4	1
508883	GRAZIELE CARVALHO DE QUEIROZ CRUZ	0,0	1	42,0	100,0	142,0	1
507275	GRAZIELE CRISTINA POVEDA NAVARRO	0,0	1	45,6	320,0	365,6	3
413416	GRAZIELE CRISTINA ROSA FREITAS	720,4	5	40,0	0,0	760,4	6
408129	GRAZIELE DO CARMO DINIZ MOREIRA	639,1	5	30,0	0,0	669,1	5
136468	GREICE CRISTINA DOS S E CASTELLI	1108,8	8	40,0	0,0	1148,8	8
521472	GREICE DOS SANTOS BELLANO	0,0	1	5,9	0,0	5,9	1
460830	GREICY LUCI PEREZ BANDEIRA	4,0	1	0,0	0,0	4,0	1
463863	GREYCIN KARLA DE CAMARGO	195,0	2	41,0	20,0	256,0	2
444915	GUILHERME AUGUSTO CESAR	291,3	2	30,0	10,0	331,3	3
521162	GUILHERME FERNANDES FEITOSA	0,0	1	6,0	0,0	6,0	1
520026	GUILHERME HENRIQUE FERNANDES VALENTIM	0,0	1	10,7	241,0	251,7	2
482361	GUILHERME MORAIS RABELO	298,4	2	50,0	10,0	358,4	3
503865	GUILHERME PISTELLI ANTUNES	324,2	3	21,8	0,0	346,0	3
263389	GUILHERME SAFADY SAAD HOSSNE	897,5	6	50,0	0,0	947,5	7
507445	GUILHERMINA MONTEIRO	0,0	1	38,8	270,0	308,8	3
478828	GUIOMAR HONORATO DOS SANTOS	146,9	1	50,0	100,0	296,9	2
223204	GUMAR BASSO DE MORAES	915,7	7	50,0	0,0	965,7	7
90654	GUMERCINDO BASSO JUNIOR	1510,0	9	50,0	0,0	1560,0	9
498926	GUSTAVO AURELIO MONTEIRO FURLANI	28,8	1	50,0	10,0	88,8	1
504659	GUSTAVO DE ALMEIDA PRADO BORTOLUCCI	39,8	1	49,0	299,0	387,8	3
442980	GUSTAVO GALVAO	239,8	2	50,0	0,0	289,8	2
501560	GUSTAVO GRANDE ALVES	346,6	3	50,0	0,0	396,6	3
520018	GUSTAVO GRILLO AMARAL ARRUDA	0,0	1	10,7	0,0	10,7	1
486324	GUSTAVO HENRIQUE DE ABREU MARTINS	161,7	2	50,0	0,0	211,7	2
500653	GUSTAVO XISTO BRITTO MACEDO	127,3	1	50,0	0,0	177,3	2
98396	HAILTON RAIMUNDO	1146,8	8	50,0	0,0	1196,8	8
466544	HALBERT VILLALBA	447,5	3	48,0	0,0	495,5	4
82457	HAMILTON FRANCISCO DE CASTRO	1113,0	8	50,0	0,0	1163,0	8
442998	HARABEL MORALLI DE ARRUDA KASPAR	305,8	3	40,0	0,0	345,8	3
189650	HARLEY SOARES DA ROSA	998,4	7	50,0	0,0	1048,4	7
91820	HAROLDO BATISTA	1015,0	7	50,0	0,0	1065,0	8
139181	HAROLDO FRANCISCO RODOLFO	1305,0	9	50,0	0,0	1355,0	9
291692	HAROLDO NARDI	329,5	3	0,0	0,0	329,5	3
135739	HAROLDO ROMERA GERALDO	1629,0	9	50,0	0,0	1679,0	9
427115	HAUDREI JOISE VIEIRA DE OLIVEIRA	463,2	4	40,0	0,0	503,2	4
491450	HECTOR PONTES PROENCA	44,9	1	50,0	100,0	194,9	2
481268	HEDINEIA BATISTA DE SOUZA	37,4	1	0,0	0,0	37,4	1
222933	HEIDE MARIA GOLOB CARNEIRO DA CUNHA	1133,0	8	42,0	0,0	1175,0	8
478445	HEIDE MARIA GOLOB CARNEIRO DA CUNHA	345,8	3	39,0	0,0	384,8	3
73385	HEITOR NASCIMENTO DE OLIVEIRA	1334,5	9	50,0	0,0	1384,5	9
134597	HEITOR RAIMUNDO DOS SANTOS	1542,2	9	36,0	0,0	1578,2	9
463871	HELANA CRISTINA FERRAZ	238,5	2	44,0	0,0	282,5	2
492901	HELARA BATISTA ROSA	25,9	1	32,0	195,0	252,9	2
518463	HELBIO MARIANO DA SILVA	0,0	1	15,7	0,0	15,7	1
491301	HELDES RODRIGUES DOS SANTOS	80,9	1	46,0	0,0	126,9	1
413610	HELEN BENITES BIADOLA DE OLIVEIRA	634,3	5	0,0	0,0	634,3	5
272108	HELEN CRISTIANE FRANCO	880,5	6	50,0	0,0	930,5	7
488661	HELEN CRISTINA DE BARROS	48,2	1	42,5	140,0	230,7	2
462697	HELEN CRISTINA SAID SANTOS	128,1	1	0,0	0,0	128,1	1
459629	HELEN PRISCILA ROSTELATO	160,5	2	44,0	0,0	204,5	2
443013	HELENA CABRAL PONTAROLLI	253,5	2	50,0	0,0	303,5	3
172731	HELENA DE LIMA	1056,0	8	50,0	0,0	1106,0	8
491875	HELENA FERNANDES TRUJILLO MELLO	212,9	2	12,0	40,0	264,9	2
474288	HELENA FERREIRA SOLLA	97,5	1	40,0	190,0	327,5	3
86380	HELENA MARIA DE CAMARGO SILVA	1806,1	9	40,0	0,0	1846,1	9
496010	HELENA MARIA SILVA ROMERO	122,9	1	28,5	80,0	231,4	2
276880	HELENA MIEKO YAMAMOTO TAMURA	168,7	2	50,0	85,0	303,7	3
465980	HELENI APARECIDA PEREIRA DE AGUIAR ALMEI	131,2	1	41,0	0,0	172,2	2
455291	HELENICE APARECIDA DOS SANTOS	205,5	2	26,3	0,0	231,8	2
417071	HELENICE MORAES RUAS FONSECA	717,5	5	47,5	0,0	765,0	6
474423	HELENIR ROSA LIMA	405,8	3	40,0	120,0	565,8	4
265039	HELI DE CAMARGO PROENCA MARQUES	1000,0	7	50,0	0,0	1050,0	8
504438	HELIANDRO RICARDO MENEGON	25,0	1	40,0	0,0	65,0	1
146323	HELIO CARLOS DE CAMPOS	472,2	4	50,0	0,0	522,2	4
137391	HELIO CORTEZ DE ALMEIDA	1598,6	9	49,0	0,0	1647,6	9
150835	HELIO DE OLIVEIRA PIRES JUNIOR	746,0	5	50,0	0,0	796,0	6
517530	HELIO KENEDY CAMPIOTTO	0,0	1	14,3	0,0	14,3	1
490895	HELIO MARIANO	325,5	3	50,0	0,0	375,5	3
90352	HELIO MARTINS SOARES	1281,4	9	50,0	0,0	1331,4	9
493819	HELIO MATSUKAWA	214,1	2	50,0	0,0	264,1	2
71242	HELIO ROSA BALDY FILHO	1190,0	8	50,0	0,0	1240,0	9
483910	HELLEN CRISTINE BALDO	298,6	2	50,0	40,0	388,6	3
174246	HELLEN FILOMENA MORAES	822,0	6	44,0	0,0	866,0	6
169315	HELOISA AFFERRI FERNANDES PINTO	717,4	5	47,0	0,0	764,4	6
478720	HELOISA CECILIA MENDES MARIANO	203,3	2	43,0	5,0	251,3	2
291226	HELOISA DE PAULA DOS SANTOS	713,0	5	49,0	0,0	762,0	6
435940	HELOISA EUGENIA ALVES DE ARRUDA	464,2	4	0,0	0,0	464,2	4
447426	HELOISA HELENA DE CAMARGO BARROS	389,8	3	50,0	0,0	439,8	3
197084	HELOISA HELENA NOGUEIRA DOS S SCARELLI	660,0	5	50,0	240,0	950,0	7
470410	HELOISA LOEBMANN	289,9	2	50,0	0,0	339,9	3
438648	HELOISA RABELO PONTES	398,0	3	50,0	10,0	458,0	4
512333	HELOISA SIQUEIRA GARCIA	0,0	1	35,9	110,0	145,9	1
499256	HELOISA VIEIRA DE PAULA	100,0	1	38,5	0,0	138,5	1
417063	HELOISE MIRANDA CORRA	679,0	5	38,0	25,0	742,0	5
491980	HELOISE MIRANDA CORRA	196,9	2	37,0	40,0	273,9	2
411030	HELOISE PETRI SCAREL COSTA	507,5	4	50,0	0,0	557,5	4
451474	HEMERSON PATRIARCA	451,3	4	49,0	0,0	500,3	4
199168	HENRIQUE DE AGRELLA	995,1	7	44,5	0,0	1039,6	7
99945	HERCULES DE OLIVEIRA	1018,0	7	42,0	0,0	1060,0	8
447957	HERMANO FRANCISCO PATTO	201,4	2	50,0	0,0	251,4	2
519133	HERNAN ALONSO HIGUITA VASQUEZ	112,9	1	50,0	10,0	172,9	2
114995	HERVAL CASSIANO DOMINGUES	1106,6	8	50,0	0,0	1156,6	8
491239	HEVERTON ESTEVAN DA SILVA VIANA	0,0	1	0,0	0,0	0,0	1
171557	HIGINA MARIA DE ARRUDA	781,0	6	50,0	0,0	831,0	6
498233	HILDA MARIA BOTIGNON DE SÁ	223,7	2	50,0	0,0	273,7	2
94404	HILDA MARIA ROQUE	1075,0	8	50,0	0,0	1125,0	8
516509	HILDA RODRIGUES DE OLIVEIRA HONDEI	0,0	1	25,3	110,0	135,3	1
272094	HIRAM JOSE KIRK DE SANCTIS	663,0	5	26,0	0,0	689,0	5
483279	HUDSON FRANCISCO ESTEVAO	177,5	2	50,0	45,0	272,5	2

197564	HUDSON LEANDRO NUCCI	715,0	5	35,0	0,0	750,0	6
469381	HUGO PLATI ANDRADE	126,7	1	50,0	0,0	176,7	2
435770	HUMBERTO LUIZ DI PACE MARANHAO ARAUJO	539,0	4	50,0	0,0	589,0	4
81043	IAND OLIVEIRA CHEUNG	1110,0	8	50,0	0,0	1160,0	8
408013	IARA APARECIDA DE BRITO DE CAMARGO	504,5	4	50,0	0,0	554,5	4
456824	IARA BAZZO DE AGUIAR	195,6	2	50,0	130,0	375,6	3
146366	IARA CRISTINA SENHORINHO	1300,5	9	50,0	0,0	1350,5	9
290173	IARA LISCANO BASTILHOS	715,0	5	50,0	0,0	765,0	6
517270	IARA LOPES DA SILVA	0,0	1	0,0	0,0	0,0	1
458010	IARA LUCIA MACHADO CONCEICAO	4,2	1	0,0	0,0	4,2	1
507267	IARA PAQUES GUEDES PROHASKA	0,0	1	35,3	180,0	215,3	2
174459	IARA SANTORO CARDOSO MAGNO	853,0	6	40,0	40,0	933,0	7
278548	IARA VALENTE BONI DE BARROS	793,1	6	47,0	8,0	848,1	6
513682	IARALICE BORGES SIRES	0,0	1	30,7	0,0	30,7	1
134678	IBERE DO BRASIL CORDEIRO	720,0	5	16,0	0,0	736,0	5
426402	IDA MAGALI BLAZ MARTINEZ	559,0	4	50,0	0,0	609,0	5
431112	IDELZUITE AZEVEDO ALCANTARA LEME	485,7	4	50,0	0,0	535,7	4
512368	IDEYJANE BARBOSA FUNGERI	0,0	1	37,4	0,0	37,4	1
262587	IE TJIE LIAN	877,5	6	50,0	0,0	927,5	7
129313	IEDA NEVES FERREIRA	1065,0	8	33,0	0,0	1098,0	8
490682	IEDA ROSANA VAZ FELICISSIMO	47,8	1	50,0	0,0	97,8	1
115851	IGOR NOGUEIRA	1133,0	8	50,0	0,0	1183,0	8
429274	IGOR NOGUEIRA	430,0	3	50,0	0,0	480,0	4
503563	IGOR OLIVEIRA DE PAULA	262,1	2	42,2	60,0	364,3	3
507089	ILAMARCIA NORBUTAS	0,0	1	34,6	0,0	34,6	1
223441	ILDA APARECIDA GERALDI	1220,0	9	43,0	0,0	1263,0	9
265756	ILDA APARECIDA GERALDI	1095,5	8	43,0	0,0	1138,5	8
203157	ILDA MARIA MAGALHAES GARCIA	975,0	7	43,0	0,0	1018,0	7
457561	ILDA ZAIDEMAN AZAR	315,5	3	40,0	0,0	355,5	3
276901	ILDEANA AP MAGALHAES DE SOUZA	475,5	4	50,0	0,0	525,5	4
439857	ILDEVALDO TADEU DE CAMARGO OLIVEIRA	435,8	3	50,0	0,0	485,8	4
135151	ILKA ELISA SOARES SIMONETI	877,5	6	50,0	0,0	927,5	7
407416	ILSA APARECIDA CARVALHO MORAES	530,2	4	17,0	0,0	547,2	4
86690	ILZA FERNANDES FARIA	1391,7	9	0,0	0,0	1391,7	9
502486	ILZA MENDES ANHAYA DE BARROS	64,4	1	50,0	0,0	114,4	1
469977	ILZA SILVA ROVARON	206,4	2	50,0	0,0	256,4	2
514026	INA MANOELA MENDES ELPIDIO	0,0	1	32,0	0,0	32,0	1
501595	INAIARA DE PAULA AMARAL	151,6	2	50,0	0,0	201,6	2
428073	INARA VICENTE CASSU SILVA	441,7	3	50,0	40,0	531,7	4
433131	INES APARECIDA LEONCIO DE SOUZA	282,5	2	50,0	0,0	332,5	3
268127	INES APARECIDA SILVA SOUZA	833,9	6	50,0	70,0	953,9	7
125954	INES LUIZA CARACANTE	955,7	7	29,0	0,0	984,7	7
220370	INES MARIA CRESPO G PARDO DE ALEXANDRE	967,5	7	50,0	0,0	1017,5	7
403690	INES MONTEIRO SEQUIM	738,4	5	50,0	0,0	788,4	6
103772	INEZ IRANY DOS SANTOS	862,5	6	47,0	0,0	909,5	7
463138	INEZ MARQUES DIAS	441,0	3	40,0	0,0	481,0	4
503830	INGO PISKE	98,0	1	50,0	0,0	148,0	1
454600	INGRID CRISTIAN DE SOUZA	104,8	1	18,0	0,0	122,8	1
507690	INGRID CRISTIAN DE SOUZA	0,0	1	11,8	0,0	11,8	1
463880	INGRID GARCIA RODRIGUES DIAS DE SOUZA	351,0	3	33,0	105,0	489,0	4
454309	INGRID JENIFFER ALVES DE OLIVEIRA	278,7	2	50,0	70,0	398,7	3
458592	INGRID KANO ALVES	254,0	2	46,0	0,0	300,0	3
443048	INGRID ROSSOW VIDAL	298,8	2	50,0	40,0	388,8	3
437382	INGRID SCHEMER	225,0	2	50,0	0,0	275,0	2
450850	IONA AUGUSTA DE FARIA NUNES	256,7	2	35,0	0,0	291,7	2
499930	IONE APARECIDA DE OLIVEIRA SANTOS	26,4	1	50,0	0,0	76,4	1
109479	IONE APARECIDA MOREIRA XAVIER DE SOUSA	1415,5	9	39,5	0,0	1455,0	9
467443	IRACEMA ALVES DA SILVA	217,8	2	49,0	0,0	266,8	2
141372	IRACEMA ALVES DE LIMA	804,0	6	44,5	0,0	848,5	6
94200	IRACEMA DE CASSIA SOARES	640,0	5	0,0	0,0	640,0	5
407688	IRACEMA FERRARI DOS SANTOS	600,1	5	41,6	0,0	641,7	5
478259	IRACEMA PATRIOTA LEITE	377,8	3	50,0	0,0	427,8	3
488203	IRACEMA RODRIGUES DE OLIVEIRA	106,3	1	35,5	5,0	146,8	1
474180	IRACEMA ZARDETO	4,7	1	0,0	0,0	4,7	1
268038	IRAILDE SANTANA DE SOUZA	1020,0	7	50,0	0,0	1070,0	8
142280	IRANEIDE DA SILVA MIRANDA	1267,4	9	49,7	0,0	1317,1	9
141810	IRANI MIRANDA DE AGUIAR	595,5	4	0,0	0,0	595,5	4
141364	IREMAR SERAFIM DE FRANCA	969,5	7	50,0	0,0	1019,5	7
480040	IRENE APARECIDA MOREIRA CAVALCANTE DA SILVA	89,7	1	29,0	0,0	118,7	1
296279	IRENE MARIA FLORENTINO DE MORAES	730,0	5	0,0	0,0	730,0	5
428090	IRENE MARIA FLORENTINO DE MORAES	475,0	4	0,0	40,0	515,0	4
496974	IRENE MARTINS	35,6	1	50,0	0,0	85,6	1
451288	IRENE PEREIRA MENDES MARQUES	430,6	3	20,5	70,0	521,1	4
108944	IRENI DE OLIVEIRA SILVA	1042,0	7	50,0	0,0	1092,0	8
224928	IRIA DE FATIMA FLORIO	1034,2	7	19,2	0,0	1053,4	8
93440	IRINEU ANTUNES RIBEIRO	1042,5	7	50,0	0,0	1092,5	8
446063	IRIS APARECIDA MORAIS PINA	35,3	1	8,1	0,0	43,4	1
522304	IRIS DE SOUZA MACHADO	0,0	1	1,3	0,0	1,3	1
403062	IRIS DOMINGUES DE ARAUJO E SILVA	400,2	3	41,6	0,0	441,8	3
289892	IRIS ORTIZ	768,0	6	38,0	0,0	806,0	6
432992	IRMA CLAUDIA SABOYA RIBEIRO	222,6	2	50,0	0,0	272,6	2
499949	ISABEL APARECIDA DA PIEDADE	152,8	2	50,0	60,0	262,8	2
509103	ISABEL APARECIDA FALCO DE ALBUQUERQUE	0,0	1	27,5	100,0	127,5	1
451296	ISABEL CRISTINA CASTANHO VIEIRA DE LIMA	514,6	4	50,0	0,0	564,6	4
428103	ISABEL CRISTINA DA COSTA E SILVA	527,0	4	47,0	0,0	574,0	4
510047	ISABEL CRISTINA DA SILVA SANTOS	0,0	1	24,2	0,0	24,2	1
507259	ISABEL CRISTINA DE CAMPOS BORGES	0,0	1	45,6	50,0	95,6	1
265926	ISABEL CRISTINA DIAS MORAES CARDOSO	837,5	6	0,0	0,0	837,5	6
197327	ISABEL CRISTINA LACERDA MACHADO	855,0	6	28,5	75,0	958,5	7
443072	ISABEL CRISTINA PEREIRA MIGUEL	305,4	3	48,0	0,0	353,4	3
110744	ISABEL CRISTINA RODRIGUES	1132,0	8	0,0	0,0	1132,0	8
212911	ISABEL CRISTINA ROMAN GONGORA	986,4	7	50,0	0,0	1036,4	7
123722	ISABEL CRISTINA ROMUALDO PAULINO	1017,5	7	43,0	0,0	1060,5	8
521316	ISABEL CRISTINA SILVA BAPTISTA BRANDAO	0,0	1	6,7	45,0	51,7	1
180408	ISABEL CRISTINA TIROLLA DE OLIVEIRA	837,5	6	50,0	5,0	892,5	6
403550	ISABEL CRISTINA VALENTIM DOS SANTOS	426,9	3	0,0	0,0	426,9	3
265667	ISABEL CRISTINA WINCLER LOIOLA	701,0	5	50,0	150,0	901,0	7
185639	ISABEL CRISTINA YAMAWAKA	1140,0	8	50,0	0,0	1190,0	8
476671	ISABEL CRISTINE DE SOUZA HAYASHIDA	131,1	1	35,0	0,0	166,1	2
413645	ISABEL DE PAULA FREGNANI	568,0	4	42,0	40,0	650,0	5
171450	ISABEL OLIVEIRA BARBOSA	895,5	6	50,0	0,0	945,5	7
270466	ISABELA ANNUNZIATO RAMOS MAZARO	870,5	6	50,0	0,0	920,5	7
491948	ISABELA LEITE SFORCIN	27,9	1	31,0	0,0	58,9	1
277002	ISABELA MARIA BENAVIDES PITALUGA	714,5	5	47,0	0,0	761,5	6
423802	ISABELLA REIGOTA BANDEIRA DA SILVA	706,9	5	40,0	0,0	746,9	5
490569	ISABELLE COBIANCHI PEREIRA FERREIRA	372,3	3	43,5	0,0	415,8	3
195138	ISABELLE HUADA ADRIANO	795,7	6	43,0	0,0	838,7	6
92258	ISAIAS ALVES DE LIMA	1166,6	8	48,0	0,0	1214,6	9
135755	ISAIAS DE OLIVEIRA JUNIOR	1012,5	7	47,9	0,0	1060,4	8
508719	ISAIRA VIEIRA CARDOSO	0,0	1	40,5	150,0	190,5	2
102245	ISALBERTO VALENTE BOFF	1361,6	9	50,0	0,0	1411,6	9
70084	ISAQUEU VIEIRA DE BARROS	1234,6	9	40,0	0,0	1274,6	9
505329	ISILDA MOMI TEIXEIRA	0,0	1	0,0	105,0	105,0	1
436661	ISIS CAMARA BARROS TEIXEIRA	511,9	4	40,0	0,0	551,9	4
110396	ISMAEL DONIZETI FONSECA	1182,5	8	40,0	0,0	1222,5	9
494432	ISMENIA DE FATIMA SANTOS SOUZA	124,5	1	43,5	45,0	213,0	2
446071	ISTEISSE FERNANDA DE LIMA	277,8	2	39,5	0,0	317,3	3
518080	ITALO AQUILES LEME DA SILVA	0,0	1	18,4	0,0	18,4	1
492006	ITAMARA APARECIDA ALCOLEA	45,8	1	50,0	20,0	115,8	1
519923	ITANALIM CRISTINA DOS SANTOS	0,0	1	12,4	0,0	12,4	1
507437	IULY SANTANA NUNES FRANCHIN	0,0	1	42,3	0,0	42,3	1
515626	IVAN ALVES DA ROSA	0,0	1	29,0	0,0	29,0	1
79596	IVAN ANTONIO CAPELINI	1108,0	8	50,0	0,0	1158,0	8
421737	IVAN CARLOS DE OLIVEIRA	685,0	5	50,0	0,0	735,0	5
174874	IVAN GONCALVES JARDIM FILHO	747,9	5	50,0	0,0	797,9	6
434162	IVAN JOSE DOS SANTOS	417,3	3	29,0	85,0	531,3	4
478461	IVAN JOSE DOS SANTOS	183,8	2	22,0	125,0	330,8	3
478593	IVAN LUIZ ASSUMPCAO	102,9	1	50,0	170,0	322,9	3
299405	IVAN MARTIM DA SILVA	743,5	5	26,0	0,0	769,5	6
403895	IVAN SANTOS VIEIRA	669,5	5	50,0	10,0	729,5	5
521499	IVAN WILLIAM BRANCO	0,0	1	5,9	0,0	5,9	1
502478	IVANA PAULA RAMIRES ZACHARIAS	24,3	1	24,9	0,0	49,2	1
262595	IVANA REGINA MONTEIRO DA SILVA LIMA	719,5	5	43,0	0,0	762,5	6
287482	IVANETE ALVES DOS SANTOS SILVA	462,1	4	0,0	0,0	462,1	4
469390	IVANETE DOS SANTOS DE SOUZA	128,7	1	47,5	0,0	176,2	2
444567	IVANETE XAVIER SIMOES	360,8	3	50,0	0,0	410,8	3
499957	IVANI APARECIDA DA SILVA GOMES	19,4	1	50,0	40,0	109,4	1
402406	IVANI BENEDITA DE CARVALHO PROENCA	529,4	4	50,0	0,0	579,4	4
277010	IVANI DO CARMO PEQUENO BARBOSA	580,5	4	50,0	115,0	745,5	5
433336	IVANI FOGACA GIMENEZ	444,5	3	50,0	0,0	494,5	4
146714	IVANI PEREIRA DOS SANTOS	570,0	4	0,0	0,0	570,0	4
435959	IVANI RODRIGUES DE OLIVEIRA NOQUELI	384,2	3	50,0	35,0	469,2	4
401817	IVANILDA SILVEIRA DE AQUINO	762,6	6	50,0	0,0	812,6	6
287490	IVANILDO CLAUDINO GOMES	599,5	4	50,0	0,0	649,5	5
505833	IVANY STROMBECK	7,7	1	50,0	0,0	57,7	1
453876	IVETE DEOLINDA DE CAMARGO MINAMIKAWA	448,6	3	48,0	15,0	511,6	4
277029	IVETE MARIA FERNANDES CIRIACO	1037,5	7	50,0	0,0	1087,5	8
407068	IVETE MARTINS CAETANO	674,5	5	50,0	0,0	724,5	5
478780	IVETE PRATES DE ARAUJO LUIZ	76,3	1	45,0	0,0	121,3	1
185272	IVETE RIBEIRO SILVA	840,0	6	38,0	0,0	878,0	6
169978	IVO AUGUSTO GAGLIARDI	1092,4	8	41,3	0,0	1133,7	8
439881	IVONE APARECIDA ALVES DE BARROS	430,8	3	49,7	0,0	480,5	4
173932	IVONE APARECIDA CASAGRANDE	980,0	7	50,0	0,0	1030,0	7
296120	IVONE APARECIDA DUARTE ROCHA E SILVA	729,0	5	44,0	0,0	773,0	6
516916	IVONE APARECIDA GALDINO DA SILVA	0,0	1	25,1	5,0	30,1	1
493797	IVONE ARAGAO GALVES	209,1	2	50,0	0,0	259,1	2
128503	IVONE DE FATIMA ROMAN GONGORA	1240,0	9	48,0	0,0	1288,0	9
136948	IVONE FEITOSA DO NASCIMENTO	861,0	6	14,1	0,0	875,1	6
95524	IVONE GOMES BARROZO CAMARGO	1220,0	9	50,0	0,0	1270,0	9
89397	IVONE JERONIMO LEITE	690,3	5	0,0	0,0	690,3	5
175242	IVONE TEODORO PIRES	782,5	6	50,0	0,0	832,5	6
122866	IVONETE ANTONIA FRANCA DA SILVA	723,5	5	41,0	0,0	764,5	6
512538	IVONETE APARECIDA DA COSTA	0,0	1	37,4	125,0	162,4	2
508735	IVONETE BOENO DE CAMARGO OLIVEIRA	0,0	1	41,0	110,0	151,0	2
451300	IVONETE FERNANDES GONCALVES	431,6	3	39,0	0,0	470,6	4
137090	IVONETE SANTANA DE MELO	873,4	6	28,0	0,0	901,4	7
146803	IWAKI TAMURA	1134,3	8	50,0	0,0	1184,3	8
296252	IZABEL BATISTA DE OLIVEIRA	780,0	6	45,0	0,0	825,0	6
218774	IZABEL CRISTINA PEREIRA DE OLIVEIRA	926,0	7	50,0	0,0	976,0	7
103675	IZANDIL RAMIRO DO NASCIMENTO	892,3	6	0,0	0,0	892,3	6
454848	IZAURA RODRIGUES DE ALMEIDA	192,5	2	0,0	0,0	192,5	2
114260	IZILDA APARECIDA DOS SANTOS SILVA	684,7	5	0,0	0,0	684,7	5
149829	IZILDA DE FATIMA VALENCIO SILVA	1241,8	9	44,0	0,0	1285,8	9
125105	IZOLEIDE DE SOUZA BARBOSA	510,0	4	0,0	0,0	510,0	4
265942	JACI PEDRO DO NASCIMENTO	842,5	6	50,0	0,0	892,5	6
277053	JACIRA ANACLETO MENDES DE CAMPOS	796,6	6	49,0	0,0	845,6	6
277061	JACIRA ROCHA CONSTANTINO KARL	380,5	3	37,0	0,0	417,5	3
504772	JACQUELINE ARAUJO COSTA	171,3	2	48,7	0,0	220,0	2
426410	JACQUELINE HERRERA ESTEBAM LOBO	570,0	4	44,0	0,0	614,0	5
406606	JACQUELINE LIRA OLIVEIRA	707,1	5	50,0	35,0	792,1	6
267872	JACQUELINE ROSSI ALVARES RODRIGUES	885,9	6	50,0	0,0	935,9	7
518013	JACSELY DAYANE GONCALVES DOS SANTOS	0,0	1	18,4	185,0	203,4	2
515286	JADE RIVANE TOTH	0,0	1	22,1	120,0	142,1	1
488386	JAILSON LOPES DOS SANTOS	50,0	1	47,0	100,0	197,0	2
96083	JAIME MOREIRA	1038,0	7	50,0	0,0	1088,0	8
464878	JAIME RIBEIRO	215,9	2	36,0	0,0	251,9	2
500661	JAIME RODRIGUES FERREIRA JUNIOR	27,3	1	44,0	0,0	71,3	1
81540	JAIR FERREIRA	1093,0	8	50,0	0,0	1143,0	8
260681	JAIRO ORNANDES MARTINS	607,4	5	0,0	0,0	607,4	5
88447	JAMES DONALTE RODRIGUES SANTOS	1245,0	9	40,0	0,0	1285,0	9
135585	JAMES VANDERSON BUENO DE SAMPAIO	1085,5	8	43,0	0,0	1128,5	8
198900	JAMIL TEIXEIRA SANTOS JUNIOR	983,5	7	40,0	0,0	1023,5	7
403232	JAMILA KATZER TADROS MATHIAZZI	610,4	5	50,0	0,0	660,4	5
501617	JAMILE CRISTINA PIRES TEIXEIRA	23,9	1	44,0	0,0	67,9	1
266418	JAMILE MATIELO FERRAZ DE CENSO	841,0	6	35,0	0,0	876,0	6
462727	JAMILE MELLO HOLTZ GUEBERT	150,4	2	50,0	0,0	200,4	2
505280	JAMILLE NUNES ALMEIDA NISHI	160,3	2	39,0	120,0	319,3	3
123765	JAMILTON POLANZAN AILY	1015,0	7	50,0	0,0	1065,0	8
450311	JANAINA ALESSANDRA PENA	269,9	2	13,0	10,0	292,9	2
445296	JANAINA APARECIDA DE CAMARGO	417,5	3	40,0	0,0	457,5	4
488254	JANAINA APARECIDA FERREIRA B DA SILVA	52,3	1	15,0	0,0	67,3	1
513020	JANAINA CEZAR BATTINO	0,0	1	33,5	0,0	33,5	1
479425	JANAINA CRISTINA EUGENIO DINIZ	118,2	1	49,1	40,0	207,3	2
456638	JANAINA CRISTINA JAQUES	273,9	2	48,0	0,0	321,9	3
428120	JANAINA DE LOURDES GABRIEL DE SOUZA	542,5	4	47,0	0,0	589,5	4
438656	JANAINA DOS SANTOS FERREIRA	174,4	2	17,0	0,0	191,4	2
498357	JANAINA FERREIRA DOS SANTOS	128,7	1	26,0	0,0	154,7	2
437153	JANAINA HELENICE DA SILVA RASSO	182,6	2	44,5	0,0	227,1	2
437390	JANAINA LEGNAME	164,0	2	0,0	0,0	164,0	2
464380	JANAINA LETICIA DA CONCEICAO ANTUNES	0,0	1	24,0	0,0	24,0	1
261831	JANAINA MORENO LOPES PEREIRA	702,5	5	0,0	0,0	702,5	5
484054	JANAINA OLIVEIRA SANTOS	189,8	2	50,0	80,0	319,8	3
268321	JANAINA PATRICIA DE O LEITE E OLIVEIRA	924,1	7	39,0	0,0	963,1	7
426429	JANAINA SANTOS DE SOUZA	533,6	4	1,1	0,0	534,7	4
430876	JANAYNE ANDREA MARQUES DE FARIA	224,2	2	50,0	0,0	274,2	2
512430	JANDIARA FERREIRA DA SILVA SOARES	0,0	1	20,9	100,0	120,9	1
487681	JANE APARECIDA DE OLIVEIRA GENEROSO	38,0	1	35,0	0,0	73,0	1
514662	JANE DOMELIA FROIS	0,0	1	32,9	100,0	132,9	1
428138	JANE DROICHI DE ALMEIDA	503,0	4	50,0	0,0	553,0	4
268313	JANE FREIRE DE OLIVEIRA	788,0	6	50,0	105,0	943,0	7
148350	JANE MAIA TEDESCO	1097,3	8	26,6	0,0	1123,9	8
519435	JANE MEIRE PELICER ARRUDA	0,0	1	12,4	0,0	12,4	1
501633	JANE SANCHES	15,9	1	50,0	70,0	135,9	1
137472	JANE TOZI DE ABREU	724,5	5	39,0	0,0	763,5	6
468245	JANE VALE DOS REIS	118,9	1	50,0	0,0	168,9	2
470428	JANELIZ CABRAL ZANARDI	115,8	1	49,0	0,0	164,8	2
412975	JANET JUNKO YUI	701,7	5	40,0	0,0	741,7	5
106208	JANETE ALHER JOAO	1433,3	9	50,0	0,0	1483,3	9
123900	JANETE CORREA DA SILVA	900,0	7	50,0	85,0	1035,0	7
266027	JANETE CORREA DA SILVA	706,0	5	50,0	85,0	841,0	6
509871	JANETE DE FREITAS BISSOLLI	0,0	1	26,4	180,0	206,4	2
518129	JANETE DOMINGUES	0,0	1	12,1	0,0	12,1	1
406398	JANETE DOMINGUES DE OLIVEIRA	464,5	4	50,0	10,0	524,5	4
471017	JANETE MARIA PETRY	57,9	1	25,0	0,0	82,9	1
480539	JANETE MARIA PETRY	38,0	1	25,0	0,0	63,0	1
291668	JANETE MOREIRA DOS SANTOS	581,0	4	50,0	0,0	631,0	5
407432	JANETE REGINA GONCALVES OLIVEIRA	307,5	3	31,5	0,0	339,0	3
102806	JANICE DE LIMA PERES	1216,0	9	43,0	0,0	1259,0	9
277070	JANICEIA DE CASSIA L DE MORAIS	626,5	5	35,0	0,0	661,5	5
175528	JANILDA APARECIDA GABRIEL	972,7	7	50,0	0,0	1022,7	7
203530	JAQUELINE DINIZ LEITE	932,5	7	50,0	0,0	982,5	7
124621	JAQUELINE ELISABETE O VARANDA	1234,5	9	20,8	0,0	1255,3	9
220779	JAQUELINE HEIDRICH LEAL CARDOSO	968,3	7	50,0	0,0	1018,3	7
492880	JAQUELINE KELLY PAES DE ALMEIDA	45,8	1	37,0	0,0	82,8	1
516827	JAQUELINE MACHADO MEIRELES	0,0	1	25,1	5,0	30,1	1
428146	JAQUELINE MARTINS BARBERO	189,8	2	34,0	25,0	248,8	2
269433	JAQUELINE PEREIRA DE ALBUQUERQUE	854,0	6	44,0	0,0	898,0	6
509979	JAQUELINE PIRES	0,0	1	38,2	0,0	38,2	1
435703	JAQUELINE SIMOES ROSA	551,3	4	50,0	0,0	601,3	5
485310	JAQUELINE VIEIRA MURAMOTO	366,3	3	50,0	0,0	416,3	3
445466	JAQUELINE XAVIER DE GOES	486,7	4	50,0	0,0	536,7	4
498152	JARIO COSME ALVES	31,4	1	50,0	0,0	81,4	1
463898	JEAN CARLO ZICKWOLF BELATO	197,3	2	32,5	0,0	229,8	2
499213	JEAN MICHEL MASCHETO MARINS	28,8	1	49,0	0,0	77,8	1
484658	JEAN PAULO TOBIAS DA SILVA	243,7	2	50,0	65,0	358,7	3
480636	JEANE GUEDES MENDONCA FRANCO	316,2	3	41,0	50,0	407,2	3
453590	JEANETTE SANTOS DE OLIVEIRA BONAN	159,4	2	37,0	0,0	196,4	2
479409	JEANNE LAIS DUARTE BUENO ALMEIDA	288,3	2	50,0	0,0	338,3	3
486430	JEDIEL LOPES BARBOSA	32,6	1	50,0	0,0	82,6	1
231509	JEFERSON RODRIGUES	523,0	4	0,0	0,0	523,0	4
100030	JEFERSON TADEU POLANZAN AILY	970,0	7	43,3	0,0	1013,3	7
515367	JEFFERSON AMORIM	0,0	1	31,7	120,0	151,7	2
435754	JEFFERSON DA SILVA PINHEIRO GONCALVES	451,5	4	40,0	0,0	491,5	4
491476	JEFFERSON DE BARROS OLIVEIRA	39,9	1	50,0	0,0	89,9	1

261840	JEFFERSON DE OLIVEIRA DELFINO	753,5	6	50,0	0,0	803,5	6
218669	JEFFERSON KLAROSK	1069,0	8	40,0	0,0	1109,0	8
482388	JEFFERSON LUIZ OLIVEIRA DE CAMPOS	106,4	1	50,0	0,0	156,4	2
218685	JEFFERSON MARTINS	1015,3	7	31,0	0,0	1046,3	7
453604	JEFFERSON SETTI DE ALMEIDA	261,1	2	40,0	0,0	301,1	3
470657	JEISON SANCHES CUNHA	215,1	2	50,0	100,0	365,1	3
202282	JENER KANDY BAYERL BETTIM LUQUE	1169,5	8	38,5	10,0	1218,0	9
479948	JENIFFER ALVES	57,7	1	11,5	0,0	69,2	1
513631	JENIFFER KETLIN RAFAELA CARNEIRO	0,0	1	31,2	105,0	136,2	1
400950	JENY OLEGARIO DOS SANTOS	372,9	3	50,0	0,0	422,9	3
403739	JERUSA DE FATIMA PEDROSO DA SILVA	425,0	3	50,0	0,0	475,0	4
459386	JESIEL PONTES DE OLIVEIRA	273,4	2	43,0	0,0	316,4	3
515669	JESSE CORREA LEITE	0,0	1	29,0	25,0	54,0	1
503660	JESSE MEDEIRAS DA SILVA	19,2	1	50,0	0,0	69,2	1
277266	JESSICA BATISTA ROSA	87,2	1	36,5	0,0	123,7	1
473478	JESSICA CAROLINE ALVES PENA	342,7	3	48,5	30,0	421,2	3
476809	JESSICA CASTANHO DE OLIVEIRA	196,9	2	47,0	25,0	268,9	2
513500	JESSICA CRISTINA DE SOUZA OLIVEIRA	0,0	1	8,7	110,0	118,7	1
510365	JESSICA CRISTINA MANENTE DE OLIVEIRA	0,0	1	35,7	320,0	355,7	3
444931	JESSICA DANIELA PACHECO FLUMIGNAN	527,7	4	50,0	0,0	577,7	4
512350	JESSICA DE SOUSA MOURA	0,0	1	0,0	0,0	0,0	1
472790	JESSICA DOS SANTOS MACIEL	404,5	3	40,0	0,0	444,5	3
481888	JESSICA FERNANDES	98,4	1	50,0	0,0	148,4	1
428154	JESSICA GUTIERRES DE OLIVEIRA	450,0	4	47,0	0,0	497,0	4
499973	JESSICA LICIA KATZER TADROS ALO	347,8	3	50,0	0,0	397,8	3
521650	JESSICA NAIARA CAMILO DAMIAO	123,2	1	50,0	40,0	213,2	2
497601	JESSICA PAIAO BAESSO	133,3	1	50,0	0,0	183,3	2
481152	JESSICA PINHEIRO MIMI	393,8	3	50,0	10,0	453,8	4
467826	JESSICA PIRES RODRIGUES SALINAS	100,8	1	45,0	0,0	145,8	1
517238	JESSICA RENATA FRANCA ALVES	0,0	1	23,0	0,0	23,0	1
426100	JESSIMEIRE ALESSANDRA DOMINGUES C GROSSO	568,2	4	50,0	0,0	618,2	5
470665	JESUALDO DE BRITO	186,6	2	50,0	0,0	236,6	2
82333	JESUEL HENRIQUE DE MORAES	1020,0	7	50,0	0,0	1070,0	8
500670	JHONATA WILLIAM MERGIS DE OLIVEIRA	19,7	1	21,0	5,0	45,7	1
503598	JHONATAN ROBERTO LEANDRO	261,0	2	7,3	0,0	268,3	2
520948	JOABE MARTIGNAGO ALVES DA SILVA	0,0	1	7,8	0,0	7,8	1
192856	JOAMAR BERTOLLI JUNIOR	1030,5	7	40,3	0,0	1070,8	8
295795	JOANA APARECIDA RODRIGUES RIBEIRO	581,5	4	39,0	0,0	620,5	5
428162	JOANA APARECIDA RODRIGUES RIBEIRO	239,0	2	39,0	0,0	278,0	2
269441	JOANA DARC DE ALMEIDA MASCARENHAS	745,5	5	45,0	0,0	790,5	6
475438	JOANA DARC TACACHE AGUIAR	70,9	1	49,1	0,0	120,0	1
116971	JOANIN SOARES	990,0	7	50,0	0,0	1040,0	7
521758	JOANNA DE ANGELIS NOVAIS CASTRO	0,0	1	3,2	320,0	323,2	3
133990	JOAO ALBERTO DE MORAES	1530,4	9	15,0	0,0	1545,4	9
121800	JOAO ALBERTO MATHEUS	973,0	7	42,0	0,0	1015,0	7
502397	JOAO ALESSANDRO FOGACA	24,4	1	49,7	0,0	74,1	1
119687	JOAO APARECIDO GONCALVES	997,5	7	50,0	0,0	1047,5	7
413262	JOAO AUGUSTO FERRAZ DE SAMPAIO	730,5	5	48,0	0,0	778,5	6
285790	JOAO BATISTA BALDASSO FERREIRA	632,5	5	41,0	0,0	673,5	5
522002	JOAO BATISTA CRAVO DA COSTA ROCHA	0,0	1	3,1	0,0	3,1	1
153508	JOAO BATISTA DE ALMEIDA JUNIOR	1240,8	9	43,7	0,0	1284,5	9
120987	JOAO BATISTA DE OLIVEIRA	718,4	5	25,0	0,0	743,4	5
170216	JOAO BATISTA SAMPAIO NETO	993,0	7	50,0	25,0	1068,0	8
139220	JOAO BATISTA SOBRINHO	1431,3	9	0,0	0,0	1431,3	9
181374	JOAO BENEDITO MARTINS	802,5	6	50,0	0,0	852,5	6
134163	JOAO BENEDITO RIBEIRO DE CAMARGO	1490,4	9	50,0	0,0	1540,4	9
73792	JOAO CARLOS COCOZZA SIMONI	1286,0	9	50,0	0,0	1336,0	9
138592	JOAO CARLOS DA SILVA	1320,0	9	50,0	0,0	1370,0	9
439911	JOAO CARLOS DOS SANTOS	330,8	3	50,0	0,0	380,8	3
425929	JOAO CARLOS GASSNER	276,5	2	0,0	0,0	276,5	2
485018	JOAO CARLOS GASSNER	3,7	1	0,0	0,0	3,7	1
99210	JOAO CIRINEU DE ALMEIDA	880,0	6	50,0	0,0	930,0	7
170631	JOAO CLAUDINO MACHADO BRENICCI	791,5	6	50,0	0,0	841,5	6
128481	JOAO DAVID SILVA	1216,0	9	50,0	0,0	1266,0	9
204005	JOAO DE TOLEDO MARTINS	1065,0	8	50,0	0,0	1115,0	8
100005	JOAO DONIZETE DA SILVA	1045,0	7	50,0	0,0	1095,0	8
254410	JOAO DOS SANTOS VIEIRA	644,0	5	37,5	0,0	681,5	5
429304	JOAO EDSON FERREIRA	243,0	2	49,0	0,0	292,0	2
92312	JOAO FERREIRA DOMINGUES	974,0	7	15,0	0,0	989,0	7
514140	JOAO GILTON SANTOS SILVA	0,0	1	33,3	115,0	148,3	1
429002	JOAO LUIS BAPTISTELLA	443,0	3	50,0	80,0	573,0	4
65102	JOAO LUIS DE SA	1417,1	9	50,0	0,0	1467,1	9
112631	JOAO LUIZ BRANCALHONE	1280,0	9	47,0	0,0	1327,0	9
88226	JOAO LUIZ DE SOUZA AREAS	1439,2	9	50,0	0,0	1489,2	9
441185	JOAO MIGUEL PINTO	505,8	4	50,0	35,0	590,8	4
118605	JOAO NASCIMENTO FILHO	1104,6	8	50,0	0,0	1154,6	8
462735	JOAO PAULO ARAUJO VIEIRA	89,9	1	42,0	0,0	131,9	1
436459	JOAO PAULO DE JESUS	549,2	4	50,0	0,0	599,2	4
520891	JOAO PAULO DOS SANTOS	0,0	1	5,7	150,0	155,7	2
122572	JOAO PEDRO NETO	940,0	7	50,0	0,0	990,0	7
445300	JOAO RICARDO PEREIRA ENNSER	260,9	2	37,3	5,0	303,2	3
472706	JOAO VICENTE PRETEL GIORNI	271,6	2	50,0	147,0	468,6	4
499981	JOAO VIEIRA DE PAULA JUNIOR	21,4	1	39,0	0,0	60,4	1
521987	JOAQUIM ALVES DE OLIVEIRA	0,0	1	3,1	300,0	303,1	3
139033	JOAQUIM JOSE NETO	934,0	7	0,0	0,0	934,0	7
100676	JOAQUIM PEDRO LOPES	1022,0	7	50,0	0,0	1072,0	8
513712	JOCELI KIYOMI NAKAGAWA DEL CISTIA	475,1	4	40,0	0,0	515,1	4
113603	JOEL DA SILVEIRA	973,4	7	50,0	0,0	1023,4	7
71439	JOEL DE JESUS SANTANA	750,0	6	40,0	0,0	790,0	6
119113	JOEL FERREIRA RODRIGUES	960,0	7	50,0	0,0	1010,0	7
277100	JOEL GUIDONI ANDRADE	787,5	6	50,0	0,0	837,5	6
500688	JOEL TEIXEIRA DA COSTA	27,3	1	50,0	5,0	82,3	1
407246	JOELMA ANTONIA DAS NEVES	474,0	4	50,0	35,0	559,0	4
518137	JOELMA SANTOS DA SILVA	0,0	1	17,1	110,0	127,1	1
218812	JOELMA SONIA DA SILVA	990,7	7	50,0	0,0	1040,7	7
473486	JOICE APARECIDA DA CONCEICAO MOREIRA	423,2	3	49,0	0,0	472,2	4
402880	JOICE FERREIRA DOS SANTOS TEIXEIRA	749,0	5	42,0	0,0	791,0	6
510691	JOICE LOPES DIAS	0,0	1	36,6	0,0	36,6	1
441193	JOICE NASCIMENTO	139,5	1	38,0	0,0	177,5	2
446101	JOICE TORRES SANTOS MAGALHAES	24,5	1	15,5	0,0	40,0	1
505230	JOLI DE JESUS OLIVEIRA PEREIRA MACIEL	59,3	1	50,0	100,0	209,3	2
141194	JONAS PEREIRA DE CARVALHO	1286,7	9	50,0	0,0	1336,7	9
150800	JONAS RODRIGUES DA SILVA	456,0	4	0,0	0,0	456,0	4
501641	JONATAS DA SILVA	42,2	1	50,0	220,0	312,2	3
475500	JONISE DOS SANTOS REIS	95,8	1	50,0	0,0	145,8	1
174505	JORGE ALEXANDRE AFEICH FILHO	1110,0	8	50,0	0,0	1160,0	8
60704	JORGE ANTONIO DE CAMARGO	1308,0	9	0,0	0,0	1308,0	9
285820	JORGE AUGUSTO PINTO	834,5	6	46,0	0,0	880,5	6
198684	JORGE DONIZETE DUARTE	1007,5	7	50,0	0,0	1057,5	8
486421	JORGE EDUARDO BACCELLI	256,7	2	50,0	65,0	371,7	3
522096	JORGE FERNANDO BACCELLI	0,0	1	2,0	145,0	147,0	1
124370	JORGE GERALDO VEIGA	984,0	7	50,0	0,0	1034,0	7
140767	JORGE JESUS MORAES DE MATTOS	1050,5	8	50,0	0,0	1100,5	8
218820	JORGE LUIS JUNIOR	1262,1	9	40,0	0,0	1302,1	9
284963	JORGE LUIS MACHADO DE MORAES	583,5	4	50,0	0,0	633,5	5
119156	JORGE MARQUES	862,5	6	50,0	0,0	912,5	7
430906	JORGE OSAMI YAMAMOTO	411,7	3	50,0	0,0	461,7	4
265322	JORGE PAULO DE OLIVEIRA CAMARGO	370,5	3	0,0	0,0	370,5	3
413459	JORGE PAULO DE OLIVEIRA CAMARGO	393,5	3	0,0	0,0	393,5	3
218839	JORGE RICARDO BACELLI	935,6	7	48,0	0,0	983,6	7
512899	JORGE RICK NETO	0,0	1	29,9	70,0	99,9	1
84255	JORGE ROCHA	1106,8	8	50,0	0,0	1156,8	8
292958	JORGE SASAKI	712,5	5	50,0	0,0	762,5	6
471009	JOSANE SALA	384,7	3	49,5	40,0	474,2	4
480709	JOSCINEIA MODESTO DE MELO SANTOS	228,2	2	24,5	0,0	252,7	2
517360	JOSE ADAO NERES DE JESUS	0,0	1	23,0	195,0	218,0	2
104809	JOSE ADILSON DOS SANTOS	707,5	5	0,0	0,0	707,5	5
103713	JOSE AFONSO FIERRO TREVIGNO	968,5	7	45,0	0,0	1013,5	7
447450	JOSE ALBERTO NEGRI GARCIA	532,5	4	50,0	0,0	582,5	4
430736	JOSE ALEXANDRE BIZON	565,8	4	50,0	0,0	615,8	5
174033	JOSE AMARAL FILHO	1087,0	8	50,0	20,0	1157,0	8
55611	JOSE AMARILDO DOS SANTOS	1394,0	9	50,0	0,0	1444,0	9
466056	JOSE AMARO RODRIGUES	129,3	1	50,0	0,0	179,3	2
94676	JOSE ANGELO DE MELLO	986,1	7	50,0	0,0	1036,1	7
285838	JOSE ANGELO DE OLIVEIRA	825,0	6	50,0	0,0	875,0	6
119032	JOSE ANTONIO ALVES	580,6	4	0,0	0,0	580,6	4
92185	JOSE ANTONIO CALATRAVA	854,0	6	45,0	0,0	899,0	6
88846	JOSE ANTONIO DE OLIVEIRA JUNIOR	1180,0	8	40,0	0,0	1220,0	9
88943	JOSE ANTONIO DE OLIVEIRA NETO	1324,8	9	42,5	0,0	1367,3	9
94730	JOSE ANTONIO DE SOUZA	1047,0	7	50,0	0,0	1097,0	8
214345	JOSE ANTONIO FERNANDES MIGUEL	698,5	5	50,0	0,0	748,5	5
218782	JOSE ANTONIO MELO DA SILVA	834,6	6	50,0	0,0	884,6	6
422903	JOSE ANTONIO NASCIMENTO	650,0	5	50,0	80,0	780,0	6
41904	JOSE ANTONIO VIEIRA	1226,0	9	46,0	0,0	1272,0	9
287237	JOSE ANTUNES JUNIOR	530,5	4	50,0	0,0	580,5	4
495919	JOSE APARECIDO BATISTA JUNIOR	252,4	2	50,0	0,0	302,4	3
130419	JOSE APARECIDO COSTA	1150,0	8	50,0	5,0	1205,0	9
110450	JOSE APARECIDO DE ALMEIDA	939,9	7	50,0	0,0	989,9	7
441207	JOSE APARECIDO DE ALMEIDA JUNIOR	300,1	3	50,0	25,0	375,1	3
80020	JOSE APARECIDO DIAS DE ARRUDA	955,2	7	50,0	0,0	1005,2	7
500017	JOSE APARECIDO MARTINS DE SOUZA	227,8	2	50,0	0,0	277,8	2
140732	JOSE ARAUJO MARIZ FILHO	1500,0	9	41,0	0,0	1541,0	9
74900	JOSE AUGUSTO CORREA SAKER	1160,0	8	50,0	0,0	1210,0	9
471319	JOSE AUGUSTO DIAS MOME	361,2	3	47,0	25,0	433,2	3
204633	JOSE AUGUSTO RABELLO JUNIOR	1063,0	8	50,0	0,0	1113,0	8
454856	JOSE AUGUSTO RODRIGUES FARIA	535,4	4	42,3	0,0	577,7	4
72958	JOSE BARBOSA	1184,0	8	48,0	0,0	1232,0	9
140660	JOSE BARBOSA DOS SANTOS	843,5	6	0,0	0,0	843,5	6
71889	JOSE BATISTA RIBEIRO	1200,0	9	50,0	0,0	1250,0	9
468334	JOSE CARLOS CASIMIRO DE FREITAS	213,7	2	21,0	170,0	404,7	3
87629	JOSE CARLOS DE ALMEIDA	1137,2	8	50,0	0,0	1187,2	8
450338	JOSE CARLOS DE LIMA	175,7	2	44,5	0,0	220,2	2
92630	JOSE CARLOS DE MORAIS	1079,0	8	50,0	0,0	1129,0	8
88684	JOSE CARLOS DE SENA	924,0	7	39,0	0,0	963,0	7
74543	JOSE CARLOS FERREIRA	1134,1	8	50,0	0,0	1184,1	8
64327	JOSE CARLOS GOMES	1250,5	9	42,0	0,0	1292,5	9
141500	JOSE CARLOS MACHADO LEME	997,5	7	50,0	0,0	1047,5	7
473559	JOSE CARLOS NICOLETTI	299,2	2	50,0	5,0	354,2	3
168998	JOSE CARLOS PORTAS	632,0	5	50,0	0,0	682,0	5
503245	JOSE CARLOS SANTANA	157,7	2	37,0	40,0	234,7	2
298905	JOSE CARLOS SOARES DOS SANTOS	598,0	4	46,0	0,0	644,0	5
489021	JOSE CARMELO DE FREITAS REIS JUNIOR	114,2	1	50,0	80,0	244,2	2
142930	JOSE CARMO DE SOUZA	1159,0	8	50,0	0,0	1209,0	9
433140	JOSE CIRINEU DE SALES	272,8	2	50,0	0,0	322,8	3
521944	JOSE CLAUDIO CANDIDO DE SOUZA	0,0	1	3,1	0,0	3,1	1
473346	JOSE CLOVIS MARTINS FERIGATO	231,3	2	50,0	0,0	281,3	2
127728	JOSE DAVI VILELA	1509,5	9	22,0	0,0	1531,5	9
172030	JOSE DE ARIMATEIA GERALDO	769,0	6	50,0	0,0	819,0	6
518145	JOSE DIRCEU DA SILVA	0,0	1	18,4	10,0	28,4	1
232025	JOSE DJALMA PINTO DOS SANTOS	575,0	4	50,0	0,0	625,0	5
95362	JOSE EDILSON FELIX DA SILVA	1033,1	7	50,0	0,0	1083,1	8
91898	JOSE EDSON FERREIRA	750,0	6	0,0	0,0	750,0	6
68314	JOSE EDSON MOSCONI	1140,0	8	50,0	0,0	1190,0	8
436980	JOSE EDUARDO DARE	349,8	3	3,2	0,0	353,0	3
500696	JOSE EDUARDO DARE	15,7	1	2,2	0,0	17,9	1
102890	JOSE FABIANO ANTUNES SOBRINHO	1520,0	9	50,0	0,0	1570,0	9
58220	JOSE FELIX DE OLIVEIRA	1381,2	9	0,0	0,0	1381,2	9
140619	JOSE FERNANDO BASSANINO	1165,5	8	50,0	0,0	1215,5	9
62472	JOSE FRANCISCO DUTRA	1320,0	9	50,0	0,0	1370,0	9
84379	JOSE FRANCISCO LEME II	1120,0	8	22,1	0,0	1142,1	8
474377	JOSE FRANCISCO MORON MORAD FILHO	129,7	1	50,0	0,0	179,7	2
110094	JOSE FRANCISCO PACHECO PEIXOTO	1300,0	9	50,0	3,0	1353,0	9
108324	JOSE FRANCISCO SANCHES JUNIOR	1107,0	8	50,0	0,0	1157,0	8
73156	JOSE GAGLIARDI JUNIOR	1063,3	8	0,0	0,0	1063,3	8
73121	JOSE GERALDO GOLDONI VESTENA	1477,6	9	48,0	0,0	1525,6	9
142964	JOSE GERALDO REIS VIANA	815,0	6	50,0	90,0	955,0	7
446730	JOSE HENRIQUE DI GIOVANNI	536,7	4	50,0	0,0	586,7	4
265292	JOSE HENRIQUE PENA	710,0	5	49,0	0,0	759,0	6
122416	JOSE INACIO FELIX	913,4	7	40,0	0,0	953,4	7
188522	JOSE JARBAS GRECCHI PISMEL	1198,9	8	50,0	0,0	1248,9	9
77453	JOSE JERONIMO DE SOUZA	1283,8	9	40,0	170,0	1493,8	9
115886	JOSE LAERCIO ALVES DE ARAUJO	1154,0	8	50,0	0,0	1204,0	9
121371	JOSE LARICE RODRIGUES	935,2	7	50,0	0,0	985,2	7
147397	JOSE LOURENCO PROHASKA	1035,4	7	50,0	0,0	1085,4	8
202959	JOSE LUIS CHIQUITO FILHO	1065,8	8	50,0	0,0	1115,8	8
456743	JOSE LUIZ GALUCCI	159,1	2	38,0	0,0	197,1	2
425570	JOSE LUIZ MENOCI DAMIAO	438,3	3	0,0	0,0	438,3	3
72060	JOSE LUIZ ROSSI	1473,5	9	44,5	0,0	1518,0	9
169480	JOSE MANOEL AMADIO GUERRERO	1270,0	9	50,0	0,0	1320,0	9
431155	JOSE MARCAL DE OLIVEIRA	319,5	3	42,0	0,0	361,5	3
482523	JOSE MARCELINO GOMES PESSOA	58,7	1	43,0	0,0	101,7	1
123226	JOSE MARCOS TRINDADE	1362,8	9	40,9	0,0	1403,7	9
89338	JOSE MARIA ALBUQUERQUE	1055,0	8	50,0	0,0	1105,0	8
77178	JOSE MARIA ANTUNES MAIA JUNIOR	1195,0	8	50,0	0,0	1245,0	9
491395	JOSE MARIO APARECIDO SIMAO	39,5	1	50,0	0,0	89,5	1
467427	JOSE MENDES NETTO	100,3	1	42,2	0,0	142,5	1
499337	JOSE MIGUEL SANT ANA	128,8	1	50,0	0,0	178,8	2
169331	JOSE MIGUEL TERRON	537,4	4	0,0	0,0	537,4	4
141461	JOSE MILTON SIMAO JUNIOR	944,1	7	38,5	0,0	982,6	7
141208	JOSE NILTON CAMARGO	1220,0	9	50,0	0,0	1270,0	9
278556	JOSE OSVALDO GONCALVES	169,1	2	0,0	0,0	169,1	2
218677	JOSE OTAVIO DOS SANTOS	672,9	5	50,0	0,0	722,9	5
429622	JOSE OTAVIO FRANCO MINERVINO	565,8	4	50,0	0,0	615,8	5
277126	JOSE PAULO CURY	600,5	5	39,0	0,0	639,5	5
64572	JOSE PEDRO MARTINHO	1320,0	9	50,0	0,0	1370,0	9
422652	JOSE PEDRO NETO	512,5	4	37,5	0,0	550,0	4
100200	JOSE RAMOS DE SOUZA	969,0	7	50,0	0,0	1019,0	7
174475	JOSE RENATO SALIA	894,3	6	40,0	0,0	934,3	7
203874	JOSE RICARDO PIO MARINS	922,1	7	0,0	0,0	922,1	7
174440	JOSE RICARDO REZENDE	1107,5	8	50,0	0,0	1157,5	8
61670	JOSE ROBERTO AFONSO	1262,5	9	50,0	0,0	1312,5	9
64424	JOSE ROBERTO BARROS	1420,0	9	15,0	0,0	1435,0	9
139416	JOSE ROBERTO DE ARRUDA	1195,0	8	50,0	0,0	1245,0	9
78069	JOSE ROBERTO DE VASCONCELOS SAUAIA	1323,0	9	40,0	0,0	1363,0	9
474393	JOSE ROBERTO FLORIO LONGHI	80,1	1	40,0	0,0	120,1	1
169765	JOSE ROBERTO LOPES	968,0	7	50,0	0,0	1018,0	7
97969	JOSE ROBERTO THOME	1220,8	9	50,0	0,0	1270,8	9
26212	JOSE RODNEY SOARES	1840,0	9	50,0	0,0	1890,0	9
140651	JOSE ROSA FILHO II	1584,0	9	49,0	0,0	1633,0	9
73571	JOSE ROSALVO SANTOS MAIA	1484,0	9	50,0	0,0	1534,0	9
43494	JOSE RUBENS GURGEL DE OLIVEIRA	1736,0	9	0,0	0,0	1736,0	9
79146	JOSE RUBENS INCAO	1292,0	9	50,0	0,0	1342,0	9
218715	JOSE RUBENS SIQUEIRA POSS	941,0	7	39,0	0,0	980,0	7
122998	JOSE TADEU DOS SANTOS	1184,3	8	40,0	0,0	1224,3	9
135666	JOSE VICENTE NUNES DE OLIVEIRA	1106,8	8	50,0	0,0	1156,8	8
81612	JOSE VICTOR DE M PEDROSO	1410,0	9	50,0	0,0	1460,0	9
105783	JOSE WAGNER NAVAS	1011,0	7	50,0	0,0	1061,0	8
169145	JOSE WALTER LEITE	918,0	7	50,0	5,0	973,0	7
117471	JOSE WANDERLEY FEITOSA DA CONCEICAO	1124,0	8	49,0	0,0	1173,0	8
455690	JOSEANE CRISTINA DIAS GOMES PEREIRA	400,3	3	40,0	40,0	480,3	4
478682	JOSEFA APARECIDA GIOCONDO FERNANDES	0,0	1	14,8	0,0	14,8	1
454864	JOSEFA LAURINDO DA SILVA	138,0	1	38,0	0,0	176,0	2
457200	JOSELAINE APARECIDA DE ALMEIDA G BATISTA	224,7	2	50,0	80,0	354,7	3
450869	JOSELAINE AUGUSTO RANGEL CAETANO	254,6	2	50,0	70,0	374,6	3
497482	JOSELENE SILVA COELHO ALMEIDA	303,3	3	40,0	50,0	393,3	3
483562	JOSELI APARECIDA DE MELO	189,0	2	46,5	0,0	235,5	2
445849	JOSELI FELIPE CREPALDI	360,8	3	50,0	0,0	410,8	3
135658	JOSEMAR ARAUJO	931,0	7	50,0	0,0	981,0	7
208671	JOSEMAR DE ARAUJO OLIVEIRA LIMA	1024,9	7	38,0	0,0	1062,9	8
297658	JOSEMAR DE ARAUJO OLIVEIRA LIMA	686,4	5	38,0	0,0	724,4	5
423012	JOSEMARA OLIVEIRA CORDEIRO	425,0	3	50,0	200,0	675,0	5
472730	JOSENILDA RODRIGUES FERREIRA	393,1	3	39,0	0,0	432,1	3
428170	JOSENILDE MOSS LIBERAL	339,0	3	50,0	70,0	459,0	4
438699	JOSEPH CHAMMAS DIB NETO	225,0	2	49,0	0,0	274,0	2

138525	JOSETE AP MONTEIRO BELLO	949,5	7	31,5	0,0	981,0	7
521170	JOSEVAL ANDRE DOS SANTOS	0,0	1	6,7	100,0	106,7	1
516940	JOSIANE ALVES DO PRADO MORAES	0,0	1	25,1	0,0	25,1	1
454325	JOSIANE APARECIDA FAUSTINO DOS SANTOS	130,5	1	25,0	0,0	155,5	2
446527	JOSIANE APARECIDA JACINTHO DE OLIVEIRA	350,5	3	38,5	70,0	459,0	4
514700	JOSIANE BENEDITA DE MORAES GOMES GUARNIE	0,0	1	33,2	100,0	133,2	1
490933	JOSIANE DA CONCEICAO VIEIRA	144,0	1	44,0	40,0	228,0	2
490887	JOSIANE DE OLIVEIRA	283,2	2	50,0	0,0	333,2	3
428189	JOSIANE FERRAZ LOUZADA DA SILVA	327,0	3	50,0	40,0	417,0	3
444907	JOSIANE GOMES TAVARES IISE	516,3	4	39,0	0,0	555,3	4
510195	JOSIANE MARIA BATISTA SOARES	0,0	1	33,2	0,0	33,2	1
199141	JOSIANI ANTUNES SALGADO PIRES	1023,5	7	50,0	0,0	1073,5	8
150754	JOSIAS RODRIGUES BARBOSA	1280,0	9	50,0	0,0	1330,0	9
135674	JOSIAS ROSA	1058,5	8	44,0	0,0	1102,5	8
515987	JOSIELE APARECIDA SIQUEIRA	0,0	1	24,5	0,0	24,5	1
507704	JOSIMEIRE OLIVEIRA DOS SANTOS GALANTE	0,0	1	30,6	0,0	30,6	1
478402	JOSIRENE DIAS DE CARVALHO	290,0	2	50,0	8,0	348,0	3
66290	JOSMAR DELGADO LIMA	1236,8	9	30,9	0,0	1267,7	9
481861	JOSMAR MARIANO DA SILVA	46,1	1	20,3	0,0	66,4	1
488882	JOSUE APARECIDO LEMES	94,2	1	50,0	0,0	144,2	1
77194	JOSUE FERREIRA DE CAMPOS	1212,2	9	50,0	0,0	1262,2	9
105260	JOSUE GONCALVES LEITE	532,0	4	0,0	0,0	532,0	4
83950	JOSUE PADILHA GREGORIO	996,0	7	50,0	0,0	1046,0	7
467249	JOSUE PAIFER	218,3	2	48,0	80,0	346,3	3
142352	JOSUE RIBEIRO	1324,3	9	50,0	0,0	1374,3	9
139106	JOSUE ROSA	1145,9	8	48,0	0,0	1193,9	8
73857	JOVAIR ARLINDO ALVES	1380,0	9	50,0	0,0	1430,0	9
219339	JOVANI TAVARES SANTOS	968,3	7	49,0	0,0	1017,3	7
129518	JOVINA AP DOS ANJOS ALVARENGA	895,5	6	50,0	0,0	945,5	7
515235	JOYCE ALVES DOS SANTOS	0,0	1	31,7	160,0	191,7	2
463367	JOYCE DE OLIVEIRA CAMPOS	410,3	3	50,0	45,0	505,3	4
476566	JUCELIA CANDIDO COSTA	82,8	1	31,0	0,0	113,8	1
502311	JUCELINO FERREIRA CHAVES	5,6	1	50,0	0,0	55,6	1
219347	JUCELINO RODRIGUES DE MORAIS	974,0	7	50,0	0,0	1024,0	7
277134	JUCICLEA MEDEIROS P TEODORO	633,5	5	50,0	10,0	693,5	5
522061	JUCIMARA ALMEIDA DA SILVA	0,0	1	2,0	0,0	2,0	1
118184	JUCIMARA APARECIDA DE OLIVEIRA MION	1280,0	9	50,0	0,0	1330,0	9
172910	JUDITH FERNANDES FERREIRA MATOS	800,0	6	50,0	0,0	850,0	6
498225	JULIA APARECIDA DO NASCIMENTO ARELIANO	36,4	1	50,0	0,0	86,4	1
94331	JULIA GALVAO ANDERSSON	1022,2	7	40,0	0,0	1062,2	8
500025	JULIA HIROE DONOMAI HIROSUE	226,4	2	50,0	0,0	276,4	2
437404	JULIANA ALVES DE SOUZA	531,0	4	50,0	0,0	581,0	4
444575	JULIANA ANGELICA PIRES RODRIGUES	34,7	1	28,0	0,0	62,7	1
482779	JULIANA ANTUNES	33,2	1	40,5	0,0	73,7	1
457278	JULIANA ANTUNES MARTINS	449,0	3	43,0	0,0	492,0	4
460155	JULIANA AP M MANCINI PAIS DE ALMEIDA	225,6	2	40,0	0,0	265,6	2
485336	JULIANA APARECIDA BATISTA LEITE	50,0	1	37,0	0,0	87,0	1
512422	JULIANA APARECIDA PEDROSO DELFINO	0,0	1	31,9	100,0	131,9	1
493010	JULIANA BALDUCO	45,8	1	50,0	40,0	135,8	1
515251	JULIANA BANZATTO AGAPITO	0,0	1	18,1	100,0	118,1	1
530190	JULIANA BARBOSA DO NASCIMENTO	157,3	2	40,2	0,0	197,5	2
504764	JULIANA BORDIM DA SILVA	25,6	1	50,0	0,0	75,6	1
436335	JULIANA BRAZ MORENO DA SILVA	544,2	4	50,0	0,0	594,2	4
474695	JULIANA BUENO MENINO	406,8	3	50,0	0,0	456,8	4
501668	JULIANA CALLEJA BELO	345,9	3	14,9	0,0	360,8	3
448350	JULIANA CASTANHO KUROKAWA	490,0	4	40,0	0,0	530,0	4
491468	JULIANA COSTA MARTINS	239,4	2	50,0	0,0	289,4	2
510063	JULIANA CRISTINA PRATA	0,0	1	36,9	5,0	41,9	1
480997	JULIANA DAS GRACAS GRAHN FABRICIO	184,9	2	50,0	80,0	314,9	3
403526	JULIANA DE ALMEIDA ERRERA	271,8	2	0,0	0,0	271,8	2
294713	JULIANA DE CASSIA PIMENTEL VIANNA	652,5	5	42,0	0,0	694,5	5
450303	JULIANA DE MORAES PANDAGIS EMYGDIO	295,7	2	50,0	110,0	455,7	4
478500	JULIANA DE OLIVEIRA HESSEL VIANNA	219,8	2	44,5	50,0	314,3	3
520379	JULIANA DE SOUZA	0,0	1	8,4	180,0	188,4	2
466277	JULIANA DIAS MOME TAVER	449,3	3	50,0	0,0	499,3	4
476140	JULIANA DUARTE PEDROSO	299,9	2	50,0	100,0	449,9	3
469403	JULIANA FERREIRA SANTOS	268,2	2	50,0	30,0	348,2	3
482485	JULIANA FERREIRA SCHNEIDER	81,4	1	39,5	0,0	120,9	1
413572	JULIANA FIDELIS DOMINGUES	728,6	5	40,0	0,0	768,6	6
448805	JULIANA FORTES DE LIMA	488,3	4	50,0	0,0	538,3	4
454341	JULIANA FUCCI DALL OLIO	350,8	3	50,0	0,0	400,8	3
465785	JULIANA GARCIA DE BRITO DE LIMA E SILVA	188,8	2	40,0	35,0	263,8	2
484712	JULIANA GOYA SMEGAL	113,2	1	50,0	10,0	173,2	2
478453	JULIANA GRAZIELLE DE SOUZA SILVA	50,8	1	45,0	0,0	95,8	1
468040	JULIANA GUIMARAES LEITE	406,6	3	40,0	10,0	456,6	4
490372	JULIANA KAROLINE HONORATO	316,8	3	41,5	55,0	413,3	3
490704	JULIANA LEITE DE OLIVEIRA	43,8	1	44,0	0,0	87,8	1
499396	JULIANA LEME TELLES CUSTODIO	52,5	1	24,0	80,0	156,5	2
518161	JULIANA LIBANIO DE OLIVEIRA	0,0	1	18,4	0,0	18,4	1
443129	JULIANA LOPES GOULART	264,8	2	40,0	40,0	344,8	3
467265	JULIANA LOPES RENO MEGLIORINI	171,3	2	50,0	245,0	466,3	4
488572	JULIANA MARIA DE GOES	216,3	2	50,0	0,0	266,3	2
493169	JULIANA MARQUES SAMPAIO	94,2	1	40,0	160,0	294,2	2
448040	JULIANA MARTINS MENDOA MUNETA	362,5	3	11,8	5,0	379,3	3
435070	JULIANA MEIRA FARIAS	402,5	3	47,5	10,0	460,0	4
478429	JULIANA MERILIN DA SILVA	13,0	1	26,0	0,0	39,0	1
498969	JULIANA MIRANDA PITALLUGA DIAS	13,5	1	8,5	0,0	22,0	1
455992	JULIANA NOGUEIRA DA SILVA ARMENIO	411,4	3	50,0	90,0	551,4	4
197270	JULIANA OLIVEIRA DA SILVA PRESTES	1213,0	9	43,0	0,0	1256,0	9
479115	JULIANA PEREIRA DE BARROS	67,8	1	22,0	205,0	294,8	2
479212	JULIANA PONTES CARDOSO FERNANDES	193,3	2	44,0	0,0	237,3	2
447884	JULIANA RABELLO BRESSANE	209,5	2	42,0	0,0	251,5	2
130028	JULIANA RACHID SOARES	1114,0	8	0,0	0,0	1114,0	8
515049	JULIANA ROBERTA CEQUINNE	0,0	1	17,4	240,0	257,4	2
503350	JULIANA ROBERTI DE CAMPOS	60,8	1	50,0	0,0	110,8	1
478739	JULIANA ROCHA FERRAZ	61,3	1	42,0	0,0	103,3	1
474334	JULIANA ROSA LATTANZIO MARTINS	73,7	1	33,0	0,0	106,7	1
500033	JULIANA SUARDI SANTOS	55,1	1	50,0	65,0	170,1	2
264857	JULIANA TERESA CORTEZ DOS SANTOS	988,0	7	50,0	25,0	1063,0	8
469144	JULIANA TEREZINHA DE SOUZA VIOLARDI LOPE	107,0	1	45,5	0,0	152,5	2
491158	JULIANA VASSAO DE SOUZA	29,9	1	50,0	0,0	79,9	1
483880	JULIANA VIEIRA PINTO	354,8	3	40,0	25,0	419,8	3
435452	JULIANE CRISTINA SILVA MELO PEDROZO	227,0	2	41,0	0,0	268,0	2
488696	JULIANE DE CAMARGO PROCOPIO	17,3	1	0,0	0,0	17,3	1
488181	JULIANE DE LUZIA TEIXEIRA	311,2	3	0,0	0,0	311,2	3
522223	JULIANE FERREIRA DA SILVA	0,0	1	2,0	320,0	322,0	3
486979	JULIANE VIEIRA OHAMA	202,3	2	43,8	40,0	286,1	2
411871	JULIANO CHAVAGLIA DE ALMEIDA	668,3	5	40,0	0,0	708,3	5
447191	JULIANO CORREA DE BRITO	375,7	3	50,0	55,0	480,7	4
115754	JULIANO MIRANDA	1105,0	8	50,0	0,0	1155,0	8
479182	JULIANO SANTOS MURAT	58,8	1	16,0	110,0	184,8	2
491484	JULIELLEN PEREIRA DOS SANTOS	300,8	3	50,0	40,0	390,8	3
481950	JULIO CESAR BARBETA	118,4	1	50,0	0,0	168,4	2
503261	JULIO CESAR BARROS	15,0	1	44,0	0,0	59,0	1
515715	JULIO CESAR BERNARDES DE LIMA	0,0	1	29,0	100,0	129,0	1
277169	JULIO CESAR CELEGUIM A DO PRADO	589,2	4	45,0	0,0	634,2	5
433050	JULIO CESAR CUSTODIO DE MORAES	440,8	3	19,4	0,0	460,2	4
472579	JULIO CESAR CUSTODIO DE MORAES	184,7	2	19,4	0,0	204,1	2
87858	JULIO CESAR DE OLIVEIRA LEME	1405,0	9	0,0	0,0	1405,0	9
429010	JULIO CESAR LOPES	244,1	2	50,0	0,0	294,1	2
458614	JULIO CESAR MARCELLO	145,0	1	28,0	0,0	173,0	2
114332	JULIO CESAR MIRANDA	951,5	7	38,0	0,0	989,5	7
138983	JULIO CESAR MORINHO VIANA	1394,6	9	0,0	0,0	1394,6	9
476680	JULIO CESAR SANTOS DE LIMA	90,9	1	38,0	0,0	128,9	1
194379	JULIO LUIZ PESSUTTI MILEGO	780,0	6	39,0	0,0	819,0	6
125989	JULIO TADEU PINTO	1082,1	8	41,0	0,0	1123,1	8
496117	JULLIANA PATRICIA DA SILVA BARBOSA	18,9	1	50,0	0,0	68,9	1
138410	JUPIRA APARECIDA PRESTES	881,4	6	49,0	10,0	940,4	7
143006	JURANDIR APARECIDO LEOCADIO	1504,8	9	45,0	0,0	1549,8	9
81388	JURANDIR PAULINO	1210,0	9	50,0	0,0	1260,0	9
199036	JURANDY GOMES DA SILVA	1217,5	9	7,5	0,0	1225,0	9
521057	JUSSARA APARECIDA SERAFIM PEREIRA	0,0	1	6,7	0,0	6,7	1
426755	JUSSARA CRISTINA TISEO PICCINI	553,5	4	50,0	0,0	603,5	5
458622	JUSSARA DO CARMO SANT ANNA DE S GOMES	309,3	3	49,5	0,0	358,8	3
446748	JUSSARA DOS SANTOS PEDREIRA	372,6	3	7,8	0,0	380,4	3
214078	JUSSARA MARIA MARTINEZ PIQUERAS	872,5	6	40,0	0,0	912,5	7
464398	JUVINO BELINE JUNIOR	367,4	3	49,5	10,0	426,9	3
450346	KADIDJA SOLANGE FIALHO	195,6	2	34,0	0,0	229,6	2
501676	KALINA CAROLINA SILVA	16,9	1	42,0	70,0	128,9	1
454619	KALY CRISTINA SILVA SOARES DOMINGUES	155,4	2	38,0	40,0	233,4	2
507151	KAREM CRISTINA ZULEGER DE OLIVEIRA SANTOS	0,0	1	43,1	100,0	143,1	1
491328	KAREN ADRIANA CABRAL LUIZ	145,8	1	47,0	0,0	192,8	2
481276	KAREN CAROLINE DE OLIVEIRA	207,9	2	25,0	0,0	232,9	2
499671	KAREN CRISTINA ALEGRE	28,8	1	50,0	0,0	78,8	1
426437	KAREN DA SILVA PRETEL FERNANDES	570,0	4	50,0	0,0	620,0	5
463162	KAREN DAIANE CORREA	175,6	2	50,0	100,0	325,6	3
501684	KAREN PADILHA CARDOSO	190,8	2	50,0	0,0	240,8	2
498276	KAREN PANZANI	56,4	1	50,0	0,0	106,4	1
476132	KAREN ROBERTA FERNANDES DELL HOMO RODRIG	167,9	2	38,0	0,0	205,9	2
441266	KAREN VINCLER DA SILVA	225,8	2	50,0	0,0	275,8	2
458630	KARIN CRISTHINA ANTUNES	493,0	4	47,0	30,0	570,0	4
473028	KARIN CRISTINA DE CAMARGO OLIVEIRA	409,4	3	40,0	0,0	449,4	3
463170	KARINA ALVES RODRIGUES DE CAMPOS	106,1	1	36,0	0,0	142,1	1
478542	KARINA BOMPANI LOPES DA SILVA	189,8	2	50,0	43,0	282,8	2
504179	KARINA CUSTODIO	18,5	1	43,0	45,0	106,5	1
426763	KARINA ESPIRITO SANTO RAMOS	532,5	4	39,0	0,0	571,5	4
481810	KARINA LOPES DE MATOS	184,4	2	40,0	0,0	224,4	2
273813	KARINA LOPES PEREIRA	778,5	6	33,0	15,0	826,5	6
492936	KARINA SANTOS PISTILLI	45,8	1	44,0	0,0	89,8	1
480121	KARINA SOARES BRAVO	76,7	1	47,0	0,0	123,7	1
459394	KARINE CRISTIANE CORBALAN B DEL CISTIA	478,1	4	50,0	0,0	528,1	4
521278	KARINE DE SOUZA OLIVEIRA	0,0	1	2,0	0,0	2,0	1
513518	KARINE LEANDRO DO NASCIMENTO	0,0	1	28,1	250,0	278,1	2
513950	KARINE MACIEL DE MORAES GOMES	0,0	1	31,0	0,0	31,0	1
521685	KARINE MENDONCA LOPES	0,0	1	1,0	0,0	1,0	1
516614	KARINY DE OLIVEIRA LOPES LACERDA	0,0	1	16,3	0,0	16,3	1
412754	KARINY QUINELLATO SACRAMENTO	312,5	3	39,0	0,0	351,5	3
438710	KARLA FRANCINE NEVES MOREIRA BOSSOLAN	191,0	2	45,0	0,0	236,0	2
492120	KAROLINA RODRIGUES DA SILVA	38,9	1	47,0	40,0	125,9	1
515570	KAROLINE APARECIDA GIRARDI	0,0	1	29,0	0,0	29,0	1
518005	KATELYN TAMARI DE CAMPOS SILVA	0,0	1	18,4	40,0	58,4	1
491492	KATHINE MARTINS OLIVEIRA	279,1	2	47,0	60,0	386,1	3
494777	KATI CILAINE MONTEIRO TAKEDA	81,2	1	48,5	0,0	129,7	1
517262	KATI SILENE FERREIRA DE MORAES SILVA	0,0	1	23,0	220,0	243,0	2
431058	KATIA AKEMI KARASAWA SASAKI	324,7	3	35,0	0,0	359,7	3
273988	KATIA BOZZOLA DE CASTRO E SANTANA	665,5	5	50,0	0,0	715,5	5
268259	KATIA CILENE DE MOURA SOUZA	818,4	6	50,0	0,0	868,4	6
297682	KATIA CILENE DURAO	654,2	5	50,0	0,0	704,2	5
184071	KATIA CILENE GODOY	1054,1	8	29,2	0,0	1083,3	8
488246	KATIA CILENE LEITE	91,3	1	50,0	0,0	141,3	1
118931	KATIA CRISTIANE DE LIMA	961,9	7	50,0	0,0	1011,9	7
498985	KATIA CRISTINA MAURICIO	58,8	1	50,0	95,0	203,8	2
89524	KATIA CRISTINA PERES COLLACO MATIAS	966,2	7	0,0	0,0	966,2	7
219282	KATIA CRISTINA RIBEIRO DAVIDA	946,0	7	0,0	0,0	946,0	7
223000	KATIA CRISTINA VALLERINI BLAS	1388,5	9	48,0	0,0	1436,5	9
450885	KATIA CRISTINE MARTINS	492,7	4	42,5	0,0	535,2	4
407742	KATIA DE PONTES CARVALHO RODRIGUES	396,0	3	47,0	60,0	503,0	4
431953	KATIA ELISABETE OLIVEIRA RODRIGUES	338,0	3	47,0	0,0	385,0	3
467150	KATIA GISELE PAES DE ANDRADE	435,2	3	47,0	0,0	482,2	4
458924	KATIA JAQUELINE JACQUES DE OLIVEIRA	212,3	2	50,0	0,0	262,3	2
431090	KATIA KAAM SALVESTRO FERNANDES	251,7	2	41,6	75,0	368,3	3
269425	KATIA LOPES BUENO GASPAR	726,0	5	39,0	0,0	765,0	6
501706	KATIA LOPES SEVILHANO	24,9	1	50,0	80,0	154,9	2
265870	KATIA NOVAIS DOS REIS BELLO	250,0	2	15,0	0,0	265,0	2
500700	KATIA REGINA DA SILVA CAMARGO MORAES	26,7	1	45,0	45,0	116,7	1
293008	KATIA REGINA DA SILVA POVEDA	798,0	6	13,2	0,0	811,2	6
287164	KATIA REGINA DE CARVALHO ALVES	818,5	6	49,0	0,0	867,5	6
496915	KATIA REGINA DE CARVALHO ALVES	31,6	1	46,0	320,0	397,6	3
510896	KATIA REGINA DE OLIVEIRA	0,0	1	39,6	290,0	329,6	3
135178	KATIA REGINA DIAS DA SILVA	1078,2	8	50,0	40,0	1168,2	8
457405	KATIA REGINA DUARTE CORTE REAL	485,2	4	3,9	0,0	489,1	4
465793	KATIA REGINA MALZONI SILVERIO PRESTES	522,7	4	40,0	10,0	572,7	4
108014	KATIA REGINA PEDROSO DE MORAIS	1057,0	8	43,0	0,0	1100,0	8
132896	KATIA REGINA PEREIRA INACIO	1345,0	9	50,0	0,0	1395,0	9
95338	KATIA REGINA PEREIRA RIBEIRO PUGLIA	1215,9	9	31,0	0,0	1246,9	9
500041	KATIA REGINA PESSOA LINS	27,8	1	0,0	100,0	127,8	1
280330	KATIA REGINA SILVA SILVEIRA	972,0	7	42,5	0,0	1014,5	7
265179	KATIA REGINA SOUZA SANTOS	715,0	5	50,0	0,0	765,0	6
500718	KATIA ROSANA BOLINA	0,0	1	0,0	200,0	200,0	2
435541	KATIA XAVIER RIBEIRO	332,0	3	25,0	25,0	382,0	3
476469	KATLIN CRISTINA DE CASTILHO	95,8	1	46,5	0,0	142,3	1
403097	KATYA REGINA PEREIRA LOPES	760,0	6	45,0	10,0	815,0	6
420820	KEILA CRISTINA BOCHINI ABBOUD	462,5	4	0,0	0,0	462,5	4
476124	KEILA DOROTI LAPA STEPHENS	161,9	2	23,4	0,0	185,3	2
272698	KEILA FERREIRA DA SILVA	785,0	6	50,0	0,0	835,0	6
457219	KEILA PAULA LOPES DA SILVA	404,7	3	47,0	10,0	461,7	4
485344	KEILA SOARES BACARIM PADILLA	185,0	2	40,0	95,0	320,0	3
295680	KELER REGINA RODRIGUES FERRAZ	600,0	5	50,0	5,0	655,0	5
441274	KELI CAROLINE PONTES DA SILVA	366,3	3	41,0	60,0	467,3	4
223670	KELI CRISTINA CAMARGO	627,5	5	15,0	0,0	642,5	5
428227	KELI CRISTINA CAMARGO	459,0	4	16,0	0,0	475,0	4
488130	KELLE CRISTINA BERNARDO DE LIMA PEREIRA	154,6	2	50,0	0,0	204,6	2
470592	KELLEN APARECIDA RODRIGUES FERRAZ	112,6	1	50,0	0,0	162,6	2
418515	KELLEN CRISTINA BORTOLETTO RODRIGUES	625,0	5	50,0	0,0	675,0	5
443170	KELLEN GRASSI DE OLIVEIRA SOUZA	318,9	3	47,0	0,0	365,9	3
439113	KELLER CRISTINA MOLINA MIGLIORINI	238,0	2	47,0	0,0	285,0	2
441282	KELLI CRISTINA DE PAULA	207,3	2	40,0	30,0	277,3	2
89974	KELLI VERGILI DE FREITAS DIAS	1162,0	8	42,0	0,0	1204,0	9
471270	KELLY ANTUNES PINTO	166,9	2	35,5	0,0	202,4	2
424299	KELLY APARECIDA DA COSTA	309,5	3	2,0	0,0	311,5	3
474687	KELLY APARECIDA DA COSTA	52,8	1	47,0	0,0	99,8	1
508891	KELLY CRISTIANE AMORIM DE CASTRO	0,0	1	23,7	200,0	223,7	2
430604	KELLY CRISTINA FIEL	474,8	4	50,0	0,0	524,8	4
279447	KELLY CRISTINA GRANADO MOREIRA DA CUNHA	1244,2	9	47,0	0,0	1291,2	9
475292	KELLY CRISTINA LANDGRAF LIMA	108,8	1	50,0	20,0	178,8	2
505132	KELLY CRISTINA MESSIAS	14,4	1	50,0	0,0	64,4	1
475403	KELLY CRISTINA MODESTO ANDRADE MARCELINO	19,4	1	0,0	0,0	19,4	1
449780	KELLY CRISTINA PIMENTA DA SILVA	280,8	2	39,8	0,0	320,6	3
279552	KELLY CRISTINA REIS GOMES	852,6	6	50,0	70,0	972,6	7
502800	KELLY CRISTINA ROMAO CARDOSO	195,1	2	40,0	70,0	305,1	3
221180	KELLY CRISTINA STACHEWSKI VERRONE	971,5	7	34,0	0,0	1005,5	7
290092	KELLY DAIANE CARDOSO	615,0	5	50,0	0,0	665,0	5
478836	KELLY GIVAINE GIROTO	13,3	1	16,0	0,0	29,3	1
109827	KELLY REGINA DE A NOGUEIRA	1211,0	9	50,0	0,0	1261,0	9
509766	KELLY REGINA SANTOS	0,0	1	33,7	120,0	153,7	2
497679	KELLY ROBERTA LIZIER SANCHES	349,0	3	49,7	0,0	398,7	3
434375	KELLY SALES ARAUJO PASQUINI	523,3	4	44,4	0,0	567,7	4
473877	KELY CRISTINA DE OLIVEIRA CAVACHINI	127,5	1	40,0	210,0	377,5	3
504233	KELY PAES DE ALMEIDA	125,0	1	40,0	40,0	205,0	2
496265	KELY TATIANE DA SILVA PEREIRA	232,4	2	46,0	45,0	323,4	3
428235	KELY VENANCIO DA ROCHA	405,0	3	50,0	80,0	535,0	4
435460	KENIA MARTIN	488,7	4	49,0	0,0	537,7	4
488823	KETLIN CAZZOTTO WEBER	138,0	1	48,0	180,0	366,0	3
441290	KETTY DE ALMEIDA SA TELIS	383,7	3	42,0	90,0	515,7	4
443803	KLEBER D AVILA VILLENA	297,3	2	50,0	105,0	452,3	4
483759	KLEBER DEVIDE	212,8	2	50,0	0,0	262,8	2
472480	KLEBERSON MOLINA LOLATA	58,6	1	27,6	0,0	86,2	1
277550	KLEBERT TADEU MORAD	787,0	6	41,0	0,0	828,0	6
454350	LAERCIO CARLOS ARANTES NETO	360,3	3	40,0	0,0	400,3	3
483147	LAERCIO DE CAMPOS MORAES	197,5	2	50,0	60,0	307,5	3
425031	LAERCIO MONTENEGRO DE SOUSA	387,5	3	40,0	10,0	437,5	3
219258	LAERCIO TEIXEIRA DE CARVALHO	831,5	6	4,7	0,0	836,2	6
140686	LAERTE SILVA SERAFIM	1342,3	9	35,0	0,0	1377,3	9
277274	LAIANI PAULA PEDRINA	390,0	3	48,0	40,0	478,0	4

273805	LAILA GOMES REBOLO	621,5	5	48,0	0,0	669,5	5
500726	LAIS ALMEIDA DE BARROS	252,3	2	41,6	55,0	348,9	3
500050	LAIS DOS SANTOS FIGUEIREDO	27,8	1	50,0	80,0	157,8	2
478534	LAIS HELENA AMARAL	71,8	1	9,5	0,0	81,3	1
514379	LAIS HELENA DEPPMANN SERRA CAVELAGNA	0,0	1	33,3	210,0	243,3	2
509235	LARISSA CLEMENTE RODRIGUES	0,0	1	43,7	45,0	88,7	1
476531	LARISSA CRISTINA CARVALHO	223,9	2	41,0	0,0	264,9	2
484992	LARISSA DEFACIO NAGATA	66,5	1	50,0	0,0	116,5	1
444800	LARISSA RONDELLO	490,7	4	44,5	0,0	535,2	4
77925	LAUDELINO JOSE DA SILVA	1115,0	8	50,0	0,0	1165,0	8
497547	LAUDICEIA ALVES SILVA	30,0	1	47,0	0,0	77,0	1
116408	LAUDICEIA DOS SANTOS PIAZENTIM	1264,1	9	43,0	0,0	1307,1	9
299430	LAURA ANTUNES NOGUEIRA	409,5	3	0,0	0,0	409,5	3
500068	LAURA DAS DORES RIBEIRO DE OLIVEIRA	27,8	1	48,7	0,0	76,5	1
441304	LAURA DE ARAUJO	540,4	4	50,0	0,0	590,4	4
475756	LAURA ESTHER DA SILVA	95,8	1	50,0	40,0	185,8	2
102474	LAURA MARIA SANTOS DE A SILVA	1122,0	8	43,0	15,0	1180,0	8
138010	LAURA MARTINS FARIA	1301,0	9	42,0	0,0	1343,0	9
428243	LAURA PROENCA VIEIRA DELGADO HADDAD	185,0	2	38,0	0,0	223,0	2
272116	LAURA TOMII SATO ROSA DE OLIVEIRA	774,5	6	50,0	0,0	824,5	6
457421	LAURA VANESSA ZANARDO	472,7	4	50,0	0,0	522,7	4
428251	LAUREN DELGADO MESSIAS CAZERTA	535,0	4	23,0	0,0	558,0	4
221910	LAURI LANE MARIA HOLTZ LEME	1586,0	9	50,0	0,0	1636,0	9
450354	LAURIELI FERNANDA FIEL MORAIS	218,0	2	37,0	0,0	255,0	2
117943	LAURINETE ARJONA	1114,9	8	50,0	0,0	1164,9	8
152668	LAYSA GOLOB MARCELINO	902,0	7	38,0	80,0	1020,0	7
494440	LEA ELIANA TELES DA CRUZ	41,2	1	43,0	100,0	184,2	2
508751	LEA PEREIRA DA SILVA ALVES	0,0	1	43,7	100,0	143,7	1
500076	LEANDRA MARIA MESSIAS DE SOUZA	345,4	3	48,5	0,0	393,9	3
219312	LEANDRO ADALBERTO LATI	881,0	6	50,0	0,0	931,0	7
219363	LEANDRO ANTONIO DE OLIVEIRA LIMA	860,3	6	50,0	0,0	910,3	7
431171	LEANDRO APARECIDO SOARES	540,8	4	50,0	0,0	590,8	4
127620	LEANDRO ARRUDA	1753,7	9	40,0	0,0	1793,7	9
500734	LEANDRO DA SILVA MOREIRA	25,7	1	47,0	0,0	72,7	1
503636	LEANDRO GARCIA NETTO	289,2	2	50,0	0,0	339,2	3
485263	LEANDRO LEMOS DA SILVA	168,2	2	40,0	85,0	293,2	2
435975	LEANDRO LOPES SANTOS	221,4	2	40,0	35,0	296,4	2
429029	LEANDRO MENDES RODRIGUES	529,0	4	44,0	0,0	573,0	4
465840	LEANDRO PELISSONI LEVY	344,2	3	50,0	0,0	394,2	3
502460	LEANDRO PINTO ALTEA SOUZA	221,6	2	50,0	5,0	276,6	2
143065	LEANDRO ROSA	1052,5	8	38,0	0,0	1090,5	8
91081	LEANDRO SILVA	1312,4	9	37,2	40,0	1389,6	9
488327	LEANIR DE FATIMA RAMOS	56,3	1	50,0	0,0	106,3	1
467176	LEDA CRISTINA CARDOSO DE OLIVEIRA	237,1	2	27,3	110,0	374,4	3
448821	LEDA MARIA DOS SANTOS	275,3	2	49,0	0,0	324,3	3
441339	LEDA SPAGNOLO LEITE ABDALLA	424,3	3	50,0	25,0	499,3	4
224723	LEE SZE YEN	757,3	6	46,7	0,0	804,0	6
519028	LEIA MEIRA POVEDA	0,0	1	13,4	10,0	23,4	1
510543	LEIDE LUCIA MARTINS SILVA	0,0	1	32,6	110,0	142,6	1
514727	LEILA ALVES SAKAGUCHI	0,0	1	27,3	5,0	32,3	1
448830	LEILA CARDOSO THOBIAS	216,7	2	50,0	0,0	266,7	2
436688	LEILA CRISTINA CARDOSO PIRES	379,1	3	40,0	100,0	519,1	4
408005	LEILA DIAS MORGADO	464,0	4	34,0	0,0	498,0	4
447477	LEILA DOS REIS DE LIMA	325,0	3	47,0	70,0	442,0	3
274020	LEILA FREITAS SILVA DE SOUSA	689,5	5	40,0	0,0	729,5	5
500742	LEILA MARQUES AMBROSINO	23,7	1	2,8	0,0	26,5	1
107727	LEILA MARQUES DA SILVA LEITE	1173,0	8	50,0	0,0	1223,0	9
435983	LEILA REGINA OLIVEIRA CHINELATTO	267,2	2	40,0	108,0	415,2	3
269417	LEILA REGINA RIBEIRO DE CAMARGO	896,0	6	50,0	75,0	1021,0	7
515200	LEILA ROBERTA DAS DORES	0,0	1	31,1	0,0	31,1	1
147184	LEILA RODRIGUES DA SILVA	1076,0	8	50,0	0,0	1126,0	8
486162	LENILSON APARECIDO PEIXOTO	45,5	1	50,0	0,0	95,5	1
484135	LENIR REIS MONTEIRO	58,8	1	48,5	0,0	107,3	1
428260	LENISA CRISTINA ESTEVAO DA SILVA	513,0	4	38,0	22,0	573,0	4
496940	LENITA ALVES CARDOSO PINO	31,6	1	50,0	0,0	81,6	1
173118	LENITA APARECIDA RODRIGUES	783,0	6	50,0	0,0	833,0	6
171344	LENITA FATIMA TORO	802,5	6	50,0	0,0	852,5	6
480989	LEO NUNES DE CAMPOS	80,8	1	50,0	15,0	145,8	1
413548	LEONARDO DA SILVA	725,0	5	50,0	0,0	775,0	6
504446	LEONARDO DE OLIVEIRA E SILVA	13,4	1	50,0	0,0	63,4	1
521120	LEONARDO DOMINGUES NASCIMENTO	0,0	1	6,7	0,0	6,7	1
453620	LEONARDO EIRAS MESSINA	492,5	4	36,0	0,0	528,5	4
503857	LEONARDO ITALO DE SOUSA	219,2	2	50,0	0,0	269,2	2
299545	LEONICE CASTRO POMPEU	360,5	3	47,0	0,0	407,5	3
184195	LEONICE DA COSTA GUILHERME DA SILVA	1158,5	8	50,0	0,0	1208,5	9
500084	LEONICE DA GLORIA FERNANDES TERRA	4,4	1	50,0	5,0	59,4	1
91626	LEONICE DE FATIMA ROCHA	1180,5	8	16,5	0,0	1197,0	8
497652	LEONICE FAMA ALVES	33,0	1	49,0	0,0	82,0	1
135550	LEONILDO SILVESTRE FILHO	1259,5	9	48,0	0,0	1307,5	9
473184	LEONOR MARIA DE ALMEIDA QUEIROZ	105,6	1	50,0	0,0	155,6	2
447485	LEONOR RODRIGUES CARVALHO	288,3	2	29,5	0,0	317,8	3
175358	LESLIE GIMENES DANTE	976,6	7	41,0	0,0	1017,6	7
512309	LETICIA CAROLINE DA COSTA TRAMA	0,0	1	28,9	270,0	298,9	2
484453	LETICIA DA SILVA MORAES	56,8	1	34,0	20,0	110,8	1
483767	LETICIA DE CAMPOS SORRILHA	222,9	2	48,5	15,0	286,4	2
400942	LETICIA DE OLIVEIRA	516,0	4	50,0	0,0	566,0	4
463383	LETICIA EUGENIO DOS PASSOS	105,3	1	50,0	0,0	155,3	2
521910	LETICIA GONCALVES DE CAMPOS	0,0	1	2,8	280,0	282,8	2
273791	LETICIA MARIA MANOEL RIBEIRO	554,0	4	47,0	0,0	601,0	5
435991	LETICIA MARIA RONDELLO BRAGA ALMEIDA	193,1	2	35,0	0,0	228,1	2
273147	LETIR DE ARAUJO NASCIMENTO	871,0	6	50,0	0,0	921,0	7
450370	LEUDE MARIANO DA SILVA	147,1	1	0,0	0,0	147,1	1
152684	LEVI DE CAMPOS CORREA	337,5	3	0,0	0,0	337,5	3
478968	LIA FLAVIA ROSA SUGAHARA	214,3	2	34,9	0,0	249,2	2
196789	LIANA MARIA DA SILVA	1217,5	9	10,3	0,0	1227,8	9
411286	LIANE MARIA DA SILVA BREVES	731,5	5	50,0	0,0	781,5	6
429037	LIANI DE SOUSA SAI GRANADO M DA CUNHA	558,0	4	50,0	0,0	608,0	5
142905	LICE MARIA DA SILVA	987,2	7	0,0	0,0	987,2	7
473907	LIDIA DA SILVA GIACCHI	405,6	3	40,0	10,0	455,6	4
512295	LIDIA DOMINGUES DA SILVA	0,0	1	33,9	0,0	33,9	1
170453	LIDIA HUN	886,5	6	50,0	43,0	979,5	7
510314	LIDIA INTREBARTOLI RESENDE	0,0	1	41,8	100,0	141,8	1
487665	LIDIA LOPES OLIVEIRA	5,7	1	15,5	0,0	21,2	1
515740	LIDIANE APARECIDA ESTEVAM	0,0	1	19,8	115,0	134,8	1
509804	LIDIANE DE CARVALHO BRAGA POZELLI	0,0	1	42,2	0,0	42,2	1
436696	LIDIANE HERNANDES LEMOS	431,1	3	50,0	100,0	581,1	4
488548	LIDIANE MARIA ROMANI SCHUTZES	209,6	2	41,0	40,0	290,6	2
484720	LIDIANE REGINA MARTINS	173,7	2	50,0	0,0	223,7	2
476574	LIGIA ANTUNES DOS SANTOS	225,8	2	50,0	120,0	395,8	3
516835	LIGIA APARECIDA FERNANDES	0,0	1	25,1	100,0	125,1	1
435720	LIGIA CRISTINA ALVES GROSSO	476,3	4	50,0	10,0	536,3	4
488807	LIGIA DE FATIMA PEREIRA	0,0	1	0,0	100,0	100,0	1
465386	LIGIA GALVAO MELO DAS NEVES	158,0	2	50,0	0,0	208,0	2
403461	LIGIA GOMES SILVA	413,0	3	45,0	5,0	463,0	4
490909	LIGIA GOMES SILVA	25,5	1	44,0	5,0	74,5	1
262609	LIGIA GOMES ZANELLA	835,8	6	0,0	0,0	835,8	6
474806	LIGIA MARIA CORRADINI BATAGLIN	268,7	2	47,0	0,0	315,7	3
459858	LIGIA PACHELLI WEBER	335,8	3	50,0	5,0	390,8	3
510276	LIGIA REGINA DA COSTA	0,0	1	41,8	315,0	356,8	3
428278	LIGIANE CRISTINA RODRIGUES TAVARES	381,0	3	32,0	25,0	438,0	3
470304	LILIA APARECIDA DOMINGUES	115,8	1	50,0	210,0	375,8	3
262617	LILIA DE JESUS VIEIRA TORIUMI	754,5	6	50,0	0,0	804,5	6
514689	LILIA MARTINS VIEIRA	0,0	1	33,2	185,0	218,2	2
450397	LILIAM APARECIDA DIAS LEMOS	282,6	2	50,0	10,0	342,6	3
428286	LILIAN ALEXANDRA MACHADO CAMPOS	346,5	3	41,0	0,0	387,5	3
427131	LILIAN AP SANTOS DE PADUA CARNEIRO	562,0	4	44,5	0,0	606,5	5
510357	LILIAN APARECIDA DA COSTA ARAUJO	0,0	1	36,8	150,0	186,8	2
125130	LILIAN CHANES DE SOUZA	958,0	7	45,0	0,0	1003,0	7
519940	LILIAN CRISTINA CABELLO	0,0	1	12,4	320,0	332,4	3
428294	LILIAN CRISTINA VIEIRA	499,2	4	50,0	5,0	554,2	4
173975	LILIAN DE CASSIA BARBOSA	528,5	4	8,0	0,0	536,5	4
501714	LILIAN DE MORAES	26,6	1	50,0	40,0	116,6	1
437412	LILIAN DOMINGUES FERREIRA	313,0	3	50,0	0,0	363,0	3
472684	LILIAN DOMINGUES FERREIRA	107,1	1	47,0	0,0	154,1	2
136930	LILIAN FATIMA SANDEI NASCIMENTO	1548,2	9	50,0	0,0	1598,2	9
457588	LILIAN FERREIRA ERCOLIN	490,7	4	50,0	0,0	540,7	4
74284	LILIAN LOPES	1194,2	8	40,0	10,0	1244,2	9
206342	LILIAN MACIEL	810,0	6	50,0	0,0	860,0	6
130486	LILIAN MARIA DEZZOTTI PRADO	1210,9	9	40,0	0,0	1250,9	9
510373	LILIAN NASCIMENTO DA SILVA	0,0	1	41,8	100,0	141,8	1
503172	LILIAN PARRA RUBIO	22,1	1	50,0	180,0	252,1	2
128422	LILIAN ROSE DE FREITAS OLIVEIRA DA SILVA	1147,7	8	0,0	0,0	1147,7	8
69833	LILIAN ROSE DE LEMOS SANTOS	1560,0	9	50,0	0,0	1610,0	9
478364	LILIAN SOARES MOREIRA SANTOS	74,8	1	50,0	8,0	132,8	1
411022	LILIANA AKEMI SANTOS LORCA BUENO	484,5	4	47,0	0,0	531,5	4
522339	LILIANE AFFONSO MACHADO	0,0	1	1,9	240,0	241,9	2
290106	LILIANE ALVES DA CRUZ	630,0	5	49,5	60,0	739,5	5
476515	LILIANE EMANUELA BANZATTO FERNANDES	310,8	3	50,0	75,0	435,8	3
513801	LILIANE FERREIRA ALVES	0,0	1	28,2	0,0	28,2	1
264962	LILIANE FRANCA RAMOS	692,9	5	50,0	75,0	817,9	6
169412	LILIANE MARIA GUIMARAES DE PINHO	1120,0	8	50,0	0,0	1170,0	8
203890	LILIANE MARIA GUIMARAES DE PINHO	1065,0	8	50,0	0,0	1115,0	8
421729	LILIANE ROCHA	342,5	3	50,0	0,0	392,5	3
450389	LILIANE SILVEIRA DOMINGUES	194,7	2	50,0	0,0	244,7	2
479280	LINA MARI TANAKA	73,7	1	40,0	210,0	323,7	3
429720	LINCOLN DE OLIVEIRA	216,3	2	40,0	0,0	256,3	2
488777	LINDALVA FAUSTINO FRUTUOZO	295,6	2	23,0	0,0	318,6	3
88609	LINDIOMAR MARISA DE LUZIA	1110,0	8	50,0	0,0	1160,0	8
438729	LINEU MARCONDES GUIMARAES FILHO	320,0	3	50,0	0,0	370,0	3
428308	LITZ DIAS DE SOUZA SANTOS	561,0	4	50,0	0,0	611,0	5
436700	LIVIA NOVAIS DE CASTRO	513,7	4	40,0	0,0	553,7	4
521863	LIVIA PERO SIVIERO CANAVEZI	0,0	1	3,8	170,0	173,8	2
438737	LOIDE NEIA DE OLIVEIRA PENHALVER	220,5	2	47,0	0,0	267,5	2
468202	LOISIANA DAVIS LEME MERLIN	258,9	2	44,0	0,0	302,9	3
78867	LONIEL LEAL DAS NEVES JUNIOR	955,0	7	23,0	0,0	978,0	7
508824	LOREN CRISTINA ENGLER MACHADO	0,0	1	43,7	100,0	143,7	1
518536	LORENA MALDONADO ALEXANDRINI	0,0	1	9,7	105,0	114,7	1
475608	LORENNA PINTO DA SILVA	385,9	3	38,0	5,0	428,9	3
436718	LOURDES GUILLEN MASCARENHAS	352,0	3	42,0	5,0	399,0	3
142131	LOURDITA FAZANO NOVAES	1177,5	8	50,0	0,0	1227,5	9
152501	LOURENCO APARECIDO FERREIRA	812,0	6	50,0	0,0	862,0	6
284874	LOURIVAL ANTONIO CARRIELLO	202,1	2	43,0	0,0	245,1	2
512880	LUAN HENRIQUE DA SILVA PIRES	0,0	1	0,0	0,0	0,0	1
490291	LUANA CRISTINA CORREA DE LIMA	252,3	2	50,0	90,0	392,3	3
513054	LUANA LONGON ROCA	0,0	1	35,9	0,0	35,9	1
494483	LUANA PIRES	37,5	1	49,0	0,0	86,5	1
514956	LUANA RODRIGUES PINTO DE PAULA	0,0	1	15,9	115,0	130,9	1
488122	LUANA SOARES DE SOUZA	129,3	1	39,0	0,0	168,3	2
436009	LUANDA GOMES ZARA	424,0	3	49,0	0,0	473,0	4
468172	LUCAS ANTUNES LES	372,6	3	40,0	0,0	412,6	3
510730	LUCAS BOTAO DE CAMPOS	0,0	1	40,4	25,0	65,4	1
504322	LUCAS FAVORETTI DE ALMEIDA	6,5	1	43,0	105,0	154,5	2
503881	LUCAS GARCIA DE LIMA	249,2	2	50,0	60,0	359,2	3
476507	LUCAS MASSAMITI NIWA	95,8	1	50,0	25,0	170,8	2
446152	LUCAS PINA BERTOLACCINI	305,7	3	50,0	0,0	355,7	3
502257	LUCAS PRESTES	419,5	3	50,0	0,0	469,5	4
516304	LUCAS PROENCA OLIVEIRA	0,0	1	27,7	0,0	27,7	1
110949	LUCE HELENA DALA POZZA DE MORAES	1254,0	9	39,0	0,0	1293,0	9
429312	LUCELIA APARECIDA DIAS FRANCISCO COSTA	423,0	3	50,0	0,0	473,0	4
486120	LUCELIA RIBEIRO JORGE LOLATA	68,9	1	50,0	0,0	118,9	1
437420	LUCI BATISTA DE PONTES GABRIEL	302,3	3	50,0	0,0	352,3	3
197092	LUCI GONCALVES CARPINETTI	1016,0	7	50,0	0,0	1066,0	8
536750	LUCI HELENA ZORZETTO MATTEZI BARBOSA	74,5	1	23,0	20,0	117,5	1
517203	LUCIA ANTUNES DO CARMO	0,0	1	23,0	0,0	23,0	1
263290	LUCIA APARECIDA BUENO	701,5	5	50,0	0,0	751,5	6
289981	LUCIA APARECIDA TEIXEIRA	722,1	5	44,0	0,0	766,1	6
449925	LUCIA CRISTINA CUNHA RODRIGUES	493,4	4	50,0	0,0	543,4	4
518056	LUCIA DE FATIMA MARQUES FRANCELINO DA SILVA	0,0	1	18,4	230,0	248,4	2
500092	LUCIA ELISABETE DE GODOY	22,9	1	50,0	0,0	72,9	1
457430	LUCIA FLORINDO DA SILVA MARIANO	448,2	3	50,0	0,0	498,2	4
457227	LUCIA HELENA APARECIDA DIAS MOECKEL	127,6	1	18,0	80,0	225,6	2
455330	LUCIA HELENA CRUZ OLIVEIRA	346,0	3	50,0	65,0	461,0	4
505515	LUCIA HELENA DA ROSA	141,4	1	50,0	0,0	191,4	2
83631	LUCIA HELENA GARCIA CAMARGO	1187,5	8	50,0	0,0	1237,5	9
223166	LUCIA HELENA ROBINATO VILLAS BOAS	814,0	6	44,0	0,0	858,0	6
502451	LUCIA HELENA SIQUEIRA GOMES	24,4	1	47,0	0,0	71,4	1
261874	LUCIA MARIA DE FATIMA ALVES FOGACA MICAS	883,5	6	50,0	0,0	933,5	7
460422	LUCIA MARIA DOS SANTOS	267,2	2	50,0	0,0	317,2	3
407076	LUCIA MARIA DOS SANTOS MOURA	751,5	6	50,0	1,0	802,5	6
403658	LUCIA REGINA ARMENIO	443,0	3	50,0	5,0	498,0	4
488351	LUCIA RIBEIRO DA SILVA	96,3	1	50,0	0,0	146,3	1
175188	LUCIA ROSANA SIQUEIRA GARCIA	919,5	7	50,0	0,0	969,5	7
118591	LUCIA SATSIKO UEMA	1200,0	9	50,0	0,0	1250,0	9
82872	LUCIA TONELLI CARVALHO	1030,1	7	47,2	0,0	1077,3	8
510144	LUCIA VITORINO ZANELLA	0,0	1	30,2	0,0	30,2	1
479867	LUCIANA ALVES AMORIM	89,7	1	34,0	0,0	123,7	1
531251	LUCIANA ALVES DE MOURA	295,8	2	50,0	0,0	345,8	3
137200	LUCIANA APARECIDA BAPTISTA	944,0	7	26,0	40,0	1010,0	7
97314	LUCIANA APARECIDA DA SILVA	1269,5	9	47,0	0,0	1316,5	9
446535	LUCIANA APARECIDA EUGENIO	299,2	2	50,0	5,0	354,2	3
234052	LUCIANA APARECIDA TARDELLI LEITE	903,0	7	50,0	0,0	953,0	7
195537	LUCIANA BRISOLA TEMPORINI	997,0	7	39,0	0,0	1036,0	7
266094	LUCIANA BRISOLA TEMPORINI	927,0	7	39,0	0,0	966,0	7
434170	LUCIANA BUDART GRANDO	505,6	4	50,0	0,0	555,6	4
188999	LUCIANA CAMILLI	617,2	5	50,0	0,0	667,2	5
439989	LUCIANA CAMILO DOS SANTOS	4,8	1	50,0	0,0	54,8	1
490780	LUCIANA CARDOSO DE SOUZA	232,8	2	40,3	0,0	273,1	2
483171	LUCIANA COSTA RIBEIRO	335,0	3	0,0	0,0	335,0	3
289906	LUCIANA DA SILVA	840,0	6	50,0	0,0	890,0	6
454880	LUCIANA DE ARRUDA TERRA MANOEL	174,1	2	40,0	0,0	214,1	2
284831	LUCIANA DE CASSIA ANDREOTTI MULLER	550,5	4	42,0	150,0	742,5	5
441355	LUCIANA DE FATIMA PARDINI	230,3	2	42,0	30,0	302,3	3
403763	LUCIANA DE FATIMA SOARES SILVA	765,0	6	50,0	0,0	815,0	6
196142	LUCIANA DE MARCOS E SILVA PEREIRA	814,0	6	44,0	0,0	858,0	6
514760	LUCIANA DE MOURA	0,0	1	31,4	0,0	31,4	1
510772	LUCIANA DE OLIVEIRA LOPES	0,0	1	0,0	0,0	0,0	1
458649	LUCIANA DE SOUSA HORIE	211,7	2	50,0	0,0	261,7	2
432615	LUCIANA DEFACIO	421,7	3	50,0	15,0	486,7	4
471785	LUCIANA DOS SANTOS	255,2	2	50,0	10,0	315,2	3
522274	LUCIANA DOS SANTOS FERREIRA	0,0	1	1,9	100,0	101,9	1
223360	LUCIANA FERRARI	941,0	7	50,0	10,0	1001,0	7
463910	LUCIANA FERREIRA COSTA FLORIDO	235,0	2	50,0	50,0	335,0	3
271306	LUCIANA FRUTUOSO	840,9	6	40,9	0,0	881,8	6
263761	LUCIANA GIANOLA	792,5	6	50,0	0,0	842,5	6
428316	LUCIANA GOMES	177,0	2	48,0	0,0	225,0	2
472129	LUCIANA HAACKE	325,0	3	50,0	80,0	455,0	4
221945	LUCIANA HYDALGO HAGE	891,0	6	50,0	0,0	941,0	7
403291	LUCIANA IMAMURA AMENDOLA	628,0	5	0,0	0,0	628,0	5
264733	LUCIANA KERCHE DE MENEZES BONAS	1153,0	8	50,0	0,0	1203,0	9
428332	LUCIANA MARCHESI DE SANTANA	456,0	4	50,0	80,0	586,0	4
476450	LUCIANA MARCHESI DE SANTANA	220,9	2	50,0	80,0	350,9	3
460864	LUCIANA MARE BUENO DE ARAUJO	175,9	2	39,3	40,0	255,2	2
197670	LUCIANA MARIA AGUIAR	900,2	7	50,0	0,0	950,2	7
463928	LUCIANA MARIA BALSAMO	512,5	4	49,0	0,0	561,5	4
472501	LUCIANA MARIA DE SOUZA SILVA	142,7	1	50,0	0,0	192,7	2
471742	LUCIANA MARIA ISAAC	203,2	2	50,0	0,0	253,2	2
473060	LUCIANA MARIANO ERVILHA	131,3	1	50,0	35,0	216,3	2
474628	LUCIANA MEDEIROS	282,8	2	50,0	40,0	372,8	3
432569	LUCIANA MORALES	527,5	4	50,0	0,0	577,5	4
290238	LUCIANA OLIVEIRA DE MORAES	822,0	6	50,0	0,0	872,0	6
417128	LUCIANA PEREIRA RODRIGUES DA SILVA	689,0	5	38,0	0,0	727,0	5
294330	LUCIANA RAMOS DOS SANTOS	533,5	4	50,0	0,0	583,5	4
500769	LUCIANA RIBEIRO	124,2	1	12,9	0,0	137,1	1
262994	LUCIANA RIBEIRO DA MOTTA	643,2	5	27,0	0,0	670,2	5

514247	LUCIANA ROCHA MALAQUIAS	0,0	1	22,0	5,0	27,0	1
430914	LUCIANA RODRIGUES KACZYNSKI	169,5	2	47,0	0,0	216,5	2
501722	LUCIANA ROSSI GONCALVES	3,9	1	6,0	110,0	119,9	1
223492	LUCIANA ROVAROTO DA SILVA INCAO	852,7	6	40,0	0,0	892,7	6
295817	LUCIANA SABBAGH DA COSTA	694,0	5	47,0	0,0	741,0	5
428340	LUCIANA SALLUM MARCELLO	550,0	4	50,0	0,0	600,0	5
407890	LUCIANA SANCHEZ MOREIRA	419,4	3	30,5	0,0	449,9	3
202428	LUCIANA SANTOS MENEZES	1011,0	7	0,0	0,0	1011,0	7
190624	LUCIANA SILVA MIRANDA	750,5	6	50,0	0,0	800,5	6
486812	LUCIANA SILVEIRA LEITE ARANTES	89,9	1	50,0	0,0	139,9	1
505175	LUCIANA STANZIONI	14,4	1	50,0	0,0	64,4	1
443196	LUCIANA VALERIE VALLERINI SARTORI	506,6	4	44,0	0,0	550,6	4
493363	LUCIANA VASQUES SANCHES	323,8	3	28,4	15,0	367,2	3
521189	LUCIANA VIEIRA SANTOS	0,0	1	6,7	0,0	6,7	1
492960	LUCIANE APARECIDA DA SILVEIRA MONTEIRO EMIDIO	125,8	1	50,0	0,0	175,8	2
422792	LUCIANE APARECIDA DE SOUZA	690,0	5	50,0	40,0	780,0	6
264970	LUCIANE APARECIDA DOS SANTOS MARTINS	760,0	6	50,0	0,0	810,0	6
514212	LUCIANE APARECIDA MONDINI	0,0	1	8,0	320,0	328,0	3
175633	LUCIANE APARECIDA TEIXEIRA	866,5	6	50,0	0,0	916,5	7
413629	LUCIANE APARECIDA TOSHIYUKI	561,0	4	50,0	0,0	611,0	5
222224	LUCIANE APARECIDA VASCO BUENO	1221,0	9	50,0	10,0	1281,0	9
412444	LUCIANE BOTINHON DE CAMPOS	598,0	4	40,0	50,0	688,0	5
505078	LUCIANE CAMOLESI	235,3	2	50,0	80,0	365,3	3
137669	LUCIANE CHANES P BERTOLUCCI	1185,0	8	49,0	0,0	1234,0	9
510659	LUCIANE CRISTINA DA COSTA BORGES	0,0	1	40,4	165,0	205,4	2
196738	LUCIANE CRISTINA DA SILVA CARDOSO	1067,5	8	0,0	0,0	1067,5	8
294721	LUCIANE DIAS BATISTA ALMEIDA	667,5	5	40,0	100,0	807,5	6
284793	LUCIANE FRANCINE BARROSO	452,5	4	49,0	25,0	526,5	4
499000	LUCIANE GREICE DOS SANTOS	26,5	1	38,0	0,0	64,5	1
502737	LUCIANE MACAO DA SILVA	82,9	1	50,0	0,0	132,9	1
426445	LUCIANE MANES DE MIRANDA	534,0	4	50,0	0,0	584,0	4
195960	LUCIANE MORENO BELLOTTO	1152,0	8	50,0	5,0	1207,0	9
269395	LUCIANE NUNES DE OLIVEIRA SOUZA	937,3	7	40,0	0,0	977,3	7
446969	LUCIANE NUNES DE OLIVEIRA SOUZA	481,4	4	41,0	0,0	522,4	4
115355	LUCIANE PREVIERO	1416,5	9	44,5	0,0	1461,0	9
274097	LUCIANE RODRIGUES DE CARVALHO	563,5	4	47,0	0,0	610,5	5
518200	LUCIANO CAMARGO DA SILVA	0,0	1	18,4	0,0	18,4	1
274100	LUCIANO CARLOS MORASSI	451,0	4	27,0	0,0	478,0	4
519168	LUCIANO DE CAMARGO ARAUJO	0,0	1	10,2	170,0	180,2	2
460872	LUCIANO GARCIA CASTRO	109,9	1	0,0	0,0	109,9	1
116270	LUCIANO LOPES	957,0	7	50,0	0,0	1007,0	7
82627	LUCIANO MOISES DO AMARAL PEIXOTO	912,0	7	31,8	0,0	943,8	7
502680	LUCIANO PEREIRA DE BRITO	22,9	1	46,0	0,0	68,9	1
472510	LUCIARA NERES DOS SANTOS	201,1	2	41,0	0,0	242,1	2
426453	LUCIBEL NEWMAN CORREA	565,0	4	48,5	0,0	613,5	5
407084	LUCIDALVA DE QUEIROZ STEVAUX	609,5	5	43,0	0,0	652,5	5
515731	LUCIE DA SILVA	0,0	1	29,0	5,0	34,0	1
467850	LUCIELY PEDROSO ATHAYDE DE SOUSA	69,8	1	48,0	0,0	117,8	1
496931	LUCIENE DA SILVA JUSTINO	35,5	1	50,0	0,0	85,5	1
263478	LUCIENE DE OLIVEIRA PIRES	675,5	5	42,0	0,0	717,5	5
480075	LUCIENE NERY DA SILVA	194,7	2	50,0	0,0	244,7	2
505795	LUCIENE SOUZA DE MOURA	0,0	1	49,5	40,0	89,5	1
173010	LUCILA DOS SANTOS LEMES	811,0	6	29,0	5,0	845,0	6
487711	LUCILEI OCANHA	163,7	2	50,0	35,0	248,7	2
509120	LUCILENE APARECIDA BENFICA	0,0	1	39,5	100,0	139,5	1
497695	LUCILENE APARECIDA CACAO DE OLIVEIRA	29,0	1	50,0	210,0	289,0	2
471050	LUCILENE DE ALMEIDA	111,7	1	50,0	0,0	161,7	2
491506	LUCILENE DE LIMA BATISTA	45,8	1	26,0	0,0	71,8	1
219320	LUCILENE RIBEIRO PEREIRA	685,7	5	34,0	0,0	719,7	5
402872	LUCILENE VIEIRA	530,8	4	27,5	0,0	558,3	4
69701	LUCILIO ALVES DE ARAUJO	1235,0	9	50,0	0,0	1285,0	9
142441	LUCIMARA APARECIDA FELICIANO DA ROCHA	1329,1	9	41,0	0,0	1370,1	9
197149	LUCIMARA CARVALHO DA SILVA	1004,0	7	50,0	0,0	1054,0	8
450907	LUCIMARA DA SILVEIRA GARCIA DE LUCA	409,6	3	50,0	80,0	539,6	4
507712	LUCIMARA DA SILVEIRA GARCIA DE LUCA	0,0	1	45,6	220,0	265,6	2
219266	LUCIMARA RODRIGUES DOS SANTOS	983,0	7	35,7	0,0	1018,7	7
140856	LUCIMARA SANTOS MARTINS	667,4	5	0,0	0,0	667,4	5
278149	LUCIMARI DOS SANTOS USUDA	826,7	6	40,0	0,0	866,7	6
467079	LUCIMEIRE CARROCHE TEIXEIRA BEZERRA	40,0	1	50,0	0,0	90,0	1
131032	LUCIMEIRE PRESTES DE OLIVEIRA TOME	1035,0	7	50,0	0,0	1085,0	8
490186	LUCIMERI NEIVA CORONETTI	217,3	2	50,0	40,0	307,3	3
265624	LUCINDA PENICHE	487,0	4	42,0	25,0	554,0	4
455348	LUCINEIA JORDAO GALLERA GALDINO	110,2	1	48,0	35,0	193,2	2
428359	LUCINEIA LIBANIO DA SILVA	494,8	4	29,0	0,0	523,8	4
474300	LUCINEIA RIBEIRO	97,7	1	26,0	170,0	293,7	2
497598	LUCINEIA VIEIRA BARBIRATO DA LUZ	177,5	2	48,0	65,0	290,5	2
285854	LUCIO CARLOS GOMES	843,7	6	50,0	0,0	893,7	6
519699	LUCIO ROBERTO DE OLIVEIRA DAS NEVES	0,0	1	12,6	320,0	332,6	3
285161	LUCITANIA RAMOS LEITE	664,5	5	43,5	0,0	708,0	5
463936	LUDIMILA FREITAS BARROS	83,7	1	50,0	0,0	133,7	1
86100	LUIS ALBINO BLUMER GIL	1561,4	9	50,0	0,0	1611,4	9
455704	LUIS AMERICO NOTARO DE ALENCAR	277,4	2	31,0	10,0	318,4	3
260037	LUIS ANTONIO AMOREU	812,0	6	50,0	0,0	862,0	6
81930	LUIS ANTONIO DE OLIVEIRA	1570,0	9	25,0	0,0	1595,0	9
431139	LUIS ANTONIO PEREIRA	511,7	4	50,0	50,0	611,7	5
107433	LUIS ANTONIO VIEIRA	1240,0	9	50,0	0,0	1290,0	9
471629	LUIS CARLOS CASTELHANO JUNIOR	112,2	1	50,0	0,0	162,2	2
70181	LUIS CARLOS DA ROCHA	771,1	6	0,0	0,0	771,1	6
121681	LUIS CARLOS DA SILVA	1110,0	8	50,0	0,0	1160,0	8
507240	LUIS CARLOS DA SILVA II	0,0	1	45,6	320,0	365,6	3
108758	LUIS CARLOS DOMINGUES	490,0	4	0,0	0,0	490,0	4
462743	LUIS CARLOS PROENCA PERES	311,2	3	48,5	0,0	359,7	3
265438	LUIS EDUARDO BOLOGNESI	744,0	5	50,0	0,0	794,0	6
78387	LUIS EDUARDO FURLANI	1340,8	9	48,5	0,0	1389,3	9
503547	LUIS EDUARDO RODRIGUES FREITAS	203,0	2	50,0	0,0	253,0	2
429045	LUIS FELIPE MILANO TEIXEIRA	196,0	2	35,0	0,0	231,0	2
270440	LUIS FREDERICO GERBASE DE OLIVEI	588,5	4	50,0	0,0	638,5	5
471360	LUIS GUSTAVO MAGANHATO	420,4	3	40,0	0,0	460,4	4
507739	LUIS GUSTAVO RODRIGUES MARCONDES	0,0	1	26,8	55,0	81,8	1
130567	LUIS HENRIQUE MARTINEZ	1081,0	8	50,0	0,0	1131,0	8
458657	LUIS MARCELO FRANCISCAO	136,7	1	40,0	110,0	286,7	2
515723	LUIS PAULO ALBERTINI	0,0	1	24,0	5,0	29,0	1
494637	LUIS RENATO SANT ANNA	41,2	1	48,1	0,0	89,3	1
79286	LUIS SEVERINO MACHADO	1388,2	9	46,1	0,0	1434,3	9
493355	LUISA CRISTINA SOUSA CUNHA	146,9	1	50,0	0,0	196,9	2
96857	LUISA HELENA FIEL BEZERRA	1154,7	8	50,0	5,0	1209,7	9
443226	LUIZ ALBERTO FIDELIS DOMINGUES	230,8	2	50,0	0,0	280,8	2
433492	LUIZ ALBERTO MACHADO DOS SANTOS	325,5	3	50,0	0,0	375,5	3
90468	LUIZ AMERICO ROBINO	1023,4	7	50,0	0,0	1073,4	8
78280	LUIZ ANGELO VERRONE QUILICI	1354,4	9	0,0	0,0	1354,4	9
466234	LUIZ ANTONIO ALMAGRO DOS SANTOS	325,3	3	50,0	45,0	420,3	3
96644	LUIZ ANTONIO CORSI	1257,3	9	50,0	0,0	1307,3	9
126276	LUIZ ANTONIO DE LIMA	1032,6	7	40,5	0,0	1073,1	8
448074	LUIZ ANTONIO DOS SANTOS	212,5	2	50,0	5,0	267,5	2
411960	LUIZ ANTONIO DOS SANTOS FERREIRA	632,0	5	50,0	0,0	682,0	5
123480	LUIZ ANTONIO DUARTE	820,0	6	50,0	0,0	870,0	6
530409	LUIZ ANTONIO FERREIRA JUNIOR	179,2	2	44,2	0,0	223,4	2
88382	LUIZ ANTONIO GALLERANI CUTER	1050,6	8	40,0	0,0	1090,6	8
104744	LUIZ ANTONIO GONCALVES GILDES	1132,5	8	50,0	0,0	1182,5	8
290114	LUIZ ANTONIO MANSANO ASSENCIO	665,0	5	50,0	0,0	715,0	5
150711	LUIZ ANTONIO MARTINS	840,0	6	50,0	0,0	890,0	6
516479	LUIZ ANTONIO PEDRO	0,0	1	26,9	100,0	126,9	1
480555	LUIZ ANTONIO RUSIG JUNIOR	207,7	2	50,0	0,0	257,7	2
490585	LUIZ ANTONIO TANAKA	52,3	1	50,0	15,0	117,3	1
472110	LUIZ AUGUSTO BERTOLAZZI	395,8	3	50,0	0,0	445,8	3
291820	LUIZ CARLOS BEDA	508,5	4	50,0	0,0	558,5	4
85065	LUIZ CARLOS BRUNO DE FARIA	1198,0	8	49,0	0,0	1247,0	9
450400	LUIZ CARLOS CASSIOLATO	189,7	2	50,0	0,0	239,7	2
462751	LUIZ CARLOS CELESTE	238,2	2	50,0	0,0	288,2	2
174580	LUIZ CARLOS DE ARAUJO JUNIOR	1101,0	8	45,0	0,0	1146,0	8
122173	LUIZ CARLOS DOS SANTOS	851,0	6	45,0	0,0	896,0	6
86240	LUIZ CARLOS MACHADO LISBOA	1180,9	8	40,0	110,0	1330,9	9

498420	LUIZ CARLOS MAGALHAES	31,4	1	50,0	200,0	281,4	2
263966	LUIZ CARLOS SAGIO	592,5	4	50,0	0,0	642,5	5
491190	LUIZ CARLOS SAGIO	45,8	1	50,0	0,0	95,8	1
509030	LUIZ CARLOS SOUFEN	0,0	1	3,5	20,0	23,5	1
458665	LUIZ CESAR DOMINGUES MORAES SOBRINHO	144,3	1	40,0	10,0	194,3	2
486359	LUIZ CLAUDIO TOMAZ	66,7	1	50,0	0,0	116,7	1
425821	LUIZ DA SILVA	470,5	4	0,0	0,0	470,5	4
403771	LUIZ DONIZETI MORENO	556,5	4	50,0	0,0	606,5	5
219215	LUIZ EDUARDO VAZ	1015,0	7	50,0	0,0	1065,0	8
426119	LUIZ FABIO SANTOS	570,0	4	50,0	0,0	620,0	5
512805	LUIZ FELIPE TAKIMENCO ALVES DE MORAES	0,0	1	29,4	0,0	29,4	1
514930	LUIZ FERNANDO BURMANN	0,0	1	33,2	0,0	33,2	1
91707	LUIZ FERNANDO DELLA ROSA	1356,0	9	50,0	0,0	1406,0	9
497849	LUIZ FERNANDO HARTOG POMBO	33,3	1	50,0	0,0	83,3	1
513399	LUIZ FERREIRA DOS SANTOS JUNIOR	0,0	1	35,5	115,0	150,5	2
510683	LUIZ HENRIQUE LEITE	0,0	1	40,4	100,0	140,4	1
510446	LUIZ HENRIQUE ORTIZ GONZALES	0,0	1	35,6	0,0	35,6	1
123676	LUIZ HERMINIO DE LALA	1050,0	8	43,0	0,0	1093,0	8
500785	LUIZ MAURILIO DE BARROS	21,0	1	50,0	0,0	71,0	1
219223	LUIZ ONEZIMO LOPES	1011,0	7	50,0	0,0	1061,0	8
225827	LUIZ OSWALDO PRESTES CROCO	945,0	7	43,0	0,0	988,0	7
93262	LUIZ PEDRO CABRIADA	1028,5	7	50,0	0,0	1078,5	8
111163	LUIZ RENATO CAMPOLIM PEREIRA	1786,0	9	30,7	0,0	1816,7	9
454376	LUIZ ROBERTO BOGGIANI	179,1	2	50,0	0,0	229,1	2
285862	LUIZ ROBERTO DOS SANTOS	840,7	6	27,8	0,0	868,5	6
52787	LUIZ ROBERTO PIRES	2070,0	9	50,0	0,0	2120,0	9
143227	LUIZ ROBERTO SIMOES ROSA	1033,5	7	44,0	0,0	1077,5	8
144169	LUIZ SABINO LEITE	991,0	7	45,0	0,0	1036,0	7
270458	LUIZA CARLA BASSI	680,7	5	48,0	0,0	728,7	5
426801	LUIZA CRISTINA SIMPLICIO MOURA	558,7	4	50,0	0,0	608,7	5
141496	LUIZA MASCARENHAS GONZAGA	1011,5	7	50,0	0,0	1061,5	8
515863	LUIZENIR JOVELINA DA SILVA	0,0	1	25,8	120,0	145,8	1
82724	LUIZENITE MARIA DA SILVA VALERO	1540,0	9	50,0	0,0	1590,0	9
274127	LUZIA ALVES DE ALMEIDA FERREIRA	381,5	3	50,0	0,0	431,5	3
89567	LUZIA APARECIDA CARDIA	1198,5	8	0,0	0,0	1198,5	8
473761	LUZIA APARECIDA CARDIA	2,1	1	0,0	0,0	2,1	1
458673	LUZIA APARECIDA COLI MESSIAS	481,7	4	50,0	0,0	531,7	4
510721	LUZIA APARECIDA COLI MESSIAS	0,0	1	40,4	320,0	360,4	3
409524	LUZIA ARJONA GARCIA	574,5	4	50,0	0,0	624,5	5
407823	LUZIA DOS SANTOS	596,5	4	50,0	40,0	686,5	5
195731	LUZIA RODRIGUES BUENO DOS REIS	996,2	7	32,0	0,0	1028,2	7
121126	LUZIA RODRIGUES NAZARIO	895,2	6	47,0	0,0	942,2	7
262749	LYGIA MAGALHAES COSTIVELLE BARRO	738,5	5	50,0	0,0	788,5	6
262625	MABEL DISTEFANO PEREIRA	570,5	4	50,0	0,0	620,5	5
436998	MADALENA DAS GRACAS SUNIGA	454,2	4	50,0	0,0	504,2	4
185361	MAELI BUENO MORAES	990,0	7	50,0	0,0	1040,0	7
471076	MAGALI APARECIDA DE ALMEIDA FRANCA	17,8	1	0,0	0,0	17,8	1
503911	MAGALI CONCEICAO ROSA	258,9	2	46,0	0,0	304,9	3
507742	MAGALI CONTRO RIBEIRO	0,0	1	45,6	85,0	130,6	1
407092	MAGALI CORREA VALLIN MARQUES	592,5	4	41,5	0,0	634,0	5
487428	MAGALI CRISTINA VIEIRA	60,3	1	5,1	0,0	65,4	1
454627	MAGALI DE OLIVEIRA	389,7	3	42,0	0,0	431,7	3
508840	MAGALI JOELMA DA COSTA	0,0	1	43,7	100,0	143,7	1
459416	MAGALI PARISE PROENCA	452,1	4	50,0	10,0	512,1	4
290122	MAGALI PAULINO DOS SANTOS	900,0	7	45,0	0,0	945,0	7
464886	MAGALI PEREIRA	179,1	2	20,0	10,0	209,1	2
268097	MAGALI PRIETO	945,5	7	50,0	0,0	995,5	7
447493	MAGALI REGINA RODRIGUES MANOSSO	221,0	2	50,0	70,0	341,0	3
431961	MAGALI SPEZZOTTO SOUZA	281,7	2	50,0	0,0	331,7	3
432020	MAGALI YUNG DOS PASSOS CRUZ	539,7	4	49,0	0,0	588,7	4
262714	MAGDA APARECIDA ARANTES DE OLIVEIRA	811,2	6	40,0	0,0	851,2	6
86738	MAGDA APARECIDA PINHO DE ALMEIDA	1410,0	9	0,0	0,0	1410,0	9
274143	MAGDA DE BARROS CARDOZO	647,5	5	40,0	0,0	687,5	5
219290	MAGDA ELISANGELA BIAGIO	1001,0	7	50,0	0,0	1051,0	8
95036	MAGDA GAZZI	1263,8	9	23,0	0,0	1286,8	9
493983	MAGDA LOURENSON	163,4	2	50,0	0,0	213,4	2
219240	MAGNO AUGUSTO DE JESUS MION	1003,0	7	50,0	0,0	1053,0	8
473087	MAGNO DA TRINDADE ALVES	134,6	1	34,0	0,0	168,6	2
465823	MAIARA CRISTINA SAGRILO LES	266,2	2	43,3	0,0	309,5	3
485476	MAIARA MICHELSEN	62,0	1	50,0	0,0	112,0	1
490577	MAICK WELLINGTON MANGILI	162,8	2	40,0	205,0	407,8	3
501730	MAINE GARCIA GOMES	296,6	2	29,0	10,0	335,6	3
489080	MAIRA CRISTINA BIBRIES	332,1	3	50,0	0,0	382,1	3
492065	MAIRA ZANARDO QUEIROZ	33,9	1	48,0	0,0	81,9	1
223298	MAISA APARECIDA PEREIRA DE ALMEIDA	1126,0	8	47,0	0,0	1173,0	8
428375	MAISA APARECIDA RUIZ MARTINS	348,0	3	50,0	25,0	423,0	3
429053	MAISA CAVALCANTE PEREIRA RODRIGUES	485,8	4	50,0	0,0	535,8	4
436017	MAISA MOTA DE SOUZA	421,5	3	21,5	5,0	448,0	3
500106	MAISA NICOLETTI	23,3	1	0,0	240,0	263,3	2
499230	MAISA OZORIO MENASSA	80,5	1	39,0	180,0	299,5	2
495862	MAIZA DE OLIVEIRA BRAGA	152,4	2	40,0	0,0	192,4	2
429509	MANOEL FELIPPE ALVES DE ALBUQUERQUE	290,8	2	50,0	0,0	340,8	3
475870	MANOEL FRANCISCO FILHO	71,9	1	44,0	0,0	115,9	1
484550	MANOEL HENRIQUE MARCONDES	73,4	1	50,0	0,0	123,4	1
118567	MANOEL MESSIAS SILVA DE OLIVEIRA	1155,0	8	50,0	0,0	1205,0	9
129437	MANOEL RAMOS DA SILVA	360,0	3	0,0	0,0	360,0	3
512279	MANUELA DALLANA ALVES LOPES	0,0	1	35,9	115,0	150,9	2
128899	MARA CRISTIANI WALTER MARCELLO	1211,7	9	50,0	0,0	1261,7	9
465394	MARA CRISTINA CORDEIRO PIRES SUDARIO	331,0	3	42,5	80,0	453,5	4
499280	MARA CRISTINA NOGUEIRA PADILHA RODRIGUES	21,5	1	35,5	110,0	167,0	2
428383	MARA DE CAMPOS GOMES	476,0	4	47,0	57,0	580,0	4
429061	MARA DE LUNA BASTOS BORCSIK	352,0	3	36,0	0,0	388,0	3
508760	MARA GARCIA GAMA	0,0	1	40,5	185,0	225,5	2
426461	MARA IRANI SOUZA BRANCO	420,1	3	0,0	0,0	420,1	3
103446	MARA NAZARETH DE C P KOTONA	1467,0	9	50,0	0,0	1517,0	9
223484	MARA NIVA PINTO	712,9	5	50,0	0,0	762,9	6
222968	MARAISA APARECIDA DA SILVA	726,2	5	36,0	25,0	787,2	6
480679	MARCAL ANTONIO OLIVEIRA	97,7	1	50,0	0,0	147,7	1
485549	MARCEL FERNANDO SINGH HERRERA MARIN	280,6	2	50,0	10,0	340,6	3
497423	MARCEL OCAMPOS DE CARVALHO	33,3	1	50,0	10,0	93,3	1
510675	MARCEL WASSANO BURGUEZ	209,7	2	45,5	0,0	255,2	2
470819	MARCELA CAROLINA MARTINS	257,1	2	50,0	0,0	307,1	3
496133	MARCELA MORAIS CAMARGO MACHADO	137,4	1	50,0	115,0	302,4	3
473052	MARCELA OLIVIERI	421,6	3	48,5	0,0	470,1	4
507232	MARCELINO DE ALMEIDA	0,0	1	45,6	315,0	360,6	3
501749	MARCELLE ROBERTA ZANQUETTA	161,6	2	46,0	40,0	247,6	2
219274	MARCELO ADRIANO BARBOSA	977,1	7	50,0	0,0	1027,1	7
116785	MARCELO ALVES	1280,0	9	50,0	0,0	1330,0	9
149837	MARCELO AMORIM NESSON	823,3	6	33,0	0,0	856,3	6
482370	MARCELO ANTONIO ESCOBAR	100,6	1	40,0	0,0	140,6	1
271721	MARCELO AUGUSTO ROLIM	511,6	4	0,0	0,0	511,6	4
273775	MARCELO BENEDITO DE BARROS	585,5	4	50,0	170,0	805,5	6
426470	MARCELO CARVALHO VIEIRA	570,0	4	50,0	0,0	620,0	5
425313	MARCELO CIOCHETTI DA SILVA	407,5	3	50,0	0,0	457,5	4
80799	MARCELO CLARIM PEREIRA	1173,7	8	44,7	0,0	1218,4	9
490941	MARCELO DE ALMEIDA JUNIOR	298,0	2	50,0	0,0	348,0	3
219231	MARCELO DE SOUZA	1139,0	8	43,0	0,0	1182,0	8
473141	MARCELO DUARTE DA SILVA	121,6	1	50,0	0,0	171,6	2
82635	MARCELO DUARTE REGALADO	1460,0	9	40,0	0,0	1500,0	9
214469	MARCELO FERREIRA MARCHETTI	796,5	6	50,0	0,0	846,5	6
425538	MARCELO FRANCISCO DA ROCHA VICENCIO	347,8	3	40,0	200,0	587,8	4
148946	MARCELO GIARDINI	1254,9	9	50,0	0,0	1304,9	9
137421	MARCELO LUIS DE MORAES SIMONETI	872,5	6	50,0	0,0	922,5	7
519532	MARCELO MAI JURADO	0,0	1	12,4	320,0	332,4	3
265470	MARCELO NALESSO LOMBARDI	738,0	5	50,0	0,0	788,0	6
499060	MARCELO NOVAES	18,5	1	50,0	0,0	68,5	1
412282	MARCELO PAULO FREGONESI	644,7	5	40,0	25,0	709,7	5
504756	MARCELO RABELLO DA SILVA	0,0	1	15,8	235,0	250,8	2
190934	MARCELO RIBEIRO ALVES	985,6	7	50,0	5,0	1040,6	7
292699	MARCELO RICARDO GRAZIOSI	572,5	4	50,0	0,0	622,5	5
500807	MARCELO SCUDERI	25,7	1	50,0	13,0	88,7	1
292311	MARCELO STEFANELLI	777,0	6	50,0	5,0	832,0	6

113220	MARCELO STEFANI	1317,6	9	40,0	0,0	1357,6	9
181358	MARCELO TADEU ATHAYDE	877,5	6	50,0	0,0	927,5	7
271756	MARCELO TETSUO IKEGAMI	493,0	4	50,0	0,0	543,0	4
474598	MARCELO TRONTINO	252,8	2	50,0	35,0	337,8	3
457596	MARCELO VISENTIN	468,3	4	40,0	0,0	508,3	4
514131	MARCELO YOSHIYUKI MOTOKI	0,0	1	33,3	200,0	233,3	2
196924	MARCIA ADRIANA BILBAO CARVALHO	906,8	7	33,0	0,0	939,8	7
465408	MARCIA APARECIDA AMBROZINO FERRAZ	169,0	2	40,0	50,0	259,0	2
197181	MARCIA APARECIDA DE CONTI GONCALVES	1060,0	8	50,0	0,0	1110,0	8
516410	MARCIA APARECIDA DE MEDEIROS LACERDA	0,0	1	4,7	200,0	204,7	2
274160	MARCIA APARECIDA DE SOUZA KUHN	553,0	4	45,0	0,0	598,0	4
437447	MARCIA APARECIDA GALVAO CORREA	310,0	3	50,0	0,0	360,0	3
450478	MARCIA APARECIDA GOMES RAIMUNDO	510,7	4	50,0	0,0	560,7	4
441401	MARCIA APARECIDA LANDIM LIBARDI	6,1	1	0,0	0,0	6,1	1
175366	MARCIA APARECIDA LARAYA TOSCANO	916,5	7	50,0	40,0	1006,5	7
185736	MARCIA APARECIDA LIMA DE SOUZA	1045,0	7	50,0	3,0	1098,0	8
189340	MARCIA APARECIDA MARCIANO	794,0	6	50,0	40,0	884,0	6
450915	MARCIA APARECIDA MOREIRA ALVES	280,9	2	47,0	40,0	367,9	3
484224	MARCIA APARECIDA ROMAO	74,8	1	50,0	0,0	124,8	1
195405	MARCIA BERNADETE GIACON CAMARGO	995,9	7	36,0	0,0	1031,9	7
107123	MARCIA BOLETE	1111,0	8	27,0	0,0	1138,0	8
503407	MARCIA BRAZ PAIAO	217,0	2	47,0	0,0	264,0	2
429070	MARCIA CAMARGO OLIVEIRA NORONHA	408,0	3	43,0	0,0	451,0	4
499078	MARCIA CASTANHO MARTINEZ JOZEFCZYK	208,8	2	50,0	135,0	393,8	3
514115	MARCIA CRISTINA ALMEIDA	0,0	1	23,0	320,0	343,0	3
484674	MARCIA CRISTINA CORDEIRO DA SILVA	156,7	2	50,0	120,0	326,7	3
443293	MARCIA CRISTINA DA SILVA VIEIRA	490,0	4	50,0	20,0	560,0	4
274178	MARCIA CRISTINA DE ALMEIDA COUVRE	744,8	5	48,0	0,0	792,8	6
436025	MARCIA CRISTINA DE LIMA	513,3	4	40,0	0,0	553,3	4
290190	MARCIA CRISTINA DE OLIVEIRA ALMEIDA	709,0	5	32,0	0,0	741,0	5
406754	MARCIA CRISTINA DE OLIVEIRA ALMEIDA	547,5	4	32,0	0,0	579,5	4
514581	MARCIA CRISTINA DE OLIVEIRA CARRIEL DE LIMA	0,0	1	33,2	115,0	148,2	1
408021	MARCIA CRISTINA DE OLIVEIRA LEITE	489,0	4	50,0	35,0	574,0	4
223832	MARCIA CRISTINA PALMA	901,0	7	50,0	25,0	976,0	7
174947	MARCIA CRISTINA RIBEIRO	947,5	7	50,0	0,0	997,5	7
143413	MARCIA CRISTINA SBRANA	957,0	7	31,0	0,0	988,0	7
501757	MARCIA CRISTINA VALERIO OZORIO	124,9	1	42,0	0,0	166,9	2
129259	MARCIA CRISTINA WALTER	1165,8	8	50,0	0,0	1215,8	9
472722	MARCIA DANIELA VARGAS BRASILEIRA GIMENES	136,1	1	50,0	0,0	186,1	2
426127	MARCIA DE FATIMA DELANHOLO STURM	570,0	4	50,0	0,0	620,0	5
459165	MARCIA DE FATIMA RODRIGUES	484,9	4	50,0	0,0	534,9	4
403496	MARCIA DE LUIZA CUTER	583,3	4	29,0	0,0	612,3	5
482850	MARCIA DE OLIVEIRA LEITE	93,0	1	50,0	0,0	143,0	1
141380	MARCIA DE PAULA MARTINS	860,2	6	31,0	0,0	891,2	6
110965	MARCIA DE SOUZA SIMAO BOFF	1389,7	9	0,0	0,0	1389,7	9
501765	MARCIA DOS SANTOS VIEIRA BARBOSA	77,9	1	25,0	40,0	142,9	1
269026	MARCIA EUGENIA PEREIRA DE OLIVEIRA	753,0	6	50,0	0,0	803,0	6
295825	MARCIA FERMINO DE GODOI	764,0	6	50,0	0,0	814,0	6
510918	MARCIA FERREIRA DE CAMARGO	0,0	1	40,4	125,0	165,4	2
513925	MARCIA FERREIRA SOUZA DENIS	0,0	1	33,3	0,0	33,3	1
173053	MARCIA FOGACA DE MELLO SILVA	833,0	6	50,0	0,0	883,0	6
497156	MARCIA FRANCA SANTANA PETRUNCKO	204,1	2	26,5	0,0	230,6	2
466170	MARCIA INES KLEINHAPPEL FERNANDES	294,5	2	40,0	0,0	334,5	3
279536	MARCIA JANUNE DE ANDRADE	827,4	6	50,0	0,0	877,4	6
129143	MARCIA KIMIE TANABE	1196,6	8	50,0	0,0	1246,6	9
443315	MARCIA LISANE XAVIER	249,5	2	50,0	0,0	299,5	2
494173	MARCIA LUCIA VITTI DE SOUZA GASPARRO	39,9	1	43,0	0,0	82,9	1
144452	MARCIA LUZETTI DE OLIVEIRA LEITE	1320,0	9	50,0	0,0	1370,0	9
265543	MARCIA MARIA CORREA	836,0	6	50,0	0,0	886,0	6
92550	MARCIA MARIA CRISTINA DA SILVA	390,0	3	0,0	0,0	390,0	3
290203	MARCIA MARIA FERREIRA	891,5	6	31,0	40,0	962,5	7
457677	MARCIA MARIA MARCONDES DE ALMEIDA	484,7	4	50,0	0,0	534,7	4
426488	MARCIA MARIA SORANZ ARMELIN MEIRA	501,5	4	44,0	0,0	545,5	4
475071	MARCIA MEIRA PRUDENCIO	202,7	2	50,0	15,0	267,7	2
138444	MARCIA NASCIMENTO IGNACIO	728,0	5	40,0	0,0	768,0	6
290211	MARCIA NUNES SILVA	374,5	3	6,0	75,0	455,5	4
457448	MARCIA PEREIRA GOMES DE MELLO	489,2	4	50,0	0,0	539,2	4
507755	MARCIA REBECA CASSU OLIVEIRA	0,0	1	45,6	0,0	45,6	1
113964	MARCIA REGINA ANDRADE	746,3	5	36,5	0,0	782,8	6
501773	MARCIA REGINA ANTUNES	26,6	1	50,0	0,0	76,6	1
97519	MARCIA REGINA BENEGA LANDULPHO	935,0	7	29,5	5,0	969,5	7
88501	MARCIA REGINA BRAGANCA	1275,3	9	40,0	0,0	1315,3	9
495323	MARCIA REGINA DE ALMEIDA LEME	194,2	2	48,0	160,0	402,2	3
199010	MARCIA REGINA DE FARIA	649,5	5	50,0	0,0	699,5	5
519184	MARCIA REGINA DE MORAIS	0,0	1	14,5	310,0	324,5	3
402988	MARCIA REGINA DE OLIVEIRA	653,0	5	39,0	0,0	692,0	5
407114	MARCIA REGINA DIAS DA SILVA	733,3	5	50,0	0,0	783,3	6
261890	MARCIA REGINA FLORENCIO FERREIRA	817,5	6	50,0	0,0	867,5	6
466579	MARCIA REGINA GRAZIOSI MACHULIS	435,0	3	40,0	0,0	475,0	4
436734	MARCIA REGINA LATANCE	249,2	2	40,0	0,0	289,2	2
471750	MARCIA REGINA LATANCE	109,2	1	41,0	0,0	150,2	2
476248	MARCIA REGINA MALDONADO SEWAYBRICKER	165,9	2	44,0	40,0	249,9	2
261904	MARCIA REGINA MARTINS	877,5	6	50,0	0,0	927,5	7
508964	MARCIA REGINA MOREIRA	0,0	1	43,5	125,0	168,5	2
450974	MARCIA REGINA NUNES	186,7	2	33,7	65,0	285,4	2
460899	MARCIA REGINA PERES PREGNOLATTO	393,9	3	37,0	25,0	455,9	4
118486	MARCIA REGINA POLICARPO	1239,1	9	46,0	0,0	1285,1	9
186007	MARCIA REGINA SILVA PEZZONI	1314,4	9	50,0	0,0	1364,4	9
497512	MARCIA REGINA VIANA DEJANE	48,3	1	50,0	70,0	168,3	2
181404	MARCIA RENATA VIEIRA	866,1	6	50,0	140,0	1056,1	8
488165	MARCIA RIBEIRO DE CAMARGO	336,3	3	35,0	25,0	396,3	3
469055	MARCIA RIBEIRO FREITAS	89,0	1	42,0	0,0	131,0	1
268968	MARCIA RIROMI HENNA	855,4	6	46,0	0,0	901,4	7
479417	MARCIA RITA DIVINO	146,9	1	50,0	0,0	196,9	2
469047	MARCIA RODRIGUES FREZZA FERNANDES	109,9	1	42,0	0,0	151,9	2
112674	MARCIA RODRIGUES NASCIMENTO	698,3	5	0,0	0,0	698,3	5
403500	MARCIA ROSA LEME GARBIM	383,0	3	45,0	0,0	428,0	3
276103	MARCIA SAMPAIO COELHO	182,1	2	50,0	0,0	232,1	2
265098	MARCIA SANCHES DOMINGUES PEIXOTO	712,0	5	47,0	35,0	794,0	6
522185	MARCIA SILVIANO PEREIRA VAZ	0,0	1	2,0	200,0	202,0	2
484496	MARCIA SOUZA CRUZ	174,8	2	50,0	0,0	224,8	2
403518	MARCIA STELA SILVA SANTANA	437,0	3	14,0	0,0	451,0	4
223131	MARCIA TAVARES MARQUES DA SILVA	1225,0	9	0,0	0,0	1225,0	9
195146	MARCIA TIMPANARI	1118,0	8	34,0	0,0	1152,0	8
509197	MARCIA VIEIRA DIAS	0,0	1	43,7	135,0	178,7	2
197556	MARCIA ZANETTI RUBINATTO	1170,0	8	50,0	0,0	1220,0	9
197130	MARCILENE NAPOLEAO	1053,0	8	44,0	0,0	1097,0	8
458681	MARCILIO BARBOSA DE LIMA FREITAS	35,4	1	0,0	0,0	35,4	1
139262	MARCIO ADALBERTO DE CAMARGO	1078,0	8	50,0	0,0	1128,0	8
475586	MARCIO ADRIANO DA SILVA	145,8	1	50,0	35,0	230,8	2
273597	MARCIO ALEXANDRE RODRIGUES	818,3	6	50,0	0,0	868,3	6
119970	MARCIO APARECIDO GRAVI EGEA	1391,1	9	37,0	0,0	1428,1	9
468210	MARCIO ASSIS DO CARMO	374,4	3	40,0	0,0	414,4	3
520905	MARCIO BARBOSA DA SILVA	0,0	1	7,8	230,0	237,8	2
464991	MARCIO BORTOLLI CARRARA	141,0	1	40,0	5,0	186,0	2
264113	MARCIO CESAR ANDRADE RODRIGUES	625,0	5	50,0	0,0	675,0	5
285889	MARCIO CESAR MAFFEI	766,5	6	49,0	0,0	815,5	6
103993	MARCIO DE CARVALHO GOES	1188,0	8	50,0	0,0	1238,0	9
67555	MARCIO DE JESUS BIGHI	1380,6	9	50,0	0,0	1430,6	9
57088	MARCIO DIVANIR REGIS	1294,5	9	45,0	0,0	1339,5	9
516193	MARCIO DO NASCIMENTO	0,0	1	16,2	5,0	21,2	1
192970	MARCIO GOMES SOUSA	1000,0	7	40,0	0,0	1040,0	7
520174	MARCIO GUIMARAES SANTOS	0,0	1	8,5	320,0	328,5	3
445490	MARCIO HENRIQUE CORREA DE GOES	380,7	3	50,0	0,0	430,7	3
271730	MARCIO HIDEKI SETOGUTTI NANAMURA	847,5	6	41,0	0,0	888,5	6
451326	MARCIO JOSE CELESTINO	502,6	4	50,0	0,0	552,6	4
500114	MARCIO JOSE CELESTINO	346,4	3	50,0	0,0	396,4	3
458037	MARCIO JOSE DE TOLEDO	165,8	2	50,0	0,0	215,8	2
174645	MARCIO JOSE DEL BEN	973,0	7	50,0	0,0	1023,0	7
510349	MARCIO JOSE PEDROSO	0,0	1	41,8	0,0	41,8	1
447515	MARCIO LOPES DE SOUZA	510,5	4	38,0	0,0	548,5	4
220426	MARCIO MARCOS NOGUEIRA	630,5	5	41,0	0,0	671,5	5
219126	MARCIO MARINS CABRERISSO	752,7	6	50,0	0,0	802,7	6
500122	MARCIO PEREIRA DE LIMA	26,4	1	50,0	0,0	76,4	1
117200	MARCIO ROBERTO SCHONFELDER	1150,0	8	50,0	0,0	1200,0	9
510535	MARCIO RODRIGUES RIOS	0,0	1	18,6	110,0	128,6	1
74160	MARCO ANTONIO AMARAL	1080,0	8	15,4	0,0	1095,4	8
285897	MARCO ANTONIO CAMPOS DOS SANTOS	911,6	7	50,0	0,0	961,6	7
134538	MARCO ANTONIO DE BARROS	1030,9	7	50,0	0,0	1080,9	8
444609	MARCO ANTONIO FERREIRA DE ALBUQUERQUE	127,0	1	45,0	0,0	172,0	2
76724	MARCO ANTONIO FOLTRAM	1160,0	8	50,0	0,0	1210,0	9
484348	MARCO ANTONIO LEITE MASSARI	60,7	1	40,0	0,0	100,7	1
514190	MARCO ANTONIO MAGRO	0,0	1	33,3	0,0	33,3	1
264067	MARCO ANTONIO MARCONDES BONADIA	517,1	4	50,0	0,0	567,1	4
90280	MARCO ANTONIO MARINHO DE SOUZA	1054,0	8	50,0	0,0	1104,0	8
126659	MARCO ANTONIO PEREIRA	1214,0	9	46,0	0,0	1260,0	9
223085	MARCO ANTONIO PEREIRA	1096,0	8	46,0	0,0	1142,0	8
169307	MARCO ANTONIO PROENCA	591,0	4	50,0	0,0	641,0	5
519621	MARCO AURELIO CANDELLA	0,0	1	2,0	0,0	2,0	1
474385	MARCO AURELIO SCUDERI	99,7	1	50,0	0,0	149,7	1
435606	MARCO TULIO DA COSTA SCALIANTE	446,3	3	50,0	0,0	496,3	4
497792	MARCO TULIO MASSARI	353,3	3	48,0	0,0	401,3	3
521464	MARCOS ABEL DOS SANTOS	0,0	1	5,9	0,0	5,9	1
214302	MARCOS ALBERTO MOTA SODRE	1020,5	7	48,0	0,0	1068,5	8
420935	MARCOS ALBERTO MOTA SODRE	683,5	5	49,0	18,0	750,5	6
518994	MARCOS ALEXANDRE ANTUNES SALVADOR	0,0	1	12,4	115,0	127,4	1
450460	MARCOS ANTONIO BARBOSA LIMA	393,2	3	50,0	10,0	453,2	4
484445	MARCOS ANTONIO CLARO DE SOUZA	74,8	1	50,0	5,0	129,8	1
140775	MARCOS ANTONIO DE CAMPOS	997,1	7	0,0	0,0	997,1	7
108154	MARCOS ANTONIO DIVO BUZZELLI	939,9	7	41,0	0,0	980,9	7
117234	MARCOS ANTONIO FAVERO	550,0	4	50,0	0,0	600,0	5
72478	MARCOS ANTONIO GOMES LOPES	774,0	6	0,0	0,0	774,0	6
221872	MARCOS ANTONIO HARO ADAD	995,0	7	50,0	0,0	1045,0	7
285900	MARCOS ANTONIO MORENO SOTO	851,5	6	50,0	0,0	901,5	7
72320	MARCOS ANTONIO RUIZ	1446,0	9	50,0	100,0	1596,0	9
77364	MARCOS ANTONIO SALINAS	1573,3	9	38,7	0,0	1612,0	9
140597	MARCOS ANTONIO TABATINI	1076,5	8	45,0	0,0	1121,5	8
169692	MARCOS ANTONIO VENDEMIATTI	1120,0	8	50,0	0,0	1170,0	8
290157	MARCOS APARECIDO MIGLIORINI	692,0	5	32,0	130,0	854,0	6
175005	MARCOS APARECIDO PIARDI	1085,5	8	40,0	0,0	1125,5	8
447523	MARCOS AURELIO DE SOUZA LENSK	493,3	4	40,0	0,0	533,3	4
84867	MARCOS BRAGA	1255,2	9	40,0	0,0	1295,2	9
285919	MARCOS CESAR PIRES DE ALMEIDA	850,5	6	50,0	0,0	900,5	7
471084	MARCOS DA CRUZ PEDROSO FILHO	258,9	2	40,0	0,0	298,9	2
149357	MARCOS DANIEL NARDINI	1182,4	8	50,0	0,0	1232,4	9
519958	MARCOS DE SOUZA	0,0	1	12,4	130,0	142,4	1
285927	MARCOS EDUARDO ROSA PEREIRA	835,5	6	47,0	0,0	882,5	6
265462	MARCOS FABRICIO DOS SANTOS	873,0	6	50,0	0,0	923,0	7
472935	MARCOS FERNANDO ROLIM DE CASTRO	301,1	3	40,0	0,0	341,1	3
135470	MARCOS GILBERTO SCUDELER	982,5	7	50,0	0,0	1032,5	7
95192	MARCOS GRANADO MORILLO	1260,8	9	42,5	0,0	1303,3	9
128783	MARCOS ITAMAR DAS NEVES	884,2	6	50,0	0,0	934,2	7
482876	MARCOS IZIDRO DA SILVA	78,2	1	50,0	100,0	228,2	2
141160	MARCOS JOSE ANTONIO FERREIRA	1112,0	8	50,0	0,0	1162,0	8
139157	MARCOS LUIZ	1278,0	9	50,0	0,0	1328,0	9
521995	MARCOS LUIZ DE OLIVEIRA	0,0	1	2,8	0,0	2,8	1
453191	MARCOS MARTINES	156,8	2	0,0	0,0	156,8	2
500130	MARCOS PAULO DE OLIVEIRA TEXEIRA	147,9	1	45,5	145,0	338,4	3
458690	MARCOS PAULO DIONISIO	466,7	4	50,0	0,0	516,7	4
77437	MARCOS PIETRO GONCALVES	1020,0	7	50,0	0,0	1070,0	8
498268	MARCOS REGAL	351,4	3	50,0	0,0	401,4	3
199052	MARCOS ROBERTO BORGES	1036,0	7	31,7	0,0	1067,7	8
151017	MARCOS ROBERTO CARUSO	1026,8	7	50,0	0,0	1076,8	8
169501	MARCOS ROBERTO GOMES AMILCAR	734,1	5	50,0	0,0	784,1	6
285935	MARCOS ROBERTO MOREIRA	809,5	6	50,0	0,0	859,5	6
118672	MARCOS ROBERTO TURATO	1020,8	7	40,0	0,0	1060,8	8
70807	MARCOS RODRIGUES GOMES	773,0	6	0,0	0,0	773,0	6
510136	MARCOS SOARES	0,0	1	36,8	0,0	36,8	1
450451	MARCOS SORRILHA LEME	252,6	2	18,2	110,0	380,8	3
521723	MARCOS STEFANO DE PAULA ANDRADE	0,0	1	4,0	0,0	4,0	1
206385	MARCOS TADEU NEVES FONTES LIMA	831,6	6	32,0	0,0	863,6	6
434383	MARCOS TADEU RODIGUES SANT ANNA	211,4	2	50,0	0,0	261,4	2
516169	MARCOS TOKUDA	0,0	1	27,7	320,0	347,7	3
84212	MARCOS VIEIRA DE OLIVEIRA	1107,0	8	50,0	0,0	1157,0	8
445105	MARCOS VILAS BOAS	219,8	2	50,0	0,0	269,8	2
512830	MARCOS VINICIUS ALMEIDA BONILLIA	0,0	1	37,4	0,0	37,4	1
438753	MARCUS CHRISTIAN SANTANA LEAL FEITOZA	503,1	4	40,0	11,0	554,1	4
98817	MARCUS LEANDRO MACHADO DE OLIVEIRA	840,0	6	50,0	0,0	890,0	6
513089	MARCUS VINICIUS COSTA FRIGIERI DA SILVA	0,0	1	37,4	100,0	137,4	1
284912	MAREZETE AMABILE ALCASSA RAMOS	339,2	3	43,5	0,0	382,7	3
110795	MARGARETE APARECIDA R STEFANELLI	1312,0	9	33,0	0,0	1345,0	9
197572	MARGARETE APARECIDA R STEFANELLI	1295,0	9	33,0	0,0	1328,0	9
450010	MARGARETE DA SILVA NUNES	289,0	2	42,0	10,0	341,0	3
407785	MARGARETE DE FATIMA CAMPOS	375,5	3	44,0	0,0	419,5	3
140503	MARGARETE FARIA DA SILVA	1077,0	8	50,0	0,0	1127,0	8
268046	MARGARETE REGINA CAMARGO	949,5	7	50,0	0,0	999,5	7
109819	MARGARETE SCHIMIDT DE ALMEIDA	1391,6	9	23,0	0,0	1414,6	9
453655	MARGARETE SOARES	329,0	3	50,0	0,0	379,0	3
125520	MARGARETE SOARES SIQUEIRA BERTIN	1233,0	9	50,0	0,0	1283,0	9
90018	MARGARETH ALVES MIRANDA	1309,2	9	43,0	0,0	1352,2	9
516550	MARGARETH BRATFISCH ALVES LIMA RODRIGUES	0,0	1	26,9	50,0	76,9	1
266221	MARGARETH PEDROSO	765,9	6	43,8	0,0	809,7	6
422784	MARGARIDA CASSIA DE SOUZA	429,8	3	50,0	40,0	519,8	4
498411	MARGARIDA DE OLIVEIRA SANTOS	236,4	2	50,0	40,0	326,4	3
125199	MARGARIDA KOZUE K HASIMOTO	1143,0	8	50,0	3,0	1196,0	8
285030	MARGARIDA LUCIA LOURENCO	805,5	6	50,0	0,0	855,5	6
124672	MARGARIDA MARIA DE SANTANA	410,7	3	0,0	0,0	410,7	3
128716	MARGARIDA MARIA FERREIRA DE MORAES	1183,7	8	50,0	0,0	1233,7	9
144185	MARGARIDA NUNES DE ALMEIDA	823,5	6	38,0	0,0	861,5	6
224995	MARGLY OCTAVIA G DE CARVALHO	1058,0	8	50,0	0,0	1108,0	8
448376	MARIA ADELIA DOMINGUES	312,5	3	43,5	5,0	361,0	3
450923	MARIA ALEXANDRA ANTAS CASSOLA ROSA	341,3	3	31,0	40,0	412,3	3
234036	MARIA ALICE DOS SANTOS	973,3	7	50,0	0,0	1023,3	7
153052	MARIA ALICE MACHADO DE CAMPOS VIEIRA	876,5	6	43,0	0,0	919,5	7
454902	MARIA ALICE MOMBERG DE OLIVEIRA	477,5	4	50,0	30,0	557,5	4
224880	MARIA ALICE PACOS	913,0	7	36,0	65,0	1014,0	7
206717	MARIA ALICE REGINA DE SOUZA	970,0	7	50,0	0,0	1020,0	7
403569	MARIA ALICE SILVA BORGES DA GAMA	480,9	4	30,0	0,0	510,9	4
173908	MARIA AMELIA CARDOSO DE FREITAS	961,6	7	40,0	0,0	1001,6	7
222925	MARIA AMELIA DE CAMARGO	655,0	5	21,0	0,0	676,0	5
236055	MARIA AMELIA DE CAMARGO ZENEZI	636,0	5	11,0	0,0	647,0	5
269034	MARIA AMELIA MANA DE SOUZA LEGNAME	793,6	6	40,0	0,0	833,6	6
491913	MARIA AMELIA MARQUES ALMEIDA	209,9	2	47,0	150,0	406,9	3
117544	MARIA AMELIA PAES OLIVEIRA ANDRADE	280,0	2	0,0	0,0	280,0	2
512996	MARIA AMELIA RODRIGUES DE MORAES	0,0	1	37,4	140,0	177,4	2
519427	MARIA AMELIA STELLA PELLISON	0,0	1	11,9	195,0	206,9	2
125423	MARIA ANGELA BRAZ	1365,8	9	50,0	0,0	1415,8	9
83216	MARIA ANGELA DEL CISTIA	1408,0	9	40,0	0,0	1448,0	9
423462	MARIA ANGELA MIRIM DA ROSA E CAMPOS	716,1	5	44,0	0,0	760,1	6
266272	MARIA ANGELICA DA SILVEIRA DE ALMEIDA	974,0	7	40,0	0,0	1014,0	7
280194	MARIA ANGELICA DA SILVEIRA DE ALMEIDA	1099,5	8	41,0	0,0	1140,5	8
470312	MARIA ANGELICA DOMINGOS BATISTA	155,8	2	50,0	5,0	210,8	2
182478	MARIA ANGELICA DOS REIS	920,2	7	26,6	0,0	946,8	7
507763	MARIA ANGELICA DOS SANTOS PEREIRA	0,0	1	42,8	100,0	142,8	1
409559	MARIA ANGELICA R DO P OLIVEIRA DE MELLO	172,5	2	0,0	0,0	172,5	2
471807	MARIA ANGELICA SANTOS DE CAMPOS	59,6	1	41,0	0,0	100,6	1
416881	MARIA ANGELICA VIEIRA DE CAMARGO GAVETTI	645,0	5	50,0	60,0	755,0	6
135143	MARIA ANTONIA DE OLIVEIRA CANO	1383,0	9	41,0	0,0	1424,0	9
403755	MARIA ANTONIA DENDEVITZ	600,0	5	50,0	0,0	650,0	5
500149	MARIA ANTONIA GABRIEL	108,2	1	50,0	0,0	158,2	2
516894	MARIA ANTONIA GONCALVES	0,0	1	4,5	0,0	4,5	1
469829	MARIA ANTONIA GONCALVES FERREIRA	173,2	2	33,4	0,0	206,6	2
224870	MARIA ANTONIA LEITE RODRIGUES	1130,0	8	50,0	0,0	1180,0	8
272701	MARIA ANTONIA RODRIGUES DE CAMARGO	809,0	6	50,0	0,0	859,0	6

297941	MARIA ANTONIETA NOVELLI CECILIO	739,8	5	50,0	0,0	789,8	6
174718	MARIA APARECIDA ACCA	240,0	2	0,0	0,0	240,0	2
416890	MARIA APARECIDA BOURGUIGNON	677,0	5	48,0	60,0	785,0	6
473834	MARIA APARECIDA CARVALHO PEREZ	2,5	1	0,0	0,0	2,5	1
107743	MARIA APARECIDA DA SILVA II	788,0	6	36,4	0,0	824,4	6
478410	MARIA APARECIDA DA SILVA NEVES CONTI	101,8	1	47,0	40,0	188,8	2
285943	MARIA APARECIDA DE AGUIAR LIMA	800,5	6	50,0	0,0	850,5	6
510551	MARIA APARECIDA DE ARRUDA DOS SANTOS	0,0	1	0,0	0,0	0,0	1
518552	MARIA APARECIDA DE CARVALHO BARBOSA	0,0	1	16,4	100,0	116,4	1
507224	MARIA APARECIDA DE LIMA MADUREIRA	0,0	1	27,6	0,0	27,6	1
427140	MARIA APARECIDA DE M CAJUEIRO DE SOUZA	570,0	4	50,0	0,0	620,0	5
474920	MARIA APARECIDA DE OLIVEIRA DUARTE	415,8	3	0,0	0,0	415,8	3
454910	MARIA APARECIDA FERNANDES FERREIRA	245,8	2	43,5	0,0	289,3	2
266191	MARIA APARECIDA FERREIRA MUNIZ	694,2	5	50,0	35,0	779,2	6
493339	MARIA APARECIDA FIGUEIREDO	285,9	2	42,0	35,0	362,9	3
432550	MARIA APARECIDA FIGUEIREDO DE OLIVEIRA	483,0	4	43,0	0,0	526,0	4
450931	MARIA APARECIDA FREITAS	515,6	4	50,0	0,0	565,6	4
265047	MARIA APARECIDA JUSTI SILVA	707,7	5	50,0	0,0	757,7	6
274208	MARIA APARECIDA LATORRE LA LUNA	546,5	4	50,0	0,0	596,5	4
172936	MARIA APARECIDA LEME MALDONADO	983,3	7	33,5	0,0	1016,8	7
465424	MARIA APARECIDA LOPES DE CAMARGO NUNES	179,7	2	47,0	100,0	326,7	3
515677	MARIA APARECIDA NUNES	0,0	1	28,8	0,0	28,8	1
497431	MARIA APARECIDA PETRUCCI DE ALMEIDA	33,3	1	50,0	40,0	123,3	1
445113	MARIA APARECIDA PIARDI	316,6	3	48,0	0,0	364,6	3
453205	MARIA APARECIDA RIBEIRO DE CAMPOS	158,7	2	37,0	10,0	205,7	2
279480	MARIA APARECIDA ROBERTO SONEGO	798,0	6	46,5	0,0	844,5	6
80969	MARIA APARECIDA RODRIGUES	1533,8	9	50,0	0,0	1583,8	9
93602	MARIA APARECIDA ROQUE FREDERIC	1009,0	7	46,0	0,0	1055,0	8
261920	MARIA APARECIDA SANCHES CRUZ BUENO	892,5	6	50,0	0,0	942,5	7
90336	MARIA APARECIDA SANCHES GONCALVES MIRAMO	1260,3	9	50,0	0,0	1310,3	9
243574	MARIA APARECIDA SANTOS CAMARGO	982,5	7	50,0	55,0	1087,5	8
214213	MARIA APARECIDA SANTOS PAIFFER	684,2	5	50,0	5,0	739,2	5
488343	MARIA APARECIDA SILVA PIGORETTI	96,3	1	50,0	5,0	151,3	2
102130	MARIA APARECIDA TOZZATO	670,0	5	0,0	0,0	670,0	5
224936	MARIA APARECIDA VAZ MACIEL	553,5	4	0,0	0,0	553,5	4
517289	MARIA ASSUNCAO SOUZA DOMINGUES	0,0	1	23,0	100,0	123,0	1
485069	MARIA AUGUSTA DE OLIVEIRA	342,9	3	50,0	0,0	392,9	3
113980	MARIA AUXILIADORA MUNHOZ CREPALDI	889,5	6	17,0	0,0	906,5	7
203840	MARIA BEATRIZ M M MONTANO	1030,0	7	50,0	0,0	1080,0	8
429282	MARIA CAROLINA PEREIRA DA ROCHA	557,0	4	49,0	0,0	606,0	5
429088	MARIA CAROLINA REBUA RIBEIRO	382,0	3	41,0	103,0	526,0	4
272124	MARIA CAROLINA REMEDIO FIRMINO	541,0	4	38,0	0,0	579,0	4
483503	MARIA CAROLINA SIMOES SILVA	344,0	3	49,0	45,0	438,0	3
499140	MARIA CAROLINE BERNARDINO	27,5	1	50,0	0,0	77,5	1
515804	MARIA CASSIANA SALES	0,0	1	27,8	0,0	27,8	1
465009	MARIA CATARINA DE OLIVEIRA COSTA	376,0	3	0,0	0,0	376,0	3
471556	MARIA CECILIA BIAZZI MARINGOLO	102,7	1	50,0	0,0	152,7	2
269360	MARIA CECILIA CARAMEZ	737,0	5	50,0	80,0	867,0	6
183156	MARIA CECILIA CATTANI	1239,0	9	50,0	0,0	1289,0	9
509227	MARIA CECILIA PATTO PINHO VIEIRA DE CAMARGO	0,0	1	43,7	100,0	143,7	1
479930	MARIA CECILIA PERES DE MARCHI MENDES	77,7	1	24,5	140,0	242,2	2
295833	MARIA CECILIA RIBEIRO DE SAMPAIO	801,5	6	50,0	0,0	851,5	6
492103	MARIA CECILIA TEZOTTO DE MOURA H FIRMO	165,8	2	50,0	65,0	280,8	2
280291	MARIA CECILIA TEZOTTO MOURA HARO FIRMO	988,0	7	50,0	0,0	1038,0	7
450940	MARIA CELIA MARTINS DE VASCONCELOS	346,6	3	42,0	10,0	398,6	3
402848	MARIA CLARA SCHNAIDMAN SUAREZ	747,1	5	4,1	0,0	751,2	6
514565	MARIA CLAUDIA BOLINA DE MOURA	0,0	1	33,2	0,0	33,2	1
197394	MARIA CLAUDIA DE ALMEIDA SILVA	988,0	7	50,0	0,0	1038,0	7
107921	MARIA CLAUDIA DE CAMARGO MADUREIRA	1437,8	9	50,0	0,0	1487,8	9
478488	MARIA CLAUDIA DE DEUS SOUZA	401,8	3	47,0	0,0	448,8	3
413076	MARIA CLEA VIEIRA RICARTE	528,0	4	50,0	0,0	578,0	4
473117	MARIA CLEA VIEIRA RICARTE	106,3	1	50,0	0,0	156,3	2
500157	MARIA CRISTINA ANTUNES DE ALMEIDA	222,8	2	50,0	0,0	272,8	2
448864	MARIA CRISTINA ARAUJO DE MORAIS LEMES	209,8	2	50,0	0,0	259,8	2
426135	MARIA CRISTINA CAMARGO	570,0	4	50,0	0,0	620,0	5
270490	MARIA CRISTINA CHEMITE SILVA	483,2	4	34,0	45,0	562,2	4
270474	MARIA CRISTINA CORREA ALMEIDA	548,3	4	50,0	0,0	598,3	4
411200	MARIA CRISTINA CUTER RODEL	441,5	3	50,0	0,0	491,5	4
450435	MARIA CRISTINA DA SILVA ABREU	247,1	2	45,4	175,0	467,5	4
110841	MARIA CRISTINA DE DEUS PIRES	1230,5	9	49,0	0,0	1279,5	9
280070	MARIA CRISTINA DE DEUS PIRES	963,5	7	49,0	0,0	1012,5	7
434197	MARIA CRISTINA DIAS BATISTA	393,5	3	50,0	0,0	443,5	3
435568	MARIA CRISTINA FRANCO COELHO ACORSI	551,3	4	50,0	0,0	601,3	5
267538	MARIA CRISTINA GARCIA DE CARVALHO	961,0	7	50,0	0,0	1011,0	7
184403	MARIA CRISTINA GOMES DE FREITAS	917,5	7	25,0	0,0	942,5	7
435363	MARIA CRISTINA JORDAO	399,7	3	29,0	0,0	428,7	3
213942	MARIA CRISTINA LAURETTI	986,0	7	50,0	0,0	1036,0	7
261939	MARIA CRISTINA MOREIRA	569,5	4	45,0	0,0	614,5	5
110213	MARIA CRISTINA MUNIZ PEREIRA	959,0	7	50,0	3,0	1012,0	7
432542	MARIA CRISTINA PROENCA CAMPOLIM	527,2	4	50,0	30,0	607,2	5
128880	MARIA CRISTINA ROSA	1671,7	9	50,0	0,0	1721,7	9
289914	MARIA CRISTINA TREVISAN VALERIO	761,7	6	50,0	0,0	811,7	6
223450	MARIA CRISTINA URBAN SIMOES	813,0	6	41,0	25,0	879,0	6
280348	MARIA CRISTINA ZACCARIOTTO	910,0	7	50,0	0,0	960,0	7
103136	MARIA CYRA LAINO GAGLIARDI	614,0	5	0,0	0,0	614,0	5
460449	MARIA D AJUDA ALVES PASSOS	472,0	4	50,0	0,0	522,0	4
462778	MARIA DA CONCEICAO COELHO RANGEL PEREIRA	145,4	1	50,0	75,0	270,4	2
287504	MARIA DA CONCEICAO OLIVEIRA	715,0	5	50,0	0,0	765,0	6
480431	MARIA DA CONCEICAO OLIVEIRA	81,7	1	46,0	0,0	127,7	1
172286	MARIA DA CONCEICAO PINTO DE REZE	700,8	5	0,0	0,0	700,8	5
447531	MARIA DA GUIA ALVES RIBEIRO	528,5	4	50,0	0,0	578,5	4
401183	MARIA DA GUIA DE OLIVEIRA GOMES	564,7	4	34,0	0,0	598,7	4
421745	MARIA DA PENHA NIHEI	678,0	5	40,0	7,0	725,0	5
122041	MARIA DAS DORES MENDES SANCHES	929,0	7	26,0	0,0	955,0	7
454635	MARIA DAS GRACAS FREITAS FERREIRA BRITO	364,4	3	45,0	0,0	409,4	3
403240	MARIA DAS GRACAS PEREIRA DOS S SILVA	732,3	5	36,5	0,0	768,8	6
475012	MARIA DAS GRACAS SERAFIM DA SILVA	192,8	2	20,2	0,0	213,0	2
500165	MARIA DAS VIRGENS DE SOUZA DA SILVEIRA	13,4	1	47,5	100,0	160,9	2
285021	MARIA DE CAMPOS DE ALBUQUERQUE	812,5	6	50,0	40,0	902,5	7
287431	MARIA DE FATIMA BENTO DOS SANTOS	738,5	5	1,1	0,0	739,6	5
441444	MARIA DE FATIMA CARDOSO DA SILVA	238,1	2	50,0	0,0	288,1	2
443820	MARIA DE FATIMA LAURENTINO	284,8	2	46,0	0,0	330,8	3
500823	MARIA DE FATIMA MAZON	162,3	2	50,0	70,0	282,3	2
289957	MARIA DE FATIMA MOURA ALAMINO DA SILVA	813,0	6	50,0	0,0	863,0	6
512520	MARIA DE FATIMA ROCHA SOARES M MEDEIROS	0,0	1	37,4	125,0	162,4	2
262420	MARIA DE FATIMA ROSA ALMEIDA LIMA	851,7	6	50,0	0,0	901,7	7
114014	MARIA DE JESUS CARVALHO MOTA	919,9	7	43,0	0,0	962,9	7
254142	MARIA DE JESUS DE CAMPOS	705,5	5	49,0	40,0	794,5	6
289922	MARIA DE LOURDES ARAUJO ALMUDI	982,0	7	46,0	0,0	1028,0	7
500173	MARIA DE LOURDES BARBOSA DE JESUS	27,8	1	0,0	0,0	27,8	1
290246	MARIA DE LOURDES DE OLIVEIRA COVRE	861,3	6	50,0	70,0	981,3	7
516860	MARIA DE LOURDES FERREIRA	0,0	1	25,1	45,0	70,1	1
110329	MARIA DE LOURDES MORAES	1110,9	8	42,1	0,0	1153,0	8
118680	MARIA DE LOURDES OLIVEIRA	960,2	7	36,0	0,0	996,2	7
456832	MARIA DE LOURDES POSTINICOFF PERICO	337,1	3	35,4	0,0	372,5	3
463952	MARIA DE LOURDES VISCAINO VERMELHO CARPO	105,0	1	0,0	0,0	105,0	1
298000	MARIA DE LOURDES YOSHIE GOYA SMEGAL	592,0	4	50,0	5,0	647,0	5
450958	MARIA DELMIRA DOS SANTOS NETA DE SOUZA	375,6	3	50,0	20,0	445,6	3
407106	MARIA DO CARMO BELANGA GIMENES	641,5	5	43,0	0,0	684,5	5
446179	MARIA DO CARMO CINTRA AOKI	293,4	2	15,0	40,0	348,4	3
264687	MARIA DO CARMO DA SILVA	1012,0	7	50,0	0,0	1062,0	8
451334	MARIA DO CARMO DA SILVA	498,1	4	50,0	0,0	548,1	4
116416	MARIA DO CARMO DE OLIVEIRA SANTOS LOPES	420,0	3	0,0	0,0	420,0	3
295868	MARIA DO CARMO FOGACA CARRIEL	511,0	4	45,0	0,0	556,0	4
264032	MARIA DO CARMO GAIOTTO DEMARTINI	617,5	5	50,0	0,0	667,5	5
427150	MARIA DO CARMO GUTIERREZ DE PAULA	570,0	4	50,0	0,0	620,0	5
426828	MARIA DO CARMO LINCOLN RAMALHO PAES	478,4	4	50,0	0,0	528,4	4
274224	MARIA DO CARMO OLIVEIRA FERNANDE	653,1	5	50,0	35,0	738,1	5
296171	MARIA DO CARMO PROHASKA	757,0	6	50,0	0,0	807,0	6
114294	MARIA DO CARMO SAMPAIO ALENCAR	908,6	7	47,0	0,0	955,6	7
466927	MARIA DO CARMO SILVA MARTINS	446,6	3	44,0	0,0	490,6	4
407696	MARIA EDNA DE ANDRADE MONTANHA	594,4	4	50,0	0,0	644,4	5
446187	MARIA EDNA PEREIRA DA SILVA	301,3	3	50,0	0,0	351,3	3
264563	MARIA EDNEIDE ALVES DE QUEIROZ MARIANO	995,0	7	50,0	0,0	1045,0	7
426810	MARIA ELAINE DE OLIVEIRA CARDOSO	475,0	4	22,5	15,0	512,5	4
458703	MARIA ELENA PEREIRA DOS SANTOS	486,7	4	50,0	0,0	536,7	4
516320	MARIA ELENA TAVARES DE OLIVEIRA	0,0	1	26,3	145,0	171,3	2
494025	MARIA ELENICE GOMES BARIONI	31,4	1	25,5	0,0	56,9	1
268194	MARIA ELIETE NOBREGA DE MESQUITA	211,7	2	9,0	0,0	220,7	2
266230	MARIA ELISA COELHO	1160,0	8	50,0	0,0	1210,0	9
110884	MARIA ELISA CORSI	1260,0	9	0,0	0,0	1260,0	9
436041	MARIA ELISA FERNANDES MARQUES	528,0	4	40,0	0,0	568,0	4
517300	MARIA ELISA TAMADA DE ANDRADE	0,0	1	23,0	140,0	163,0	2
277924	MARIA ELISABETE GONCALVES GARCIA	667,7	5	0,0	0,0	667,7	5
467206	MARIA ELISABETE JACQUIER NARVONA	308,2	3	50,0	25,0	383,2	3
184608	MARIA ELISABETE VERMEULEN	1097,0	8	49,6	0,0	1146,6	8
223174	MARIA ELISABETH G ALVES DA COSTA	1225,8	9	48,0	0,0	1273,8	9
460902	MARIA ELISABETH SOARES DA SILVA	295,8	2	50,0	0,0	345,8	3
409605	MARIA ELIZA ALVES	494,9	4	0,0	0,0	494,9	4
174955	MARIA ELIZABETH SANTOS CARMO	821,0	6	23,5	0,0	844,5	6
262838	MARIA ELSINAIDE OLIVEIRA	303,8	3	0,0	0,0	303,8	3
268984	MARIA ELVIRA BARROS DE ARAUJO	1039,0	7	50,0	0,0	1089,0	8
522053	MARIA EMIDIO DA GAMA	0,0	1	2,0	0,0	2,0	1
274330	MARIA EMILIA DE DEUS PIRES	217,2	2	48,5	0,0	265,7	2
196851	MARIA EMILIA FARIA ALQUEZAR SERAFIM	891,4	6	0,0	0,0	891,4	6
488459	MARIA ENCARNACAO SANCHES	218,8	2	50,0	5,0	273,8	2
448872	MARIA ERCILIA DUARTE MUNHOZ DE ALMEIDA	383,3	3	29,0	0,0	412,3	3
175838	MARIA ERINEIDE ARNAUD ARRUDA	885,5	6	30,0	55,0	970,5	7
422342	MARIA ERLANDIA RODRIGUES	607,4	5	47,0	0,0	654,4	5
219061	MARIA ESTELA VIEIRA DA SILVA	779,0	6	42,0	0,0	821,0	6
448090	MARIA ESTER LAURA ALMEIDA CAMPOS	505,0	4	50,0	10,0	565,0	4
481845	MARIA FERNANDA BENEVENUTO FONTAO	100,4	1	45,8	0,0	146,2	1
271985	MARIA FERNANDA HARO ADAD	865,2	6	50,0	0,0	915,2	7
295981	MARIA FERNANDA MILANO RODRIGUES NUNES	758,8	6	50,0	0,0	808,8	6
502419	MARIA FLAVIA PINTO	23,8	1	46,0	5,0	74,8	1
270482	MARIA GEORGINA FERREIRA POPST	568,9	4	50,0	0,0	618,9	5
434448	MARIA GIRLANDIA RODRIGUES DE LIMA	282,0	2	44,0	10,0	336,0	3
409575	MARIA GISELDA ALEIXO DE SOUSA	704,5	5	50,0	35,0	789,5	6
432526	MARIA GISLEINE DA SILVA COFANI	444,5	3	50,0	0,0	494,5	4
273260	MARIA GISLENE PAES CHAGURI	689,0	5	50,0	0,0	739,0	5
500181	MARIA GITA DA SILVA	127,8	1	50,0	0,0	177,8	2
104361	MARIA GIUSEPPINA CRISTOFORETTI DA SILVA	1173,5	8	50,0	0,0	1223,5	9
513437	MARIA GLORIA ANDRADE CORREA	0,0	1	28,6	0,0	28,6	1
500831	MARIA GORETI ERCOLIN VIEIRA	27,3	1	50,0	0,0	77,3	1
502192	MARIA HELENA CARNEIRO	47,9	1	47,0	0,0	94,9	1
456751	MARIA HELENA CEZAR BRANCALION	495,1	4	50,0	0,0	545,1	4
108804	MARIA HELENA DA SILVA DOMINGUE	989,0	7	46,5	0,0	1035,5	7
184470	MARIA HELENA DE ALMEIDA V DALCIM	1066,0	8	41,0	0,0	1107,0	8
501790	MARIA HELENA DE SOUZA	30,9	1	49,4	10,0	90,3	1
447540	MARIA HELENA DOS SANTOS ARRUDA	247,0	2	48,0	0,0	295,0	2
285013	MARIA HELENA DOS SANTOS DIAS	702,5	5	46,0	0,0	748,5	5
426836	MARIA HELENA FERRAZ NASCIMENTO	554,2	4	50,0	0,0	604,2	5
499485	MARIA HELENA GONCALVES AGGIO	27,5	1	47,5	3,0	78,0	1
403909	MARIA HELENA MOLFI RAMALHO CARAMEZ	613,5	5	50,0	0,0	663,5	5
521669	MARIA HELENA MOLFI RAMALHO CARAMEZ	0,0	1	4,0	0,0	4,0	1
432887	MARIA HELENA SALLUM RODRIGUES	450,7	4	50,0	3,0	503,7	4
196525	MARIA HELENA SOARES CHRIGUER	1186,0	8	37,0	0,0	1223,0	9
445504	MARIA HELENA TERUEL LLAMAS	282,2	2	47,5	0,0	329,7	3
253944	MARIA IMACULADA RODRIGUES	798,5	6	24,2	0,0	822,7	6
174670	MARIA INES BRANCO FERREIRA	650,0	5	43,0	0,0	693,0	5
491140	MARIA INES FAUSTINO DA SILVA	58,9	1	16,7	0,0	75,6	1
298158	MARIA INES FERREIRA CAETANO	785,0	6	45,0	0,0	830,0	6
451008	MARIA INES OLIVEIRA CIRULLO	323,6	3	50,0	0,0	373,6	3
436769	MARIA INES QUEVEDO DE LIMA	349,2	3	50,0	0,0	399,2	3
507771	MARIA ISABEL BARBOSA LEITE	0,0	1	29,8	0,0	29,8	1
403917	MARIA ISABEL CRITIS DE SOUZA	741,5	5	50,0	0,0	791,5	6
521715	MARIA ISABEL FOGACA	0,0	1	4,0	35,0	39,0	1
465815	MARIA ISABEL HUMMEL CARNEIRO DA SILVA	314,2	3	50,0	43,0	407,2	3
427166	MARIA ISABEL LEITE	523,5	4	50,0	5,0	578,5	4
81493	MARIA ISABEL SILVEIRA AYRES	1364,0	9	50,0	0,0	1414,0	9
446209	MARIA ISABEL VIEIRA BARROS PEREIRA	359,6	3	50,0	0,0	409,6	3
484461	MARIA ISAURA NOBREGA LUCCHESI	74,8	1	43,0	0,0	117,8	1
487690	MARIA IVONE COSMO DE MELO	131,1	1	47,0	40,0	218,1	2
285951	MARIA IVONE MAZZETTO CARDOZO	782,1	6	50,0	0,0	832,1	6
102148	MARIA IVONE RIBEIRO DE SOUZA	845,4	6	0,0	0,0	845,4	6
261947	MARIA IZABEL MUNERATO DELAZARI	606,5	5	50,0	0,0	656,5	5
174769	MARIA IZABEL SIQUEIRA VENANCIO	886,9	6	50,0	0,0	936,9	7
494165	MARIA JACY FERREIRA DA SILVA	127,9	1	35,0	0,0	162,9	2
463405	MARIA JAILMA PINTO	172,8	2	39,0	105,0	316,8	3
494823	MARIA JAILMA PINTO CARDOZO	105,5	1	39,0	80,0	224,5	2
262919	MARIA JOSE BARISSON	857,5	6	50,0	0,0	907,5	7
420340	MARIA JOSE BARISSON	701,5	5	50,0	0,0	751,5	6
94129	MARIA JOSE BORBA VIEIRA	1324,0	9	50,0	0,0	1374,0	9
290254	MARIA JOSE DA SILVA	684,9	5	0,0	0,0	684,9	5
274232	MARIA JOSE DE OLIVEIRA	113,1	1	50,0	0,0	163,1	2
486049	MARIA JOSE DE SOUZA	74,2	1	42,0	10,0	126,2	1
136301	MARIA JOSE DE SOUZA CASTRO	881,0	6	50,0	3,0	934,0	7
445121	MARIA JOSE DIAS BATISTA	389,1	3	50,0	0,0	439,1	3
263427	MARIA JOSE FERRAZ DAMASCENO SALVI	679,5	5	50,0	0,0	729,5	5
126373	MARIA JOSE MITIKO NOGAMI	1351,7	9	50,0	0,0	1401,7	9
173002	MARIA JOSE NUNES REDUCINO SANTOS	728,5	5	44,5	0,0	773,0	6
97330	MARIA JOSE PEREIRA DOS PASSOS SANTANA	1421,0	9	40,0	0,0	1461,0	9
224944	MARIA JOSE PERES ULIBARRI PISTELLI	355,1	3	14,5	0,0	369,6	3
427174	MARIA JOSE QUITO OLIVEIRA	565,7	4	50,0	0,0	615,7	5
282537	MARIA JOSE TEIXEIRA COLLI	668,5	5	28,0	0,0	696,5	5
291188	MARIA JOSE VERAS DE ARAUJO	791,0	6	46,0	0,0	837,0	6
138096	MARIA JOSE VIEIRA LATORRE	953,1	7	39,0	15,0	1007,1	7
266051	MARIA JULIETA CARLI LONGO DOS SANTOS	523,8	4	0,0	0,0	523,8	4
290181	MARIA LAUDECY DA SILVA	439,5	3	50,0	0,0	489,5	4
446543	MARIA LAURA DE FREITAS DIAS	312,2	3	50,0	0,0	362,2	3
272086	MARIA LAURA HANNICKEL PRIGENZI	459,5	4	0,0	0,0	459,5	4
464908	MARIA LEILA TORELLI	213,4	2	50,0	10,0	273,4	2
406380	MARIA LETICIA VIEIRA	749,5	5	50,0	0,0	799,5	6
491824	MARIA LETICIA VIEIRA	206,9	2	48,0	75,0	329,9	3
460910	MARIA LIDIA PEREIRA DE CAMARGO	2,1	1	1,0	0,0	3,1	1
436246	MARIA LIGIA GRAZIOSI FERREIRA	476,7	4	43,0	0,0	519,7	4
115541	MARIA LOURDES SILVA	1154,0	8	50,0	0,0	1204,0	9
222895	MARIA LUCI MATTOS ARAUJO	603,7	5	32,0	15,0	650,7	5
442335	MARIA LUCIA CAMARGO NARDY	220,8	2	50,0	0,0	270,8	2
463189	MARIA LUCIA CHERBINO AUGUSTO	79,6	1	0,0	0,0	79,6	1
476345	MARIA LUCIA DE ALENCAR NUNES	119,9	1	50,0	110,0	279,9	2
510284	MARIA LUCIA DE ALMEIDA ORTEGA	0,0	1	41,8	105,0	146,8	1
440073	MARIA LUCIA DE MORAES	320,8	3	50,0	0,0	370,8	3
129550	MARIA LUCIA LOPES DE OLIVEIRA	849,2	6	38,0	0,0	887,2	6
261955	MARIA LUCIA MIGUEL DA SILVA	742,9	5	43,0	0,0	785,9	6
436050	MARIA LUCIA MONDONI DA COSTA	215,6	2	50,0	5,0	270,6	2
476825	MARIA LUCIA NUNES DA FONSECA	390,1	3	30,0	0,0	420,1	3
138827	MARIA LUCIA PROENCA MARTINS	1115,0	8	0,0	0,0	1115,0	8
465858	MARIA LUCIA RAMOS VITORELI	105,8	1	16,0	25,0	146,8	1
518579	MARIA LUCINDA DE BORBA MARINS	0,0	1	13,7	0,0	13,7	1
173746	MARIA LUISA GOMES DE FREITAS	786,0	6	50,0	0,0	836,0	6
455372	MARIA LUIZA DE MORAES OLIVEIRA	280,3	2	50,0	80,0	410,3	3
437471	MARIA LUIZA DUARTE INNECO	235,0	2	50,0	0,0	285,0	2
422156	MARIA LUIZA MIRANDA	650,5	5	50,0	0,0	700,5	5
125806	MARIA LUIZA RODRIGUES BUENO GUEDES	1154,5	8	36,0	0,0	1190,5	8
428421	MARIA MADALENA DE ASSIS VIEIRA	330,0	3	50,0	0,0	380,0	3
434480	MARIA MADALENA SUDARIO	545,5	4	50,0	0,0	595,5	4
294179	MARIA MAIA DA CRUZ CLARKE	615,5	5	50,0	45,0	710,5	5
83160	MARIA MARGARETE NUNES	1172,9	8	50,0	0,0	1222,9	9
516908	MARIA MARGARETE ZAFANI QUINTANA	0,0	1	21,2	100,0	121,2	1
500840	MARIA MARGARIDA PAES DE ALMEIDA	3,7	1	47,0	0,0	50,7	1
197076	MARIA MARGARIDA PETRIN ALMEIDA	1080,0	8	50,0	0,0	1130,0	8
103454	MARIA NAURA GARCIA	1013,0	7	50,0	0,0	1063,0	8
438770	MARIA NEIDE DA SILVA	426,0	3	47,0	0,0	473,0	4

269387	MARIA NEUZA TELES SOARES	120,0	1	2,4	0,0	122,4	1
289604	MARIA ODETE FREITAS DE BARROS MAXIMO	800,0	6	50,0	0,0	850,0	6
274275	MARIA OLINDA AFONSO FERRAZ DELBEL	842,5	6	50,0	0,0	892,5	6
494157	MARIA OLIVIA DE FATIMA RIBEIRO PEREZ SANCHES	139,9	1	50,0	80,0	269,9	2
197017	MARIA ONDINA RIBEIRO PEREIRA	1276,0	9	50,0	0,0	1326,0	9
505205	MARIA PAULA ANDRADE SOUZA SILVA	0,0	1	21,2	270,0	291,2	2
521430	MARIA PAULINA ROMERO SALMAZO	0,0	1	5,9	145,0	150,9	2
434200	MARIA QUITERIA BRITO DOBINIS	534,5	4	50,0	0,0	584,5	4
453663	MARIA RACHEL DE ANDRADE BRANDAO	271,2	2	37,5	10,0	318,7	3
457235	MARIA REGINA FERNANDES GALDUROZ	170,7	2	44,0	0,0	214,7	2
443358	MARIA REGINA GONCALVES BASILIO PEREIRA	323,4	3	50,0	0,0	373,4	3
223255	MARIA REGINA MACEDO E S REGINA	722,0	5	0,0	0,0	722,0	5
457243	MARIA REGINA MACHADO	460,7	4	40,0	0,0	500,7	4
476833	MARIA REGINA MACHADO	391,9	3	35,0	0,0	426,9	3
500190	MARIA REGINA NUNES DOS SANTOS	27,4	1	50,0	0,0	77,4	1
438788	MARIA REGINA PIAZZA	345,5	3	46,0	5,0	396,5	3
110787	MARIA REGINA SALMI DE ANDRADE RIBEIRO	1453,0	9	42,0	0,0	1495,0	9
505736	MARIA RENATA BUENO MARTELETO	102,5	1	0,0	0,0	102,5	1
298999	MARIA RITA RODRIGUES GALLO DE CAMARGO	705,0	5	48,0	0,0	753,0	6
436416	MARIA ROSALI DE MORAIS SILVA	457,4	4	48,0	15,0	520,4	4
494556	MARIA ROSILDA DA SILVA	33,5	1	36,0	0,0	69,5	1
124877	MARIA SALIME RACHID PRESTES	1339,0	9	47,0	0,0	1386,0	9
428430	MARIA SALIME RACHID PRESTES	516,0	4	48,0	0,0	564,0	4
512732	MARIA SAYUMI HIKOZUDANI SUENAGA	0,0	1	32,4	100,0	132,4	1
426844	MARIA SELMA DE CAMPOS MARIZ	570,0	4	50,0	0,0	620,0	5
471092	MARIA SILVANA DA SILVA	338,8	3	43,1	5,0	386,9	3
276189	MARIA SILVANA RIBEIRO DE SOUZA	640,0	5	38,0	0,0	678,0	5
143430	MARIA SUELI ARAUJO PROENCA	1047,3	7	50,0	0,0	1097,3	8
123382	MARIA TERESA MAIMONE	1160,0	8	50,0	0,0	1210,0	9
223603	MARIA TERESA MERLIN	1135,0	8	37,0	0,0	1172,0	8
266167	MARIA TERESA MERLIN	867,0	6	39,0	0,0	906,0	7
274291	MARIA TERESA NEGRETTI DE CAMPOS	549,0	4	49,0	0,0	598,0	4
488416	MARIA TEREZA MAYMONI	153,4	2	45,7	40,0	239,1	2
136743	MARIA VALKIRIA BATISTA DOS REIS SANTOS	965,8	7	43,0	0,0	1008,8	7
474091	MARIA VANUZA BARBOSA DOS SANTOS	372,5	3	50,0	0,0	422,5	3
253960	MARIA VILMA DE OLIVEIRA SPUZZILLO	622,3	5	35,5	0,0	657,8	5
236047	MARIA VIRGINIA NINNO	366,0	3	0,0	0,0	366,0	3
447124	MARIA VIRGINIA SOUZA ALMEIDA	379,7	3	43,0	40,0	462,7	4
458711	MARIA VIUDES CALDAROLA	169,9	2	5,2	0,0	175,1	2
127841	MARIA ZELIA DE OLIVEIRA CANDIDO	860,0	6	50,0	0,0	910,0	7
125296	MARIA ZELIA DE SIQUEIRA SALERNO MUZILLI	1225,0	9	50,0	0,0	1275,0	9
186716	MARIA ZULENE CAVALCANTE OLIVEIRA	828,9	6	40,5	0,0	869,4	6
506619	MARIAN DOS REIS ASPERTI SEWAYBRICKER	0,0	1	48,0	110,0	158,0	2
512821	MARIANA APARECIDA DE SOUZA	0,0	1	37,4	100,0	137,4	1
510217	MARIANA APARECIDA DOMINGUES MOLINA	0,0	1	33,5	0,0	33,5	1
436351	MARIANA APARECIDA LONGATO	418,9	3	50,0	0,0	468,9	4
197610	MARIANA BATAGLINI CHAVES	1095,0	8	50,0	55,0	1200,0	9
497202	MARIANA BORGES FELIPE	35,5	1	50,0	40,0	125,5	1
476493	MARIANA CAMPANHOLI	270,8	2	50,0	145,0	465,8	4
504500	MARIANA CAROLINA DE LIMA C ALBUQUERQUE	72,5	1	9,4	180,0	261,9	2
497768	MARIANA COSTA TOCCI	219,0	2	50,0	40,0	309,0	3
445512	MARIANA CRISTINA ORTIZ GAMBARO	309,7	3	50,0	40,0	399,7	3
406738	MARIANA CRISTINA RAMOS MACENO	242,5	2	0,0	0,0	242,5	2
434219	MARIANA DE FATIMA FERREIRA	556,5	4	50,0	0,0	606,5	5
476876	MARIANA DE FATIMA FERREIRA	415,8	3	50,0	0,0	465,8	4
446551	MARIANA DE PAULA LEME	536,3	4	50,0	0,0	586,3	4
450486	MARIANA ELISA DE OLIVEIRA	205,8	2	48,0	0,0	253,8	2
425520	MARIANA FERNANDES DE OLIVEIRA	650,5	5	41,3	0,0	691,8	5
464916	MARIANA FURTADO MARTINS	86,0	1	27,0	0,0	113,0	1
481926	MARIANA GARROSSINO DA COSTA	76,7	1	47,0	0,0	123,7	1
521286	MARIANA GIACOB NEGRETE	0,0	1	6,7	165,0	171,7	2
445130	MARIANA GOMES DA SILVA	470,8	4	40,0	0,0	510,8	4
480687	MARIANA GONCALVES CARDOSO CAMPOLIM	407,7	3	50,0	0,0	457,7	4
507020	MARIANA GONCALVES MAGON	0,0	1	45,1	140,0	185,1	2
440065	MARIANA LEONCIO DE SOUZA	483,8	4	47,5	0,0	531,3	4
507780	MARIANA LOURENCO CHAGAS DE ASSIS	0,0	1	44,1	295,0	339,1	3
491514	MARIANA MENDES BAPTISTA	100,0	1	0,0	0,0	100,0	1
499353	MARIANA MERCADANTE RIBEIRO DO AMARAL	198,8	2	50,0	0,0	248,8	2
520956	MARIANA MOREIRA ALVES	0,0	1	7,8	265,0	272,8	2
500858	MARIANA NOBRE BRAIT	26,2	1	45,0	0,0	71,2	1
493320	MARIANA RODRIGUES BRESSAN	239,4	2	43,0	0,0	282,4	2
511892	MARIANA VIEIRA CRUZ CAMPOS	0,0	1	39,5	270,0	309,5	3
426852	MARIANE BOLINA MARTINS	535,8	4	48,0	0,0	583,8	4
467940	MARIANE CAROLINA MARTINEZZI BEAZIM	198,0	2	50,0	0,0	248,0	2
440057	MARIANE CONCEICAO DA SILVA	286,9	2	29,0	0,0	315,9	3
478704	MARIANE DE LIMA BRAHIM PEREIRA	78,2	1	50,0	0,0	128,2	1
502699	MARIANE FRANCO ROCHA	177,9	2	50,0	10,0	237,9	2
483406	MARIANE RODRIGUES DAS CHAGAS	300,0	3	44,5	0,0	344,5	3
282510	MARIANGELA BRUSAFERRO	903,0	7	37,0	0,0	940,0	7
147435	MARIANGELA CARVALHO CAVALHEIRO	1334,7	9	48,0	0,0	1382,7	9
480717	MARIANGELA RODRIGUES DA SILVA	302,7	3	35,0	40,0	377,7	3
463979	MARIANNA MIRANDA GOMES LOPES	203,5	2	50,0	75,0	328,5	3
423845	MARIANNE PESCI DE MATOS	607,5	5	50,0	0,0	657,5	5
82864	MARICEA MACIEL DOMINGUES	1175,0	8	31,6	0,0	1206,6	9
407734	MARICELMA ANDRADE PINHEIRO	706,5	5	47,0	5,0	758,5	6
518390	MARIDALVA DE LIMA CARVALHO ROCHA	0,0	1	16,4	0,0	16,4	1
499027	MARIDALVA SILVA MASCARENHAS	24,0	1	33,5	100,0	157,5	2
413556	MARIEL CRISTINA MORENO PATTO	704,0	5	50,0	0,0	754,0	6
435797	MARIEL CRISTINA MORENO PATTO	534,3	4	50,0	0,0	584,3	4
493045	MARIELA ROGERIO CLETO	38,9	1	50,0	0,0	88,9	1
520158	MARIELEN POMIN	0,0	1	6,8	0,0	6,8	1
446217	MARIELI SOLANGE JACOB GOMES	135,0	1	42,0	0,0	177,0	2
497636	MARIELLA CRISTIANE CASTELUCCI DO PRADO	293,0	2	43,0	0,0	336,0	3
476264	MARIETH DE MORAES	176,8	2	35,0	0,0	211,8	2
450427	MARILAINE DE SOUSA LEITE	392,2	3	45,0	35,0	472,2	4
280097	MARILAINE QUIOZANE CORREA	641,7	5	38,0	55,0	734,7	5
478356	MARILAINE REZENDE BATISTA	194,0	2	44,0	0,0	238,0	2
197297	MARILDA ANTUNES SENE TODESCO	1230,0	9	50,0	0,0	1280,0	9
105937	MARILDA APARECIDA BARBOSA LEITE	1036,5	7	19,4	0,0	1055,9	8
456646	MARILDA DA GRACA RODRIGUES DE BARROS	242,2	2	50,0	5,0	297,2	2
437170	MARILDA VASQUES DE OLIVEIRA	374,2	3	50,0	0,0	424,2	3
195588	MARILEIA AMELINI MARQUES	1080,0	8	50,0	0,0	1130,0	8
274372	MARILENE CORDEIRO JAQUES GONCALVES	747,5	5	49,4	40,0	836,9	6
403127	MARILENE DE ALMEIDA OLIVEIRA	733,1	5	40,0	0,0	773,1	6
409710	MARILENE DE CASSIA DA SILVA	739,5	5	44,0	0,0	783,5	6
454384	MARILENE GOULARTE CORREIA	276,7	2	47,0	0,0	323,7	3
108782	MARILENE MURARO RIBEIRO	1238,3	9	40,0	0,0	1278,3	9
450966	MARILENE PIRES DE ANDRADE FAUSTINO	435,6	3	39,0	40,0	514,6	4
409699	MARILI MAIA RIBEIRO	730,5	5	50,0	0,0	780,5	6
470479	MARILIA CONDOTTA	271,9	2	44,0	0,0	315,9	3
491174	MARILIA DE OLIVEIRA ALMEIDA LEME	325,8	3	47,0	0,0	372,8	3
411189	MARILIA DE OLIVEIRA E SILVA	752,5	6	40,0	0,0	792,5	6
481179	MARILIA GABRIELA SOARES	196,9	2	31,0	0,0	227,9	2
299421	MARILIA MAGDA PEREIRA NOLASCO	575,5	4	3,5	0,0	579,0	4
476485	MARILIA MARIA RODRIGUES ALMEIDA BARRETO	409,9	3	50,0	0,0	459,9	4
450443	MARILIA MARTINS	492,0	4	44,0	0,0	536,0	4
479441	MARILIA TANIA BRAGATTI DE CASTRO	179,9	2	50,0	0,0	229,9	2
440049	MARILIZA FERREIRA FERNANDES	361,7	3	48,5	0,0	410,2	3
443390	MARILLIA SANCORI GOMEZ ALES	19,1	1	0,0	0,0	19,1	1
466196	MARILYN CASTELANI AIRES DE ARAUJO	398,3	3	36,0	50,0	484,3	4
295965	MARILYN PEREIRA DE OLIVEIRA	702,0	5	50,0	0,0	752,0	6
411642	MARINA APARECIDA GARBIATTI BLUMER GIL	760,0	6	50,0	0,0	810,0	6
407122	MARINA BENITEZ FLORIO FAGUNDES	607,4	5	41,0	0,0	648,4	5
510586	MARINA BORELLI PARACENCIO	0,0	1	40,4	320,0	360,4	3
289930	MARINA DE ALMEIDA KAGIYAMA GIMENEZ	742,0	5	49,0	75,0	866,0	6
490801	MARINA DE LIMA CARVALHO PEREIRA DA SILVA	27,8	1	45,0	30,0	102,8	1
464924	MARINA DE MORAES CANNAVAN	430,8	3	43,0	0,0	473,8	4
490771	MARINA DOS SANTOS RIBEIRO	259,9	2	50,0	80,0	389,9	3
196045	MARINA ESPINDOLA DE AMORIM ALVES	920,7	7	49,0	0,0	969,7	7
471998	MARINA GIMENEZ LEAL	112,2	1	50,0	0,0	162,2	2
476035	MARINA MARTINS VIEIRA	81,7	1	49,0	0,0	130,7	1
495960	MARINA MIRA GUERRA	77,4	1	38,0	210,0	325,4	3
274399	MARINA MUNHOZ VISSO SANTOS	415,6	3	50,0	0,0	465,6	4
114057	MARINA PRADO DA SILVA KUIAVINSKI	979,0	7	36,0	0,0	1015,0	7
189510	MARINA RIBEIRO DA SILVA	1206,0	9	50,0	0,0	1256,0	9
279455	MARINA RODRIGUES DA SILVA E SOUZA	671,0	5	47,0	0,0	718,0	5
453884	MARINA SALATINI SANTOS	478,5	4	46,0	0,0	524,5	4
437480	MARINALVA ARAUJO DE SOUZA SILVA	262,0	2	50,0	0,0	312,0	3
400969	MARINALVA CORDEIRO LEAL	797,5	6	50,0	0,0	847,5	6
139122	MARINALVA DO ROSARIO F ROCHA	390,0	3	0,0	0,0	390,0	3
485158	MARINE EMIKO TOMISAKI	197,9	2	50,0	100,0	347,9	3
486936	MARINE HARDER CUSTODIO	109,9	1	0,0	85,0	194,9	2
497466	MARINEIDE SANTANA DA SILVA	33,0	1	48,0	0,0	81,0	1
433077	MARINEIDE VIEIRA DA SILVA	201,3	2	50,0	50,0	301,3	3
436238	MARINEISA BORDIERI GODOY	540,9	4	50,0	0,0	590,9	4
488220	MARINES APARECIDA DA SILVA PEREIRA	199,6	2	50,0	35,0	284,6	2
493053	MARINES CHRISTOFANI	83,8	1	50,0	0,0	133,8	1
273759	MARINES PEREIRA LIMA CUSTODIO	281,0	2	32,0	0,0	313,0	3
475047	MARINETE APARECIDA RODRIGUES DOS SANTOS	199,3	2	50,0	15,0	264,3	2
464410	MARINO MASSAKI ITO	142,1	1	49,0	0,0	191,1	2
134279	MARIO ANTONIO DA COSTA	1149,6	8	23,0	0,0	1172,6	8
218359	MARIO ANTONIO DAMITO	861,0	6	42,0	0,0	903,0	7
433000	MARIO ANTONIO DAMITO	399,0	3	41,0	0,0	440,0	3
489110	MARIO APARECIDO DE LIMA	374,2	3	50,0	0,0	424,2	3
149675	MARIO CESAR ALVES	1032,1	7	50,0	0,0	1082,1	8
503440	MARIO HENRIQUE MARTINEZ	119,8	1	46,0	0,0	165,8	2
128821	MARIO LUIS DINIZ DE ALMEIDA	699,9	5	0,0	0,0	699,9	5
481195	MARIO LUIZ MOECKEL MILANO	52,2	1	41,0	0,0	93,2	1
518544	MARIO PEDRO DA SILVA	0,0	1	16,4	0,0	16,4	1
481691	MARIO RIQUE TAIRA	182,5	2	50,0	0,0	232,5	2
107050	MARIO SERGIO CAMARGO	946,5	7	45,0	0,0	991,5	7
467419	MARIO SERGIO KILLIAN	400,3	3	40,0	20,0	460,3	4
267945	MARISA ANDREA SOARES TRASSI PENHALVER	1020,0	7	50,0	0,0	1070,0	8
428448	MARISA ANDREA SOARES TRASSI PENHALVER	495,0	4	50,0	35,0	580,0	4
403801	MARISA APARECIDA DA SILVA	581,0	4	45,5	0,0	626,5	5
482787	MARISA APARECIDA LEITE	59,2	1	50,0	0,0	109,2	1
291170	MARISA APARECIDA LIMA DE OLIVEIRA	791,5	6	50,0	0,0	841,5	6
151840	MARISA AUXILIADORA SANTOS	693,9	5	0,0	0,0	693,9	5
507798	MARISA BEZERRA DE OMENA BARBE	0,0	1	43,8	40,0	83,8	1
253987	MARISA CAMARGO SANTOS CARVALHO	831,7	6	35,0	5,0	871,7	6
203246	MARISA DARCADIA EGEA	1234,1	9	43,0	0,0	1277,1	9
440022	MARISA DONIZETE FERREIRA	329,2	3	50,0	0,0	379,2	3
294683	MARISA GOMES DE MORAES PAVIOTTI	723,0	5	50,0	92,0	865,0	6
459980	MARISA LOPES SANTAGUIDA	344,1	3	40,0	0,0	384,1	3
451342	MARISA MENDES CASTANHO RODRIGUES	198,6	2	50,0	25,0	273,6	2
290017	MARISA MORAES DA SILVA	712,5	5	50,0	0,0	762,5	6
263397	MARISA OLIVEIRA MIRANDA NOMELINI	473,5	4	49,0	50,0	572,5	4
441487	MARISA PEDRO DA SILVA	368,8	3	50,0	100,0	518,8	4
224073	MARISA RIBEIRO	236,0	2	26,0	0,0	262,0	2
457600	MARISA TURIBIO CURSINO DOS SANTOS	468,3	4	40,0	0,0	508,3	4
110876	MARISE CRISTINA JACQUIER PANISE	1303,0	9	50,0	0,0	1353,0	9
180726	MARISE DE SOUZA SIMAO HARO FIRMO	1025,0	7	35,5	0,0	1060,5	8
81051	MARISE REGINA RODRIGUES F DE OLIVEIRA	1208,0	9	45,0	0,0	1253,0	9
277860	MARISOL PEREIRA	834,5	6	45,0	0,0	879,5	6
83410	MARISTELA APARECIDA DA CRUZ	1292,6	9	39,0	0,0	1331,6	9
262650	MARISTELA CLEMENTINO DE LUCENA	732,5	5	43,0	0,0	775,5	6
130915	MARISTELA DE CASTRO A MAESTRELLO	1197,5	8	50,0	0,0	1247,5	9
295973	MARISTELA FAZOLIN	775,0	6	31,0	0,0	806,0	6
480113	MARITZA ANTUNES DE OLIVEIRA AVERALDO	215,7	2	45,0	170,0	430,7	3
403186	MARIVALDA DE MEDEIROS RODRIGUES DA SILVA	580,0	4	50,0	0,0	630,0	5
169048	MARIZA MOTTA MEIRELLES	800,0	6	41,0	0,0	841,0	6
172170	MARIZA RODRIGUES DA LUZ OLIVEIRA MARTINS	1090,5	8	50,0	24,0	1164,5	8
475411	MARIZETE COELHO BONFIM ROSA	95,8	1	42,0	0,0	137,8	1
264172	MARIZETE SILVA FERREIRA	692,5	5	29,6	0,0	722,1	5
425864	MARIZETE SILVA FERREIRA	407,5	3	23,7	0,0	431,2	3
476477	MARLA VANESSA VASQUES	135,8	1	50,0	0,0	185,8	2
490518	MARLEI BENEDITA DA CRUZ SILVA	61,9	1	50,0	0,0	111,9	1
407882	MARLEIDE CARVALHO OLIVEIRA	439,0	3	4,2	35,0	478,2	4
494599	MARLEIDE MELO DE SOUZA	41,2	1	48,5	0,0	89,7	1
512678	MARLENE ANTONIA BARBATO DE SOUZA	0,0	1	37,4	140,0	177,4	2
96768	MARLENE APARECIDA FRANCISCO	1197,6	8	40,0	0,0	1237,6	9
471114	MARLENE APARECIDA RAMALHO MONTEIRO	324,6	3	28,0	0,0	352,6	3
516525	MARLENE BARBOSA SILVERIO	0,0	1	12,3	0,0	12,3	1
482035	MARLENE GIMENES DE CAMPOS LEITE	263,4	2	49,5	0,0	312,9	3
450028	MARLENE GONCALVES MAGOGA	303,4	3	50,0	10,0	363,4	3
442343	MARLENE LOPES DE OLIVEIRA	478,3	4	48,0	0,0	526,3	4
100234	MARLENE MANOEL DA SILVA LEITE	1468,6	9	49,5	0,0	1518,1	9
492928	MARLENE MARIA DE OLIVEIRA SANTOS	115,9	1	35,0	120,0	270,9	2
480067	MARLENE MENDES RODRIGUES	83,7	1	42,0	0,0	125,7	1
515090	MARLENE OLIVEIRA DOS SANTOS	0,0	1	17,1	5,0	22,1	1
409818	MARLENE REIGADO COSTA DE OLIVEIRA RUFINO	450,5	4	50,0	0,0	500,5	4
514859	MARLENE VIGINOTTI DA SILVA BERTELINE	0,0	1	30,9	0,0	30,9	1
500203	MARLEY APARECIDA RAMOS TEIXEIRA	20,4	1	44,0	40,0	104,4	1
104159	MARLI APARECIDA DE MATOS	1282,0	9	47,5	0,0	1329,5	9
294152	MARLI APARECIDA NEGRAO MELO	523,0	4	48,0	0,0	571,0	4
185132	MARLI DE JESUS CARLINI MINGORANCE	1365,0	9	50,0	5,0	1420,0	9
144100	MARLI FATIMA PEREIRA	1073,0	8	40,0	0,0	1113,0	8
406266	MARLI FRIAS DOS SANTOS	567,3	4	0,0	5,0	572,3	4
264652	MARLI JANUNE DA ROCHA	802,0	6	49,0	0,0	851,0	6
427182	MARLI NOGUEIRA DO NASCIMENTO PIMENTEL	570,0	4	50,0	0,0	620,0	5
443404	MARLI REGINA TORRES	203,7	2	46,0	100,0	349,7	3
173371	MARLI ROMAN DARROS	1097,0	8	50,0	0,0	1147,0	8
465432	MARLI ROSANA BAPTISTA SILVA	248,5	2	50,0	0,0	298,5	2
486910	MARLI ZAMUNER DE CAMPOS SILVA	152,3	2	50,0	0,0	202,3	2
501803	MARLON GIMENIS OLIVEIRA	20,9	1	39,0	0,0	59,9	1
402910	MARLON JESSE GOMES	730,9	5	50,0	10,0	790,9	6
127922	MARLUCIA FERREIRA DA SILVA	971,0	7	19,6	0,0	990,6	7
107808	MARLY GOMES DA SILVA	1110,5	8	40,0	0,0	1150,5	8
416857	MARTA CREPALDI ROCCON	695,0	5	50,0	0,0	745,0	5
508778	MARTA CRISTINA DA SILVA	0,0	1	40,3	110,0	150,3	2
475225	MARTA CRISTINA DE OLIVEIRA FERNANDES	254,9	2	34,5	0,0	289,4	2
81990	MARTA DA SILVA RAMOS COSTA	1055,0	8	49,0	115,0	1219,0	9
488050	MARTA DE CAMPOS LEMES	152,6	2	50,0	0,0	202,6	2
173401	MARTA DE FATIMA BATISTA	772,4	6	0,0	0,0	772,4	6
487495	MARTA DE OLIVEIRA DE MELO	90,0	1	47,0	185,0	322,0	3
274437	MARTA DE SOUZA ALMEIDA TEBERGES	251,5	2	0,0	0,0	251,5	2
144142	MARTA DIAS DA COSTA	802,5	6	40,0	0,0	842,5	6
105287	MARTA FERREIRA CHAVES	651,0	5	0,0	0,0	651,0	5
499370	MARTA FIGUEIREDO MIGUEL	128,8	1	49,4	65,0	243,2	2
500866	MARTA GARCIA PINHEIRO MORENO	132,3	1	50,0	0,0	182,3	2
274453	MARTA MARIA CORREA LOULA NUNES	223,6	2	49,5	0,0	273,1	2
274712	MARTA MARIA DE OLIVEIRA	111,6	1	47,5	0,0	159,1	2
448384	MARTA REGINA ALVES	255,5	2	50,0	0,0	305,5	3
189170	MARTA REGINA BUENO	814,0	6	40,0	0,0	854,0	6
270504	MARTA REGINA CUSTODIO DE ALMEIDA	782,8	6	50,0	0,0	832,8	6
481012	MARTA SATIKO SILVA ONIZUKA DE LIMA	84,9	1	37,0	0,0	121,9	1
478666	MARTA SOARES PIRES	100,0	1	46,5	80,0	226,5	2
514840	MARTA STANGER ARJONA	0,0	1	33,2	105,0	138,2	1
488769	MARTA TRABACHINI	52,1	1	18,5	0,0	70,6	1
465440	MARTA VIEIRA DIAS RODRIGUES	268,0	2	49,0	0,0	317,0	3
287202	MARTHA CHRISTINA DE MELLO FIGUEIREDO	829,0	6	45,0	0,0	874,0	6
432984	MARTHA DE CASSIA CHRISTIANO	466,3	4	50,0	0,0	516,3	4
152331	MARTINHO MENCK DA SILVA	815,3	6	34,6	0,0	849,9	6
436076	MARY ELIZABETH COSTA MARCELINO	440,7	3	48,0	0,0	488,7	4
111449	MARY RODRIGUES GORI PENNA LIMA	646,0	5	0,0	0,0	646,0	5
514875	MATEUS LEVI FERREIRA	0,0	1	33,2	0,0	33,2	1
505060	MATEUS NASCIMENTO	7,3	1	41,5	125,0	173,8	2
513097	MATEUS PENAFORTE DE CARVALHO	0,0	1	37,4	115,0	152,4	2
285978	MATEUS SANTOS	786,7	6	0,0	0,0	786,7	6
500874	MATHEUS CARVALHO RONZANI	27,3	1	50,0	100,0	177,3	2
171247	MATILDE APARECIDA FAVERO	975,5	7	41,0	0,0	1016,5	7
277851	MAUNA PAULA DE MORAES GOMES	805,9	6	49,5	0,0	855,4	6
510926	MAURA APARECIDA SOARES	0,0	1	31,6	270,0	301,6	3
484143	MAURA MACIEL AMORIM	507,5	4	50,0	50,0	607,5	5

279498	MAURE LEITE DE MOURA	893,5	6	48,0	0,0	941,5	7
271284	MAURICIO ALENCAR NETTO	506,5	4	47,0	0,0	553,5	4
447558	MAURICIO APARECIDO MIGLIORINI	192,7	2	30,0	10,0	232,7	2
503288	MAURICIO AZEVEDO DA CONCEICAO	185,8	2	50,0	0,0	235,8	2
294802	MAURICIO BENEDITO FERREIRA CAETANO	810,0	6	50,0	0,0	860,0	6
474849	MAURICIO DETOGNI POMAR	428,9	3	50,0	0,0	478,9	4
195880	MAURICIO JOSE BARISSON	932,5	7	50,0	30,0	1012,5	7
76333	MAURICIO MENDES DE BRITTO	1160,0	8	50,0	0,0	1210,0	9
264245	MAURICIO NOBREGA DE ALMEIDA	773,0	6	50,0	0,0	823,0	6
87777	MAURICIO PIRES DE ALMEIDA	1398,0	9	50,0	0,0	1448,0	9
468296	MAURICIO RODRIGUES DE MEIRA	299,0	2	0,0	0,0	299,0	2
140805	MAURICIO RODRIGUES DOS SANTOS	1554,0	9	50,0	0,0	1604,0	9
455739	MAURICIO SIMAO RIBEIRO	308,1	3	50,0	0,0	358,1	3
139335	MAURILIO DE LIMA EVARISTO	1160,0	8	50,0	0,0	1210,0	9
290343	MAURIZIA DOS SANTOS FONSECA PASSOS	315,0	3	0,0	0,0	315,0	3
519915	MAURO BENEDITO ARRUDA	0,0	1	12,4	0,0	12,4	1
138789	MAURO CAMPOS	1074,0	8	50,0	0,0	1124,0	8
170178	MAURO CAMPOS	856,0	6	50,0	170,0	1076,0	8
80721	MAURO DONIZETE DOS SANTOS	1089,0	8	50,0	0,0	1139,0	8
139360	MAURO FURQUIM	1453,0	9	43,0	0,0	1496,0	9
121541	MAURO LEAL	567,4	4	0,0	0,0	567,4	4
219207	MAURO MARCOS PRUDENTE	1297,7	9	50,0	0,0	1347,7	9
485280	MAX HENRIQUE ROMANO SIEMS	76,3	1	48,0	0,0	124,3	1
500220	MAYMI YAMAGUCHI PEREIRA	25,4	1	50,0	0,0	75,4	1
493762	MAYSA DAMARIS BORBA	0,0	1	0,0	0,0	0,0	1
401566	MAYSA ROSICLECIA SOUSA SOARES	695,0	5	40,0	55,0	790,0	6
449933	MAYSSA KEESE DORTA SANTANA	517,4	4	40,0	0,0	557,4	4
433824	MAYUMI IKEDA	318,0	3	50,0	0,0	368,0	3
450982	MEIRE APARECIDA MACHADO	242,8	2	47,0	170,0	459,8	4
173886	MEIRE APARECIDA SILVEIRA LARA MOURA	901,9	7	43,0	0,0	944,9	7
479026	MEIRE ASPERTI CRUZ	151,4	2	50,0	70,0	271,4	2
273740	MEIRE JOSE GODINHO SIEDLER	606,3	5	48,0	0,0	654,3	5
85227	MEIRE RODRIGUES DE TATE	1303,0	9	50,0	0,0	1353,0	9
443420	MEIRIELI CRISTINA SANGALLI	272,2	2	35,5	10,0	317,7	3
475535	MELISSA CRISTINA DE OLIVEIRA	81,9	1	40,0	0,0	121,9	1
280712	MELISSA CRISTINA FERNANDES DA SILVA	982,0	7	50,0	0,0	1032,0	7
507011	MELISSA SANCHEZ MANCUZO	0,0	1	45,1	190,0	235,1	2
429096	MELQUISEDEC MARTINS CARLOS	552,7	4	46,0	0,0	598,7	4
521812	MELQUISEDEQUE LUIZ DA SILVA	0,0	1	4,0	0,0	4,0	1
274488	MERCEDES ALLUE CASTELLS DANTAS	191,2	2	44,0	0,0	235,2	2
485034	MESSIAS GOMES DA SILVA	212,9	2	44,5	50,0	307,4	3
515332	MICHEL GUIMARAES ARIEDE	0,0	1	31,7	0,0	31,7	1
427190	MICHEL SERIGATO MANSANO	492,0	4	50,0	33,0	575,0	4
481004	MICHELA APARECIDA PICCOLI DE FREITAS	189,9	2	24,0	0,0	213,9	2
512643	MICHELE ALESSANDRA FRANCA BOTAN	0,0	1	26,9	0,0	26,9	1
513976	MICHELE APARECIDA DE OLIVEIRA FELIPE	0,0	1	28,0	100,0	128,0	1
507801	MICHELE CAMILLO BERNEGOZZI	0,0	1	45,6	320,0	365,6	3
476868	MICHELE CORREA PINHALVEL DE MIRANDA	270,0	2	46,0	80,0	396,0	3
483422	MICHELE CRISTIANE BOSSOLAN	69,2	1	40,0	10,0	119,2	1
471815	MICHELE CRISTIANE DUARTE	30,3	1	14,0	100,0	144,3	1
433271	MICHELE CRISTINA RODRIGUES	483,8	4	16,0	0,0	499,8	4
458720	MICHELE EUFRASIO SANCHES	60,0	1	48,0	10,0	118,0	1
423497	MICHELE MENDES DA SILVA	700,0	5	50,0	0,0	750,0	6
265063	MICHELE MESSIAS BERTONI	965,0	7	40,0	0,0	1005,0	7
514220	MICHELE MOURA ALVES	0,0	1	33,3	305,0	338,3	3
289620	MICHELE NASCIMENTO MACHADO	960,0	7	50,0	0,0	1010,0	7
450990	MICHELE PADILLA PEDROSO	505,6	4	38,0	0,0	543,6	4
110272	MICHELE PETERSEN	1099,1	8	47,5	0,0	1146,6	8
448899	MICHELE RIBEIRO	224,1	2	12,0	55,0	291,1	2
262676	MICHELE TRICTA AUGUSTO	798,0	6	49,0	0,0	847,0	6
447566	MICHELI REGINA NUNES CORREA	381,0	3	36,0	0,0	417,0	3
484305	MICHELLE CORREA DA SILVA	93,8	1	49,0	100,0	242,8	2
412134	MICHELLE MELO E SILVA ANDRADE CARNEIRO	387,5	3	50,0	0,0	437,5	3
426020	MICHELLE PRISCILA ALVES	454,7	4	44,0	0,0	498,7	4
428456	MICHELLE RODRIGUES	411,0	3	46,0	25,0	482,0	4
501811	MICHELLE YORIE WAHHOLZ IZAKI	7,7	1	44,0	0,0	51,7	1
486227	MICHELLY NIKOLESKI OLIVEIRA	232,6	2	50,0	10,0	292,6	2
105490	MIGUEL MARTINS ESTAREGUI	896,6	6	0,0	0,0	896,6	6
435622	MIGUEL MARTINS ESTAREGUI	215,3	2	0,0	0,0	215,3	2
70904	MIGUEL PEREIRA DA SILVA	1240,0	9	50,0	0,0	1290,0	9
445342	MIKE LIMA CORRALES	460,8	4	50,0	0,0	510,8	4
478313	MILA SILVA DE OLIVEIRA	272,0	2	50,0	0,0	322,0	3
502214	MILCA NOTARI VIEIRA	143,3	1	45,0	0,0	188,3	2
116130	MILEIDE VIEIRA	967,0	7	15,9	0,0	982,9	7
499019	MILEIDE ZAGUETTE	128,8	1	50,0	20,0	198,8	2
494424	MILENA APARECIDA MOLETTA DOMINGUES	23,5	1	47,0	0,0	70,5	1
520190	MILENA LOPES FERIANI DE SANTANA	0,0	1	9,8	253,0	262,8	2
411820	MILENA NOGUEIRA GONCALVES	703,0	5	43,0	0,0	746,0	5
460937	MILENA OLIVEIRA BLAU	145,8	1	40,0	0,0	185,8	2
443838	MILENA VIEIRA DE QUEIROZ	305,5	3	47,0	0,0	352,5	3
509570	MILENE CRISTINE MARTINEZ BATISTA	0,0	1	34,8	0,0	34,8	1
481381	MILENE FERNANDA SILVEIRA MORAES	230,3	2	46,0	0,0	276,3	2
501820	MILENE MAIA DE CASTRO	21,9	1	24,0	0,0	45,9	1
520689	MILKA DOS SANTOS RODRIGUES CAMARGO	0,0	1	0,5	0,0	0,5	1
473621	MILTES MARIA DE SALLES DA FONSECA	314,2	3	50,0	0,0	364,2	3
89087	MILTON ALEXANDRE LOPES GONCALVES	1177,4	8	18,5	0,0	1195,9	8
466048	MILTON CELSO DE OLIVEIRA SANTOS	122,3	1	50,0	5,0	177,3	2
198668	MILTON DE ANDRADE JUNIOR	1014,5	7	50,0	0,0	1064,5	8
77461	MILTON DE OLIVEIRA MORAES	1158,5	8	45,0	0,0	1203,5	9
203637	MILTON DE PAULA LEITE JUNIOR	983,5	7	50,0	100,0	1133,5	8
295990	MIQUEIAS LEONEL	89,0	1	0,0	0,0	89,0	1
472994	MIRACI RODRIGUES DE ANDRADE MATIAS	322,3	3	50,0	0,0	372,3	3
520786	MIRELA BUENO DE LARA	0,0	1	6,4	145,0	151,4	2
457456	MIRELA CRISTINA DORDETTO PEREIRA	303,6	3	50,0	0,0	353,6	3
494513	MIRELA FERREIRA MONTEIRO	41,2	1	50,0	30,0	121,2	1
499043	MIRELLA CRISTINA CORREA DE SOUZA	100,5	1	8,2	0,0	108,7	1
189022	MIRIAM APARECIDA DE OLIVEIRA	1196,0	8	50,0	0,0	1246,0	9
507810	MIRIAM CORBOLAN	0,0	1	45,6	70,0	115,6	1
467109	MIRIAM DE OLIVEIRA MESQUITA	282,3	2	50,0	40,0	372,3	3
429487	MIRIAM JOSE GODINHO ROSA	447,5	3	50,0	0,0	497,5	4
488009	MIRIAM MENDES RIBEIRO DE OLIVEIRA	157,8	2	50,0	0,0	207,8	2
504748	MIRIAM MONTEIRO DE ARAUJO	16,3	1	46,0	0,0	62,3	1
274526	MIRIAM PEREIRA DOS SANTOS	523,5	4	47,0	0,0	570,5	4
224081	MIRIAM ROSA TORRES DE CAMARGO	858,8	6	47,0	0,0	905,8	7
512597	MIRIAM SIRLEI SCHUAB	0,0	1	28,9	0,0	28,9	1
97853	MIRIAM SOARES DA SILVA	853,0	6	41,0	0,0	894,0	6
502435	MIRIAM VALEZI	29,3	1	50,0	0,0	79,3	1
475888	MIRIAN DANIELE DOS SANTOS ARRUDA	175,8	2	50,0	75,0	300,8	3
413378	MIRIAN DE SOUSA XAVIER	714,5	5	50,0	0,0	764,5	6
485492	MIRIAN JACINTHO DE AMORIN	140,0	1	46,0	0,0	186,0	2
512511	MIRIAN LOPES MAROCCHIO	0,0	1	0,0	0,0	0,0	1
118516	MIRIAN MARTIM FLORES NERI	1145,0	8	50,0	0,0	1195,0	8
131954	MIRIAN MOREIRA SOARES	1347,0	9	42,0	0,0	1389,0	9
450494	MIRIAN PAES	116,3	1	34,0	0,0	150,3	2
514344	MIRIAN PORTILHO SANCHES AMORIM	0,0	1	30,0	100,0	130,0	1
407840	MIRIAN SOLANGE BUFFA ARAUJO	441,5	3	35,0	5,0	481,5	4
403941	MIRIANE APARECIDA PEDROSO	775,5	6	50,0	0,0	825,5	6
175463	MIRIS ORTENCIO	810,8	6	50,0	0,0	860,8	6
502427	MIRLAINE DA SILVA PINHEIRO FERRI	18,3	1	37,0	100,0	155,3	2
425970	MIRNA FERRE FONTAO MAS	700,5	5	50,0	0,0	750,5	6
469152	MIRNA FERRE FONTAO MAS	280,9	2	50,0	0,0	330,9	3
437005	MIRNA SORAIA MORAES	42,4	1	0,0	0,0	42,4	1
91146	MIROEL FELICIANO	1255,9	9	44,0	0,0	1299,9	9
287512	MIRTES FERRAZ PIOVEZAN	609,5	5	27,0	0,0	636,5	5
264458	MIRTES FERRE FONTAO CLAUDINO DE OLIVEIRA	1012,0	7	50,0	0,0	1062,0	8
458738	MIRTES PAULA BRAGATTI	436,7	3	0,0	0,0	436,7	3
459173	MISLANE CRISTINA DA SILVA OLIVEIRA	216,1	2	26,5	0,0	242,6	2
136247	MOACIR DE LIMA DOS ANJOS	1038,5	7	46,0	0,0	1084,5	8
212890	MOEMA MARIA GUEDES BORGES	1006,7	7	50,0	0,0	1056,7	8
460945	MOISES ALVES BARBOSA	146,8	1	48,0	0,0	194,8	2
474830	MOISES AYRES DE SOUZA	193,6	2	37,0	0,0	230,6	2
459815	MOISES LUIZ ANDRADE RODRIGUES	478,2	4	50,0	0,0	528,2	4
463995	MOISES MARTINS CARLOS	381,0	3	50,0	0,0	431,0	3
113301	MOISES MAURICIO PROENCA	967,0	7	50,0	0,0	1017,0	7
138584	MOISES SILVA MATTOS	1265,0	9	34,0	0,0	1299,0	9
436793	MONALISA LIMA SALVADOR	491,9	4	50,0	0,0	541,9	4
487649	MONICA ALMEIDA RODRIGUES DE MENDONCA	87,7	1	50,0	150,0	287,7	2
496109	MONICA ALVARADO OGASAWARA	166,9	2	43,0	0,0	209,9	2
93980	MONICA BATISTA QUEIROGA	1071,5	8	50,0	0,0	1121,5	8
411367	MONICA CRISTINA DE OLIVEIRA RUSSO	746,0	5	50,0	0,0	796,0	6
296147	MONICA CRISTINA MOUTINHO RANGEL	594,0	4	0,0	0,0	594,0	4
454392	MONICA CRISTINE JOVI MOTTI	461,7	4	50,0	0,0	511,7	4
87718	MONICA DE SOUZA FERNANDES CAMPOS	1433,8	9	32,0	0,0	1465,8	9
444664	MONICA DELGADO	328,2	3	22,0	0,0	350,2	3
472803	MONICA DO NASCIMENTO FERRAZ	170,7	2	28,5	0,0	199,2	2
490399	MONICA FANTIN SALVADOR	252,3	2	41,2	10,0	303,5	3
84093	MONICA FAZANI MARTINS	1212,8	9	40,0	0,0	1252,8	9
517157	MONICA FRANCINE PEREIRA LOPES	0,0	1	9,7	0,0	9,7	1
297429	MONICA MARIA VIEIRA	634,5	5	44,0	0,0	678,5	5
521367	MONICA MARQUES VARELLA BRANCO	0,0	1	5,1	0,0	5,1	1
501838	MONICA MARYA DOS SANTOS	427,5	3	50,0	5,0	482,5	4
195391	MONICA PIRES DE ALMEIDA MENDES	718,4	5	32,0	0,0	750,4	6
104477	MONICA POLDI DO ESPIRITO SANTO	1399,4	9	30,0	0,0	1429,4	9
483970	MONICA RACHID BAPTISTA	310,3	3	0,0	0,0	310,3	3
467095	MONICA RANGEL GIL MIGUEL	428,8	3	44,0	0,0	472,8	4
501846	MONICA SANTOS SAMPAIO	24,9	1	48,5	5,0	78,4	1
196681	MONICA SILVERIO DE CAMPOS	407,3	3	0,0	80,0	487,3	4
428464	MONICA THOME CAMARA BARBOSA	231,0	2	50,0	245,0	526,0	4
480440	MONICA VERIDIANA PAVANI TAKAOKA	81,2	1	47,5	25,0	153,7	2
77976	MONICA VERNAGLIA CARUSO PINTO	1168,4	8	31,0	0,0	1199,4	8
81310	MONICA VIEIRA AYRES DE CAMPOS	1290,0	9	50,0	0,0	1340,0	9
291145	MONICA VIEIRA DOS SANTOS DELFINO	463,0	4	45,0	0,0	508,0	4
436092	MONIQUE FERNANDA XAVIER	524,2	4	44,0	20,0	588,2	4
468636	MONIQUE KELLI FERREIRA MELO	188,5	2	50,0	0,0	238,5	2
493967	MONIQUE LOPES DE MELO	21,5	1	23,0	100,0	144,5	1
413491	MONIQUE RODRIGUES DE CAMPOS CELESTINO	713,2	5	43,4	0,0	756,6	6
501854	MORGANA MATTOZO	199,6	2	50,0	0,0	249,6	2
280011	MOSARINA ALVES NETA	486,0	4	0,0	0,0	486,0	4
121460	MOUZAIR JOSE DA CRUZ	1356,0	9	50,0	0,0	1406,0	9
520727	MURILO LELIS MARINS PUGLIA DE CAMARGO	0,0	1	7,8	233,0	240,8	2
195774	MYRIAN FERNANDA DOS SANTOS	1163,0	8	49,1	0,0	1212,1	9
499469	NADER THOMAS FAKHREDDINE PRESTES	198,8	2	50,0	150,0	398,8	3
418116	NADIA DA COSTA TEIXEIRA FEITOSA	703,9	5	40,0	0,0	743,9	5
435371	NADIA KELEN VIEIRA LEO	469,7	4	46,0	0,0	515,7	4
514360	NADIA LEITE CAMARGO MARTINS	0,0	1	22,0	0,0	22,0	1
451016	NADIA MARIA MARTIN GRACIANO TOMASI	244,9	2	48,0	40,0	332,9	3
295957	NADIA MARISA DE MELLO DIAS	795,0	6	48,0	0,0	843,0	6
261777	NADIA RODRIGUES	837,7	6	40,0	0,0	877,7	6
475136	NADIA RODRIGUES DE CAMPOS CELESTINO	86,9	1	36,0	0,0	122,9	1
124796	NADIA TELLES POVEDA	1253,0	9	50,0	0,0	1303,0	9
401132	NADIENE BORBA	574,0	4	12,7	0,0	586,7	4
250759	NADIR APARECIDA ROBERTO RUBERTI	802,1	6	50,0	0,0	852,1	6
109983	NADIR BRISOLA	991,0	7	27,0	0,0	1018,0	7
409648	NADIR CARVALHO BOTELHO	251,7	2	39,0	0,0	290,7	2
291137	NADIR DE LOURDES PIZOL FERRARI	759,0	6	50,0	0,0	809,0	6
274550	NADIR GOIS OLIVEIRA	743,0	5	42,0	0,0	785,0	6
427204	NADIR NEVES NUNES	483,0	4	28,1	0,0	511,1	4
521324	NAIANE MAIRA BRITO DE MELO	0,0	1	5,9	35,0	40,9	1
254010	NAIR BUENO FARABOTTI	701,0	5	24,0	0,0	725,0	5
136727	NAIR DIAS HONORIO	1019,4	7	50,0	0,0	1069,4	8
223611	NAIR LEOCADIO MENDONCA	1410,0	9	50,0	0,0	1460,0	9
286001	NAIR ROSA GOMES	664,1	5	50,0	0,0	714,1	5
264954	NALU REGINA BERNARDO DA SILVA	598,0	4	37,0	0,0	635,0	5
458746	NANCI DE QUEVEDO ALVARES CAVALHEIRO	478,5	4	40,0	0,0	518,5	4
225010	NANCI MARCILIO	1130,0	8	50,0	10,0	1190,0	8
446675	NANCI WANDERLEI DUARTE MARTINS ESTAREGUI	203,0	2	10,4	0,0	213,4	2
295930	NANCY GODOY PAPST	773,0	6	50,0	0,0	823,0	6
224278	NAOKO FURUYA	1100,0	8	50,0	5,0	1155,0	8
443846	NARA ADRIANA SILVA LIMA	522,4	4	45,0	0,0	567,4	4
451350	NARA REJANE MELO DE OLIVEIRA	111,6	1	48,0	0,0	159,6	2
443447	NARLY DE LIMA BRAHIM	319,4	3	14,0	0,0	333,4	3
142212	NASSARA DE OLIVEIRA DIAS	624,5	5	40,0	0,0	664,5	5
268232	NASSARA DE OLIVEIRA DIAS	499,1	4	41,0	0,0	540,1	4
443455	NATALE FRANCA DUARTE	303,2	3	50,0	0,0	353,2	3
458754	NATALI CRISTIANE GILDO CARVALHO	173,8	2	50,0	80,0	303,8	3
494084	NATALIA AGUERA DURANTE	44,1	1	50,0	0,0	94,1	1
488920	NATALIA COELHO BRUMER	151,2	2	33,7	0,0	184,9	2
509456	NATALIA CRISTIANE LOPES DE CASTRO	0,0	1	15,5	100,0	115,5	1
488360	NATALIA DO AMARAL TELES GOMES	53,8	1	50,0	100,0	203,8	2
465459	NATALIA DOMINGUES DOS ANJOS	67,0	1	32,0	0,0	99,0	1
519010	NATALIA PEREIRA RODRIGUEZ	0,0	1	9,5	210,0	219,5	2
197246	NATALIA ROSSETI PORTO	1051,0	8	50,0	25,0	1126,0	8
268810	NATALIA SIMOES PASSOS WEY	707,0	5	29,0	0,0	736,0	5
448910	NATALINA COSTA ALJONAS	189,8	2	38,5	0,0	228,3	2
51276	NATANAEL TAVARES LEITE	1537,5	9	50,0	0,0	1587,5	9
493061	NATASHA FERRAZ DAMASCENO RARIZ SIQUEIRA	41,9	1	50,0	0,0	91,9	1
533823	NATASSIA CREPALDI DOMINGUES GOMES	208,8	2	50,0	0,0	258,8	2
507046	NATHALIA ANDERSEN LOPES	213,4	2	0,0	0,0	213,4	2
479980	NATHALIA LIPARINI STATKEVICIUS	89,7	1	50,0	0,0	139,7	1
515553	NAYARA FRANCINE LAMBERTI	0,0	1	24,7	200,0	224,7	2
269964	NEIDE APARECIDA DE PROENCA SOUZA	671,9	5	44,0	0,0	715,9	5
284955	NEIDE DE FATIMA LANCONI SOUZA	505,1	4	39,0	0,0	544,1	4
295949	NEIDE DE LOURDES LEITE	707,5	5	42,0	0,0	749,5	5
197289	NEIDE DE OLIVEIRA FREITAS	991,0	7	50,0	170,0	1211,0	9
514808	NEIDE FERREIRA BARBOSA	0,0	1	33,2	200,0	233,2	2
448406	NEIDE FERREIRA LOPES	289,5	2	29,0	20,0	338,5	3
105392	NEIDE LOURENCO	975,0	7	42,0	0,0	1017,0	7
515936	NEIDE RIBEIRO MESSIAS	0,0	1	29,0	75,0	104,0	1
197440	NEILA JOANINA SOUZA SANTA CRUZ	783,0	6	32,0	0,0	815,0	6
196320	NEIVA DEL GROSSI COSTA MATIELI	1201,0	9	28,0	0,0	1229,0	9
428472	NEIVA EMILIA XAVIER DIAS DE SOUZA	486,4	4	36,0	30,0	552,4	4
138134	NELCI DA SILVA VALERIO	1058,0	8	40,0	0,0	1098,0	8
91162	NELDISON PEDRO ROSA	932,0	7	0,0	0,0	932,0	7
515324	NELI SANTOS	0,0	1	0,0	0,0	0,0	1
117161	NELI TELLES	1283,0	9	45,0	0,0	1328,0	9
264822	NELITA TORRES	831,0	6	50,0	0,0	881,0	6
187100	NELLY TEREZA PAGAN LITTERIO	1056,1	8	50,0	0,0	1106,1	8
103217	NELMA FLORIANO CASARES ALMEIDA	1267,0	9	36,0	0,0	1303,0	9
93130	NELMAR TRITAPEPE	1508,0	9	50,0	0,0	1558,0	9
502672	NELSON ACQUAVIVA	20,5	1	50,0	0,0	70,5	1
510624	NELSON ADRIANO DOMINGUES	0,0	1	7,9	0,0	7,9	1
73563	NELSON BOCCATTO JUNIOR	1402,0	9	50,0	0,0	1452,0	9
105686	NELSON BRANCACCIO DOS SANTOS	1095,0	8	50,0	0,0	1145,0	8
497504	NELSON DE OLIVEIRA FILHO	25,0	1	34,0	0,0	59,0	1
134350	NELSON GUEDES	578,8	4	0,0	0,0	578,8	4
516738	NELSON JOSE BARNABE JUNIOR	0,0	1	25,1	170,0	195,1	2
67016	NELSON LUIZ LANDUCCI	1026,5	7	49,5	0,0	1076,0	8
83542	NELSON MARCELO DE LIMA	869,6	6	0,0	0,0	869,6	6
208590	NELSON MELCHIOR DE NEGREIRO	970,0	7	50,0	40,0	1060,0	8
122815	NELSON PADILHA GREGORIO	928,4	7	50,0	0,0	978,4	7
121363	NELSON PEREIRA MARTINS	834,0	6	0,0	0,0	834,0	6
268437	NELSON SEIJI GUSSUKUMA	783,5	6	50,0	0,0	833,5	6
136310	NELSON SOLANO JUNIOR	625,0	5	0,0	0,0	625,0	5
500882	NERCI DE SOUZA ALVES	27,3	1	42,8	0,0	70,1	1
135445	NESTOR CLAUDIO DOS SANTOS	939,2	7	0,0	0,0	939,2	7
291129	NEUSA DA CONCEICAO NUNES ALMEIDA	717,5	5	50,0	0,0	767,5	6
450508	NEUSA DE LARA BUENO	288,0	2	46,5	10,0	344,5	3
113719	NEUSA MARCELINO CRUZ BORGES	1010,0	7	50,0	0,0	1060,0	8
129801	NEUSA MARIA DE OLIVEIRA	576,0	4	0,0	0,0	576,0	4
173517	NEUSA POVEDA NUNES	773,0	6	48,0	0,0	821,0	6
224316	NEUSA REGINA ALEXANDRINO VILLA NOVA	797,0	6	0,0	0,0	797,0	6
475217	NEUSAMARI PIRES DOS SANTOS	68,9	1	35,0	0,0	103,9	1

514522	NEUSELI RODRIGUES DE SALES	0,0	1	33,2	125,0	158,2	2
142433	NEUZA ALMEIDA LIMA CAMPOS	839,5	6	43,0	0,0	882,5	6
504640	NEUZA ALVES SANTOS	289,7	2	48,0	0,0	337,7	3
96865	NEUZA BORGES AGUIAR	705,3	5	0,0	0,0	705,3	5
465890	NEUZA ELI PERES CHAGAS NUNES	180,4	2	50,0	0,0	230,4	2
428480	NEUZELI DE CAMPOS RODRIGUES SANTOS	490,5	4	49,0	0,0	539,5	4
128554	NEWTON FLAVIO SOARES FERREIRA	1210,8	9	12,8	0,0	1223,6	9
515782	NICE KIMIE UEHARA SOARES	0,0	1	15,8	125,0	140,8	1
499094	NICE RIBEIRO DE ALMEIDA	153,8	2	50,0	195,0	398,8	3
181811	NICIA MARIA GRECO DE LEMOS	1105,0	8	50,0	0,0	1155,0	8
428502	NIDIA SOARES DESSORDI	559,0	4	50,0	0,0	609,0	5
504470	NIERI SANTOS LIMA	118,8	1	50,0	40,0	208,8	2
141127	NILBERTO LUIZ DE OLIVEIRA	973,5	7	0,0	0,0	973,5	7
508832	NILCE GONCALVES MODESTO DE MELO	0,0	1	43,7	0,0	43,7	1
66788	NILSON ALVES DE QUEIROZ	1264,0	9	50,0	0,0	1314,0	9
224324	NILSON APARECIDO PECORA	956,0	7	34,0	0,0	990,0	7
219185	NILSON FABRI DE OLIVEIRA	1165,0	8	50,0	0,0	1215,0	9
449801	NILSON GONSALVES RIBEIRO	518,1	4	32,0	0,0	550,1	4
88480	NILSON ROBERTO ANTUNES	868,0	6	0,0	0,0	868,0	6
490496	NILSON VIZONE	139,3	1	26,0	0,0	165,3	2
286010	NILTON CESAR LEME PADILHA	852,5	6	45,0	0,0	897,5	6
403402	NILVA COELHO LOPES	752,4	6	0,0	0,0	752,4	6
295922	NILVA CONCEICAO DOS SANTOS UGUETTO	713,0	5	50,0	0,0	763,0	6
103195	NILZA APARECIDA ALBUQUERQUE	1378,0	9	42,0	0,0	1420,0	9
94471	NILZA DE JESUS LEITE FERRAZ	766,3	6	0,0	0,0	766,3	6
432500	NILZA MARIA CARAMEZ DE ARRUDA CAMARGO	409,8	3	34,0	40,0	483,8	4
189120	NIVALDO DA COSTA	1179,2	8	42,4	0,0	1221,6	9
59951	NIVALDO DOS SANTOS	1670,1	9	50,0	0,0	1720,1	9
106011	NIVALDO ERVILHA DA SILVA	545,3	4	0,0	0,0	545,3	4
116645	NIVALDO LEONEL FERREIRA	930,0	7	0,0	0,0	930,0	7
265594	NIVANA APARECIDA NASCIMENTO	792,0	6	44,0	0,0	836,0	6
501870	NIVEA MARIA GOMES	26,6	1	40,0	45,0	111,6	1
516215	NIVEA MARIA ROCHA DOS SANTOS	0,0	1	6,6	0,0	6,6	1
174548	NIVIA DA SILVA	879,5	6	33,8	0,0	913,3	7
520832	NIVIGLEIS PINTO COELHO DE OLIVEIRA	0,0	1	7,8	100,0	107,8	1
120910	NODIR DA MOTTA	1060,0	8	50,0	0,0	1110,0	8
482043	NOELI DE JESUS OLIVEIRA	71,6	1	42,5	0,0	114,1	1
472277	NOELI DOS SANTOS ISOZAKI	165,6	2	44,0	0,0	209,6	2
274593	NOELI LOPES DOS SANTOS SOUZA	884,0	6	50,0	0,0	934,0	7
443463	NOELI RIBEIRO FURTADO SILVA	231,1	2	39,5	10,0	280,6	2
434227	NOEMI DA CRUZ SILVA	397,5	3	42,0	0,0	439,5	3
464010	NOEMI ISABEL DOS SANTOS	105,0	1	0,0	60,0	165,0	2
428510	NOEMI MARCAL FER SUDARIO DA SILVA	249,0	2	50,0	40,0	339,0	3
440138	NOEMI PATRICIA PIRES	213,8	2	48,5	140,0	402,3	3
441614	NOEMI PIRES DOS SANTOS	164,8	2	6,5	0,0	171,3	2
514336	NOEMY DE SOUZA MORAES SEVERINO	0,0	1	21,0	0,0	21,0	1
403852	NORELIA ALMEIDA DE SOUZA	760,9	6	50,0	5,0	815,9	6
450524	NORMA CRISTINA DE SOUZA	281,7	2	50,0	110,0	441,7	3
175617	NORMA SUELI DUGOIS	877,0	6	37,0	0,0	914,0	7
170429	NYANE GLACE DOYLE	1104,8	8	50,0	0,0	1154,8	8
474857	NYLMARA DE FATIMA PALO GARRIDO PAIZAN	300,6	3	50,0	0,0	350,6	3
978507	ODAIR ALMEIDA RAMOS	984,0	7	50,0	0,0	1034,0	7
472811	ODAIR NELSON DA VEIGA	287,5	2	40,0	90,0	417,5	3
124729	ODETE RACHID PRESTES JARDINE	1202,0	9	50,0	0,0	1252,0	9
472749	ODILEIA MARQUES DA SILVA LEITE MORETTI	148,7	1	50,0	40,0	238,7	2
287288	ODILON RIBEIRO BERNARDES JUNIOR	707,5	5	50,0	0,0	757,5	6
466269	ODIRLEI BOTELHO DA SILVA	156,5	2	14,2	0,0	170,7	2
427417	ODIRLEI PAULINO DOS SANTOS	560,0	4	50,0	0,0	610,0	5
63860	ODIVALDO THOMAZ DE OLIVEIRA	1798,0	9	45,0	0,0	1843,0	9
254029	ODIVANIA DE OLIVEIRA EMILIO	745,0	5	33,5	0,0	778,5	6
203971	OLDEMIR DE BARROS	1022,0	7	50,0	40,0	1112,0	8
451369	OLEANA DO CARMO BARROS	166,5	2	48,0	0,0	214,5	2
290327	OLGA MARIA DA SILVA BARBOZA	720,0	5	47,0	0,0	767,0	6
401000	OLGA MARIA DE MACEDO	629,5	5	50,0	0,0	679,5	5
483180	OLGA MENTONE	65,0	1	16,5	0,0	81,5	1
491522	OLIMPIA GODINHO	280,8	2	50,0	15,0	345,8	3
112712	OLIVIA CICHETTI PAKRAUSKAS	1250,0	9	50,0	0,0	1300,0	9
501889	ONDINA ALVES DE MORAES ANDRADE	28,3	1	33,0	60,0	121,3	1
295914	ONDINA APARECIDA RODRIGUES	400,7	3	40,0	5,0	445,7	3
139343	ONILDO DE DEUS AGUIAR	1258,0	9	50,0	0,0	1308,0	9
429100	ORACI JOSE SILVA DE ALMEIDA JUNIOR	365,0	3	24,0	0,0	389,0	3
203700	ORLANDO AFONSO CROCE	718,0	5	50,0	0,0	768,0	6
433433	ORLANDO CARLOS DA SILVA	345,0	3	28,5	10,0	383,5	3
441622	OSCAR FUKAMI	265,8	2	50,0	0,0	315,8	3
150851	OSMAR FERREIRA DA SILVA	822,0	6	50,0	0,0	872,0	6
500890	OSMAR REINALDO CARDOSO	50,7	1	34,0	5,0	89,7	1
71188	OSMAR SANCHES SOBRINHO	1437,9	9	48,0	0,0	1485,9	9
68330	OSMIR ANTONIO DA SILVA	1367,8	9	40,0	0,0	1407,8	9
131083	OSNEIDE SUELI ALVES BACHIR	1203,5	9	0,0	0,0	1203,5	9
429550	OSVALDO ARNOSTI JUNIOR	427,7	3	50,0	0,0	477,7	4
219150	OSVALDO DA SILVA FILHO	993,0	7	37,0	0,0	1030,0	7
484810	OSVALDO DIAS AGUERA	66,6	1	50,0	0,0	116,6	1
465904	OSVALDO MASSARU YOSHIOKA	131,2	1	50,0	0,0	181,2	2
224910	OSVALDO VIEIRA DE BARROS	838,6	6	0,0	0,0	838,6	6
468709	OSVANA CARINA MACHADO CICONELLO SALES	262,7	2	50,0	0,0	312,7	3
430752	OSWALDO DE OLIVEIRA CANO	295,8	2	0,0	0,0	295,8	2
439415	OSWALDO DE OLIVEIRA CANO	277,0	2	0,0	0,0	277,0	2
169110	OSWALDO MINORO KANO	775,0	6	50,0	0,0	825,0	6
471122	OTACILIO VIEIRA NETO	372,6	3	40,0	0,0	412,6	3
519885	OTILIA LOPES BISOF DOS SANTOS DE ALMEIDA	0,0	1	5,2	145,0	150,2	2
446578	PABLO EDUARDO DE CAMARGO	346,5	3	40,0	105,0	491,5	4
469993	PALMIRA APARECIDA PASOTTO GOMES	238,9	2	50,0	0,0	288,9	2
435410	PALOMA CRISTINA ALVES	285,8	2	47,0	60,0	392,8	3
510799	PALOMA CRISTINA ALVES	0,0	1	38,6	60,0	98,6	1
470614	PAMELA BARBOSA PAIXAO	290,1	2	30,0	0,0	320,1	3
484321	PAMELA CARINA SOUZA DA SILVA MACHADO	50,0	1	34,0	85,0	169,0	2
490356	PAMELA CAROLINE DIAS	254,8	2	40,0	10,0	304,8	3
510845	PAMELA CRISTINA MORAES	0,0	1	26,6	60,0	86,6	1
519931	PAMELA CRISTINA SANTOS CARVALHO	0,0	1	12,4	150,0	162,4	2
490968	PAMELA DE MORAES BENZ	48,0	1	47,0	0,0	95,0	1
476256	PAMELA JESUS DA ROCHA	72,9	1	15,0	0,0	87,9	1
490178	PAMELA SILVA	17,3	1	50,0	0,0	67,3	1
500238	PAMELA SILVANO FERNANDES	347,8	3	43,8	0,0	391,6	3
476280	PAOLA MOREIRA DA ROSA SILVA	395,8	3	43,0	0,0	438,8	3
413475	PAOLO SCUDERI NETO	437,0	3	50,0	0,0	487,0	4
468717	PATRICIA AKEMI KOBAYASHI	357,1	3	47,0	25,0	429,1	3
291110	PATRICIA ALVES DA SILVA	784,0	6	50,0	0,0	834,0	6
434367	PATRICIA ALVES DE PINHO	379,8	3	45,0	0,0	424,8	3
510071	PATRICIA ALVES MIRANDA	0,0	1	41,2	40,0	81,2	1
434235	PATRICIA ANDREA HINGST MATTUCCI	138,5	1	0,0	80,0	218,5	2
430817	PATRICIA ANDREA ROGICK ATHIE	541,6	4	44,0	0,0	585,6	4
488092	PATRICIA ANGELICA DOMINGUES MORAES	56,3	1	50,0	0,0	106,3	1
442351	PATRICIA APARECIDA CARNEIRO MARTINS	314,0	3	41,5	0,0	355,5	3
480547	PATRICIA APARECIDA CARNEIRO MARTINS	177,2	2	44,0	0,0	221,2	2
109509	PATRICIA APARECIDA DA SILVA	1333,0	9	29,0	0,0	1362,0	9
433450	PATRICIA APARECIDA DE FREITAS	353,5	3	41,5	10,0	405,0	3
195227	PATRICIA APARECIDA FERNANDES ALVES	913,0	7	47,0	5,0	965,0	7
517246	PATRICIA APARECIDA FRANCA CARDOSO	0,0	1	12,6	0,0	12,6	1
504381	PATRICIA APARECIDA MOREIRA	243,8	2	47,5	40,0	331,3	3
426500	PATRICIA APARECIDA MORON DIPSIE	570,0	4	36,5	0,0	606,5	5
189260	PATRICIA AUGUSTA BARROS STEFFEN	963,0	7	50,0	0,0	1013,0	7
130990	PATRICIA BANIETTI ROSA	1253,0	9	45,0	0,0	1298,0	9
441649	PATRICIA BIANCA MOURA LINHARES	16,8	1	24,0	0,0	40,8	1
428529	PATRICIA CAMARGO DE MORAES	355,0	3	23,0	65,0	443,0	3
401019	PATRICIA CARMONA MARTINS	510,5	4	50,0	0,0	560,5	4
432496	PATRICIA CATALANI RACCA PEREIRA	561,7	4	50,0	0,0	611,7	5
484267	PATRICIA CEZAR FERREIRA	392,8	3	50,0	0,0	442,8	3
467397	PATRICIA CITRANGULO FEITOSA CONCEICAO	217,3	2	43,0	0,0	260,3	2
436122	PATRICIA CRISTINA CAMARGO FERNANDEZ	527,7	4	48,0	5,0	580,7	4
132918	PATRICIA CRISTINA MUNHOZ KELLER GOMES	1200,0	9	44,0	0,0	1244,0	9
510780	PATRICIA CRISTINA SOARES	0,0	1	40,4	0,0	40,4	1
299553	PATRICIA CRUZEIRO DA SILVA	580,0	4	50,0	40,0	670,0	5
478887	PATRICIA DA CONCEICAO BADIAL CAMILO	121,9	1	50,0	35,0	206,9	2
521588	PATRICIA DA SILVA OLIVEIRA	0,0	1	3,8	0,0	3,8	1
124761	PATRICIA DE ALMEIDA LAGEMANN	1285,0	9	42,0	0,0	1327,0	9
481640	PATRICIA DE CAMPOS RODRIGUES DOS SANTOS	80,1	1	50,0	130,0	260,1	2
444672	PATRICIA DE FATIMA COMPANHONI BACCELLI	409,6	3	50,0	100,0	559,6	4
406770	PATRICIA DE JESUS CARRIEL	239,5	2	0,0	0,0	239,5	2
459823	PATRICIA DE LIMA FERREIRA	187,2	2	21,9	0,0	209,1	2
495978	PATRICIA DE LOURDES CAMARGO CROCE	255,4	2	50,0	15,0	320,4	3
424914	PATRICIA DE PAULA OLIVEIRA	626,2	5	49,5	0,0	675,7	5
276090	PATRICIA DOS SANTOS B PEDROSO	683,9	5	44,0	5,0	732,9	5
124770	PATRICIA ELAINE DE OLIVEIRA BETTIM	1316,0	9	50,0	0,0	1366,0	9
515839	PATRICIA ELAINE RIBEIRO SIQUEIRA	0,0	1	29,0	0,0	29,0	1
265853	PATRICIA ERRADOR SOARES	1170,0	8	50,0	0,0	1220,0	9
276081	PATRICIA FABIANA ROSA DE CAMPOS	484,5	4	50,0	0,0	534,5	4
287300	PATRICIA FELICIANO	771,5	6	23,9	40,0	835,4	6
437528	PATRICIA FERNANDA ALVARENGA RIVEROS	223,5	2	50,0	0,0	273,5	2
279790	PATRICIA FERNANDES FERNANDES DA SILVA	926,0	7	50,0	15,0	991,0	7
490976	PATRICIA FERREIRA DA SILVA	4,7	1	0,0	0,0	4,7	1
476272	PATRICIA FOGACA MACHADO VIEIRA	402,9	3	47,0	0,0	449,9	3
295892	PATRICIA GARBOSA DE MELLO	738,5	5	50,0	0,0	788,5	6
481675	PATRICIA HARUMI DE TOLEDO	128,4	1	50,0	15,0	193,4	2
509952	PATRICIA HELENA GONCALVES	0,0	1	25,7	0,0	25,7	1
295906	PATRICIA HELENA PRESTES STEFANI	729,0	5	47,0	0,0	776,0	6
435380	PATRICIA JUSTO MACHADO	445,0	3	50,0	40,0	535,0	4
426518	PATRICIA LARA CAMARGO	517,0	4	41,5	0,0	558,5	4
454937	PATRICIA LEANDRO DIAS	175,3	2	35,0	0,0	210,3	2
441657	PATRICIA LEIDE ARAUJO ORTIZ	199,4	2	35,0	0,0	234,4	2
491964	PATRICIA LINA MARQUES	45,8	1	48,0	65,0	158,8	2
125067	PATRICIA LOPES RAMOS PUBLIO	1343,0	9	47,0	0,0	1390,0	9
196126	PATRICIA LOPES SCINOCCA MORETTO	1116,5	8	48,0	0,0	1164,5	8
225002	PATRICIA LOPES SCINOCCA MORETTO	1022,0	7	49,0	0,0	1071,0	8
417055	PATRICIA LUNA SANTOS	690,0	5	50,0	0,0	740,0	5
451024	PATRICIA LUPERINI MESSIAS	346,6	3	45,0	80,0	471,6	4
501897	PATRICIA MACEDO LOPES DE AS	156,6	2	39,0	0,0	195,6	2
124788	PATRICIA MARA EVARISTO DE GOES	1171,0	8	50,0	0,0	1221,0	9
427212	PATRICIA MARIA DA SILVA LOBO	296,0	2	50,0	0,0	346,0	3
445350	PATRICIA MARIA DE ARRUDA GOSSER	30,0	1	0,0	0,0	30,0	1
435592	PATRICIA MARIA TIDEI DE MARCO	299,3	2	50,0	0,0	349,3	3
512503	PATRICIA MARINA CAMARGO	0,0	1	37,4	0,0	37,4	1
451032	PATRICIA MASSARI GUZELOTTO	437,6	3	48,0	0,0	485,6	4
505191	PATRICIA MAURICIO DE OLIVEIRA	208,3	2	35,0	15,0	258,3	2
507828	PATRICIA MIRANDA PACHECO	0,0	1	45,6	0,0	45,6	1
434251	PATRICIA MORENO PINTO	504,3	4	19,4	0,0	523,7	4
479069	PATRICIA NEUMAN MAIA	181,9	2	50,0	30,0	261,9	2
444680	PATRICIA PEDROSO MONARI	236,8	2	41,0	0,0	277,8	2
493070	PATRICIA PEREIRA DE ALBUQUERQUE SOUTO	45,8	1	11,4	0,0	57,2	1
475098	PATRICIA PEREIRA DE ALMEIDA	100,8	1	43,0	0,0	143,8	1
447060	PATRICIA PROENCA CALLADO	512,9	4	13,5	0,0	526,4	4
476302	PATRICIA RABELLO CORREA	340,8	3	50,0	40,0	430,8	3
273651	PATRICIA RAMOS	437,0	3	0,0	65,0	502,0	4
514654	PATRICIA REGINA DA SILVA	0,0	1	9,2	40,0	49,2	1
261963	PATRICIA REGINA FRANCISCO DA SILVA	825,5	6	50,0	0,0	875,5	6
261971	PATRICIA RENATA PEREIRA CLETO	696,5	5	50,0	5,0	751,5	6
431996	PATRICIA RIBEIRO BARROSO HERNANDES	342,7	3	39,0	5,0	386,7	3
195740	PATRICIA ROBERTA KOURY	1075,0	8	40,0	0,0	1115,0	8
499124	PATRICIA RODRIGUES MARINS	268,8	2	50,0	5,0	323,8	3
125512	PATRICIA ROMAO FERREIRA	1368,9	9	44,1	0,0	1413,0	9
469519	PATRICIA SCHUERMANN DE BARROS PIMENTA	168,8	2	34,5	0,0	203,3	2
441665	PATRICIA SIEDLER	167,1	2	30,5	0,0	197,6	2
195316	PATRICIA SILVEIRA ALVES	1178,0	8	49,0	0,0	1227,0	9
189790	PATRICIA SOARES SANCHES	1085,0	8	50,0	10,0	1145,0	8
261980	PATRICIA SOARES TAVARES	785,5	6	50,0	0,0	835,5	6
521774	PATRICIA TORRES SALVIANO	0,0	1	4,0	30,0	34,0	1
432003	PATRICIA TREVISAN VALERIO	397,7	3	45,0	0,0	442,7	3
438826	PATRICIA TROIANI BARBOSA JARDIM	220,0	2	46,6	0,0	266,6	2
487754	PATRICIA VALERIA DA CRUZ	135,0	1	49,0	60,0	244,0	2
478305	PATRICIA WILSON COSTA	199,3	2	42,0	0,0	241,3	2
502940	PATRICIA YUMICO KAMO CARDOSO	24,3	1	50,0	25,0	99,3	1
267902	PAULA ANDREA VIAL SILVA	802,5	6	40,0	15,0	857,5	6
266361	PAULA CANDIDO SOARES MATIAS	986,0	7	49,0	0,0	1035,0	7
481993	PAULA CORREA FUGLINI	127,1	1	30,0	0,0	157,1	2
476299	PAULA CRISTINA DE SOUSA	320,9	3	49,0	25,0	394,9	3
496192	PAULA CRISTINA MINATOGAWA	162,4	2	50,0	120,0	332,4	3
274615	PAULA CRISTINA THOMAZ DA COSTA REDINI	602,9	5	50,0	0,0	652,9	5
507348	PAULA DE FATIMA SOARES COSMIN	0,0	1	42,8	320,0	362,8	3
428537	PAULA DE MATOS AFFONSO	529,0	4	45,0	0,0	574,0	4
482019	PAULA DE SOUZA JARDIM DIAS	150,5	2	46,0	0,0	196,5	2
111767	PAULA MACHADO PEREIRA BOZELLI	795,7	6	43,0	0,0	838,7	6
491760	PAULA MANZANO RANDAZZO	85,8	1	50,0	0,0	135,8	1
417357	PAULA MARTINEZ TOLEDO	702,0	5	50,0	0,0	752,0	6
426143	PAULA MEDEIROS PRADO SILVESTRINI	570,0	4	50,0	0,0	620,0	5
514433	PAULA NICACIO GONCALVES	0,0	1	33,3	105,0	138,3	1
429428	PAULA PURCHIO DUARTE STUCKUS	263,9	2	40,0	0,0	303,9	3
196410	PAULA REGINA DE SOUZA CAMARGO SILVA	983,0	7	50,0	0,0	1033,0	7
290319	PAULA REGINA DE SOUZA CAMARGO SILVA	894,0	6	49,0	0,0	943,0	7
417373	PAULA REGINA FERREIRA DA SILVA	630,5	5	41,0	0,0	671,5	5
476310	PAULA RENATA COSTA ALAMINO	195,8	2	50,0	5,0	250,8	2
214094	PAULA RITA DE BARROS LARA DE CASTRO	951,2	7	50,0	0,0	1001,2	7
521600	PAULA THOME RIBEIRO	0,0	1	3,8	55,0	58,8	1
432488	PAULINE JARDINI	380,2	3	41,0	0,0	421,2	3
473192	PAULINE RETZER	378,6	3	43,0	0,0	421,6	3
104345	PAULO CESAR DOS SANTOS	922,8	7	50,0	0,0	972,8	7
429460	PAULO CESAR DUARTE	504,6	4	50,0	0,0	554,6	4
170240	PAULO CESAR MALUF	1117,5	8	50,0	0,0	1167,5	8
441703	PAULO CESAR MARTINS	415,8	3	0,0	0,0	415,8	3
123455	PAULO CESAR SILVA	958,0	7	50,0	0,0	1008,0	7
441711	PAULO CUSTODIO DE SOUSA	234,2	2	40,0	0,0	274,2	2
68578	PAULO DE FREITAS DIAS	913,7	7	30,0	0,0	943,7	7
286028	PAULO DE JESUS CORREA	702,5	5	50,0	50,0	802,5	6
271691	PAULO DE OLIVEIRA CORDEIRO	547,2	4	50,0	0,0	597,2	4
498144	PAULO DE SOUSA LYRA	31,4	1	42,0	0,0	73,4	1
80063	PAULO DE TARSO CESAR DA SILVA	1307,9	9	50,0	0,0	1357,9	9
131067	PAULO DE TARSO CESAR DA SILVA	837,9	6	50,0	0,0	887,9	6
500904	PAULO DE TARSO DA COSTA OLIVEIRA	27,3	1	50,0	0,0	77,3	1
520590	PAULO EDSON FURQUIM DE CAMARGO	0,0	1	8,3	5,0	13,3	1
136484	PAULO GABRIEL DOS SANTOS	1025,8	7	50,0	0,0	1075,8	8
169706	PAULO GOES RIBEIRO	1111,5	8	50,0	0,0	1161,5	8
421800	PAULO HENRIQUE ALVES	458,9	4	40,0	40,0	538,9	4
504365	PAULO HENRIQUE DE FREITAS MARTINES	18,8	1	50,0	40,0	108,8	1
139025	PAULO HENRIQUE DE OLIVEIRA I	1299,0	9	50,0	0,0	1349,0	9
441720	PAULO HENRIQUE DE OLIVEIRA II	209,8	2	50,0	35,0	294,8	2
503474	PAULO HENRIQUE FERREIRA DA SILVA	309,0	3	50,0	10,0	369,0	3
502320	PAULO HENRIQUE MARTINS BRANCO	24,4	1	50,0	0,0	74,4	1
502141	PAULO HENRIQUE QUEIROZ	21,2	1	40,0	0,0	61,2	1
267821	PAULO HENRIQUE RODRIGUES CYRINEU	782,3	6	46,0	0,0	828,3	6
481853	PAULO HENRIQUE ZACHARIAS	62,7	1	50,0	0,0	112,7	1
470681	PAULO HORACIO FONTES BANDEIRA GOMES	289,6	2	49,5	0,0	339,1	3
117501	PAULO JOAQUIM AFONSO	1580,0	9	50,0	0,0	1630,0	9
472099	PAULO MAURICIO GOMES CANIZELLI	110,8	1	50,0	0,0	160,8	2
286044	PAULO PENA	825,5	6	50,0	0,0	875,5	6
138614	PAULO ROBERTO ANTUNES	1507,0	9	23,0	0,0	1530,0	9
170208	PAULO ROBERTO DA ROCHA RODRIGUES	1379,0	9	50,0	0,0	1429,0	9
499647	PAULO ROBERTO DE ABREU SAMPAIO	28,8	1	40,0	40,0	108,8	1
286052	PAULO ROBERTO DE MORAES	668,4	5	50,0	0,0	718,4	5
503423	PAULO ROBERTO FERRARI BAZZO	220,8	2	17,5	0,0	238,3	2
429290	PAULO ROBERTO FRANCA FROTA PINTO	522,0	4	31,0	0,0	553,0	4
499116	PAULO ROBERTO GURRES	198,8	2	50,0	0,0	248,8	2
51977	PAULO ROBERTO STEFANO	1035,1	7	0,0	170,0	1205,1	9
106127	PAULO ROBERTO XAVIER DE ALMEIDA	1358,0	9	50,0	0,0	1408,0	9
460481	PAULO ROBERTO XAVIER DE ALMEIDA	339,6	3	50,0	0,0	389,6	3
63339	PAULO RODRIGUES OLIVEIRA	1186,4	8	29,0	0,0	1215,4	9
507216	PAULO ROGERIO BALBINO VENANCIO	0,0	1	45,6	180,0	225,6	2

471343	PAULO SANTIAGO FRANCA	193,6	2	50,0	0,0	243,6	2
485921	PAULO SERGIO CAETANO	69,9	1	50,0	0,0	119,9	1
125660	PAULO SERGIO CORTEZ	1161,0	8	49,0	0,0	1210,0	9
493193	PAULO SERGIO DE OLIVEIRA FRANCISCO	45,8	1	50,0	0,0	95,8	1
503334	PAULO SERGIO FRANZONI	15,0	1	0,0	0,0	15,0	1
434014	PAULO SERGIO LOTERIO	300,3	3	38,5	10,0	348,8	3
71340	PAULO SERGIO MONTORO	1330,0	9	49,1	100,0	1479,1	9
520808	PAULO SERGIO RIBEIRO	0,0	1	7,8	170,0	177,8	2
108910	PAULO SERGIO VIEIRA MIGUEL	1182,0	8	11,7	0,0	1193,7	8
100196	PAULO TELES DE LIMA	1438,5	9	7,0	0,0	1445,5	9
192392	PAULO TESCARO JUNIOR	874,5	6	45,0	167,0	1086,5	8
422695	PAULO YASSUSHI KAMUI	434,8	3	41,6	0,0	476,4	4
174840	PEDRO AGUIAR ROCHA	1040,0	7	50,0	0,0	1090,0	8
170542	PEDRO ANTONIO RIBEIRO	1140,0	8	40,0	0,0	1180,0	8
297445	PEDRO APARECIDO ARAUJO COSTA	571,0	4	50,0	0,0	621,0	5
140937	PEDRO ARCANJO DE OLIVEIRA	938,2	7	40,0	0,0	978,2	7
111996	PEDRO BORGES DE ANDRADE FILHO	1280,0	9	50,0	0,0	1330,0	9
142379	PEDRO DE OLIVEIRA ROSA	280,0	2	50,0	50,0	380,0	3
72001	PEDRO DOS SANTOS MACIEL NETO	940,0	7	0,0	0,0	940,0	7
426526	PEDRO GOMES LIMA	569,0	4	50,0	0,0	619,0	5
71951	PEDRO INACIO DA SILVA	1162,0	8	50,0	0,0	1212,0	9
78743	PEDRO JERONIMO DOS SANTOS	450,0	4	0,0	0,0	450,0	4
121231	PEDRO JOSE LEITE	834,0	6	35,0	0,0	869,0	6
502648	PEDRO LUDOVICO BASSO NETO	122,9	1	38,5	40,0	201,4	2
84646	PEDRO LUIS DOS SANTOS	694,0	5	0,0	0,0	694,0	5
127671	PEDRO LUIS MACHADO	1797,0	9	40,0	0,0	1837,0	9
69868	PEDRO LUIS RODRIGUES	1589,0	9	49,0	0,0	1638,0	9
140678	PEDRO MANOEL ALEXANDRE DE SOUZA	1050,4	8	46,0	0,0	1096,4	8
134325	PEDRO PAULO DA SILVA	1120,5	8	47,0	0,0	1167,5	8
265209	PEDRO TADEU MARCOS	658,6	5	50,0	0,0	708,6	5
514387	PEONIA BRITO DE MORAES PEREIRA	0,0	1	33,3	300,0	333,3	3
436130	PERLA REJE GUTIERRES ALMENARA SABADIM	526,8	4	40,0	0,0	566,8	4
519087	PETALA CRISTINA PIASENTIN TELLES	0,0	1	5,1	0,0	5,1	1
488564	PETERSON MONARI	241,3	2	31,8	5,0	278,1	2
518218	PETULA RAMANAUSKAS SANTORUM E SILVA	0,0	1	18,4	65,0	83,4	1
111007	PLACIDO MAZZON FILHO	1420,0	9	50,0	0,0	1470,0	9
494378	PLINIO MIGUEL ARCURI	41,2	1	50,0	0,0	91,2	1
516371	POLIANA GERMANO GUERRERO DE SOUZA	0,0	1	27,7	0,0	27,7	1
510160	POLIANE APARECIDA AMERICO	0,0	1	35,2	0,0	35,2	1
518471	POLLIANA FRANCINE DOMINGUES	0,0	1	16,4	0,0	16,4	1
491883	POLLYANNE KALINKA COSTA LIMA	145,8	1	43,0	0,0	188,8	2
443501	PRINCIDILHA BARROS DE OLIVEIRA	222,7	2	36,1	0,0	258,8	2
447590	PRISCILA ALVES DE SOUZA	344,8	3	40,0	0,0	384,8	3
446250	PRISCILA ALVES DOS SANTOS OLIVEIRA	202,3	2	50,0	100,0	352,3	3
488319	PRISCILA APARECIDA MONTEIRO	156,3	2	47,0	0,0	203,3	2
494521	PRISCILA APARECIDA ORTIZ LEPAMARA	41,2	1	50,0	140,0	231,2	2
520913	PRISCILA BATISTA OKUDA	0,0	1	7,8	0,0	7,8	1
432470	PRISCILA BERTINI	219,8	2	48,0	0,0	267,8	2
489102	PRISCILA BORGES RIBEIRO	224,2	2	36,5	0,0	260,7	2
515847	PRISCILA CARDOSO DE OLIVEIRA	0,0	1	15,8	0,0	15,8	1
480628	PRISCILA CARRIEL DE LIMA	132,7	1	50,0	25,0	207,7	2
485352	PRISCILA CRISTINA ARTEN DE PAULA SANTOS	280,8	2	50,0	40,0	370,8	3
451482	PRISCILA CRISTINA GASPAR DIOGO	214,5	2	42,0	0,0	256,5	2
483945	PRISCILA DA COSTA ARRUDA	69,8	1	50,0	100,0	219,8	2
499108	PRISCILA DE FATIMA FRANCHIN	28,8	1	50,0	100,0	178,8	2
484909	PRISCILA DE FREITAS BIASOTTO	58,0	1	50,0	0,0	108,0	1
437536	PRISCILA DE LUCCA PARRE PALAGI	465,5	4	40,0	40,0	545,5	4
483821	PRISCILA DE OLIVEIRA MARCELINO	210,8	2	38,5	10,0	259,3	2
473699	PRISCILA DE TOLEDO RIBORDIM	128,1	1	20,0	0,0	148,1	1
515014	PRISCILA DIAS MOREIRA	0,0	1	31,7	170,0	201,7	2
471823	PRISCILA DOMINGUES RESENDE	278,1	2	40,0	5,0	323,1	3
484690	PRISCILA EVANGELISTA COSTA DA SILVA	298,7	2	50,0	15,0	363,7	3
475470	PRISCILA FERNANDES DE OLIVEIRA	89,4	1	43,0	0,0	132,4	1
485484	PRISCILA FERNANDES ROSA DE SOUZA	10,0	1	39,0	0,0	49,0	1
441762	PRISCILA FOGACA DA SILVA BARBOSA	375,2	3	21,0	0,0	396,2	3
446268	PRISCILA FRANCINE HINATA MOURA	493,7	4	50,0	0,0	543,7	4
411936	PRISCILA GOMES PEREIRA DE ALBUQUERQUE	737,6	5	40,0	0,0	777,6	6
514204	PRISCILA GOUVEA DE SOUZA NUNES	0,0	1	25,3	0,0	25,3	1
264148	PRISCILA HELENA DOS SANTOS	883,5	6	46,8	0,0	930,3	7
82171	PRISCILA MARCIA LANDULPHO ALLONSO	1355,5	9	21,0	0,0	1376,5	9
479360	PRISCILA MARIANO	229,3	2	40,0	160,0	429,3	3
485301	PRISCILA MARQUES PEDRO ANTUNES DA SILVA	61,0	1	13,5	0,0	74,5	1
443510	PRISCILA MORETTI SOARES GOMES	54,5	1	0,0	0,0	54,5	1
490267	PRISCILA PADILLA LATANCE	217,3	2	31,0	155,0	403,3	3
268518	PRISCILA RANGEL DORDETTO	797,3	6	0,0	0,0	797,3	6
497881	PRISCILA RENATA FELICIANO TURETA	222,3	2	50,0	131,0	403,3	3
488300	PRISCILA ROBERTA JOSE PINTO DE ANDRADE	206,3	2	50,0	0,0	256,3	2
472528	PRISCILA VALADAO LACERDA	178,2	2	50,0	0,0	228,2	2
272850	PRISCILA VARGA AYRES	659,0	5	43,0	5,0	707,0	5
422644	PRISCILA VARGA AYRES	503,5	4	42,0	5,0	550,5	4
466188	PRISCILA VENEROSO GALLO	426,2	3	44,0	0,0	470,2	4
273449	PRISCILA ZATO SOARES DA SILVA	790,0	6	45,0	70,0	905,0	7
497750	PRISCILLA CECILIA MENDES BARTOCCI	33,3	1	29,5	170,0	232,8	2
428553	PRISCILLA DE SOUZA SAI CAMARGO	370,8	3	50,0	0,0	420,8	3
514077	PRISCILLA PATELLI ALVES	0,0	1	25,0	0,0	25,0	1
471661	PRISCILLA PEDROSO BIOLCATI T DE LUCENA	410,2	3	50,0	0,0	460,2	4
438842	QUELI RAMOS ANTUNES OLIVEIRA	411,0	3	44,0	0,0	455,0	4
443528	RAFAEL ALBERTO REMEDIO	235,0	2	18,0	0,0	253,0	2
460643	RAFAEL ARAUJO SILVA	242,7	2	40,0	0,0	282,7	2
429126	RAFAEL AUGUSTO NUNES SILVA AMADIO	570,0	4	50,0	0,0	620,0	5
460651	RAFAEL CAMARGO BARBOSA	325,7	3	34,0	0,0	359,7	3
429134	RAFAEL DE MORAIS CARVALHO DIAS	332,0	3	50,0	0,0	382,0	3
274623	RAFAEL DOS SANTOS BARBOZA	499,0	4	0,0	0,0	499,0	4
438877	RAFAEL FRANCISCO BOZZOLAN DE CARVALHO	337,2	3	6,0	0,0	343,2	3
449909	RAFAEL FRANCISCO DUARTE	332,1	3	47,0	10,0	389,1	3
503890	RAFAEL GARCIA	138,1	1	33,0	70,0	241,1	2
412762	RAFAEL GONCALVES REINOSO	725,0	5	40,0	0,0	765,0	6
473958	RAFAEL JORDAO BOCCATO	273,1	2	50,0	137,0	460,1	4
482450	RAFAEL LUZ SILVERIO	77,5	1	26,1	15,0	118,6	1
286060	RAFAEL MAGNO BRAZAO BENEVIDES	801,2	6	10,6	0,0	811,8	6
429142	RAFAEL RAMOS CASTELLARI	329,0	3	40,4	0,0	369,4	3
430647	RAFAEL RICARDO	467,1	4	40,0	40,0	547,1	4
458940	RAFAEL RODRIGO CAMPANHOLI	643,0	5	40,0	0,0	683,0	5
486901	RAFAEL RODRIGO TEIXEIRA	259,4	2	40,0	0,0	299,4	2
503580	RAFAEL RODRIGUES CAMARGO	320,0	3	50,0	0,0	370,0	3
464436	RAFAEL RODRIGUES NAZARIO	320,1	3	47,5	0,0	367,6	3
490194	RAFAELA CANDIDO IGNACIO	40,8	1	46,0	0,0	86,8	1
520034	RAFAELA CRISTINA MARIANO LOPES	0,0	1	10,7	0,0	10,7	1
501900	RAFAELA GONCALVES ARRUDA	232,9	2	47,0	15,0	294,9	2
502125	RAFAELA GONZAGA MICHELETTO	14,9	1	50,0	0,0	64,9	1
504373	RAFAELA SILVA SANTOS	10,5	1	34,0	0,0	44,5	1
516428	RAFAELA TALITA LEONARDI	0,0	1	23,5	0,0	23,5	1
441789	RAFAELY FERREIRA LIMA	172,9	2	34,0	0,0	206,9	2
503806	RAIANE MENDES SILVA	178,0	2	37,0	0,0	215,0	2
471939	RAISSA ESTEVAM ROCHA	236,7	2	48,0	115,0	399,7	3
429150	RANDAL JULIANO GONCALVES	200,0	2	50,0	0,0	250,0	2
516231	RAPHAEL ALVES DA SILVA	0,0	1	27,7	10,0	37,7	1
503466	RAPHAEL PIRONI DE SOUZA	0,0	1	45,2	290,0	335,2	3
510497	RAPHAELA BERGAMO CODONHOTO DE ALMEIDA	0,0	1	40,4	163,0	203,4	2
482000	RAQUEL APARECIDA AMARO	28,1	1	0,0	0,0	28,1	1
470789	RAQUEL APARECIDA DE ALMEIDA	422,6	3	50,0	0,0	472,6	4
475152	RAQUEL APARECIDA SAVIOLI	177,9	2	24,0	0,0	201,9	2
426534	RAQUEL BARROS MARIANO	505,0	4	29,5	7,0	541,5	4
436807	RAQUEL BASSO PIMENTEL	526,8	4	40,0	0,0	566,8	4
514468	RAQUEL CRISTINA POLI	0,0	1	33,0	170,0	203,0	2
469160	RAQUEL DA FONSECA BIAGGI	432,9	3	50,0	0,0	482,9	4
470754	RAQUEL DE BARROS PELLINI OLIVEIRA	212,6	2	35,5	110,0	358,1	3
510608	RAQUEL DELFINO REDINI	0,0	1	40,4	20,0	60,4	1
521332	RAQUEL FREITAS CONCEICAO	0,0	1	3,1	110,0	113,1	1
493754	RAQUEL INACIA DOMINGOS	179,1	2	7,6	0,0	186,7	2
137537	RAQUEL LOPES MENEZES	1279,8	9	46,5	0,0	1326,3	9
265055	RAQUEL MARIA DA SILVA SALINAS	815,7	6	50,0	0,0	865,7	6
265527	RAQUEL MARIANO	636,7	5	28,0	80,0	744,7	5
289965	RAQUEL MARIANO	607,7	5	28,0	80,0	715,7	5
491409	RAQUEL PINILA	85,8	1	50,0	70,0	205,8	2
453701	RAQUEL PROENCA DE LIMA RODRIGUES	290,5	2	44,0	5,0	339,5	3
494807	RAQUELI CAVALHEIRO	177,8	2	50,0	0,0	227,8	2
263257	RAQUIEL CARDOSO BRANCO	560,5	4	50,0	0,0	610,5	5
514530	RAVIENE FRANCINE CASTELLUCCI	0,0	1	30,9	0,0	30,9	1
500920	REBECA CANAVEZZI ROCHA	27,3	1	48,0	40,0	115,3	1
443544	REBECA PIROLO PLATI CAPRONI	172,2	2	28,0	0,0	200,2	2
403330	REGIA GIANCOLI REGUENGO	588,7	4	50,0	0,0	638,7	5
137650	REGIANE BERTI AUGUSTO	850,0	6	50,0	0,0	900,0	7
453892	REGIANE CABRAL FERREIRA DE LIMA	486,5	4	50,0	0,0	536,5	4
474865	REGIANE CHRISTINA FLORENTINO FRASSATO	208,4	2	40,0	10,0	258,4	2
264784	REGIANE CRISTINA DOS SANTOS CARDOSO	1289,0	9	34,0	0,0	1323,0	9
458762	REGIANE CRISTINA M DOS SANTOS SPINOLA	117,0	1	47,0	0,0	164,0	2
498403	REGIANE CRISTINE DE SOUZA MACHADO	135,0	1	50,0	135,0	320,0	3
441800	REGIANE DE FATIMA PITOLI MAIA	354,8	3	50,0	0,0	404,8	3
505051	REGIANE FATIMA DE CARVALHO GOIS	11,3	1	25,0	140,0	176,3	2
432461	REGIANE MARIA LOURENCO MARTINS	539,5	4	48,0	0,0	587,5	4
150797	REGINA ADRIANE NARCIZO TRISTAO	943,3	7	48,0	10,0	1001,3	7
464940	REGINA APARECIDA ALARCON	170,2	2	12,0	10,0	192,2	2
455712	REGINA BORTOLINI BRAZ	9,5	1	0,0	0,0	9,5	1
290300	REGINA CELIA ALVES PENA	948,0	7	50,0	20,0	1018,0	7
268801	REGINA CELIA CAMPOS DE FREITAS GIANOLLA	955,0	7	50,0	0,0	1005,0	7
105376	REGINA CELIA CANHADA RODRIGUES	1368,0	9	40,0	0,0	1408,0	9
273716	REGINA CELIA DE ALMEIDA	737,0	5	34,0	0,0	771,0	6
445369	REGINA CELIA DE OLIVEIRA	225,8	2	49,5	10,0	285,3	2
174599	REGINA CELIA GARDENAL PARRON	1032,6	7	40,0	0,0	1072,6	8
270555	REGINA CELIA NOGUEIRA	599,7	4	35,0	100,0	734,7	5
443560	REGINA CELIA RODRIGUES CARVALHO	202,9	2	50,0	0,0	252,9	2
494246	REGINA DE FATIMA TOME COELHO	49,1	1	50,0	25,0	124,1	1
169889	REGINA FATIMA DA SILVA RAMOS	833,5	6	50,0	0,0	883,5	6
512384	REGINA FERREIRA	0,0	1	24,9	100,0	124,9	1
494530	REGINA LIONETE DE SOUZA SOARES	66,2	1	50,0	0,0	116,2	1
428561	REGINA MARCIA DE GOES VIEIRA	483,0	4	20,0	40,0	543,0	4
137154	REGINA MARIA GODOY DE MELO	795,0	6	50,0	0,0	845,0	6
493029	REGINA NUNES DA SILVA	365,8	3	50,0	0,0	415,8	3
428570	REGINA PRADO FONTES	475,0	4	30,0	0,0	505,0	4
481977	REGINA ROCHA VENTURA	65,8	1	43,0	60,0	168,8	2
458126	REGINA RODRIGUES	332,1	3	50,0	40,0	422,1	3
463197	REGINA TERUKO NITATORI	70,7	1	38,0	0,0	108,7	1
438885	REGINA VICTORIA PEREIRA SOARES	195,0	2	50,0	0,0	245,0	2
479093	REGINALDO CESAR DE OLIVEIRA	91,9	1	50,0	0,0	141,9	1
447841	REGINALDO CESAR PACHECO	217,6	2	40,0	0,0	257,6	2
134260	REGINALDO DE JESUS CAMARGO	842,5	6	50,0	0,0	892,5	6
219142	REGINALDO FRANCO	954,7	7	50,0	0,0	1004,7	7
119407	REGINALDO JOSE NOGUEIRA	944,0	7	37,0	0,0	981,0	7
134228	REGINALDO JOSE ZANIN	983,5	7	47,0	0,0	1030,5	7
472587	REGINEIDE MONTENEGRO DE SOUSA	96,7	1	47,5	0,0	144,2	1
219177	REGIS HENRIQUE ALONSO LEITE	995,0	7	50,0	20,0	1065,0	8
112496	REGIS JARDIM CAVARIANI	1030,0	7	50,0	0,0	1080,0	8
481594	REGISLAINE FATIMA SIMOES DA SILVA	103,1	1	42,0	0,0	145,1	1
464959	REIKO ISHIGAKI	410,0	3	50,0	0,0	460,0	4
479107	REINALDO DA SILVA	101,9	1	50,0	0,0	151,9	2
77682	REINALDO FERREIRA SALGADO	1080,0	8	50,0	0,0	1130,0	8
143243	REJANE APARECIDA CORREA LEITE	637,0	5	50,0	0,0	687,0	5
121010	REMESSILDO CAMELLIN FILHO	891,5	6	50,0	0,0	941,5	7
517122	RENAN AUGUSTO MAIA TORRES	0,0	1	23,0	0,0	23,0	1
460490	RENAN CHRISTIANINI MATTIASO	149,6	1	50,0	0,0	199,6	2
413173	RENAN RODRIGUES DA SILVA	652,7	5	42,2	20,0	714,9	5
269310	RENATA ALCARDE CICATTI MARINS	749,0	5	49,0	0,0	798,0	6
473222	RENATA ALESSANDRA FREITAS	70,6	1	30,0	0,0	100,6	1
510519	RENATA ALESSANDRA LEITE	239,2	2	40,1	0,0	279,3	2
436149	RENATA ALVES DE ABREU	366,6	3	40,0	0,0	406,6	3
504616	RENATA ALVES ROSA	263,8	2	50,0	75,0	388,8	3
110973	RENATA APARECIDA BELVER DUTRA DE MELLO	1003,5	7	50,0	40,0	1093,5	8
493975	RENATA APARECIDA SOARES PENHA	262,0	2	40,0	0,0	302,0	3
443579	RENATA ARIANE RAMOS DOS SANTOS	67,6	1	16,0	0,0	83,6	1
436815	RENATA AZAL FRARE	171,5	2	25,0	105,0	301,5	3
509006	RENATA BOCCARDO GARCIA	0,0	1	43,7	100,0	143,7	1
429169	RENATA BROCCO KUMAGAI RIOS	498,1	4	48,0	0,0	546,1	4
290009	RENATA CABRERISSO DA COSTA	985,0	7	50,0	0,0	1035,0	7
476558	RENATA CABRERISSO DA COSTA	400,8	3	50,0	0,0	450,8	4
477945	RENATA CAMARGO PIRES TENORIO DE LIMA	0,0	1	0,0	0,0	0,0	1
468237	RENATA CAMPOS VIEIRA	438,9	3	45,0	0,0	483,9	4
491743	RENATA CAROLINA GONCALVES JUSTINO	183,9	2	50,0	40,0	273,9	2
441827	RENATA CASSEMIRO BIAGIONI	426,6	3	40,0	77,0	543,6	4
267929	RENATA CONTO DE MACEDO CONSUL	867,3	6	44,0	25,0	936,3	7
127817	RENATA CRISTINA BELLINASSI PASSOS	902,0	7	45,0	0,0	947,0	7
423837	RENATA CRISTINA MIGUEL ROMITI	417,5	3	50,0	0,0	467,5	4
432453	RENATA CRISTINA SALVADOR ALLONSO	154,6	2	47,0	0,0	201,6	2
487657	RENATA CRISTINA SENNE GODOY	62,1	1	45,0	10,0	117,1	1
426569	RENATA CRISTINA SILVANO	570,0	4	45,0	0,0	615,0	5
521200	RENATA DA COSTA ARRUDA	0,0	1	4,0	0,0	4,0	1
501919	RENATA DE JESUS PROCOPIO	60,9	1	34,0	65,0	159,9	2
513470	RENATA DE MORAES SOUZA	0,0	1	35,5	220,0	255,5	2
265837	RENATA DE MOURA SANTOS LORZING	788,0	6	41,7	0,0	829,7	6
432445	RENATA DE MOURA SANTOS LORZING	502,0	4	43,0	0,0	545,0	4
483325	RENATA DE OLIVEIRA GIRON	382,5	3	50,0	0,0	432,5	3
509588	RENATA DO MONTE VECINA	0,0	1	45,6	100,0	145,6	1
277282	RENATA DO NASCIMENTO VIEIRA	348,5	3	30,0	0,0	378,5	3
507399	RENATA DOS SANTOS ARRUDA GHIRALDI	0,0	1	45,2	50,0	95,2	1
497121	RENATA DUTRA COSTA	22,6	1	41,0	0,0	63,6	1
506627	RENATA ELOISA DA SILVA HADDAD	0,0	1	38,4	10,0	48,4	1
466110	RENATA EVELYN DE CARVALHO	540,3	4	50,0	0,0	590,3	4
515227	RENATA FERNANDES GOES	0,0	1	21,2	175,0	196,2	2
478283	RENATA FERRAZ DE OLIVEIRA	77,4	1	40,0	210,0	327,4	3
451059	RENATA GOMES SANCHES	515,6	4	50,0	0,0	565,6	4
413238	RENATA GUIDA CALDEIRA	726,0	5	40,0	0,0	766,0	6
459424	RENATA HARO RODRIGUES	156,3	2	0,0	0,0	156,3	2
510578	RENATA HELENA FERREIRA CARAMEZ PIERRONI	0,0	1	40,4	190,0	230,4	2
487991	RENATA KELLY GEROLDI PEDROSO	49,3	1	30,0	0,0	79,3	1
484593	RENATA MACHADO CORREA LEITE	180,2	2	35,0	80,0	295,2	2
433018	RENATA MARIA CRUZ VERLANGIERI	349,6	3	43,0	0,0	392,6	3
512635	RENATA MARIA DE SOUZA	0,0	1	30,9	0,0	30,9	1
428596	RENATA MARIANO	532,5	4	43,0	0,0	575,5	4
279420	RENATA MARION MILAN TORRES DAVANZO	982,1	7	14,0	0,0	996,1	7
428600	RENATA MORALES GUIMARAES	381,0	3	50,0	25,0	456,0	4
295884	RENATA MOREIRA DE SOUZA	780,0	6	50,0	0,0	830,0	6
487150	RENATA MUNHOZ VENTURA DA SILVA	37,0	1	35,0	0,0	72,0	1
499400	RENATA NOGUEIRA ALCANTARA ORTOLANO	67,5	1	50,0	195,0	312,5	3
510764	RENATA PEREIRA BALDINI	0,0	1	35,6	170,0	205,6	2
426550	RENATA PEREIRA PROENCA ROSSI	553,0	4	50,0	5,0	608,0	5
77623	RENATA ROCHA DE CAMARGO	1411,5	9	50,0	0,0	1461,5	9
279781	RENATA RODRIGUES DA SILVA	730,8	5	46,0	30,0	806,8	6
408056	RENATA RODRIGUES DA SILVA I	492,0	4	15,0	0,0	507,0	4
445377	RENATA SCUDELER	501,7	4	40,0	0,0	541,7	4
475950	RENATA SEWAYBRICKER DOS SANTOS	230,8	2	50,0	0,0	280,8	2
104558	RENATA TERESA NITSCHE SIMAS	1321,0	9	40,1	0,0	1361,1	9
208728	RENATA VALENTE BOFF KAKIUCHI	1070,0	8	50,0	0,0	1120,0	8
458770	RENATA VANESSA DE OLIVEIRA	245,3	2	49,0	0,0	294,3	2
491840	RENATA VAZ SILVEIRA	38,9	1	37,0	210,0	285,9	2
279692	RENATA VELOSO DE MORAES CORTEZ	831,0	6	47,0	0,0	878,0	6
430698	RENATO BONADIA DE OLIVEIRA	379,0	3	40,0	0,0	419,0	3
174823	RENATO DE BARROS	1035,0	7	50,0	0,0	1085,0	8
134341	RENATO FERREIRA GOMES	686,2	5	0,0	0,0	686,2	5
90522	RENATO GALVAO DA SILVA NETO	1301,9	9	50,0	0,0	1351,9	9
139289	RENATO JOSE ANTUNES DE LEMOS	1651,0	9	0,0	0,0	1651,0	9
453710	RENATO MACIEL LEITE	257,9	2	35,0	0,0	292,9	2
138606	RENATO MARTINS FERREIRA	1256,5	9	48,0	0,0	1304,5	9
192600	RENATO MASSARI NETO	859,5	6	50,0	5,0	914,5	7
219045	RENATO PAES	986,0	7	50,0	0,0	1036,0	7

457626	RENATO TEZOTTO BUFO	310,7	3	50,0	0,0	360,7	3
411650	RENATO TOITI MATUGUMA	615,0	5	40,0	0,0	655,0	5
119121	RENE ROMANO	1572,3	9	50,0	0,0	1622,3	9
267856	RICARDO ADRIANO DEMARZO	557,5	4	50,0	0,0	607,5	5
503237	RICARDO ALEX NUNES MARTINS	19,0	1	50,0	0,0	69,0	1
498306	RICARDO ALEXANDRE PINHEIRO	242,7	2	45,6	40,0	328,3	3
286087	RICARDO ALVES DE BARROS	843,5	6	42,0	0,0	885,5	6
488270	RICARDO ANTONIO MARTINS	42,6	1	50,0	0,0	92,6	1
286095	RICARDO AUGUSTO ARMENIO	849,5	6	50,0	0,0	899,5	6
422636	RICARDO AUGUSTO FRANCA ROCHA	540,0	4	50,0	25,0	615,0	5
440189	RICARDO CARDOSO DE OLIVEIRA	365,6	3	36,0	0,0	401,6	3
182370	RICARDO CELSO SOLLA GALERA	995,0	7	50,0	0,0	1045,0	7
438893	RICARDO CELSO SOLLA GALERA	226,5	2	50,0	8,0	284,5	2
488831	RICARDO CESAR CARDOSO	37,1	1	33,0	0,0	70,1	1
446993	RICARDO CESAR MEDEIROS LOPES	204,2	2	0,0	0,0	204,2	2
429681	RICARDO CHAVES GORT	545,8	4	50,0	3,0	598,8	4
219100	RICARDO CORRA BOVINO	909,1	7	40,0	0,0	949,1	7
454449	RICARDO DEVITO GUILHEM	155,0	2	40,0	0,0	195,0	2
447612	RICARDO DOMINGOS FLORENTINO	254,9	2	40,0	0,0	294,9	2
459653	RICARDO ENGLER DOS SANTOS	457,7	4	40,0	0,0	497,7	4
453728	RICARDO FEITOSA DE CARVALHO	350,8	3	43,0	0,0	393,8	3
422555	RICARDO FERRAZ COZER	585,5	4	50,0	0,0	635,5	5
508743	RICARDO ISAAC CORREA	0,0	1	9,6	110,0	119,6	1
130648	RICARDO JACOB	858,3	6	42,2	0,0	900,5	7
219193	RICARDO LUIS OLIVEIRA SANTOS	968,3	7	46,3	0,0	1014,6	7
514670	RICARDO MARQUES MAZZUCATTO	0,0	1	33,2	140,0	173,2	2
80616	RICARDO MARTINES FIDENCIO	1385,5	9	0,0	0,0	1385,5	9
174688	RICARDO MIGUEL ANGEL RICCA JUNIOR	1040,5	7	50,0	0,0	1090,5	8
519362	RICARDO MIRANDA PITALUGA	0,0	1	12,6	170,0	182,6	2
483392	RICARDO NOHAMA	87,5	1	50,0	0,0	137,5	1
92452	RICARDO NOVAES	866,3	6	0,0	0,0	866,3	6
503938	RICARDO ORTIZ	183,8	2	50,0	0,0	233,8	2
219088	RICARDO PICOLI AGAPITO	894,0	6	50,0	40,0	984,0	7
98175	RICARDO POSSANI DA SILVA	1335,0	9	50,0	0,0	1385,0	9
473176	RICARDO ROBERTO FERREIRA CHAGAS	45,6	1	40,0	0,0	85,6	1
438907	RICARDO TAKESHI TAKAHASHI	225,0	2	50,0	0,0	275,0	2
441835	RICARDO TELLES MIRANDA	453,2	4	28,0	0,0	481,2	4
519869	RICHARDSON CARLOS FERNANDES	157,0	2	50,0	0,0	207,0	2
286117	RICHARDSON CORREA DE OLIVEIRA	675,4	5	38,0	0,0	713,4	5
224286	RIEMA SERAPHIM DE ALMEIDA RODRIGUES	764,6	6	43,0	0,0	807,6	6
475772	RILDA VIEIRA PEREZ	89,9	1	50,0	0,0	139,9	1
152030	RILDO BATISTA DE ALMEIDA	845,0	6	50,0	5,0	900,0	7
497407	RIMES NOVAES	320,0	3	37,4	0,0	357,4	3
152609	RINALDO NUNES DE OLIVEIRA	895,5	6	50,0	0,0	945,5	7
111333	RITA ADRIANA DE PAULA	1078,0	8	45,0	0,0	1123,0	8
482027	RITA DE CASCIA MONTEIRO DOS SANTOS	81,9	1	50,0	0,0	131,9	1
466099	RITA DE CASSIA ANTUNES DE OLIVEIRA	106,5	1	35,0	100,0	241,5	2
458789	RITA DE CASSIA ATHAYDE MOTA GONCALVES	202,0	2	40,0	0,0	242,0	2
102431	RITA DE CASSIA BIAZIM RODRIGUES	953,9	7	46,5	0,0	1000,4	7
512724	RITA DE CASSIA BRISOLA BARBOSA	0,0	1	24,4	0,0	24,4	1
188875	RITA DE CASSIA CARDOSO	656,5	5	32,0	0,0	688,5	5
262013	RITA DE CASSIA CARDOSO	594,5	4	32,0	0,0	626,5	5
87556	RITA DE CASSIA CARNELOS TEZZOTTO	931,7	7	0,0	0,0	931,7	7
264580	RITA DE CASSIA DOS REIS	974,0	7	49,0	0,0	1023,0	7
474946	RITA DE CASSIA DOS SANTOS CRUZ	230,4	2	50,0	65,0	345,4	3
495331	RITA DE CASSIA FARIAS DA SILVA	40,1	1	50,0	0,0	90,1	1
423500	RITA DE CASSIA FIGUEIREDO	505,8	4	50,0	0,0	555,8	4
111783	RITA DE CASSIA JORDAO DA SILVA MUNHOZ	1181,8	8	50,0	0,0	1231,8	9
173029	RITA DE CASSIA MENDES	611,4	5	41,5	0,0	652,9	5
451385	RITA DE CASSIA MENDES TERTULIANO	220,6	2	50,0	0,0	270,6	2
403054	RITA DE CASSIA MONTEIRO FRAGOSO	523,2	4	39,0	0,0	562,2	4
484313	RITA DE CASSIA PEDRO BENGOZI	177,8	2	40,0	190,0	407,8	3
274771	RITA DE CASSIA PENHALVER SOARES	621,0	5	50,0	100,0	771,0	6
480776	RITA DE CASSIA SANCHEZ	83,7	1	50,0	35,0	168,7	2
521880	RITA DE CASSIA SILVEIRA	0,0	1	4,0	0,0	4,0	1
409567	RITA DE CASSIA SPUZZILLO LODI	395,5	3	43,5	0,0	439,0	3
510128	RITA DE CASSIA VITORIA	0,0	1	41,8	0,0	41,8	1
467907	RITA MARIA CASTANHO PASCHOAL MARANGONI	190,8	2	43,0	0,0	233,8	2
484895	RITA MARIA SIQUEIRA PEREIRA	67,9	1	45,0	0,0	112,9	1
142271	RIVALDO RODRIGUES DE ARAUJO	1252,5	9	50,0	0,0	1302,5	9
140759	ROBER LUIS GONCALVES	1094,1	8	50,0	0,0	1144,1	8
89095	ROBERTA ARAUJO IBANEZ	1693,0	9	22,0	0,0	1715,0	9
504721	ROBERTA BARROS FERREIRA	16,3	1	50,0	18,0	84,3	1
274704	ROBERTA CALEGARE DE A SALMAZI	873,5	6	50,0	0,0	923,5	7
493215	ROBERTA CAMARGO CATARINO	225,8	2	50,0	40,0	315,8	3
226041	ROBERTA GLISLAINE AP DA P S G PEREIRA	764,2	6	40,0	0,0	804,2	6
500246	ROBERTA KEIKO TAKENAGA	114,4	1	50,0	40,0	204,4	2
428626	ROBERTA MAZOTINI	74,5	1	18,0	0,0	92,5	1
437544	ROBERTA MINERVINO PACHECO	402,0	3	25,0	0,0	427,0	3
297437	ROBERTA NEDER DE ALMEIDA	336,0	3	42,0	0,0	378,0	3
500254	ROBERTA RODRIGUES COSTA	127,4	1	40,0	0,0	167,4	2
501935	ROBERTA RODRIGUES DA COSTA	0,0	1	34,1	141,0	175,1	2
507330	ROBERTA RODRIGUES DA PAZ OLIVEIRA	0,0	1	44,3	273,0	317,3	3
267120	ROBERTA SPERL	610,2	5	50,0	5,0	665,2	5
76880	ROBERTO ARAUJO BATTAGLINI	1041,7	7	50,0	0,0	1091,7	8
83151	ROBERTO BATISTA CAMARGO	1060,8	8	20,6	0,0	1081,4	8
142948	ROBERTO CARLOS DA SILVA PAULA	1047,0	7	50,0	0,0	1097,0	8
502362	ROBERTO CARLOS FIORELLI	20,3	1	46,0	0,0	66,3	1
98736	ROBERTO CARLOS MARCHESI	1140,8	8	50,0	0,0	1190,8	8
286362	ROBERTO CEOLIN CORREIA	621,5	5	48,0	0,0	669,5	5
268496	ROBERTO D AURIZIO	397,5	3	47,0	0,0	444,5	3
286125	ROBERTO DURAN CAMPOS	823,5	6	50,0	0,0	873,5	6
521820	ROBERTO EMILIO CAMPOS MILONE	0,0	1	4,0	0,0	4,0	1
287083	ROBERTO ESCAMEZ	285,1	2	0,0	0,0	285,1	2
142921	ROBERTO FRANCISCO DE CAMPOS	1045,6	7	50,0	0,0	1095,6	8
479778	ROBERTO HANNICKEL JUNIOR	83,0	1	40,0	0,0	123,0	1
221228	ROBERTO HENRIQUE CAMASSA	987,5	7	50,0	0,0	1037,5	7
150738	ROBERTO JOSE DA CRUZ	670,0	5	50,0	0,0	720,0	5
498470	ROBERTO KATSUO UTIDA	31,4	1	50,0	0,0	81,4	1
262757	ROBERTO KUKE	840,0	6	50,0	0,0	890,0	6
483287	ROBERTO LAZARO DE ALMEIDA	92,0	1	50,0	5,0	147,0	1
449658	ROBERTO LUIZ MELLO ARJONA	313,4	3	50,0	0,0	363,4	3
483546	ROBERTO MARTINEZ	397,5	3	50,0	0,0	447,5	3
170232	ROBERTO MAURICIO OLIVEIRA AYRES	947,5	7	50,0	0,0	997,5	7
504454	ROBERTO MENDEZ	0,0	1	39,6	0,0	39,6	1
483996	ROBERTO NOMELINI DA SILVA	120,8	1	50,0	50,0	220,8	2
143014	ROBERTO PAULO COSTA	1175,0	8	50,0	0,0	1225,0	9
472536	ROBERTO PIMENTEL BUAVA	113,7	1	42,0	0,0	155,7	2
103128	ROBERTO RODRIGUES DA SILVA	872,0	6	43,0	0,0	915,0	7
59331	ROBERTO ROMANO POVEDA	1285,0	9	46,7	0,0	1331,7	9
454457	ROBERTO ROMERO	417,3	3	40,0	0,0	457,3	4
58092	ROBERVAL COELHO	1420,0	9	50,0	0,0	1470,0	9
420137	ROBERVAL HARO RODRIGUES	532,5	4	46,0	10,0	588,5	4
504705	ROBERVAL MARINHO COSTA	14,6	1	45,0	160,0	219,6	2
448112	ROBSON AVELINO DOS SANTOS	191,5	2	46,0	0,0	237,5	2
286141	ROBSON CESAR BONVINO	828,2	6	49,7	0,0	877,9	6
421702	ROBSON DA SILVA ALBINO	328,0	3	50,0	0,0	378,0	3
79200	ROBSON DE ARRUDA RIBEIRO	1222,8	9	25,0	0,0	1247,8	9
463413	ROBSON DOUGLAS PONTAROLLI	243,9	2	50,0	0,0	293,9	2
220302	ROBSON GALLUCCI	1045,0	7	48,0	0,0	1093,0	8
472595	ROBSON REGINALDO GONCALVES	91,1	1	43,0	0,0	134,1	1
141135	ROBSON ROBERTO COSTA	1103,3	8	33,0	0,0	1136,3	8
262889	RODE DE ALMEIDA	398,4	3	0,0	0,0	398,4	3
516983	RODINEI BUENO DE CAMARGO	0,0	1	25,1	130,0	155,1	2
44547	RODINEI VISSO ARRUDA	630,0	5	0,0	0,0	630,0	5
88277	RODNEI APARECIDO RODRIGUES	1326,2	9	50,0	0,0	1376,2	9
81426	RODNEI SANCHES DE OLIVEIRA	1076,0	8	50,0	0,0	1126,0	8
491182	RODOLFO ALBERTO PIRES DE CAMARGO	44,9	1	50,0	0,0	94,9	1
513666	RODOLFO DA SILVA	0,0	1	35,5	140,0	175,5	2
411340	RODOLFO PINTO MACHADO DE ARAUJO FILHO	752,5	6	40,0	0,0	792,5	6
429436	RODOLFO PINTO MACHADO DE ARAUJO FILHO	520,0	4	0,0	0,0	520,0	4
420722	RODOLPHO COSTA ANTUNES SERRA	436,5	3	49,0	0,0	485,5	4
521138	RODRIGO ANTONIO RAIMUNDO	0,0	1	4,5	0,0	4,5	1
521006	RODRIGO CESAR DA SILVA	0,0	1	3,7	0,0	3,7	1
498179	RODRIGO CESAR DE OLIVEIRA	131,4	1	40,9	0,0	172,3	2
488238	RODRIGO DE SOUZA	50,8	1	37,0	0,0	87,8	1
512902	RODRIGO FRANCISCO VIANA MARTIM	0,0	1	37,4	145,0	182,4	2
286150	RODRIGO HENRIQUE FRANZONI ESCAMEZ	473,4	4	3,0	0,0	476,4	4
174858	RODRIGO HIDALGO FRICIELLO TEIXEIRA	1363,5	9	44,0	0,0	1407,5	9
454473	RODRIGO KAZUSHI CARVALHO MIWA	286,9	2	48,1	0,0	335,0	3
412908	RODRIGO ROCHA	620,6	5	50,0	0,0	670,6	5
433743	RODRIGO ROCHA DE AGUIAR	217,0	2	50,0	50,0	317,0	3
448937	RODRIGO SAMPAIO VIEIRA	218,3	2	50,0	105,0	373,3	3
506635	RODRIGO SILVA KATSUKAWA	0,0	1	48,0	220,0	268,0	2
422890	RODRIGO SILVEIRA GUTIERRES	408,0	3	50,0	0,0	458,0	4
468377	RODRIGO SOARES DOS SANTOS	118,9	1	50,0	0,0	168,9	2
505680	RODRIGO SOARES DOS SANTOS	12,1	1	50,0	0,0	62,1	1
436823	RODRIGO SOARES GONGORA	434,2	3	50,0	35,0	519,2	4
505825	RODRIGO TIAGO DA SILVA	7,7	1	50,0	0,0	57,7	1
516878	ROGER BORGES	0,0	1	25,1	0,0	25,1	1
481128	ROGER FRANCK GONELLI	54,7	1	50,0	0,0	104,7	1
449666	ROGER NAGAMINE	195,6	2	47,0	0,0	242,6	2
413181	ROGER NEDER DE ALMEIDA	721,9	5	13,1	0,0	735,0	5
152595	ROGER ZENEBRI	1042,5	7	50,0	0,0	1092,5	8
402449	ROGERIA APARECIDA VIEIRA DE MORAES	615,5	5	49,0	155,0	819,5	6
488645	ROGERIA FERNANDES DO NASCIMENTO	376,0	3	50,0	0,0	426,0	3
127868	ROGERIA MARTINEZ CASAS FERREIRA	1159,0	8	50,0	0,0	1209,0	9
116521	ROGERIA PEREIRA	1111,4	8	50,0	0,0	1161,4	8
504713	ROGERIO AUGUSTO DE LIMA	16,3	1	50,0	0,0	66,3	1
421281	ROGERIO BARBOSA DE OLIVEIRA	537,5	4	33,0	10,0	580,5	4
286184	ROGERIO CANCIAN PEREIRA	948,0	7	47,9	0,0	995,9	7
127698	ROGERIO CORREA	1515,0	9	40,0	100,0	1655,0	9
198641	ROGERIO DE ARRUDA RODRIGUES	656,3	5	0,0	0,0	656,3	5
271560	ROGERIO DE CASTRO HONORIO	562,5	4	49,0	0,0	611,5	5
479760	ROGERIO DEVIDE	38,7	1	0,0	0,0	38,7	1
67776	ROGERIO DOS SANTOS I	1347,4	9	50,0	0,0	1397,4	9
143022	ROGERIO DOS SANTOS II	595,0	4	50,0	0,0	645,0	5
286192	ROGERIO FERREIRA LEAO	625,5	5	50,0	0,0	675,5	5
169994	ROGERIO PAGEL COELHO	958,0	7	50,0	0,0	1008,0	7
433093	ROGERIO PAIXAO	392,5	3	37,0	0,0	429,5	3
466536	ROGERIO RIBEIRO	109,5	1	41,0	0,0	150,5	2
418078	ROGERIO RODRIGUES DE CARVALHO	420,0	3	50,0	0,0	470,0	4
73903	ROGERIO SANTO DE JESUZ	1155,0	8	48,3	0,0	1203,3	9
485930	ROGERIO SILVA GARCIA	65,9	1	0,0	0,0	65,9	1
290912	ROGERIO SIMAO	788,0	6	48,0	0,0	836,0	6
286206	ROGERIO SOARES DE MORAES	706,1	5	50,0	0,0	756,1	6
529931	ROGERIO VIEIRA CARLOS	303,0	3	40,0	0,0	343,0	3
456654	ROMEIA GOMES BARBOSA	274,2	2	50,0	45,0	369,2	3
284904	RONA RAMOS NOGUEIRA CORREA	739,5	5	37,0	0,0	776,5	6
450591	RONALDO ACEITUNO	435,7	3	50,0	10,0	495,7	4
522363	RONALDO CANEDO	0,0	1	1,9	0,0	1,9	1
219118	RONALDO MANUEL ALAMINO	985,0	7	39,0	0,0	1024,0	7
286214	RONALDO MARQUES	982,0	7	50,0	0,0	1032,0	7
146870	RONALDO MONTEIRO DOS SANTOS	1090,9	8	40,0	0,0	1130,9	8
73890	RONALDO NOGUEIRA PRESTES DE OLIVEIRA	1198,0	8	40,0	0,0	1238,0	9
429703	RONALDO YAMASHITA	565,8	4	50,0	0,0	615,8	5
421770	RONAN VIDAL GONCALVES	544,0	4	50,0	20,0	614,0	5
502222	RONNIE MORAIS DA SILVA	19,3	1	0,0	0,0	19,3	1
488432	ROSA BOTTI	229,3	2	34,0	145,0	408,3	3
522193	ROSA CRISTINA DE OLIVEIRA BORBOREMA	0,0	1	2,0	100,0	102,0	1
500270	ROSA DE LIMA CREPALDI	22,4	1	50,0	0,0	72,4	1
120804	ROSA DIAS	925,0	7	50,0	0,0	975,0	7
519397	ROSA EMMA ESCOBAR MORALES	0,0	1	11,1	0,0	11,1	1
403712	ROSA HELENA PEREIRA GOMES RODRIGUES MELO	450,0	4	50,0	0,0	500,0	4
427239	ROSA MARIA DA SILVA BENTO	530,0	4	50,0	0,0	580,0	4
264741	ROSA MARIA DO NASCIMENTO NIGRO	957,5	7	42,0	0,0	999,5	7
467184	ROSA MARIA DO NASCIMENTO NIGRO	396,3	3	36,0	20,0	452,3	4
436386	ROSA MARIA DOS SANTOS ROCHA	238,4	2	33,9	0,0	272,3	2
198714	ROSA MARIA FERREIRA	968,5	7	28,0	0,0	996,5	7
454970	ROSA MARIA MORAES DE CAMPOS	476,5	4	50,0	0,0	526,5	4
199109	ROSA MARIA PLINTA FIDENCIO	1179,8	8	50,0	0,0	1229,8	9
120740	ROSA RODRIGUES TELES	550,0	4	0,0	0,0	550,0	4
484836	ROSA SANTANA ARAGAO ANDRADE	175,2	2	50,0	0,0	225,2	2
171328	ROSA SILVA ANTUNES	778,7	6	49,0	0,0	827,7	6
223310	ROSALINA MARIA VENTURELLI	820,7	6	0,9	0,0	821,6	6
264997	ROSALINA MARIA VENTURELLI	697,7	5	0,9	0,0	698,6	5
497199	ROSALINA SOARES ANTUNES	145,5	1	48,5	10,0	204,0	2
512376	ROSALVA RODRIGUES DE OLIVEIRA	0,0	1	35,3	60,0	95,3	1
446586	ROSANA ALVES	371,7	3	50,0	75,0	496,7	4
519117	ROSANA APARECIDA ALMEIDA CUNHA	0,0	1	14,5	0,0	14,5	1
265225	ROSANA APARECIDA ALVES	256,8	2	33,5	0,0	290,3	2
105724	ROSANA APARECIDA ANDRADE BUSNELLO	902,0	7	38,5	0,0	940,5	7
223034	ROSANA APARECIDA CUNHA CRUZ	1110,0	8	50,0	0,0	1160,0	8
195928	ROSANA APARECIDA DE A HERNANDES	1095,0	8	50,0	75,0	1220,0	9
475861	ROSANA APARECIDA FALCADE SOARES	194,9	2	50,0	40,0	284,9	2
94196	ROSANA APARECIDA FIUZA BATISTA	1074,0	8	50,0	0,0	1124,0	8
457251	ROSANA APARECIDA FONSECA URQUIZA	485,7	4	50,0	0,0	535,7	4
137308	ROSANA APARECIDA PUPO DE CASTRO	819,5	6	50,0	0,0	869,5	6
170470	ROSANA APARECIDA PUPO DE CASTRO	768,5	6	50,0	0,0	818,5	6
76589	ROSANA BIGUE	1619,0	9	31,4	0,0	1650,4	9
136298	ROSANA BIGUE	1139,0	8	31,4	0,0	1170,4	8
129917	ROSANA CABRAITZ CITRANGULO	887,0	6	18,0	0,0	905,0	7
501943	ROSANA CRISTINA RODRIGUES RIOS	24,9	1	50,0	0,0	74,9	1
90131	ROSANA DE FATIMA CANADA	1006,0	7	50,0	0,0	1056,0	8
494572	ROSANA DE FATIMA LEITE MARTINS	166,0	2	50,0	10,0	226,0	2
493223	ROSANA DE FATIMA MOREIRA MASCARENHAS	289,7	2	50,0	65,0	404,7	3
481250	ROSANA DEMETRIO	80,8	1	50,0	0,0	130,8	1
504489	ROSANA DIAS FELIX CERQUEIRA	18,8	1	50,0	20,0	88,8	1
138835	ROSANA DOS SANTOS GONCALVES	1290,4	9	50,0	0,0	1340,4	9
202215	ROSANA GERTRUDES DA SILVA	964,0	7	41,0	20,0	1025,0	7
429185	ROSANA GERTRUDES DA SILVA	427,0	3	39,0	25,0	491,0	4
110663	ROSANA HAAS	1271,6	9	15,0	0,0	1286,6	9
174068	ROSANA MARCIA OLIVEIRA	942,0	7	46,5	0,0	988,5	7
520581	ROSANA MARIA DA SILVA CRUZ	0,0	1	8,3	0,0	8,3	1
469071	ROSANA MARQUES DE OLIVEIRA MILANDA	108,9	1	50,0	0,0	158,9	2
515111	ROSANA MENDES FERREIRA TOSTA	0,0	1	31,7	105,0	136,7	1
223336	ROSANA MORAES ZICARI DA SILVA	1109,0	8	29,0	0,0	1138,0	8
266280	ROSANA MORAES ZICARI DA SILVA	998,0	7	29,0	0,0	1027,0	7
268828	ROSANA PAULA CRUZ IOCAMURA	670,0	5	43,0	0,0	713,0	5
516711	ROSANA SILVA DE OLIVEIRA	0,0	1	19,2	200,0	219,2	2
196673	ROSANA TOLEDO DE JESUS	834,0	6	35,0	0,0	869,0	6
427476	ROSANE DE FATIMA RIBEIRO	560,0	4	44,0	0,0	604,0	5
274755	ROSANE FAVERSANI GOMES	421,5	3	23,0	0,0	444,5	3
130370	ROSANE FERNANDES GARCIA BERNARDES	1220,0	9	36,0	0,0	1256,0	9
520271	ROSANE MARIA SANTOS	0,0	1	8,6	205,0	213,6	2
274739	ROSANE NOGUEIRA DE OLIVEIRA	423,5	3	50,0	80,0	553,5	4
459866	ROSANE OTILIA GABRIEL	295,7	2	40,0	35,0	370,7	3
482574	ROSANGELA AGUIAR DE ABREU	28,0	1	50,0	0,0	78,0	1
218928	ROSANGELA APARECIDA BLANCO ARRUDA	970,0	7	50,0	0,0	1020,0	7
436840	ROSANGELA APARECIDA CUNHA	531,3	4	50,0	0,0	581,3	4
459432	ROSANGELA APARECIDA MIRANDA LOURENCO	177,1	2	25,0	0,0	202,1	2
479190	ROSANGELA BENITO	409,9	3	50,0	0,0	459,9	4
491352	ROSANGELA CASQUEZ ORTIZ DE OLIVEIRA	45,8	1	50,0	45,0	140,8	1
428634	ROSANGELA CRISTINA ALMEIDA M VENDITTI	554,3	4	40,9	0,0	595,2	4
274747	ROSANGELA DA SILVA	656,0	5	50,0	0,0	706,0	5
497016	ROSANGELA DE FATIMA INFANTI SANT ANA	44,9	1	40,0	100,0	184,9	2
266299	ROSANGELA DE FENDI VAZ	1019,0	7	50,0	0,0	1069,0	8
484194	ROSANGELA DE PAULA ULZ C GARCIA SOUZA	119,8	1	29,0	5,0	153,8	2
133655	ROSANGELA DERVECHIA APARECIDO CAVALARI	1085,0	8	50,0	0,0	1135,0	8
128457	ROSANGELA DUARTE FONTES LIMA	1150,0	8	50,0	40,0	1240,0	9
134686	ROSANGELA FAZOLIN	1182,5	8	22,0	0,0	1204,5	9
218960	ROSANGELA FELIPE DA SILVA	749,7	5	50,0	0,0	799,7	6
432437	ROSANGELA GONGORA MOLINA	559,7	4	50,0	0,0	609,7	5
185876	ROSANGELA MARIA CASTRO	1404,0	9	42,0	0,0	1446,0	9

485212	ROSANGELA MARIA DA SILVA FERREIRA	105,8	1	30,0	0,0	135,8	1
262692	ROSANGELA MARIA DE OLIVEIRA DIONIZIO	849,5	6	50,0	0,0	899,5	6
484968	ROSANGELA MARQUES DE OLIVEIRA	67,9	1	50,0	0,0	117,9	1
74268	ROSANGELA MARTINEZ CASAS	1173,0	8	0,0	0,0	1173,0	8
262021	ROSANGELA MASCARENHAS LEME	581,5	4	50,0	0,0	631,5	5
475802	ROSANGELA MESQUITA DE REZENDE	205,8	2	50,0	0,0	255,8	2
510810	ROSANGELA NUNES BRITO	0,0	1	23,6	250,0	273,6	2
264695	ROSANGELA POLETTO ALVES DOS SANT	580,0	4	47,0	0,0	627,0	5
174181	ROSANGELA ROBERTO	758,4	6	50,0	0,0	808,4	6
491344	ROSANGELA SEBASTIANA DOS SANTOS BERNAL	145,8	1	50,0	0,0	195,8	2
440227	ROSANGELA TABORDA	375,8	3	50,0	5,0	430,8	3
269328	ROSANGELA VEIGA CORREA	1008,0	7	31,0	0,0	1039,0	7
105589	ROSARIA MASCARENHAS DE MARINS	1030,0	7	50,0	0,0	1080,0	8
474270	ROSE MARIA DA SILVA	99,7	1	45,5	40,0	185,2	2
512473	ROSE MARIANA FERNANDES	0,0	1	27,5	0,0	27,5	1
521391	ROSE VANIA SANTANA SILVA	0,0	1	5,9	155,0	160,9	2
443609	ROSEANA MARIA DA SILVA SANTOS	538,8	4	50,0	0,0	588,8	4
485913	ROSEANE ZENEBRE DE SOUZA	224,9	2	32,5	55,0	312,4	3
487096	ROSELENE BENITES FLORENTINO	214,8	2	50,0	5,0	269,8	2
185507	ROSELENE DE FATIMA GODINHO DA SILVA	1172,0	8	50,0	0,0	1222,0	9
516924	ROSELENE DE VASTO MARTINEZ	0,0	1	25,1	0,0	25,1	1
98507	ROSELENE FERRAZ FOGACA	973,2	7	38,3	0,0	1011,5	7
441894	ROSELENE GONCALVES PEREIRA DA SILVA	375,0	3	40,0	165,0	580,0	4
80640	ROSELENE LUIZ DE OLIVEIRA	1096,0	8	50,0	0,0	1146,0	8
278769	ROSELI APARECIDA DE ANDRADE SAMPAIO	956,5	7	0,0	0,0	956,5	7
508786	ROSELI APARECIDA GOMES PEREIRA	0,0	1	16,0	0,0	16,0	1
438931	ROSELI APARECIDA GUERRA	153,4	2	40,0	40,0	233,4	2
474989	ROSELI APARECIDA RODRIGUES ANGELO	179,3	2	50,0	80,0	309,3	3
89915	ROSELI APARECIDA SANTOS	1428,5	9	32,0	0,0	1460,5	9
223530	ROSELI APOLINARIO OKAEDA	1022,0	7	50,0	40,0	1112,0	8
274798	ROSELI DA SILVA ANDRE	839,7	6	40,0	0,0	879,7	6
409796	ROSELI DE BRITO SILVA	722,5	5	47,0	0,0	769,5	6
460961	ROSELI DE FATIMA ANTUNES	441,9	3	25,0	0,0	466,9	4
174238	ROSELI DE FATIMA PINTO MAXIMO DA CRUZ	541,3	4	0,0	0,0	541,3	4
83402	ROSELI DURIGAN	1436,5	9	40,0	0,0	1476,5	9
516592	ROSELI FERNANDES OLIVEIRA	0,0	1	26,9	0,0	26,9	1
459203	ROSELI FOGACA ROCHA	124,9	1	24,0	30,0	178,9	2
142786	ROSELI GONCALVES RIBEIRO MARTINS GARCIA	1082,0	8	41,0	10,0	1133,0	8
508859	ROSELI INACIO DOS SANTOS OLIVEIRA	0,0	1	43,7	130,0	173,7	2
425783	ROSELI MACHADO DE ALMEIDA	500,9	4	50,0	40,0	590,9	4
453906	ROSELI MARIA ROQUE GIROTO	181,5	2	0,0	0,0	181,5	2
51454	ROSELI MARLI LAPRANO ZULIANI	1673,0	9	27,5	0,0	1700,5	9
441908	ROSELI OLIVEIRA	437,7	3	50,0	0,0	487,7	4
413220	ROSELI PIRES DA SILVA	723,0	5	44,0	0,0	767,0	6
469063	ROSELI PIRES DA SILVA	118,9	1	45,0	0,0	163,9	2
274801	ROSELI PIRES DE CAMPOS	575,5	4	49,5	10,0	635,0	5
446594	ROSELI SARAIVA FERREIRA	287,4	2	40,0	105,0	432,4	3
472617	ROSELI ZENEBRE ALUX	172,6	2	39,0	0,0	211,6	2
501951	ROSELY DE FATIMA LEME BONILHA	23,9	1	50,0	0,0	73,9	1
500939	ROSELY VIEIRA	102,0	1	50,0	170,0	322,0	3
428650	ROSEMARA CRISTINA DE PAULA ALMEIDA	378,0	3	50,0	0,0	428,0	3
91502	ROSEMARI APARECIDA DE SOUZA BORGES	1141,8	8	47,0	0,0	1188,8	8
444702	ROSEMARI BALTAZAR	427,1	3	50,0	5,0	482,1	4
102423	ROSEMARI MARTINS SANCHES	1235,0	9	40,0	0,0	1275,0	9
440235	ROSEMARY AGUIAR DE MEDEIROS	308,6	3	42,5	0,0	351,1	3
507836	ROSEMARY CONCEICAO SANTOS	0,0	1	44,8	240,0	284,8	2
451393	ROSEMARY DA COSTA ROSA	292,3	2	50,0	40,0	382,3	3
500289	ROSEMARY DE OLIVEIRA	27,8	1	30,0	0,0	57,8	1
426917	ROSEMARY SERRAO DE OLIVEIRA	562,1	4	41,5	0,0	603,6	5
472161	ROSEMEIRE AMARAL DOS SANTOS	142,9	1	48,0	0,0	190,9	2
467125	ROSEMEIRE ANDREIA RODRIGUES GALLIO	265,2	2	50,0	35,0	350,2	3
102512	ROSEMEIRE ANTUNES DE OLIVEIRA QUEIROZ	838,3	6	40,1	0,0	878,4	6
296520	ROSEMEIRE AP AYRES DOS SANTOS	389,0	3	50,0	0,0	439,0	3
447620	ROSEMEIRE APARECIDA ARAUJO DE AZEVEDO	381,0	3	40,0	80,0	501,0	4
486855	ROSEMEIRE APOLINARIO RODRIGUES	183,9	2	50,0	10,0	243,9	2
500947	ROSEMEIRE BARBOZA DE MELO DA SILVA	127,3	1	45,0	0,0	172,3	2
292346	ROSEMEIRE BITTENCOURT	565,2	4	40,0	0,0	605,2	5
509987	ROSEMEIRE BITTENCOURT GOMES	0,0	1	35,7	0,0	35,7	1
470231	ROSEMEIRE DE CASSIA MAZZER	342,1	3	40,0	10,0	392,1	3
500297	ROSEMEIRE DE PAULA	127,8	1	50,0	45,0	222,8	2
501960	ROSEMEIRE DE PAULA MENA	161,6	2	40,0	155,0	356,6	3
474440	ROSEMEIRE FANTINATI	194,7	2	50,0	115,0	359,7	3
451067	ROSEMEIRE FATIMA DE MORAES	507,4	4	50,0	0,0	557,4	4
134791	ROSEMEIRE FERNANDES GARCIA	927,0	7	50,0	0,0	977,0	7
84760	ROSEMEIRE GIROTTI FELICIANO	1096,0	8	37,0	0,0	1133,0	8
476922	ROSEMEIRE MARIA DE FREITAS	334,9	3	50,0	70,0	454,9	4
451075	ROSEMEIRE MARTINS	182,6	2	48,0	40,0	270,6	2
147370	ROSEMEIRE MUNHOZ FRANCO DE CAMARGO	1564,0	9	45,0	0,0	1609,0	9
77100	ROSEMEIRE NASCIMENTO	1225,8	9	40,0	0,0	1265,8	9
142387	ROSEMEIRE NUNES DE OLIVEIRA	1250,0	9	40,0	0,0	1290,0	9
428669	ROSEMEIRE PEREIRA DE SOUZA	481,7	4	50,0	0,0	531,7	4
125148	ROSEMEIRE PEZATO BERTOLLI	1371,0	9	48,0	0,0	1419,0	9
280208	ROSEMEIRE PEZATO BERTOLLI	958,0	7	45,0	0,0	1003,0	7
432429	ROSEMEIRE REGINA MARCHETTI CONTO	528,0	4	49,0	7,0	584,0	4
503709	ROSEMILDE DE FATIMA RODRIGUES	338,0	3	44,0	0,0	382,0	3
441916	ROSENI FRANCISCO DA SILVA	344,2	3	50,0	0,0	394,2	3
469861	ROSENILDA PEREIRA LIMA	406,7	3	50,0	0,0	456,7	4
279978	ROSI APARECIDA DA CRUZ ALEXANDRE	691,0	5	40,0	0,0	731,0	5
516720	ROSIANE ANGELICA RODRIGUES	0,0	1	19,2	140,0	159,2	2
197211	ROSIANE AP RIBEIRO DE MELETTI	1038,0	7	29,0	0,0	1067,0	8
445164	ROSIANE APARECIDA TENORIO	519,8	4	36,0	0,0	555,8	4
472293	ROSIANE CAROLINA TEODORO DE LIMA SILVA	63,8	1	0,0	0,0	63,8	1
444710	ROSIANE MARIA DOS SANTOS	228,9	2	14,9	0,0	243,8	2
491859	ROSIANE ROCHA AGAPITO TREVISAN	179,9	2	45,0	83,0	307,9	3
509774	ROSICLER MACEDO DOS SANTOS	0,0	1	43,0	270,0	313,0	3
473702	ROSIERI ALEXANDRE	162,0	2	34,0	35,0	231,0	2
505264	ROSILEI DE SOUZA	14,4	1	50,0	210,0	274,4	2
263737	ROSILEI RONDI LEITE	748,3	5	35,0	0,0	783,3	6
497229	ROSILENE APARECIDA RIBEIRO	270,5	2	31,5	5,0	307,0	3
465939	ROSILENE DA SILVA MIGLIORINI	281,2	2	50,0	80,0	411,2	3
482612	ROSILENE DI GENOVA VIOTTO	230,3	2	50,0	0,0	280,3	2
402929	ROSILENE FREITAS MACEDO	732,0	5	16,0	0,0	748,0	5
175390	ROSIMEIRE DE JESUS MARTINS	1219,2	9	50,0	0,0	1269,2	9
267457	ROSIMEIRE MACEDO QUEIROZ INFANTE	1020,0	7	50,0	0,0	1070,0	8
451407	ROSIMEIRE MACEDO QUEIROZ INFANTE	515,6	4	50,0	0,0	565,6	4
279706	ROSIMERY DOS SANTOS SILVA	778,5	6	49,0	25,0	852,5	6
497024	ROSINEI DA SILVA FREITAS	34,6	1	50,0	45,0	129,6	1
403038	ROSINEI MARIA SILVEIRA	729,0	5	0,0	0,0	729,0	5
299340	ROSINEIA DE MORAES MARTINS	749,0	5	36,0	0,0	785,0	6
490410	ROSINEIDE BEZERRA DOS SANTOS	166,3	2	50,0	0,0	216,3	2
503393	ROSIRENE APARECIDA DA CRUZ RODRIGUES	111,6	1	50,0	5,0	166,6	2
507003	ROSIRLEI BERNARDES	0,0	1	45,1	280,0	325,1	3
198706	ROSIVALDO SECO	1005,6	7	40,0	0,0	1045,6	7
455755	ROSLAINE APARECIDA MENNA DOMINGUES COSTA	370,3	3	48,0	40,0	458,3	4
459440	ROSLAINE MARTINS PEREIRA	457,1	4	44,0	18,0	519,1	4
265969	ROSLENY DEMETRIO	864,7	6	29,0	0,0	893,7	6
403089	ROSMARI ANDREIA DAS NEVES DE OLIVEIRA	641,0	5	50,0	0,0	691,0	5
123790	ROSMARI ELIAS NERI LEITE	1391,2	9	40,0	0,0	1431,2	9
464037	ROSMARI ROSALINA DIAS DOS SANTOS	93,0	1	15,0	25,0	133,0	1
463421	ROSMEIRE GARCIA PEDROSO	336,9	3	50,0	125,0	511,9	4
519540	ROSSANO COSSUL GOMES	0,0	1	12,6	320,0	332,6	3
501978	ROZELI APARECIDA DE LIMA SILVA	10,9	1	26,0	0,0	36,9	1
510616	RUBENS AKIRA KANO	0,0	1	40,4	0,0	40,4	1
473664	RUBENS ANTONIO GURGEL VIEIRA	424,2	3	29,0	0,0	453,2	4
142913	RUBENS GONCALVES DO NASCIMENTO FILHO	1542,4	9	46,2	0,0	1588,6	9
431031	RUBENS JOSE BUSOLI	241,7	2	50,0	0,0	291,7	2
141550	RUBENS PIRES DE MIRANDA FILHO	1160,0	8	50,0	0,0	1210,0	9
503644	RUBENS POZZI BARBIRATO BARBOSA FILHO	339,2	3	50,0	0,0	389,2	3
502702	RUBENS TADEU DOMINGUES	187,9	2	50,0	0,0	237,9	2
66346	RUBIA MARIS CARDOSO BOLLETTI	1225,0	9	44,0	0,0	1269,0	9
128791	RUI LEITE ALMEIDA BRANCO	1065,0	8	25,0	0,0	1090,0	8
500955	RUTE FERREIRA DE MORAIS REBOUCAS	137,3	1	50,0	0,0	187,3	2
429193	RUTH MARIA DE CAMARGO BARROS MOREIRA	546,0	4	49,0	0,0	595,0	4
91391	RUTH SOUZA DE BRITO CORDEIRO	948,7	7	47,0	0,0	995,7	7
480350	RUY DE OLIVEIRA MACHADO JUNIOR	240,7	2	35,0	0,0	275,7	2
182117	RUY ELIAS MEDEIROS JUNIOR	773,4	6	50,0	0,0	823,4	6
499175	SABRINA DE ALMEIDA PRESTES	22,5	1	35,0	140,0	197,5	2
286222	SABRINA DE ANDRADE SOUZA	828,5	6	50,0	0,0	878,5	6
270210	SABRINA MACEDO REGINA	812,0	6	50,0	25,0	887,0	6
428677	SABRINA MARTIN DE ALBUQUERQUE	141,0	1	39,0	0,0	180,0	2
500963	SABRINA MARTINEZ DIAS	166,7	2	32,0	40,0	238,7	2
520336	SABRINA RIBEIRO	0,0	1	10,5	40,0	50,5	1
469870	SABRINA SABIONI	92,2	1	50,0	0,0	142,2	1
465947	SABRINA SALERNO RIBEIRO	116,3	1	31,0	0,0	147,3	1
427247	SALATIEL DOS SANTOS HERGESEL	548,0	4	40,0	0,0	588,0	4
137600	SALETE APARECIDA CARDOZO	849,5	6	28,1	0,0	877,6	6
507844	SALETE APARECIDA RODRIGUES VILLEGA	0,0	1	42,8	140,0	182,8	2
433263	SALETE FERREIRA	376,6	3	19,5	0,0	396,1	3
458800	SALETE SILVA DE SOUZA	296,2	2	50,0	0,0	346,2	3
519176	SALINA DA SILVA SOUZA	0,0	1	10,4	170,0	180,4	2
440243	SALOMAO ABUD NETO	380,0	3	38,5	0,0	418,5	3
264873	SALUA HELENA ABDALLA BELOTTI	942,6	7	50,0	0,0	992,6	7
169340	SALVADOR CUPELLO LUCIFORA	1081,0	8	50,0	15,0	1146,0	8
436858	SAMANTA CAMPOS DA ROCHA	355,2	3	50,0	0,0	405,2	3
484771	SAMANTA FRANCO MORON	147,9	1	37,5	125,0	310,4	3
508905	SAMANTHA APARECIDA DA SILVA LINARES	0,0	1	42,5	0,0	42,5	1
499205	SAMARA CLEMENTE DE ABREU	17,5	1	14,0	0,0	31,5	1
446284	SAMARA HUSSEIN SMIDI	203,7	2	44,0	0,0	247,7	2
513640	SAMARA MARIA ARRUDA DOS SANTOS CRUZ	0,0	1	33,6	0,0	33,6	1
485026	SAMBARA SAMARA BARBOSA DA SILVA SANTOS	59,0	1	50,0	0,0	109,0	1
125270	SAMIRA BORGES RUIZ	1270,0	9	22,1	0,0	1292,1	9
469888	SAMIRA ZANOTTA	162,5	2	36,0	0,0	198,5	2
509529	SAMUEL CALIANI ZAMPARONI	0,0	1	45,6	0,0	45,6	1
185574	SAMUEL DE FIGUEIREDO LEITE	1214,2	9	50,0	0,0	1264,2	9
507097	SAMUEL DOS SANTOS	0,0	1	19,6	10,0	29,6	1
143464	SAMUEL JUNQUEIRA	1271,0	9	39,0	0,0	1310,0	9
521251	SAMUEL PEROSA GARCIA	0,0	1	6,7	130,0	136,7	1
83470	SAMUEL SARDINHA	1082,0	8	50,0	0,0	1132,0	8
199044	SAMUEL TAVARES	1044,5	7	47,0	0,0	1091,5	8
199176	SAMUEL VIEIRA DA SILVA	715,5	5	0,0	0,0	715,5	5
434413	SANDRA ANTONIA CONVENTO DE MOURA FERRAZ	545,0	4	46,0	0,0	591,0	4
407424	SANDRA ANTONIA RODRIGUES DA SILVA	645,0	5	50,0	0,0	695,0	5
440251	SANDRA ANTUNES INACIO	300,3	3	0,0	0,0	300,3	3
438940	SANDRA AP ARAUJO COSTA DO ESPIRITO SANTO	207,0	2	50,0	0,0	257,0	2
521960	SANDRA AP ARAUJO COSTA DO ESPIRITO SANTO	0,0	1	2,8	0,0	2,8	1
267430	SANDRA AP GOMES PINHEIRO DIAS	870,0	6	50,0	40,0	960,0	7
432410	SANDRA APARECIDA BELINE	466,7	4	50,0	0,0	516,7	4
263753	SANDRA APARECIDA DELL ACQUA ZUCARI	605,5	5	26,0	100,0	731,5	5
294799	SANDRA APARECIDA HENRIQUE QUINILATO	681,0	5	40,0	0,0	721,0	5
487746	SANDRA APARECIDA MANOEL	58,1	1	49,0	0,0	107,1	1
403259	SANDRA APARECIDA PIRES DA SILVA	672,0	5	50,0	0,0	722,0	5
214442	SANDRA APARECIDA V ERNESTO	685,5	5	49,0	0,0	734,5	5
264768	SANDRA BERTOLAZZI CARVALHO	834,5	6	50,0	40,0	924,5	7
427425	SANDRA CARDOSO	570,0	4	50,0	0,0	620,0	5
451083	SANDRA CASSIA BARBOSA MORAES	434,6	3	45,0	0,0	479,6	4
264326	SANDRA CATARINA FERRARI TERRA	542,8	4	20,0	80,0	642,8	5
428685	SANDRA CATARINA FERRARI TERRA	219,7	2	20,0	195,0	434,7	3
184870	SANDRA CRISTINA BUENO DE OLIVEIRA	770,0	6	50,0	75,0	895,0	6
199150	SANDRA CRISTINA FIRMINO DA SILVA	1131,0	8	50,0	0,0	1181,0	8
104485	SANDRA CRISTINA HONOFRE BELLOTTO	1428,0	9	50,0	0,0	1478,0	9
223433	SANDRA CRISTINA MULLER BARRIO	480,1	4	26,0	75,0	581,1	4
296023	SANDRA CRISTINA SALLES DIAS	803,0	6	50,0	0,0	853,0	6
265713	SANDRA CRISTINA SOUZA	877,3	6	39,0	0,0	916,3	7
529524	SANDRA CRISTINA TIEMI TOYOSATO OLIVEIRA	248,7	2	50,0	100,0	398,7	3
426925	SANDRA DE FATIMA ASSIS	456,5	4	50,0	0,0	506,5	4
132586	SANDRA DE OLIVEIRA FREITAS MARTIN	1036,1	7	43,0	0,0	1079,1	8
443617	SANDRA DE SOUZA	359,0	3	37,0	0,0	396,0	3
438958	SANDRA DE SOUZA DIAS COSTA	298,9	2	40,0	0,0	338,9	3
438966	SANDRA DOMINGOS FLORENTINO	309,5	3	50,0	0,0	359,5	3
492073	SANDRA DORCELINA RODRIGUES	79,9	1	36,0	0,0	115,9	1
471289	SANDRA FRANCISCA PEREIRA ALVES	151,4	2	50,0	175,0	376,4	3
476159	SANDRA HELENA INCERTI	95,8	1	50,0	0,0	145,8	1
484402	SANDRA KATIANA PAULINA	228,3	2	50,0	80,0	358,3	3
501986	SANDRA LIDIA ANTUNES DA SILVA	18,9	1	34,0	0,0	52,9	1
521294	SANDRA LOURENCO SIQUEIRA	0,0	1	0,0	0,0	0,0	1
501994	SANDRA MACHADO ALVES	25,9	1	50,0	0,0	75,9	1
73350	SANDRA MARA DE MORAES	1582,9	9	40,0	0,0	1622,9	9
299529	SANDRA MARA GUARE GONCALVES	441,1	3	50,0	0,0	491,1	4
118800	SANDRA MARIA COELHO DE OLIVEIRA	978,0	7	47,0	0,0	1025,0	7
440260	SANDRA MARIA DE CAMPOS MIRANDA	331,8	3	50,0	80,0	461,8	4
254118	SANDRA MARIA DIAS MONTEIRO	662,9	5	46,0	0,0	708,9	5
138371	SANDRA MARIA DOS SANTOS	838,0	6	50,0	0,0	888,0	6
476892	SANDRA MARIA HONORATO REZENDE	48,7	1	50,0	0,0	98,7	1
222941	SANDRA MARIA MOREIRA CESAR	1131,0	8	34,0	80,0	1245,0	9
447639	SANDRA MARIA NAVARRO ROSSINI TAGLIAFERRO	513,5	4	50,0	0,0	563,5	4
484623	SANDRA MARIA RODRIGUES TEIXEIRA CALLADO	233,7	2	50,0	98,0	381,7	3
462816	SANDRA MARIS DE OLIVEIRA	16,0	1	25,0	0,0	41,0	1
128740	SANDRA MARIS GARCIA MARCUZ	1152,8	8	50,0	0,0	1202,8	9
467915	SANDRA MARTELLI DE ALBUQUERQUE DO CARMO	175,8	2	38,0	0,0	213,8	2
403321	SANDRA MARTINS DE OLIVEIRA	547,2	4	0,9	0,0	548,1	4
438974	SANDRA MARTINS DE OLIVEIRA	195,1	2	0,0	0,0	195,1	2
270415	SANDRA MELO GOMES	720,0	5	50,0	0,0	770,0	6
497067	SANDRA MENDES DA SILVA	30,6	1	50,0	0,0	80,6	1
499612	SANDRA PURCHIO DUARTE	23,0	1	47,9	0,0	70,9	1
515960	SANDRA REGINA ADRIAO MOURA ZANETTA	0,0	1	0,8	0,0	0,8	1
130737	SANDRA REGINA ALVES	958,0	7	50,0	0,0	1008,0	7
440278	SANDRA REGINA ANTONIO	0,0	1	0,0	0,0	0,0	1
287113	SANDRA REGINA APARECIDA MOURA CAMARGO	496,5	4	49,1	0,0	545,6	4
273171	SANDRA REGINA BARROS ALVES	671,6	5	0,0	0,0	671,6	5
457464	SANDRA REGINA BATISTA RODRIGUES	394,7	3	50,0	0,0	444,7	3
102954	SANDRA REGINA BOCARDI EVARISTO	1283,0	9	41,0	0,0	1324,0	9
269247	SANDRA REGINA D ANGELO DE MORAIS	921,5	7	50,0	0,0	971,5	7
511884	SANDRA REGINA DA SILVA COELHO	0,0	1	35,4	140,0	175,4	2
494106	SANDRA REGINA DA SILVA SANTOS	31,9	1	46,0	0,0	77,9	1
510705	SANDRA REGINA DOS SANTOS MEDEIROS	0,0	1	0,0	0,0	0,0	1
97454	SANDRA REGINA FERREIRA	915,0	7	0,0	0,0	915,0	7
223379	SANDRA REGINA PEREZ	622,0	5	34,0	75,0	731,0	5
481586	SANDRA REGINA RODRIGUES	15,1	1	10,8	0,0	25,9	1
502109	SANDRA REGINA RODRIGUES CHIOMAN	191,6	2	50,0	85,0	326,6	3
433506	SANDRA REGINA SORRILHA GOMES	310,4	3	21,5	10,0	341,9	3
513127	SANDRA ROBERTA DA CONCEICAO VIEIRA SALA	0,0	1	1,9	0,0	1,9	1
454643	SANDRA RODRIGUES DA SILVA	509,7	4	50,0	0,0	559,7	4
466242	SANDRA SALETI BATISTA DE PADUA	410,3	3	50,0	0,0	460,3	4
428693	SANDRA SALGADO SANT ANNA	399,0	3	50,0	0,0	449,0	3
510802	SANDRA SANTOS ANDRADE	0,0	1	8,2	115,0	123,2	1
470770	SANDRA SIMONE DOS SANTOS MORAES	292,6	2	29,0	0,0	321,6	3
507070	SANDRA TOMOKO NAGAO	0,0	1	45,1	250,0	295,1	2
451091	SANDRA VANESSA DA SILVA DE PAULA	336,1	3	49,0	0,0	385,1	3
517327	SANDRO FERRAZ DE ALMEIDA	0,0	1	14,1	130,0	144,1	1
286230	SANDRO GONCALVES	796,5	6	50,0	0,0	846,5	6
140023	SANDRO PIRES GARCIA	1039,0	7	0,0	0,0	1039,0	7
425635	SANDRO PIRES GARCIA	405,0	3	0,0	0,0	405,0	3
487770	SANDRO RICARDO PEREIRA OLIVEIRA SPINARDI	0,0	1	0,0	0,0	0,0	1
75930	SANDRO VIEIRA SACHI	1165,0	8	50,0	5,0	1220,0	9
507410	SANI EVELI ARMELIN	0,0	1	45,6	130,0	175,6	2
432402	SANTINA HIPOLITO PEREIRA	346,7	3	47,0	40,0	433,7	3
151092	SANTINO CEZAR FONSECA	990,0	7	50,0	0,0	1040,0	7
509090	SARA AGUILAR PIRES	0,0	1	43,5	135,0	178,5	2
426151	SARA APARECIDA PEREIRA DEVASTO	570,0	4	50,0	0,0	620,0	5
266175	SARA CALDINI	798,0	6	46,0	0,0	844,0	6
507852	SARA CASTILHO DOS REIS	0,0	1	45,6	165,0	210,6	2
278157	SARA CLETO DA SILVA	840,0	6	44,0	0,0	884,0	6
428707	SARA DOS SANTOS	502,0	4	50,0	40,0	592,0	4
486138	SARA GOMES DE OLIVEIRA	42,9	1	28,0	0,0	70,9	1

474962	SARA IDALINA ROMAO	167,9	2	47,0	0,0	214,9	2
473842	SARA REGINA DE AMORIM	374,6	3	42,2	40,0	456,8	4
264229	SARA TOASSA GOMES SOLHA	702,0	5	50,0	0,0	752,0	6
488670	SARAH HELLEN PIATTI	176,1	2	50,0	0,0	226,1	2
500300	SARAH RODRIGUES DE ALMEIDA	22,4	1	33,0	0,0	55,4	1
475691	SARAH YUKIE SUGIYAMA	205,8	2	50,0	0,0	255,8	2
516789	SASHA MARCELE DE ANDRADE	0,0	1	25,1	0,0	25,1	1
448953	SATURNINA RIBEIRO DOS SANTOS	514,8	4	50,0	0,0	564,8	4
287687	SAULO CARMO DE JESUS VIEIRA	625,6	5	50,0	0,0	675,6	5
96199	SAULO JOEL FREDDI JUNIOR	1304,2	9	40,0	0,0	1344,2	9
289744	SCARLET APARECIDA GRACIA	900,1	7	30,7	0,0	930,8	7
443625	SCHEILA VIVIANE MACEDO	422,8	3	50,0	30,0	502,8	4
69531	SEBASTIAO BENEDITO DA SILVA I	1730,0	9	50,0	0,0	1780,0	9
91243	SEBASTIAO DE OLIVEIRA PORANGABA	1010,0	7	30,0	0,0	1040,0	7
502508	SEBASTIAO FERREIRA DA SILVA	119,4	1	50,0	0,0	169,4	2
481519	SEBASTIAO TIAGO RODRIGUES NEGRAO	208,4	2	50,0	75,0	333,4	3
173398	SEFISIA ANA RODRIGUES RIOS	770,5	6	50,0	0,0	820,5	6
99660	SELIA MOTA MOURAO DE OLIVEIRA	840,6	6	0,0	0,0	840,6	6
426577	SELMA ALMEIDA COSTA	516,5	4	43,0	0,0	559,5	4
208663	SELMA AMARAL REIS RODRIGUES	957,7	7	6,0	0,0	963,7	7
74322	SELMA APARECIDA DE MOURA GONCALVES LEITE	1263,5	9	28,0	0,0	1291,5	9
429207	SELMA APARECIDA DE SOUZA	212,5	2	39,0	0,0	251,5	2
447647	SELMA CRISTINA DE ARRUDA RANGEL	344,5	3	50,0	5,0	399,5	3
438982	SELMA CRISTINA DE LIMA	265,0	2	50,0	0,0	315,0	3
486839	SELMA DE OLIVEIRA ALVES DOS SANTOS	167,0	2	19,0	0,0	186,0	2
274887	SELMA DE SOUSA DOS SANTOS	640,0	5	46,5	0,0	686,5	5
103080	SELMA DENISE TAGLIAFERRO	793,0	6	0,0	0,0	793,0	6
128465	SELMA LEITE ALMEIDA B NASCIMENTO	1105,0	8	50,0	0,0	1155,0	8
459459	SELMA LEZIER RODRIGUES	479,6	4	50,0	0,0	529,6	4
175781	SELMA LUCIA LEITE RAMOS	632,0	5	0,0	0,0	632,0	5
403534	SELMA MARTINS	518,8	4	29,7	45,0	593,5	4
521359	SELMA MOREIRA LUGOBONI	0,0	1	5,1	40,0	45,1	1
271616	SELMA NEUCI DE SOUZA	480,3	4	31,0	0,0	511,3	4
97527	SELMA OLIVEIRA DE SOUZA	1204,2	9	50,0	0,0	1254,2	9
521839	SELMA PREVITALLI	0,0	1	4,0	170,0	174,0	2
208760	SELMA REGINA MAZON MONTEIRO	951,0	7	50,0	0,0	1001,0	7
451105	SELMA RIBEIRO	218,2	2	38,0	0,0	256,2	2
441940	SELMA RODRIGUES DA SILVA FERREIRA	231,1	2	50,0	0,0	281,1	2
495943	SELMA SCARABOTO FERNANDES	177,4	2	50,0	25,0	252,4	2
497458	SELMA SIMAO DOS SANTOS	33,3	1	41,0	0,0	74,3	1
187232	SEMAAN CAMIS NETO	1091,5	8	50,0	0,0	1141,5	8
218995	SENIVAL SERGIO ALVES ALCANTARA	1012,0	7	41,8	0,0	1053,8	8
403356	SERGIO ADILSON DE ALMEIDA	726,0	5	50,0	0,0	776,0	6
135348	SERGIO ALVARES NEMETH	1011,5	7	50,0	0,0	1061,5	8
503202	SERGIO ANTONIO FRANCISCO	20,8	1	41,0	0,0	61,8	1
521928	SERGIO APARECIDO DA SILVA	0,0	1	3,1	0,0	3,1	1
482884	SERGIO APARECIDO DE ASSIS ROCHA	142,0	1	50,0	180,0	372,0	3
286249	SERGIO AUGUSTO ALMEIDA CAMARGO	785,8	6	29,0	0,0	814,8	6
99511	SERGIO AUGUSTO PERES	411,1	3	7,0	0,0	418,1	3
140562	SERGIO DE SOUZA E SILVA	1295,5	9	50,0	0,0	1345,5	9
510411	SERGIO DIAS RODRIGUES	0,0	1	33,5	320,0	353,5	3
129232	SERGIO FERNANDO DA CUNHA CORDEIRO	1154,0	8	43,0	0,0	1197,0	8
169587	SERGIO FERNANDO DA CUNHA CORDEIRO	800,0	6	50,0	0,0	850,0	6
430957	SERGIO GINZEL	561,7	4	50,0	0,0	611,7	5
99678	SERGIO LUIS DIAS SALINAS	1294,2	9	50,0	0,0	1344,2	9
445385	SERGIO MARCELO SOLER SAUER	317,1	3	50,0	0,0	367,1	3
429215	SERGIO MARCOS MATHEISKI	293,0	2	46,0	0,0	339,0	3
469462	SERGIO MARTELLINI JUNIOR	103,7	1	50,0	0,0	153,7	2
133299	SERGIO MIGUEL DA GUIA	1634,0	9	50,0	0,0	1684,0	9
75906	SERGIO PAULO DE JESUS	1300,0	9	50,0	0,0	1350,0	9
481101	SERGIO PAULO GOMES STANCKER	85,8	1	45,0	0,0	130,8	1
74608	SERGIO PONCIANO DE OLIVEIRA	1324,6	9	40,0	10,0	1374,6	9
121258	SERGIO RAMOS DE OLIVEIRA	553,0	4	15,0	0,0	568,0	4
431163	SERGIO REIS FERREIRA	425,5	3	10,0	45,0	480,5	4
84204	SERGIO ROBERTO BADDINI LUCAS	1335,0	9	48,0	0,0	1383,0	9
139327	SERGIO ROBERTO DIAS	1096,7	8	49,0	40,0	1185,7	8
135410	SERGIO RODRIGUES	1079,2	8	42,0	0,0	1121,2	8
429444	SERGIO SATORU OHARA	208,0	2	49,0	0,0	257,0	2
472650	SERGIO VON KRAKAUER HUBNER	57,9	1	50,0	0,0	107,9	1
510756	SHAIRA DANIELE FERREIRA LOURENCO	0,0	1	40,4	250,0	290,4	2
290289	SHARON CRISTIANI NOVACK DE CAMARGO	562,0	4	39,0	40,0	641,0	5
441959	SHEILA APARECIDA BARBOSA PIRES	537,8	4	50,0	0,0	587,8	4
290360	SHEILA APARECIDA VITAL DE ARRUDA	872,0	6	50,0	0,0	922,0	7
471831	SHEILA CARITA DE OLIVEIRA SILVA	294,2	2	50,0	135,0	479,2	4
518196	SHEILA CRISTINA BEZERRA REMEDIO	0,0	1	11,1	60,0	71,1	1
290378	SHEILA CRISTINA FRANGUELLI	699,5	5	50,0	0,0	749,5	5
437552	SHEILA CRISTINA PEREIRA MODESTO	315,0	3	0,0	100,0	415,0	3
296260	SHEILA DE MATOS	686,5	5	12,5	0,0	699,0	5
427263	SHEILA LOPES DE BARROS	563,0	4	50,0	0,0	613,0	5
185230	SHEILA MARA FERNANDES	1138,0	8	40,0	0,0	1178,0	8
432895	SHEILA MARIA REZE CINTRA	194,7	2	50,0	0,0	244,7	2
470282	SHEILA PEDRETTI DOS SANTOS	144,0	1	50,0	170,0	364,0	3
297801	SHEILA XAVIER ANTUNES	568,0	4	47,0	0,0	615,0	5
274895	SHERON PONTES DOS REIS	638,5	5	23,3	0,0	661,8	5
479328	SHEYLA MARQUES LOPES SILVA	72,2	1	20,0	210,0	302,2	3
478852	SHIRLEI APARECIDA DE MORAES	74,3	1	47,0	0,0	121,3	1
441975	SHIRLEI BRASILINO DA SILVA	363,4	3	50,0	0,0	413,4	3
491921	SHIRLEI CRISTINA ROSSETE BARBOSA	300,8	3	47,0	0,0	347,8	3
110817	SHIRLEI LOPES NAVARRO	1050,0	8	45,0	80,0	1175,0	8
471840	SHIRLEY BARBARA APARECIDA DA SILVA TELES	101,7	1	47,0	0,0	148,7	1
441983	SHIRLEY FIGUEIREDO CANDIANI	290,9	2	50,0	10,0	350,9	3
438990	SHIRLEY MAIRA MANAO	521,0	4	50,0	5,0	576,0	4
447655	SHIRLEY NASCIMENTO CAETANO DE SOUSA	278,5	2	50,0	25,0	353,5	3
456310	SHIRLEY RIBEIRO DE MORAIS	17,2	1	0,0	100,0	117,2	1
475730	SHISLAINE GODOY MARIA DE PROENCA	355,8	3	50,0	0,0	405,8	3
475489	SHUNAMITA ALMEIDA MUNDSTOCK	370,4	3	50,0	40,0	460,4	4
96202	SIBELE CRISTINA ZANARDO OTRILLA	1210,0	9	50,0	0,0	1260,0	9
113921	SIDINEIA MARIA SILVA RIBEIRO	1004,0	7	50,0	0,0	1054,0	8
510209	SIDIVALDO ELIAS DE OLIVEIRA	0,0	1	38,2	105,0	143,2	1
70114	SIDNEI DE OLIVEIRA	936,4	7	0,0	0,0	936,4	7
426585	SIDNEIA APARECIDA CASTILHO	525,0	4	50,0	35,0	610,0	5
465955	SIDNEY DE CARVALHO	122,7	1	20,4	0,0	143,1	1
141119	SIDNEY DE MELO MENDES	1237,0	9	47,0	0,0	1284,0	9
99570	SIDNEY FERREIRA BARBOSA	1125,0	8	50,0	0,0	1175,0	8
486332	SIDNEY FRANCISCO DA SILVA	61,7	1	50,0	0,0	111,7	1
520140	SIDNEY HIDEKI MATSUOKA	0,0	1	10,7	170,0	180,7	2
447000	SIDNEY OLIVEIRA FLORES	57,7	1	0,0	0,0	57,7	1
512872	SILAS RAIMUNDO	0,0	1	37,4	130,0	167,4	2
141828	SILCA FAGLIONI RIBEIRO	958,5	7	50,0	20,0	1028,5	7
495250	SILENE LEITE FONSECA	140,1	1	47,2	115,0	302,3	3
174521	SILMAR ROGERIO ABDALLA	1030,0	7	40,0	0,0	1070,0	8
197653	SILMARA CAMARGO GOMES PRADO ZUCOLO	753,0	6	0,0	40,0	793,0	6
505035	SILMARA CRISTINA NICOLINI	283,3	2	40,0	0,0	323,3	3
521260	SILMARA DE CAMARGO PINTO	0,0	1	6,7	0,0	6,7	1
98086	SILMARA DE OLIVEIRA	1360,0	9	44,0	0,0	1404,0	9
195529	SILMARA ELIANA DE SOUZA ACEITUNO	1054,9	8	40,0	0,0	1094,9	8
274917	SILMARA HUGGLER FERREIRA	589,6	4	50,0	0,0	639,6	5
289973	SILMARA JANAINA DE OLIVEIRA SOARES	952,2	7	50,0	0,0	1002,2	7
459467	SILMARA LEME CAVALHEIRO	362,5	3	50,0	40,0	452,5	4
496273	SILMARA LIGIA SOARES SOUSA	141,9	1	50,0	40,0	231,9	2
451415	SILMARA LOURENCO PINEDA TORRES	314,4	3	32,0	0,0	346,4	3
274933	SILMARA REGINA CARLOTTI	887,0	6	50,0	0,0	937,0	7
96520	SILMARA REGINA FURTADO FREIRE	1213,7	9	50,0	0,0	1263,7	9
185728	SILMARA REGINA MANRIQUE	1391,0	9	50,0	0,0	1441,0	9
120324	SILMARA REGINA NANIAS LIMA	819,5	6	40,5	0,0	860,0	6
104124	SILMARA VALENTIM DE MORAES	1452,4	9	50,0	0,0	1502,4	9
517033	SILMARA VIEIRA SANTANA	0,0	1	25,0	125,0	150,0	2
454490	SILTON LUIS GASTARDELI VIEIRA	180,2	2	41,1	0,0	221,3	2
195685	SILVANA ALMEIDA RAMOS	1079,0	8	50,0	0,0	1129,0	8
436866	SILVANA APARECIDA DA SILVA PINTO	387,2	3	50,0	0,0	437,2	3
460988	SILVANA APARECIDA DE MORAES	133,8	1	50,0	0,0	183,8	2
286257	SILVANA APARECIDA DOS SANTOS	747,5	5	50,0	0,0	797,5	6
516762	SILVANA APARECIDA DOS SANTOS BAPTISTA	0,0	1	25,1	0,0	25,1	1
481063	SILVANA APARECIDA FERRAZ SANTOS	28,7	1	33,8	0,0	62,5	1
500971	SILVANA APARECIDA GUILHERME ROSA	24,7	1	0,0	0,0	24,7	1
290386	SILVANA APARECIDA MARTI NASCIMENTO	984,0	7	40,0	0,0	1024,0	7
509545	SILVANA APARECIDA PEREIRA	0,0	1	45,6	270,0	315,6	3
433778	SILVANA APARECIDA RODRIGUES MACHADO	224,5	2	12,5	0,0	237,0	2
195162	SILVANA APARECIDA ROSA MENDES	1191,0	8	50,0	0,0	1241,0	9
469721	SILVANA APARECIDA SANAVIO	244,3	2	50,0	0,0	294,3	2
267449	SILVANA CARDOSO ALVES BOVO	1017,0	7	50,0	0,0	1067,0	8
280240	SILVANA CARDOSO ALVES BOVO	980,0	7	50,0	0,0	1030,0	7
458142	SILVANA CELIA DE SOUZA FERREIRA	303,8	3	47,0	175,0	525,8	4
269220	SILVANA DA SILVA	730,0	5	50,0	0,0	780,0	6
402902	SILVANA DA SILVA II	627,7	5	0,6	0,0	628,3	5
458150	SILVANA DE BRITO LEITE ROCHA	361,9	3	36,0	0,0	397,9	3
144428	SILVANA DE CASSIA RAVANELLI DE ALMEIDA	1075,4	8	40,0	0,0	1115,4	8
514638	SILVANA DE FATIMA CARDOSO DOS SANTOS	0,0	1	33,2	100,0	133,2	1
125636	SILVANA DE JESUS SANTOS CLETO	1023,0	7	50,0	0,0	1073,0	8
89869	SILVANA DE MELLO OLIVEIRA D GOES	1340,7	9	46,5	0,0	1387,2	9
471238	SILVANA DE SOUZA MARTINI	251,9	2	41,0	60,0	352,9	3
196886	SILVANA DO CARMO ALVES FOGACA LIBANEO	1321,7	9	50,0	0,0	1371,7	9
266248	SILVANA DO CARMO ALVES FOGACA LIBANEO	1328,0	9	50,0	0,0	1378,0	9
478941	SILVANA DOMINGUES KOLOMENCONKOVAS	91,3	1	49,7	0,0	141,0	1
473893	SILVANA FERRAZ GARCIA	120,0	1	50,0	0,0	170,0	2
483538	SILVANA GABRIEL CORREA	357,5	3	50,0	5,0	412,5	3
298921	SILVANA GONCALVES DE OLIVEIRA RIBEIRO	758,0	6	50,0	0,0	808,0	6
428715	SILVANA GONCALVES DE OLIVEIRA RIBEIRO	566,0	4	50,0	0,0	616,0	5
406789	SILVANA LUCARELLI	767,5	6	36,0	0,0	803,5	6
440294	SILVANA MARIA ANDRADE DE CAMARGO	347,5	3	28,1	0,0	375,6	3
93904	SILVANA MARIA SINISCALCO DUARTE CHINELAT	1101,1	8	50,0	180,0	1331,1	9
448961	SILVANA MARTINS DOS SANTOS	487,7	4	50,0	35,0	572,7	4
515065	SILVANA NUNES DE OLIVEIRA	0,0	1	22,1	0,0	22,1	1
102750	SILVANA PRAVATA	1251,0	9	36,0	0,0	1287,0	9
121266	SILVANA RONDELLO BUENO	940,0	7	40,0	40,0	1020,0	7
476906	SILVANA ROSA SANTOS	310,9	3	47,0	80,0	437,9	3
69906	SILVANA SABBADIN	1547,7	9	29,7	0,0	1577,4	9
426933	SILVANA SALAS GOMES	566,0	4	50,0	0,0	616,0	5
488530	SILVANA SILVA BARROS	141,3	1	44,0	175,0	360,3	3
266183	SILVANA SILVA LENOIR	778,0	6	50,0	25,0	853,0	6
265403	SILVANA VERDUINO DAS NEVES ALIANO	714,2	5	40,0	40,0	794,2	6
185191	SILVANA VIEIRA	1250,0	9	50,0	0,0	1300,0	9
290394	SILVANE ROSSI DOS SANTOS STOCCO	958,0	7	25,0	0,0	983,0	7
502001	SILVANI MAGNAVITA	26,6	1	50,0	0,0	76,6	1
507860	SILVIA AIRES DE CAMPOS	0,0	1	28,8	40,0	68,8	1
108553	SILVIA AIRES DE MIRANDA	876,3	6	50,0	0,0	926,3	7
118214	SILVIA AMARAL COSTA FERREIRA	1105,3	8	50,0	0,0	1155,3	8
137081	SILVIA APARECIDA PALADIM	1226,0	9	50,0	0,0	1276,0	9
275859	SILVIA AUGUSTO SOARES	534,5	4	50,0	0,0	584,5	4
174700	SILVIA CAMPOS TUDELLA	1129,2	8	50,0	5,0	1184,2	8
111058	SILVIA CID PERES DIEGUES	1414,0	9	25,0	0,0	1439,0	9
412878	SILVIA CRISTINA ASSIS SOUZA	521,5	4	50,0	0,0	571,5	4
136506	SILVIA CRISTINA CAST MARCELO	1050,0	8	50,0	65,0	1165,0	8
84980	SILVIA CRISTINA CLAVIJO PERES	1536,5	9	50,0	0,0	1586,5	9
195499	SILVIA CRISTINA GUERRA	1022,0	7	50,0	0,0	1072,0	8
493134	SILVIA CRISTINA LEODORO VIEIRA	298,9	2	50,0	0,0	348,9	3
95281	SILVIA CRISTINA RANGEL D M RODRIGUES	1295,0	9	50,0	0,0	1345,0	9
443668	SILVIA DA SILVA BARBOSA	172,8	2	49,1	0,0	221,9	2
493240	SILVIA DE ALMEIDA FERREIRA	60,8	1	50,0	110,0	220,8	2
502010	SILVIA DE ASSIS LEME DO O	82,9	1	50,0	75,0	207,9	2
134384	SILVIA DE CAMARGO SANTOS	1224,5	9	3,0	0,0	1227,5	9
437579	SILVIA DE OLIVEIRA COSTA SANTUCCI	511,0	4	50,0	0,0	561,0	4
270377	SILVIA DE OLIVEIRA MELO	767,0	6	45,0	0,0	812,0	6
510632	SILVIA DE PAULA SOUZA BARISIO	0,0	1	30,5	105,0	135,5	1
417349	SILVIA DIAS GALHARDO	487,5	4	40,0	40,0	567,5	4
196983	SILVIA DUARTE MAXIMIANO DA SILVA	971,5	7	48,0	0,0	1019,5	7
434260	SILVIA FRANCISCA BETTUZ PINTO	197,5	2	44,0	0,0	241,5	2
403178	SILVIA GROHMANN BAPTISTA	410,5	3	49,0	0,0	459,5	4
465017	SILVIA HELENA AMORIM COSTA	362,3	3	48,0	0,0	410,3	3
171948	SILVIA HELENA DA SILVA	709,7	5	13,0	0,0	722,7	5
507160	SILVIA HELENA DA SILVA II	0,0	1	29,6	200,0	229,6	2
291722	SILVIA HELENA DE ALMEIDA DOS SANTOS	770,0	6	50,0	0,0	820,0	6
488114	SILVIA HELENA KATZER TADROS BERTOLUCCI	62,3	1	31,0	0,0	93,3	1
497555	SILVIA HELENA NOGUEIRA	80,0	1	33,0	0,0	113,0	1
130060	SILVIA HELENA PEDROSO CARDIA	1094,6	8	50,0	0,0	1144,6	8
409702	SILVIA HELENA PEDROSO RAMOS NOGUEIRA	411,2	3	28,0	0,0	439,2	3
457642	SILVIA LAYS STANCKER DE OLIVEIRA	488,7	4	50,0	0,0	538,7	4
482477	SILVIA LEONIDA FERREIRA	296,4	2	50,0	55,0	401,4	3
515294	SILVIA LETICIA GONCALVES	0,0	1	22,6	0,0	22,6	1
490623	SILVIA MARIA LEONEL FERREIRA ROSATI	364,6	3	50,0	5,0	419,6	3
426607	SILVIA MARIA MATUCCI	562,0	4	50,0	0,0	612,0	5
495900	SILVIA MARIA MOLAS CUNHA	201,9	2	50,0	0,0	251,9	2
472102	SILVIA MARILIA EWERT	107,8	1	50,0	35,0	192,8	2
454988	SILVIA MARINA DOS SANTOS SILVA	185,5	2	50,0	0,0	235,5	2
116564	SILVIA MAYUMI N KINOSHITA	1145,8	8	50,0	0,0	1195,8	8
99627	SILVIA REGINA BERTIN	1470,0	9	17,0	0,0	1487,0	9
439016	SILVIA REGINA CORREA DA SILVA PALEARI	212,0	2	50,0	0,0	262,0	2
180556	SILVIA REGINA CORREA L CASSILLO	956,0	7	50,0	0,0	1006,0	7
174408	SILVIA REGINA FRANCISCO ROVENTINI	474,9	4	0,0	0,0	474,9	4
269255	SILVIA REGINA GENEROSO	702,0	5	37,0	0,0	739,0	5
498187	SILVIA REGINA VENANCIO RAMOS	27,7	1	35,0	0,0	62,7	1
223816	SILVIA RENATA MULLER	997,8	7	44,0	5,0	1046,8	7
433123	SILVIA ROCHA CONSTANCIO	408,5	3	50,0	0,0	458,5	4
488980	SILVIA RODRIGUES MENDES	253,6	2	49,0	0,0	302,6	3
490526	SILVIA RODRIGUES PEDROSO	23,8	1	50,0	0,0	73,8	1
266400	SILVIA SOUZA ELIAS DOS SANTOS	887,0	6	40,0	0,0	927,0	7
499663	SILVIA VALADAO DE BRITO FLEURY DA MATTA	15,5	1	35,0	0,0	50,5	1
444729	SILVIA VELO	181,6	2	36,5	0,0	218,1	2
456875	SILVIANE SANTANA	253,6	2	43,0	20,0	316,6	3
268488	SILVINO CARVALHO DANTAS	883,0	6	50,0	0,0	933,0	7
135380	SILVIO ANTONIO SANCHES	867,2	6	27,0	0,0	894,2	6
433514	SILVIO APARECIDO FARIAS	0,0	1	0,0	0,0	0,0	1
140740	SILVIO DE CAMARGO PINTO	1121,5	8	50,0	0,0	1171,5	8
475527	SILVIO ROGERIO GARCIA	85,8	1	50,0	0,0	135,8	1
78301	SILVIO VIEIRA DA SILVA	1634,0	9	50,0	0,0	1684,0	9
469080	SIMEIA ABE	318,7	3	48,0	0,0	366,7	3
509537	SIMEIA CRISTIANE GIMENES PINTO	0,0	1	45,6	270,0	315,6	3
436874	SIMONE ALMEIDA CARDOSO SANTOS	386,0	3	42,0	30,0	458,0	4
456883	SIMONE APARECIDA CORREA DA SILVA	149,3	1	48,0	0,0	197,3	2
449674	SIMONE APARECIDA DE CAMARGO	236,6	2	43,0	5,0	284,6	2
102741	SIMONE APARECIDA DE CASTRO THIMOTEO	1340,0	9	50,0	0,0	1390,0	9
197815	SIMONE APARECIDA DE CASTRO THIMOTEO	1339,0	9	50,0	0,0	1389,0	9
138193	SIMONE APARECIDA DE MOURA	1100,0	8	40,0	0,0	1140,0	8
522088	SIMONE APARECIDA DOS SANTOS	0,0	1	2,0	205,0	207,0	2
476167	SIMONE APARECIDA ELEUTERIO CATELLI	180,9	2	45,0	0,0	225,9	2
488041	SIMONE APARECIDA GRACIANO DA SILVA	1,2	1	32,0	0,0	33,2	1
470150	SIMONE APARECIDA LOURENCO	415,8	3	40,0	0,0	455,8	4
458835	SIMONE APARECIDA MENSATTO MOURA	321,2	3	24,3	80,0	425,5	3
458843	SIMONE APARECIDA SOARES DA SILVA	385,0	3	50,0	0,0	435,0	3
502028	SIMONE BRUM DE OLIVEIRA	189,7	2	45,0	0,0	234,7	2
473613	SIMONE BUENO DE OLIVEIRA CARVALHO	419,2	3	42,7	0,0	461,9	4
475241	SIMONE CAMPOS	75,9	1	45,5	0,0	121,4	1
513992	SIMONE CAMPOS DA ROCHA	0,0	1	33,3	100,0	133,3	1
428731	SIMONE CASTILHO SILVA	530,0	4	45,0	0,0	575,0	4
462832	SIMONE CRISTINA GASPARETO BRASIL	351,4	3	50,0	0,0	401,4	3
493126	SIMONE DA SILVA ROLIM	135,9	1	43,0	0,0	178,9	2
454996	SIMONE DE AMORIM SANCHES	558,8	4	40,0	35,0	633,8	5
429223	SIMONE DE CASSIA LOBO	552,0	4	50,0	15,0	617,0	5
509960	SIMONE DE FATIMA NUNES SANTOS	0,0	1	37,7	140,0	177,7	2
480016	SIMONE DE OLIVEIRA SANTOS	403,7	3	50,0	0,0	453,7	4
484852	SIMONE DIAS BAPTISTA MORAES	72,5	1	47,0	0,0	119,5	1
516746	SIMONE DUACEK HUBER	0,0	1	25,1	0,0	25,1	1
289710	SIMONE FERREIRA DA SILVA	870,0	6	50,0	65,0	985,0	7
267465	SIMONE LEMES MENA SEGATE	1009,0	7	49,4	0,0	1058,4	8

219010	SIMONE LIUTI ROSA	950,3	7	30,4	0,0	980,7	7
436211	SIMONE LOPES DE OLIVEIRA	283,5	2	29,5	0,0	313,0	3
403380	SIMONE MARZ CASONE GODINHO	487,0	4	50,0	10,0	547,0	4
475942	SIMONE MUNAFO TOSTES GONCALVES	300,9	3	25,0	0,0	325,9	3
483708	SIMONE MURCIA AGUILAR	174,5	2	45,0	40,0	259,5	2
507879	SIMONE NOVAES DE OLIVEIRA DAMINELLO	0,0	1	0,0	0,0	0,0	1
507887	SIMONE PEREIRA DE OLIVEIRA	0,0	1	31,8	75,0	106,8	1
494580	SIMONE PIRES DE SOUZA	311,2	3	47,5	0,0	358,7	3
494211	SIMONE PRISCILLA LUCIO MAIA	26,9	1	30,5	0,0	57,4	1
218871	SIMONE REGINA ALVES	1391,9	9	42,0	0,0	1433,9	9
206865	SIMONE RIBERA GUERRERO	1044,0	7	50,0	0,0	1094,0	8
290408	SIMONE ROBERTA GOMES DE OLIVEIRA	735,0	5	39,0	0,0	774,0	6
487614	SIMONE RODRIGUES DA COSTA	109,7	1	19,5	0,0	129,2	1
296040	SIMONE RODRIGUES DE OLIVEIRA	628,0	5	50,0	0,0	678,0	5
507895	SIMONE ROSA TAGLIAFERRO	0,0	1	45,6	200,0	245,6	2
114766	SIMONE SANT ANA	1159,9	8	50,0	0,0	1209,9	9
509510	SIMONE SANTOS DE OLIVEIRA	0,0	1	45,6	100,0	145,6	1
458851	SIMONE SILVA RAMOS TONUSSI	237,6	2	26,7	155,0	419,3	3
457480	SIMONE SIMAO SAVIOLI GOMES	481,2	4	50,0	0,0	531,2	4
499183	SIMONE STATKEVICIUS DOS SANTOS	133,8	1	50,0	210,0	393,8	3
234044	SIMONE TAVARES ROSA	791,0	6	46,0	20,0	857,0	6
406800	SIMONE TAVARES ROSA	647,5	5	46,0	0,0	693,5	5
413335	SIMONI CRISTINE GRANIZO SANTOS	717,5	5	40,0	0,0	757,5	6
499388	SIMONI FANTINI PIQUEIRA	188,4	2	50,0	80,0	318,4	3
197602	SINEIDE EUFRASIO ARRUDA	1225,0	9	50,0	0,0	1275,0	9
269298	SINEIDE EUFRASIO ARRUDA	1165,0	8	50,0	0,0	1215,0	9
459475	SINTIA CRISTIANA DO PRADO	262,1	2	50,0	100,0	412,1	3
517092	SIVALDO TABORDA DE LIMA	0,0	1	23,0	0,0	23,0	1
458860	SOFIA ELAINE RECIO FRANGUELLI	247,3	2	50,0	0,0	297,3	2
106968	SOLANGE AGAPITO ALVES	903,0	7	31,0	0,0	934,0	7
290416	SOLANGE ANA PRENHOLATTO LOPES	608,0	5	50,0	35,0	693,0	5
488602	SOLANGE APARECIDA DA SILVA BRITO	373,0	3	49,5	0,0	422,5	3
486880	SOLANGE APARECIDA DOS SANTOS NASCIMENTO	64,9	1	50,0	0,0	114,9	1
71668	SOLANGE APARECIDA GEREVINI LLAMAS	1285,8	9	50,0	0,0	1335,8	9
264490	SOLANGE CIZINO DA SILVA BARALDI	935,0	7	50,0	0,0	985,0	7
428758	SOLANGE CRISTINA CAMISA LIMA	300,0	3	50,0	0,0	350,0	3
436882	SOLANGE CRISTINA DE SA	221,2	2	40,0	0,0	261,2	2
513607	SOLANGE DE ANDRADE SANTOS	0,0	1	35,5	0,0	35,5	1
515006	SOLANGE DE CAMPOS RIBEIRO SCHMIDT	0,0	1	20,1	100,0	120,1	1
454503	SOLANGE DE CARVALHO	372,6	3	50,0	0,0	422,6	3
497164	SOLANGE DE LIMA E SILVA	25,6	1	50,0	0,0	75,6	1
112690	SOLANGE DE OLIVEIRA GAGLIOTTI SCRIPNIC	1416,0	9	34,0	0,0	1450,0	9
275824	SOLANGE DE SOUSA VIEIRA	552,9	4	50,0	0,0	602,9	5
114987	SOLANGE FATIMA DE BARROS	1301,5	9	41,5	0,0	1343,0	9
152641	SOLANGE GALATRO	997,8	7	46,0	0,0	1043,8	7
272710	SOLANGE GALATRO	780,0	6	46,0	0,0	826,0	6
493037	SOLANGE GODOI DA SILVA	121,9	1	48,0	143,0	312,9	3
195430	SOLANGE GONZALEZ AMADIO	926,0	7	50,0	0,0	976,0	7
175544	SOLANGE HELENA MARQUES DE LIMA	938,3	7	0,0	0,0	938,3	7
417470	SOLANGE MARIA IGNACIO	583,4	4	50,0	0,0	633,4	5
128414	SOLANGE MARIA LEITE ISMERIM	1105,9	8	50,0	0,0	1155,9	8
190314	SOLANGE MARIA RODRIGUES C MORAES	363,7	3	2,0	0,0	365,7	3
142859	SOLANGE MARIA THEODORO	1231,0	9	45,0	0,0	1276,0	9
274984	SOLANGE OLIVEIRA DA CRUZ SANTOS	742,5	5	50,0	25,0	817,5	6
434278	SOLANGE PEREIRA	469,5	4	50,0	0,0	519,5	4
432399	SOLANGE PEREIRA LIMA PINTO	381,7	3	49,0	45,0	475,7	4
505299	SOLANGE PIAYA MARINHO SOUZA	149,4	1	50,0	80,0	279,4	2
85200	SOLANGE RACHID DE ALMEIDA ISQUIERDO	1416,0	9	50,0	0,0	1466,0	9
401264	SOLANGE REGINA PEREIRA DO NASCIMENTO	792,5	6	50,0	0,0	842,5	6
451113	SOLANGE SARTO SABINO	227,6	2	46,0	0,0	273,6	2
478003	SOLANGE SUDARIO GUERRA	249,0	2	50,0	0,0	299,0	2
92401	SOLANGE THAME	1171,7	8	40,0	0,0	1211,7	9
475101	SOLANGE VIEIRA RODRIGUES	95,8	1	50,0	0,0	145,8	1
474997	SONIA AMABILE CAMARGO IMPERATO	166,4	2	40,0	0,0	206,4	2
515260	SONIA ANDRADE ROCHA DE ARRUDA	0,0	1	28,1	0,0	28,1	1
275000	SONIA APARECIDA DE PIZA DA SILVA	199,7	2	50,0	0,0	249,7	2
285170	SONIA CRISTINA DOS SANTOS CARVALHO	525,5	4	50,0	0,0	575,5	4
521308	SONIA DA PAZ RIBEIRO	0,0	1	6,7	0,0	6,7	1
296015	SONIA DE ASSIS BRAITE	767,0	6	50,0	0,0	817,0	6
435576	SONIA DE MORAES BONADIA	306,3	3	50,0	0,0	356,3	3
114537	SONIA DIAS REZENDE	331,1	3	49,5	0,0	380,6	3
473079	SONIA DO CARMO DIAS	42,0	1	38,0	0,0	80,0	1
275018	SONIA ELISABETH JACOB BARRIO	522,5	4	42,0	0,0	564,5	4
110612	SONIA HELENA DOS SANTOS	1581,0	9	47,0	0,0	1628,0	9
411111	SONIA LEITE ALMEIDA BRANCO	500,0	4	50,0	0,0	550,0	4
430442	SONIA LEITE ALMEIDA BRANCO	322,8	3	50,0	0,0	372,8	3
197041	SONIA MARA MACHADO	889,0	6	41,0	0,0	930,0	7
426615	SONIA MARIA CARVALHO DE SANCTIS GARCIA	570,0	4	50,0	0,0	620,0	5
417535	SONIA MARIA CARVALHO PINHO	527,5	4	50,0	105,0	682,5	5
195510	SONIA MARIA DE AQUINO MAGNUSSON	1068,0	8	50,0	0,0	1118,0	8
481071	SONIA MARIA GALDINO ROSSETTO	82,9	1	49,0	0,0	131,9	1
485379	SONIA MARIA MANETTA C DE OLIVEIRA	239,5	2	38,5	40,0	318,0	3
269301	SONIA MARIA MENDI DE CAMARGO	906,2	7	50,0	0,0	956,2	7
510527	SONIA MARIA PRUDENTE	0,0	1	40,4	140,0	180,4	2
425058	SONIA MENTONE	451,8	4	50,0	0,0	501,8	4
114600	SONIA NANCI PAES	1058,6	8	50,0	0,0	1108,6	8
454511	SONIA OLIVEIRA MACHADO	196,7	2	43,0	0,0	239,7	2
459874	SONIA PAIAO BAESSO	266,8	2	50,0	40,0	356,8	3
142980	SONIA PATRICIA COSTA SANTOS DE AGRELLA	630,3	5	0,0	0,0	630,3	5
426160	SONIA PIAYA MARINHO MUNHOS	470,0	4	47,0	0,0	517,0	4
280038	SONIA REGINA APARECIDA NASCIMENTO	983,0	7	50,0	0,0	1033,0	7
406819	SONIA REGINA APARECIDA NASCIMENTO	772,5	6	50,0	0,0	822,5	6
88595	SONIA REGINA CESARIO FERREIRA	1184,5	8	38,3	0,0	1222,8	9
271624	SONIA REGINA DOS PASSOS	596,1	4	50,0	0,0	646,1	5
489072	SONIA REGINA MARQUES LEITE	79,2	1	50,0	0,0	129,2	1
454520	SONIA REGINA SOUZA DE OLIVEIRA	324,7	3	46,0	80,0	450,7	4
521227	SONIA RODRIGUES DE CAMPOS CELESTINO	0,0	1	6,7	0,0	6,7	1
103403	SORAIA APARECIDA APRIMO FERREIRA UNO	1346,0	9	48,0	0,0	1394,0	9
423470	SORAIA APARECIDA PRADO VIEIRA	517,0	4	50,0	0,0	567,0	4
517513	SORAIA CRISTIANE DA SILVA	0,0	1	0,0	0,0	0,0	1
173819	SORAIA RODRIGUES DE OLIVEIRA	922,0	7	50,0	0,0	972,0	7
411391	SORAYA DOMINGUES CRAVO NOGUEIRA BASTOS	531,3	4	50,0	167,0	748,3	5
470495	SORAYA FERREIRA ZANOTELLI	107,9	1	50,0	0,0	157,9	2
500319	SORAYA VIEIRA TELLES TEIXEIRA	127,8	1	50,0	0,0	177,8	2
517386	STEFANI CRISTINE ALMEIDA SANT ANNA	0,0	1	20,6	320,0	340,6	3
488025	STEFANI PEREIRA DELIS	191,3	2	50,0	185,0	426,3	3
401191	STELLA GOMES SANT ANA	241,2	2	8,2	0,0	249,4	2
413440	STELLA MARIS HELOISA SANTOS BUENO	445,5	3	50,0	0,0	495,5	4
470843	STELLA MARIS WOLF DE TOLEDO	290,6	2	50,0	0,0	340,6	3
468270	STEPHANIE BERNARDO DE LIMA BUENO	87,7	1	50,0	0,0	137,7	1
434286	SUE ELLEN ZANATELI SILVA	309,5	3	50,0	195,0	554,5	4
437587	SUEJANE SAO COLOMBO	225,0	2	50,0	0,0	275,0	2
439024	SUELEN GALDINO DA SILVA	415,0	3	35,5	0,0	450,5	4
467362	SUELI AGUERA LOPES TURINI	120,7	1	28,9	0,0	149,6	1
269000	SUELI ALVES ANSELMO DA SILVA	455,0	4	0,0	140,0	595,0	4
502036	SUELI APARECIDA DA SILVA	136,6	1	50,0	0,0	186,6	2
124915	SUELI APARECIDA DE O LOPES	490,6	4	0,0	0,0	490,6	4
508867	SUELI APARECIDA FORTINI	0,0	1	5,0	145,0	150,0	2
218944	SUELI APARECIDA LAMBIAZZI	962,3	7	50,0	0,0	1012,3	7
173274	SUELI APARECIDA LEME DE OLIVEIRA	743,5	5	50,0	0,0	793,5	6
455003	SUELI APARECIDA RODRIGUES FERREIRA	341,1	3	36,5	10,0	387,6	3
203181	SUELI APARECIDA RODRIGUES SODRE	907,0	7	50,0	18,0	975,0	7
56693	SUELI APARECIDA TORTELLO LOPES CAMARGO	1417,5	9	50,0	0,0	1467,5	9
437595	SUELI BATISTA LOPES	435,5	3	50,0	0,0	485,5	4
509200	SUELI BERENICE MALDONADO RODRIGUES	0,0	1	0,0	0,0	0,0	1
273295	SUELI BERNADETE DEMASTRE PRESTES	857,0	6	19,5	0,0	876,5	6
437609	SUELI CALLEJA SEWAYBRICKER	307,5	3	49,0	0,0	356,5	3
403445	SUELI DA COSTA OLIVEIRA	337,1	3	23,0	0,0	360,1	3
116084	SUELI DE ALMEIDA MAXIMIANO PEREIRA	645,0	5	9,0	0,0	654,0	5
490607	SUELI DE FATIMA PRENHOLATTO SILVA	146,3	1	42,0	0,0	188,3	2
491530	SUELI DE OLIVEIRA SANTOS	295,8	2	50,0	0,0	345,8	3
442041	SUELI DE SOUZA	201,2	2	50,0	0,0	251,2	2
479379	SUELI DOS SANTOS	87,3	1	45,0	0,0	132,3	1
521847	SUELI FONCECA ROSA SILVA	0,0	1	3,8	205,0	208,8	2
432330	SUELI GONZAGA DE CAMARGO SILVA	538,7	4	46,0	0,0	584,7	4
59960	SUELI LOPES PIRES MELLO	1511,0	9	35,0	0,0	1546,0	9
101656	SUELI MARCIA FRANCA PAIFFER	1251,0	9	50,0	0,0	1301,0	9
451121	SUELI MARIA REIS	425,0	3	50,0	0,0	475,0	4
472773	SUELI MARIA RIBEIRO	123,1	1	50,0	0,0	173,1	2
194883	SUELI MARIANO PIRES DE ALMEIDA	718,4	5	50,0	0,0	768,4	6
86363	SUELI NOGUEIRA	1353,0	9	47,5	0,0	1400,5	9
455011	SUELI PEREIRA ALVES MORAES	287,5	2	50,0	0,0	337,5	3
106488	SUELI SANCHES GONCALVES	1128,0	8	50,0	35,0	1213,0	9
275042	SUELI SANTA ROSA FERRAZ BERTIN	621,3	5	4,6	0,0	625,9	5
275050	SUELI VIEIRA ALVES DE CAMPOS ORSETTI	252,6	2	23,0	0,0	275,6	2
463200	SUELI VISCAINO VERMELHO NUNES	135,6	1	5,5	0,0	141,1	1
265683	SUELI VITORINO DE SOUZA	985,0	7	50,0	0,0	1035,0	7
473109	SUELY APARECIDA DOS SANTOS	106,3	1	50,0	100,0	256,3	2
275069	SUELY RIBEIRO QUINTILIANO	583,5	4	36,0	15,0	634,5	5
225037	SUELY TEREZINHA DAS GRACAS MONTEIRO	600,9	5	50,0	0,0	650,9	5
485000	SUEMIA DE FATIMA MOREIRA	67,5	1	21,3	0,0	88,8	1
488580	SULAMITA EUGENIA DE CAMARGO	126,3	1	50,0	140,0	316,3	3
199559	SUSANA GONCALVES DIAS	1067,5	8	50,0	0,0	1117,5	8
198749	SUSANA MARTINS DE OLIVEIRA PINTO	1265,0	9	29,0	0,0	1294,0	9
428774	SUSETE VALERIA MARTINS TOZI VIEIRA SILVA	366,1	3	0,0	0,0	366,1	3
488483	SUSI ROSA DA COSTA	202,2	2	50,0	0,0	252,2	2
521405	SUSIE ARLETE APARECIDA PEREIRA	0,0	1	5,9	0,0	5,9	1
512716	SUZANA APARECIDA DE OLIVEIRA DOMINGUES	0,0	1	33,9	100,0	133,9	1
478372	SUZANA APARECIDA GUBANI	48,2	1	31,5	0,0	79,7	1
144681	SUZANA CESAR DA SILVA	811,0	6	22,0	75,0	908,0	7
472544	SUZANA CONCEICAO DE OLIVEIRA DA SILVA	136,7	1	50,0	65,0	251,7	2
466978	SUZANA VALERIA BOIAN DE CAMARGO	299,9	2	50,0	0,0	349,9	3
502044	SUZELI MARIA DA SILVA	18,1	1	45,0	0,0	63,1	1
428782	SUZETE DE AZEVEDO	237,7	2	39,0	75,0	351,7	3
515243	SUZETE DE OLIVEIRA FACONI	0,0	1	16,9	0,0	16,9	1
403607	SYLVIA CRISTINA DA SILVA	213,0	2	0,0	0,0	213,0	2
516932	SYLVIA LETICIA DE SOUSA TAIRA	0,0	1	4,9	0,0	4,9	1
504624	SYLVIO DE PONTES LIMA FILHO	338,8	3	50,0	0,0	388,8	3
93947	SYLVIO LUIZ BONI VALENTE	1339,0	9	50,0	0,0	1389,0	9
521782	TACIANA PIRES LOPES PINTO	0,0	1	4,0	0,0	4,0	1
470711	TACIO EDUARDO PEREIRA	411,7	3	40,0	0,0	451,7	4
492944	TAIS CRISTINA KLAROSK	56,9	1	17,0	0,0	73,9	1
454538	TAIS DE ARAUJO	424,2	3	50,0	0,0	474,2	4
429231	TAIS FABIANA DE OLIVEIRA	234,8	2	50,0	0,0	284,8	2
491930	TAIS MARIA FERREIRA MUNIZ ANDRE	162,9	2	49,0	0,0	211,9	2
437617	TAIS PEREIRA EID	435,0	3	50,0	0,0	485,0	4
451148	TAIS VANESSA DE ARAUJO PONTES LEME	351,6	3	36,0	0,0	387,6	3
490550	TAIZA ADRIAO DA CRUZ	251,8	2	50,0	10,0	311,8	3
411235	TAKAKO NAKANO OLIVEIRA	742,0	5	45,0	0,0	787,0	6
509502	TAKEO GUSHIKEN	0,0	1	45,6	10,0	55,6	1
421010	TALINE LIBANIO DA CRUZ	716,0	5	0,7	0,0	716,7	5
496893	TALITA ANTUNES DA SILVA	34,6	1	50,0	0,0	84,6	1
480750	TALITA CRISTINA DE MORAES	116,4	1	40,0	0,0	156,4	2
514158	TALITA DE CAMPOS MORAES	0,0	1	33,3	180,0	213,3	2
515197	TALITA DOS REIS MIRA NICOLETTI	0,0	1	20,1	0,0	20,1	1
493290	TALITA FERNANDES CORREA RIBEIRO	282,9	2	50,0	75,0	407,9	3
276057	TALITA KAWANO	816,9	6	47,0	0,0	863,9	6
494815	TALITA MARIS VIANA MELICCHIO	189,5	2	26,0	0,0	215,5	2
443692	TALITA ROLIM RIBEIRO	510,8	4	50,0	0,0	560,8	4
515138	TALITA TOMAZ TEIXEIRA EMIDIO	0,0	1	27,1	0,0	27,1	1
500335	TAMARA ANTUNES DO AMARAL PACHECO	119,4	1	50,0	0,0	169,4	2
447671	TAMARA CAROLINA DE CAMARGO	518,4	4	40,0	0,0	558,4	4
491778	TAMIRA LUCIANA SILVEIRA MIRANDA	25,6	1	50,0	0,0	75,6	1
488874	TAMIRIS APARECIDA DA SILVA	57,1	1	43,0	100,0	200,1	2
446616	TAMIRIS RODRIGUES	525,2	4	34,5	0,0	559,7	4
493916	TANEA REGINA FRAGOSO DIAS	149,1	1	49,0	40,0	238,1	2
138517	TANIA AP PEREIRA MACHADO	352,5	3	0,0	0,0	352,5	3
195456	TANIA APARECIDA ALVES BUENO	1053,6	8	38,0	0,0	1091,6	8
482108	TANIA APARECIDA DIAS DA SILVA	178,4	2	49,7	110,0	338,1	3
445865	TANIA APARECIDA MARTINS DE OLIVEIRA	344,3	3	45,5	40,0	429,8	3
264164	TANIA CRISTINA GONCALVES CHIAVEGATTI	613,1	5	40,0	0,0	653,1	5
80748	TANIA CRISTINA HURTADO MIELI	1236,0	9	50,0	0,0	1286,0	9
435584	TANIA CRISTINA PASSARO MENK	389,3	3	50,0	73,0	512,3	4
521383	TANIA DANIELE LEAL NEVES	0,0	1	3,1	100,0	103,1	1
287350	TANIA DE LOURDES RAIZARO PUGA	814,5	6	36,0	0,0	850,5	6
442076	TANIA FREITAS DE OLIVEIRA	390,8	3	41,5	60,0	492,3	4
151912	TANIA GENTILE BORTOLIN	1240,5	9	40,0	0,0	1280,5	9
291064	TANIA GONCALVES	174,5	2	50,0	55,0	279,5	2
125040	TANIA MARA ACUIO ARTMANN	1022,0	7	0,0	0,0	1022,0	7
406827	TANIA MARA BONENTE	673,5	5	44,0	0,0	717,5	5
484941	TANIA MARA DA CRUZ TONET	376,5	3	46,0	0,0	422,5	3
520107	TANIA MARA DA MATA	0,0	1	10,7	48,0	58,7	1
475764	TANIA MARA FORTES MARTINS	87,6	1	50,0	0,0	137,6	1
140864	TANIA MARA MARCAL FERREIRA	1284,1	9	0,0	0,0	1284,1	9
416997	TANIA MARA PEDRETTI SILVA	490,0	4	44,0	0,0	534,0	4
130109	TANIA MARIA BORGHI	1192,0	8	40,0	0,0	1232,0	9
223018	TANIA MARIA BORGHI	968,0	7	39,0	0,0	1007,0	7
470223	TANIA MARIA DE PAULA PEDROSO	114,1	1	50,0	0,0	164,1	2
457260	TANIA MARIA GRANDINI CARES	490,3	4	50,0	0,0	540,3	4
416954	TANIA OLIVEIRA DA SILVA FERREIRA	733,1	5	50,0	0,0	783,1	6
245720	TANIA PAES UANO	711,0	5	0,0	0,0	711,0	5
500343	TANIA PIRES DOMINGUES PEREIRA	27,8	1	50,0	5,0	82,8	1
196665	TANIA REGINA CASERTA	730,7	5	0,0	0,0	730,7	5
214108	TANIA REGINA DE OL DOS SANTOS	788,0	6	37,0	0,0	825,0	6
503377	TANIA REGINA FERREIRA BASTOS	19,0	1	27,5	5,0	51,5	1
469470	TANIA REGINA GALVAN LEITE	176,7	2	50,0	0,0	226,7	2
489099	TANIA REGINA GONCALVES NUNO PEREIRA	304,2	3	50,0	70,0	424,2	3
522037	TANIA REGINA RODRIGUES DA SILVA	0,0	1	2,0	0,0	2,0	1
445415	TANIA REGINA SILVA FARIAS	540,8	4	50,0	0,0	590,8	4
143421	TANIA VALENTINA MIGUEL LAINO M DA SILVA	1455,0	9	50,0	0,0	1505,0	9
503229	TARCISIO TADEU PERICO	2,0	1	0,0	0,0	2,0	1
521642	TARCISIO TADEU POSTINICOFF PERICO	0,0	1	4,0	30,0	34,0	1
413505	TATCHIA PUERTAS GARCIA	642,1	5	50,0	43,0	735,1	5
466552	TATIANA CRIADO	272,5	2	46,0	10,0	328,5	3
470517	TATIANA DE CARVALHO GOMILA LINARDI	275,8	2	49,0	0,0	324,8	3
442084	TATIANA DE MEO GOMES DA CRUZ	264,3	2	50,0	0,0	314,3	3
508980	TATIANA DE SOUZA	0,0	1	43,7	135,0	178,7	2
264709	TATIANA FACCHINETTE CARDOSO	961,1	7	39,0	0,0	1000,1	7
266086	TATIANA FRANCO DE CAMARGO	997,0	7	43,0	0,0	1040,0	7
511930	TATIANA GOMES DE AZEVEDO	0,0	1	31,4	135,0	166,4	2
413084	TATIANA NOGUEIRA DA GAMA	737,3	5	50,0	0,0	787,3	6
277614	TATIANA OKAZAKI	679,2	5	50,0	0,0	729,2	5
427280	TATIANA PEREIRA ROSA JACINTHO	542,2	4	50,0	0,0	592,2	4
432380	TATIANA RACHEL ZAMBONI RIBEIRO	390,0	3	50,0	0,0	440,0	3
424264	TATIANE ALBANEZI DE SOUZA	600,0	5	47,5	0,0	647,5	5
436890	TATIANE AMELIA DOS SANTOS	450,0	4	40,0	15,0	505,0	4
462840	TATIANE APARECIDA DA SILVA	256,9	2	50,0	120,0	426,9	3
513011	TATIANE APARECIDA GOMES MARCHETTI TIBURC	0,0	1	37,4	0,0	37,4	1
485271	TATIANE BATISTA DE JESUS MOME	204,2	2	47,5	40,0	291,7	2
497610	TATIANE CALDANA	173,3	2	50,0	0,0	223,3	2
505140	TATIANE CAMILA DA SILVA MATAVELLI	51,3	1	50,0	70,0	171,3	2
509286	TATIANE CRISTINA DE OLIVEIRA	0,0	1	37,1	100,0	137,1	1
435509	TATIANE CRISTINE DE ALMEIDA COSTA	472,3	4	39,0	0,0	511,3	4
487134	TATIANE CRISTINY DE JESUS F S FLORES	44,2	1	37,0	0,0	81,2	1
481632	TATIANE DA SILVA RIBEIRO	146,1	1	48,0	10,0	204,1	2
512392	TATIANE DE ALMEIDA MARTINS	0,0	1	30,9	100,0	130,9	1
502052	TATIANE DE CARVALHO	26,6	1	50,0	75,0	151,6	2
472633	TATIANE DE FATIMA MARTINS DA SILVA	34,3	1	17,0	0,0	51,3	1
494092	TATIANE DE OLIVEIRA LIMA FARIA	44,1	1	50,0	0,0	94,1	1
490461	TATIANE FERNANDES SILVA	182,3	2	50,0	35,0	267,3	2
500351	TATIANE FERRARI PEREIRA	18,8	1	41,0	15,0	74,8	1
472323	TATIANE FRANCINE SOUTO CARVALHO	101,7	1	37,0	0,0	138,7	1
280267	TATIANE JUSTINO DE OLIVEIRA SOARES	699,4	5	43,0	0,0	742,4	5
520042	TATIANE MARIA ABREU	0,0	1	10,7	53,0	63,7	1

498322	TATIANE ROBERTA DOS SANTOS CARLOS	254,2	2	45,5	40,0	339,7	3
491808	TATIANE RODRIGUES FRANCA	43,9	1	50,0	100,0	193,9	2
475594	TATIANE SANCHEZ DE ALALIBERA	171,9	2	46,0	0,0	217,9	2
428790	TATIANE TRINDADE DA SILVA RUSSI	397,0	3	47,0	75,0	519,0	4
449810	TATIANE VELOSO DE OLIVEIRA ROCHA	259,1	2	50,0	0,0	309,1	3
504861	TAUA FORTES VEIGA FERRAZ SANTOS	61,3	1	50,0	275,0	386,3	3
89010	TELMA APARECIDA DURAO MENDES	1191,6	8	22,0	0,0	1213,6	9
203688	TELMA APARECIDA TOME	852,5	6	0,0	0,0	852,5	6
505256	TELMA CRISTIANE SAMPAIO	141,9	1	18,0	5,0	164,9	2
459483	TELMA CRISTINA DE CAMARGO GODOY	307,4	3	45,0	0,0	352,4	3
456670	TELMA CRISTINA DOS SANTOS M DE ARRUDA	344,8	3	28,0	0,0	372,8	3
279994	TELMA CRISTINA JAMPIETRI	900,0	7	50,0	15,0	965,0	7
520875	TELMA MARIA DA COSTA	0,0	1	7,8	0,0	7,8	1
140848	TELMA REGINA ARAUJO SANCHES	1774,0	9	33,0	0,0	1807,0	9
516665	TELMA RODRIGUES OTTANI	0,0	1	26,9	60,0	86,9	1
478496	TELMA ROSALINA ALVES	279,0	2	50,0	55,0	384,0	3
453752	TELMO CARLOS FELICIO DE ALMEIDA	511,5	4	49,4	0,0	560,9	4
142255	TELSSON MARTINS	831,7	6	50,0	0,0	881,7	6
465963	TENESSI PORCEL DOS SANTOS	712,5	5	41,3	0,0	753,8	6
289736	TERESA CRISTINA DE MORAES ZANETTE	735,5	5	45,0	20,0	800,5	6
505760	TERESINHA DE JESUS FRAGOSO ALMEIDA	135,4	1	50,0	30,0	215,4	2
245712	TERESINHA DE JESUS MARTINS	815,0	6	50,0	0,0	865,0	6
116513	TEREZA CRUZ DE OLIVEIRA	1476,5	9	50,0	0,0	1526,5	9
291056	TEREZA CUSTODIO MACHADO	585,0	4	13,6	0,0	598,6	4
455879	TEREZA DE JESUS AP ROSA REBELO DA SILVA	502,1	4	50,0	0,0	552,1	4
138380	TEREZA LOPES DE OLIVEIRA	821,0	6	50,0	0,0	871,0	6
478925	TEREZINHA AMARAL ROSA	91,9	1	50,0	40,0	181,9	2
264520	TEREZINHA APARECIDA NASCIMENTO RIBEIRO	865,7	6	50,0	0,0	915,7	7
290440	TEREZINHA BUENO RODRIGUES	523,5	4	36,0	40,0	599,5	4
175200	TEREZINHA DE JESUS OLIVEIRA PAULA	906,5	7	50,0	0,0	956,5	7
486294	TEREZINHA DE MORAES	38,1	1	6,4	0,0	44,5	1
92614	TEREZINHA DO ESPIRITO S D OLIVEIRA	848,5	6	23,0	0,0	871,5	6
471149	TEREZINHA ELI DE OLIVEIRA ROSA	271,7	2	50,0	0,0	321,7	3
509359	TEREZINHA MITHIE MATSUO	0,0	1	43,7	20,0	63,7	1
488840	THABATA CRISTINA SILVEIRA ROSA	374,2	3	50,0	0,0	424,2	3
474326	THABATA ZAMBOLI FONTANA	271,7	2	50,0	127,0	448,7	3
459661	THABITA PRINCE VELOSO DE OLIVEIRA	585,0	4	36,0	15,0	636,0	5
496150	THAIS BUENO DE OLIVEIRA	37,4	1	50,0	185,0	272,4	2
513941	THAIS CRISTINA DE SOUZA	0,0	1	33,3	0,0	33,3	1
449704	THAIS CRISTINA SILVA ALVES	189,7	2	45,0	0,0	234,7	2
497008	THAIS CRISTINE MAGOGA	305,5	3	50,0	0,0	355,5	3
468792	THAIS DE ALMEIDA LIMA	268,6	2	46,0	0,0	314,6	3
465505	THAIS DE SOUZA FERREIRA CARVALHO	292,5	2	40,0	45,0	377,5	3
474156	THAIS ELEONORA MADEIRA BUTI	208,2	2	40,0	45,0	293,2	2
486944	THAIS FERNANDA LATANCE RODRIGUES	51,8	1	47,0	0,0	98,8	1
264199	THAIS GAZONATTO BRENGA	880,0	6	50,0	0,0	930,0	7
422997	THAIS HELENA DE CAMPOS	504,2	4	50,0	5,0	559,2	4
451130	THAIS HELENA DE OLIVEIRA MORAES	374,4	3	50,0	0,0	424,4	3
509057	THAIS HELENA GONZAGA	0,0	1	10,5	0,0	10,5	1
427298	THAIS HELENA NEVES DE MELLO	470,5	4	43,5	0,0	514,0	4
473095	THAIS IAFELIX	87,1	1	17,8	0,0	104,9	1
517084	THAIS KARINA DIAS RODRIGUES LARA	0,0	1	18,4	200,0	218,4	2
482566	THAIS LUIZE CALDANA	217,7	2	15,0	40,0	272,7	2
481497	THAIS MARIA DOS SANTOS PIZZO LEMOS	388,4	3	50,0	15,0	453,4	4
517335	THAIS MOLINARI FERRARESI	0,0	1	18,4	240,0	258,4	2
509723	THAIS MOREIRA SILVA	0,0	1	41,7	310,0	351,7	3
493150	THAIS NOBRE GARCIA FRANCA	256,9	2	37,5	65,0	359,4	3
522045	THAIS PROENCA AZEVEDO	0,0	1	2,0	105,0	107,0	1
520999	THAIS ROBERTA DE CAMPOS VIEIRA	0,0	1	5,4	105,0	110,4	1
476205	THAIS RODRIGUES DE BRITO	359,9	3	0,0	0,0	359,9	3
478399	THAIS ROSA DO NASCIMENTO	104,8	1	47,0	3,0	154,8	2
428820	THAIS STEFANELLI SILVA	353,0	3	12,0	0,0	365,0	3
488076	THALITA CAROLINE DA SILVA	121,3	1	42,0	0,0	163,3	2
484879	THALITA LEILA DE CASTRO	147,5	1	39,0	0,0	186,5	2
446799	THANISY ANDRESSA SANTOS SOUZA	203,8	2	50,0	170,0	423,8	3
485085	THELMA ANTUNES FERREIRA	273,5	2	26,7	10,0	310,2	3
516657	THIAGO AUGUSTO PEDROSO DE LARA	0,0	1	10,3	170,0	180,3	2
443706	THIAGO BUENO RODRIGUES	370,8	3	50,0	0,0	420,8	3
268224	THIAGO DE MELO MARTINS	916,0	7	50,0	0,0	966,0	7
514557	THIAGO DE SOUZA	0,0	1	14,9	100,0	114,9	1
500360	THIAGO DIAS POSS	0,0	1	32,0	0,0	32,0	1
514867	THIAGO FELIPE RIBEIRO	0,0	1	33,2	0,0	33,2	1
461011	THIAGO HENRIQUE DA SILVA MELLO	137,9	1	40,0	0,0	177,9	2
518455	THIAGO HONDA PIZZO KAKIUCHI	0,0	1	15,7	0,0	15,7	1
509111	THIAGO JOSE VILLATTA ARRUDA	0,0	1	43,7	145,0	188,7	2
469179	THIAGO MARTINS DE OLIVEIRA	436,7	3	50,0	0,0	486,7	4
503539	THIAGO PEDRO PINTO	299,2	2	10,1	40,0	349,3	3
504462	THIAGO RODRIGO MARCHI	18,5	1	34,0	100,0	152,5	2
190977	THYRSO RAMOS FILHO	877,5	6	50,0	0,0	927,5	7
520883	TIAGO APARECIDO DE SOUZA	0,0	1	7,8	105,0	112,8	1
512260	TIAGO CASTANHO ALBERTI SOARES	0,0	1	30,9	0,0	30,9	1
479786	TIAGO DA GUIA OLIVEIRA	409,7	3	50,0	0,0	459,7	4
442130	TIAGO DE JESUS ANTUNES CORREA	346,8	3	50,0	10,0	406,8	3
470525	TIAGO GAZONATTO BRENGA	374,7	3	50,0	36,0	460,7	4
469683	TIAGO HENRIQUE MARCELINO	159,5	2	16,0	0,0	175,5	2
286265	TIAGO MARCELO FURTADO	956,0	7	47,0	0,0	1003,0	7
481659	TIAGO MARQUES PEDROSO	64,1	1	50,0	0,0	114,1	1
448422	TIAGO PEDRO CORREA	189,6	2	40,0	0,0	229,6	2
459688	TIAGO TADEU TORRES	132,6	1	40,0	0,0	172,6	2
502931	TICIANE RAFAELA OTO	24,6	1	0,0	0,0	24,6	1
422920	TOKIO TAKAMUNE	435,0	3	50,0	0,0	485,0	4
501021	TOMAS APARECIDO VIEIRA	27,3	1	50,0	0,0	77,3	1
502060	TSUYAKO NAMBA TAGUTI IDE	26,6	1	50,0	5,0	81,6	1
519583	TUFIK CHARABE	0,0	1	11,9	0,0	11,9	1
428839	TULLY VICENTIM DE ALMEIDA	249,0	2	45,0	0,0	294,0	2
84344	UAIRES CLAITON MARSAL TELLES	1370,0	9	50,0	0,0	1420,0	9
221953	UBERTO MARDEN BAIA SALES	452,0	4	50,0	0,0	502,0	4
446624	UBIRACI LAGE BRANDAO JUNIOR	514,3	4	40,0	0,0	554,3	4
518501	UBIRAJARA DE GOES	0,0	1	16,4	170,0	186,4	2
517106	UBIRAJARA RODRIGUES PEREIRA	0,0	1	23,0	110,0	133,0	1
513461	UBIRATAN REIS DE OLIVEIRA	0,0	1	35,5	40,0	75,5	1
472641	UERINTON DE PAULA ANTUNES	119,7	1	50,0	0,0	169,7	2
502184	UERINTON DE PAULA ANTUNES	20,7	1	47,0	0,0	67,7	1
433255	UIARA ALINE DE OLIVEIRA KAIZER	529,6	4	40,0	0,0	569,6	4
97837	ULISSES DE OLIVEIRA LOUSADA	1008,4	7	50,0	0,0	1058,4	8
432860	ULISSES DEL NERO	548,2	4	50,0	0,0	598,2	4
234206	ULISSIARA CATARINA C PAULINI	384,5	3	0,0	0,0	384,5	3
522231	URSULA ELISA DA ROSA	0,0	1	2,0	320,0	322,0	3
75809	URSULA JACINTO MEDEIROS	1302,9	9	38,0	0,0	1340,9	9
502079	UZIEL SANTOS DA SILVA	140,0	1	0,0	40,0	180,0	2
513585	VAGNER BRAZAO AVENA	0,0	1	35,5	5,0	40,5	1
513100	VAGNER CORREIA SOUTO	0,0	1	30,0	130,0	160,0	2
521235	VAGNER FERNANDO RAMOS BUENO	0,0	1	6,5	0,0	6,5	1
265446	VAGNER GUERRERO RINALDO	834,0	6	50,0	0,0	884,0	6
450613	VAGNER VIEIRA DA SILVA	225,9	2	0,0	0,0	225,9	2
120197	VALCENIR BENTO PEREIRA	645,0	5	40,0	0,0	685,0	5
487738	VALDA SEBASTIANA DE SOUZA COSTA	140,7	1	50,0	35,0	225,7	2
510560	VALDECI DA SILVA MATIAS PORTO	0,0	1	40,4	0,0	40,4	1
95095	VALDECIR MESSIAS DE OLIVEIRA	1185,0	8	45,0	0,0	1230,0	9
263451	VALDECIR RODRIGUES	847,5	6	50,0	0,0	897,5	6
511957	VALDEIR SANTANA NAMEDIO	0,0	1	39,5	120,0	159,5	2
505159	VALDELICE CRISTIANE LEITE FUSCO	154,4	2	50,0	40,0	244,4	2
90620	VALDEMIR BUENO	670,0	5	0,0	0,0	670,0	5
151050	VALDEMIR LOPES GASQUES	819,0	6	40,5	0,0	859,5	6
494548	VALDERES CANDIDO FORTES DA SILVA	41,2	1	50,0	5,0	96,2	1
491794	VALDEREZ ELISABETE CAMARGO	242,9	2	49,0	0,0	291,9	2
82031	VALDEREZ LUCI M VIEIRA SOARES	1489,0	9	50,0	0,0	1539,0	9
262765	VALDETE SUELI DE OLIVEIRA	764,5	6	50,0	0,0	814,5	6
173150	VALDICE APARECIDA DOS SANTOS DE FRANCA	776,7	6	50,0	0,0	826,7	6
435398	VALDILENE QUEIROZ DE FREITAS	148,7	1	20,0	170,0	338,7	3
122475	VALDINEI APARECIDO CASTRO	1473,0	9	48,0	0,0	1521,0	9
170011	VALDINEI FERNANDES PINTO	790,0	6	50,0	0,0	840,0	6
262480	VALDINEIA APARECIDA MACIEL MURARO	671,0	5	40,0	0,0	711,0	5
442963	VALDINEIA APARECIDA PICCIN DE LIMA	361,8	3	50,0	0,0	411,8	3
290459	VALDINEIA CASTANHO JOCHI	979,0	7	47,0	0,0	1026,0	7
93700	VALDIR AURELIANO	937,0	7	50,0	0,0	987,0	7
106763	VALDIR DO CARMO SILVA BUENO	890,0	6	50,0	0,0	940,0	7
119040	VALDIR FLORENZANO GONCALVES	1080,0	8	50,0	0,0	1130,0	8
141240	VALDIR PRESTES FURQUIM	1263,0	9	31,5	0,0	1294,5	9
90190	VALDIR RIBEIRO II	1077,0	8	50,0	0,0	1127,0	8
70700	VALDIR ROBERTO LANDULPHO	1223,0	9	50,0	0,0	1273,0	9
124028	VALDIR ROCHA	960,0	7	50,0	0,0	1010,0	7
457502	VALDIRENE AP NICOLAU NOBREGA ANTUNES	401,7	3	50,0	0,0	451,7	4
402376	VALDIRENE APARECIDA CHRISTOVAO CARDOSO	705,0	5	50,0	0,0	755,0	6
195545	VALDIRENE DARRIBA CRUZ SANCHETTA	1265,0	9	50,0	0,0	1315,0	9
453779	VALDIRENE DE OLIVEIRA GATTAZ	338,1	3	34,5	0,0	372,6	3
515103	VALDIRENE DE OLIVEIRA SANTOS	0,0	1	31,7	235,0	266,7	2
137260	VALDIRENE LUCIANE RODRIGUES	909,4	7	50,0	0,0	959,4	7
444753	VALDIRENE MARCOLINO DE GOES	317,7	3	31,0	0,0	348,7	3
515693	VALDIRENE ROSA DE SOUZA	0,0	1	14,5	0,0	14,5	1
476230	VALDIRENE ROSO FERREIRA	52,0	1	19,2	0,0	71,2	1
120499	VALDUGI URSULINO DA MOTTA	930,0	7	50,0	0,0	980,0	7
140112	VALENTIM ALVES RODRIGUES NETO	1210,0	9	50,0	0,0	1260,0	9
514948	VALERIA ALESSANDRA ASSAF DE ARRUDA	0,0	1	33,2	10,0	43,2	1
509490	VALERIA ALVES SORIA	0,0	1	18,9	40,0	58,9	1
280119	VALERIA BALDO PAVLICEK	627,2	5	49,0	40,0	716,2	5
273600	VALERIA CARDOZO	521,8	4	18,5	0,0	540,3	4
514239	VALERIA CHAVES SILVA	0,0	1	30,0	118,0	148,0	1
494700	VALERIA COELHO GIL ANTONIO	91,0	1	50,0	270,0	411,0	3
516312	VALERIA CRISTINA ALVARES DE OLIVEIRA SOU	0,0	1	21,3	140,0	161,3	2
458894	VALERIA CRISTINA CARNEIRO T DE OLIVEIRA	268,7	2	50,0	0,0	318,7	3
448988	VALERIA CRISTINA PRESTES DE ALMEIDA	413,3	3	49,5	110,0	572,8	4
132853	VALERIA CRISTINA RAMIRES MIGUEL BERTI	1176,0	8	38,0	0,0	1214,0	9
411634	VALERIA DE FATIMA RODRIGUES BASO	675,0	5	40,0	0,0	715,0	5
486316	VALERIA DE LIMA RIBEIRO	101,7	1	50,0	95,0	246,7	2
479298	VALERIA DO PRADO FERNANDEZ	88,3	1	39,0	0,0	127,3	1
173045	VALERIA FRANCA DE OL PAULA	674,6	5	48,0	0,0	722,6	5
462867	VALERIA GARBULHA	405,9	3	40,0	0,0	445,9	3
472307	VALERIA MENDES DE QUEIROZ	108,1	1	50,0	5,0	163,1	2
291536	VALERIA MIRANDA DUARTE	736,1	5	50,0	65,0	851,1	6
496907	VALERIA MORENO PINTO	34,6	1	50,0	0,0	84,6	1
520530	VALERIA NASTRI	0,0	1	6,0	170,0	176,0	2
461020	VALERIA PEIXOTO NOGUEIRA	247,4	2	40,0	5,0	292,4	2
462891	VALERIA PELLETTI OCANA VIDA	159,4	2	50,0	0,0	209,4	2
296058	VALERIA REGINA LOPES	471,5	4	50,0	0,0	521,5	4
451156	VALERIA REGINA LOPES	182,8	2	50,0	0,0	232,8	2
492421	VALERIA REGINA LOURENZETTI DE SA	176,9	2	50,0	140,0	366,9	3
510853	VALERIA RODRIGUES DO NASCIMENTO	0,0	1	39,6	80,0	119,6	1
517173	VALERIA RODRIGUES GONCALVES COSTA	0,0	1	19,6	0,0	19,6	1
514883	VALERIA SALOMONI CARDOSO	0,0	1	33,2	230,0	263,2	2
516347	VALERIA TEIXEIRA CUCHERA DA SILVA	0,0	1	2,8	100,0	102,8	1
222984	VALERIA VASCONCELOS MOTA	1101,0	8	46,0	0,0	1147,0	8
454554	VALERIA VIEIRA DE SIQUEIRA RIBEIRO	251,3	2	42,0	0,0	293,3	2
87637	VALERIA ZACCARIOTTO LATORRE	1262,5	9	40,0	0,0	1302,5	9
517505	VALERIO SPARTACO DE ALMEIDA	0,0	1	20,9	170,0	190,9	2
473885	VALMIR ANTONIO DA VEIGA	413,8	3	40,0	0,0	453,8	4
150746	VALMIR DA SILVA GAMBARY	150,0	2	0,0	0,0	150,0	2
173851	VALMIR FURLAN	773,0	6	50,0	0,0	823,0	6
485190	VALMIR LEME	159,0	2	44,0	10,0	213,0	2
140902	VALNODIR LEITE GUIMARAES	1090,4	8	50,0	0,0	1140,4	8
208574	VALQUIRIA AP NICOLAU NOBREGA	1431,0	9	50,0	0,0	1481,0	9
433751	VALQUIRIA APARECIDA DE LUCCA PALAGI	182,4	2	28,0	0,0	210,4	2
527500	VALQUIRIA BERNARDO DA SILVA CONCEICAO	249,8	2	50,0	0,0	299,8	2
479875	VALQUIRIA DO CARMO MONTEIRO	277,2	2	40,0	0,0	317,2	3
268550	VALQUIRIA DOMINGUES DA SILVA OLI	646,0	5	0,0	0,0	646,0	5
84557	VALQUIRIA FERRAZ CONSIGLIO GASPEROTTO	1214,2	9	50,0	0,0	1264,2	9
483449	VALQUIRIA FURLAN	342,5	3	45,0	30,0	417,5	3
116505	VALQUIRIA ROSANA CARNIO GOMES	1256,7	9	50,0	0,0	1306,7	9
99112	VALTER ALEXANDRE	1092,4	8	50,0	0,0	1142,4	8
496036	VALTER BANDEIRA JUNIOR	177,4	2	50,0	0,0	227,4	2
56197	VALTER DE BARROS FILHO	1182,0	8	38,0	0,0	1220,0	9
491832	VALTER DE OLIVEIRA	80,9	1	50,0	115,0	245,9	2
453230	VALTER DUTRA JUNIOR	194,3	2	45,5	110,0	349,8	3
68187	VALTER LEME	1705,0	9	50,0	0,0	1755,0	9
514301	VALTER LOPES DE OLIVEIRA	0,0	1	33,3	60,0	93,3	1
286273	VALTER MACIEL DE SOUZA	682,0	5	48,0	0,0	730,0	5
458916	VALTER MOREIRA DE OLIVEIRA JUNIOR	257,3	2	42,0	0,0	299,3	2
106747	VALTER NICOLAU DE ALMEIDA	910,0	7	0,0	0,0	910,0	7
439067	VALTER RUI RAFAEL GARCIA GOMES	205,0	2	50,0	0,0	255,0	2
488785	VALTER TOMAZINI	52,1	1	50,0	140,0	242,1	2
498292	VANDA PINHEIRO	130,2	1	50,0	5,0	185,2	2
483848	VANDA RIBEIRO PORCINO	174,8	2	50,0	5,0	229,8	2
99503	VANDERLEI DE ARAUJO	1278,0	9	50,0	0,0	1328,0	9
432925	VANDERLEI DIAS DE GOES	220,0	2	49,0	0,0	269,0	2
121339	VANDERLEI MARIANO DE CARVALHO	577,6	4	0,0	0,0	577,6	4
275140	VANDERLEIA DE OLIVEIRA A PEREIRA	763,6	6	48,0	40,0	851,6	6
521219	VANDERLI APARECIDA DE OLIVEIRA	0,0	1	6,7	0,0	6,7	1
195219	VANDERLI ELIANE DE OLIVEIRA	1252,7	9	46,6	0,0	1299,3	9
100730	VANDERLI MARIA DE ARAUJO	1026,0	7	50,0	0,0	1076,0	8
413599	VANDERSON FARLEY BRITO SANTOS	648,9	5	40,0	5,0	693,9	5
126896	VANESSA ALESSANDRA F RODRIGUES	809,7	6	0,0	0,0	809,7	6
484232	VANESSA ALMEIDA DE SOUZA OLIVEIRA	275,8	2	50,0	35,0	360,8	3
175714	VANESSA ALVES FONSECA SILVA	870,4	6	33,0	0,0	903,4	7
267880	VANESSA ANTUNES MARCIANO	805,0	6	40,0	0,0	845,0	6
289647	VANESSA APARECIDA BAPTISTA PINTO THAME	904,4	7	50,0	27,0	981,4	7
490917	VANESSA APARECIDA CHRISPIM DOS SANTOS	48,0	1	50,0	40,0	138,0	1
484070	VANESSA APARECIDA DE OLIVEIRA DIAS	171,9	2	0,0	0,0	171,9	2
493304	VANESSA APARECIDA MARCONATO NEGRAO	75,9	1	50,0	35,0	160,9	2
499442	VANESSA ARIANA SILVA TIBAGY	106,7	1	8,0	70,0	184,7	2
481934	VANESSA ASSUNCAO ROMAN	71,2	1	44,0	0,0	115,2	1
483554	VANESSA BACCELLI MICHELACCI DE ALMEIDA	565,5	4	50,0	0,0	615,5	5
480342	VANESSA BARSOTTI DE CARVALHO	249,7	2	50,0	18,0	317,7	3
447698	VANESSA CARVALHO PEREIRA COSTA	191,5	2	50,0	45,0	286,5	2
483511	VANESSA CASTRO DE LIMA RAMOS	162,5	2	48,0	0,0	210,5	2
427301	VANESSA CRISTIANA BERNARDO	562,0	4	41,0	0,0	603,0	5
494840	VANESSA CRISTINA BENEDITO ALARCON	37,0	1	48,0	0,0	85,0	1
518943	VANESSA CRISTINA CECHINATO	0,0	1	11,9	235,0	246,9	2
432011	VANESSA CRISTINA DE CAMARGO ALAMINO	421,7	3	49,0	70,0	540,7	4
498209	VANESSA CRISTINA GOMES DE OLIVEIRA	228,7	2	42,0	30,0	300,7	3
459882	VANESSA DA SILVA COSTA	213,7	2	40,0	0,0	253,7	2
449712	VANESSA DE ALMEIDA CASTELHANO	209,1	2	50,0	0,0	259,1	2
516010	VANESSA DE AMORIM FIGUEIREDO	0,0	1	11,8	200,0	211,8	2
433247	VANESSA DE CASSIA BARBOSA FERNANDES	308,5	3	49,0	0,0	357,5	3
498195	VANESSA DE LUCENA ARANTES MENDES	6,7	1	32,2	0,0	38,9	1
479433	VANESSA DE OLIVEIRA PROENCA	223,3	2	38,5	40,0	301,8	3
457650	VANESSA DE OLIVEIRA SALVADOR	423,7	3	50,0	30,0	503,7	4
459220	VANESSA DOS PASSOS CASSU	182,9	2	45,5	0,0	228,4	2
428847	VANESSA DOS SANTOS NUNES	429,5	3	44,0	35,0	508,5	4
476221	VANESSA DOS SANTOS NUNES	296,3	2	44,0	40,0	380,3	3
476183	VANESSA FERREIRA GARCIA	217,8	2	44,0	50,0	311,8	3
432348	VANESSA FIGUEIREDO DE ALMEIDA	269,1	2	46,0	0,0	315,1	3
472196	VANESSA GONTUO LIMA	417,8	3	32,0	0,0	449,8	3
514611	VANESSA JANAINA DOS SANTOS	0,0	1	12,8	0,0	12,8	1
435401	VANESSA LARROY CUCHERA	262,0	2	42,0	0,0	304,0	3
282499	VANESSA LEAL DE SOUZA LAURIANO	883,0	6	50,0	0,0	933,0	7
492138	VANESSA LEAL DE SOUZA LAURIANO	342,9	3	50,0	0,0	392,9	3
519214	VANESSA LISBOA BERNARDES	0,0	1	13,4	0,0	13,4	1
494262	VANESSA MARIA RUSSO GARCIA	32,9	1	49,0	0,0	81,9	1
507208	VANESSA NASCIMENTO DA SILVA	0,0	1	18,0	280,0	298,0	2
449003	VANESSA OLIVEIRA DE SOUZA SILVA	283,3	2	33,5	170,0	486,8	4
512406	VANESSA PIRES GARCIA DOS SANTOS	0,0	1	29,9	20,0	49,9	1
434421	VANESSA PONSTINNICOFF DE ALMEIDA	557,5	4	50,0	0,0	607,5	5
473605	VANESSA REGINA DE PROENCA	205,2	2	50,0	0,0	255,2	2
492952	VANESSA REGINA FERNANDES DA SILVA	42,9	1	50,0	105,0	197,9	2

509944	VANESSA REGINA NAVARRO	0,0	1	43,0	100,0	143,0	1
440359	VANESSA RIBEIRO DE OLIVEIRA	296,8	2	48,0	0,0	344,8	3
91774	VANESSA RODRIGUES DA COSTA	1266,5	9	50,0	0,0	1316,5	9
471165	VANESSA RODRIGUES DA CRUZ	92,3	1	40,0	250,0	382,3	3
406622	VANESSA RODRIGUES DE MORAES SANTOS	473,5	4	0,0	0,0	473,5	4
510233	VANESSA SAMARA FIGUEIREDO PASSOS	0,0	1	33,2	0,0	33,2	1
513984	VANESSA SANTOIO GOES DE VITO	0,0	1	27,0	100,0	127,0	1
475381	VANESSA TIEMI WATARI	181,9	2	42,0	0,0	223,9	2
476213	VANESSA VIVIANE GLAUSER SANTOS	222,8	2	48,0	180,0	450,8	4
287130	VANI FATIMA MORAES DE SOUSA	716,0	5	0,0	0,0	716,0	5
264938	VANIA APARECIDA CARDOSO SANCHES	844,2	6	48,0	0,0	892,2	6
449011	VANIA APARECIDA DE FARIA FALLA	359,3	3	50,0	0,0	409,3	3
502095	VANIA APARECIDA PESSOA DE MATOS	66,6	1	50,0	170,0	286,6	2
454651	VANIA APARECIDA PROENCA CORREA	111,9	1	0,0	0,0	111,9	1
462875	VANIA BUENO MARCON MASCARENHAS	424,9	3	50,0	5,0	479,9	4
296066	VANIA CRISTINA DE ALMEIDA	389,6	3	35,0	40,0	464,6	4
464061	VANIA CRISTINA DE ARAUJO VIEIRA	137,9	1	33,0	3,0	173,9	2
487835	VANIA CRISTINA MUNIZ DE OLIVEIRA	173,1	2	50,0	100,0	323,1	3
109355	VANIA DE FATIMA BENITES SIMOES	1271,0	9	49,0	0,0	1320,0	9
106194	VANIA DE FATIMA CAVALHEIRO	1360,0	9	41,0	0,0	1401,0	9
455046	VANIA DE OLIVEIRA MAURO	208,5	2	49,0	0,0	257,5	2
473630	VANIA DOS SANTOS BELCHIOR DAMETTO	543,4	4	49,5	40,0	632,9	5
481918	VANIA DOS SANTOS LINO	69,1	1	50,0	0,0	119,1	1
147176	VANIA ERICA RODRIGUES DO NASCIMENTO	1378,0	9	31,0	0,0	1409,0	9
434316	VANIA FRANCINE MARTINS DOS SANTOS COSTA	541,0	4	50,0	0,0	591,0	4
450621	VANIA GORETTI NASCIMENTO	175,8	2	44,5	75,0	295,3	2
459491	VANIA LUCIA NUNES CRISPIM DE OLIVEIRA	481,1	4	50,0	0,0	531,1	4
490950	VANIA MACIEL DE PONTES	338,0	3	50,0	0,0	388,0	3
483864	VANIA MARCELA ALVES	174,8	2	50,0	100,0	324,8	3
263460	VANIA MARCIA DA SILVA	840,5	6	43,0	0,0	883,5	6
125415	VANIA PARENTE E SILVA SILVEIRA	1078,0	8	44,0	0,0	1122,0	8
275174	VANIA REGINA DE OLIVEIRA FAVERO	763,5	6	50,0	90,0	903,5	7
485220	VANIA RODRIGUES DE ALMEIDA MEDEIRO	70,8	1	50,0	0,0	120,8	1
290467	VANIA VIANA BELUCHI	991,5	7	34,0	0,0	1025,5	7
479301	VANIELE ZAMORA SILVA	106,9	1	50,0	185,0	341,9	3
144070	VANIR CRISTINA LEITE ALVES	1530,4	9	50,0	0,0	1580,4	9
403704	VANISE REGINA COSTA DE OLIVEIRA	750,0	6	40,0	30,0	820,0	6
265993	VANUSA SANTOS ROCHA	996,9	7	35,0	0,0	1031,9	7
453787	VANUSA SIMONE DUCA FELICIANO	115,4	1	45,5	100,0	260,9	2
186112	VASTI BONFILIO DE LEMOS	1149,0	8	50,0	5,0	1204,0	9
287040	VASTO HENRIQUE OLIVEIRA PORTO	751,5	6	50,0	0,0	801,5	6
436912	VEGA BASSO MATTOS	125,0	1	0,0	0,0	125,0	1
296074	VERA DE FATIMA CORREA	625,0	5	50,0	5,0	680,0	5
173835	VERA DE OLIVEIRA ARRUDA CARRIAO	729,0	5	44,0	0,0	773,0	6
266353	VERA FERREIRA LIMA	640,9	5	50,0	0,0	690,9	5
447728	VERA JULIANA VIEIRA	320,5	3	50,0	0,0	370,5	3
89648	VERA LUCIA CAMILLO	1159,0	8	50,0	0,0	1209,0	9
509472	VERA LUCIA CANDIDO DE LIMA	0,0	1	34,5	0,0	34,5	1
520670	VERA LUCIA CHICHITANO SILVA	0,0	1	6,0	0,0	6,0	1
275182	VERA LUCIA DA CRUZ	779,5	6	25,0	0,0	804,5	6
449100	VERA LUCIA DA SILVA	255,7	2	50,0	55,0	360,7	3
521421	VERA LUCIA DE ALMEIDA	0,0	1	3,3	100,0	103,3	1
509170	VERA LUCIA DOS SANTOS LEMES	0,0	1	40,5	0,0	40,5	1
268070	VERA LUCIA FERNANDEZ CAMPOLIM	804,3	6	0,0	0,0	804,3	6
428855	VERA LUCIA FERNANDEZ CAMPOLIM	408,3	3	0,0	0,0	408,3	3
80870	VERA LUCIA FERREIRA KAPRONCZAI	1315,8	9	41,2	0,0	1357,0	9
442181	VERA LUCIA GOMES	410,8	3	50,0	0,0	460,8	4
109924	VERA LUCIA GONCALVES	915,0	7	31,0	0,0	946,0	7
475829	VERA LUCIA LEONEL CORREA	226,6	2	41,0	0,0	267,6	2
433379	VERA LUCIA MARIANO	191,5	2	46,0	0,0	237,5	2
444770	VERA LUCIA NUNES	330,6	3	50,0	5,0	385,6	3
451164	VERA LUCIA PEREIRA COVOS	442,6	3	50,0	0,0	492,6	4
485328	VERA LUCIA RAMOS GONCALVES	384,1	3	48,0	40,0	472,1	4
522266	VERA LUCIA RODRIGUES DA CUNHA SOUZA	0,0	1	1,9	15,0	16,9	1
500378	VERA LUCIA RODRIGUES DE CAMARGO	25,4	1	0,0	0,0	25,4	1
130397	VERA LUCIA TEIXEIRA ALVES	1116,0	8	50,0	0,0	1166,0	8
451172	VERA LUCIA VIEIRA DA SILVA GOMES	0,0	1	0,0	0,0	0,0	1
142832	VERA LUCIA VIEIRA II	997,0	7	49,0	0,0	1046,0	7
473303	VERA LUCIA VIEIRA SOARES	108,0	1	50,0	50,0	208,0	2
136417	VERA POCHARKOFF	1039,0	7	50,0	0,0	1089,0	8
280216	VERA REGINA DE SOUZA VIEIRA	759,7	6	50,0	0,0	809,7	6
451423	VERA REGINA DE SOUZA VIEIRA	371,3	3	50,0	0,0	421,3	3
459505	VERA REGINA DOS SANTOS MASCARENHAS ALVES	262,4	2	49,0	100,0	411,4	3
476191	VERENA CRISTINA PEZZATO DIAS	162,9	2	43,0	120,0	325,9	3
474610	VERGILIO APARECIDO CASTRO	97,7	1	50,0	0,0	147,7	1
494491	VERONICA APARECIDA GODINHO	41,2	1	50,0	20,0	111,2	1
296082	VERONICA HERRERA ESTEBAN	619,0	5	0,0	0,0	619,0	5
220493	VERONICA MARIA VEGA G GIL	995,0	7	50,0	0,0	1045,0	7
521561	VERONICA VIEIRA DE QUEIROZ REGO Z SOUSA	0,0	1	4,0	135,0	139,0	1
502273	VICENTE STARK NETO	64,4	1	50,0	30,0	144,4	1
440367	VICTOR ALEXANDRE DE MORAES	425,8	3	50,0	0,0	475,8	4
130907	VICTOR DUTRA VIEIRA FILHO	1197,5	8	50,0	0,0	1247,5	9
517220	VICTOR HUGO DE BARROS	0,0	1	18,9	0,0	18,9	1
69540	VICTOR LUIZ DAL PIAN	1085,2	8	40,0	0,0	1125,2	8
482396	VICTOR WILSON PINTO BASTOS	81,4	1	50,0	0,0	131,4	1
66036	VICTORIO PEIXOTO JUNIOR	1150,8	8	25,9	0,0	1176,7	8
103527	VILFRED JOAO DAVID	782,0	6	0,0	0,0	782,0	6
439075	VILMA APARECIDA BERLANGA BARRIL	197,3	2	44,0	0,0	241,3	2
482914	VILMA BOMBARDELLI FERREIRA	145,0	1	32,0	0,0	177,0	2
493940	VILMA DA CRUZ FLOIDO	32,4	1	34,0	140,0	206,4	2
510837	VILMA DE SOUZA MACIULEVICIUS	0,0	1	40,4	195,0	235,4	2
463219	VILMA MARTINS DE OLIVEIRA SANTOS	148,2	1	32,0	0,0	180,2	2
141623	VILMA MARY APARECIDA DOS SANTOS	1050,6	8	49,0	0,0	1099,6	8
284890	VILMA REGINA DA SILVA	653,0	5	48,0	0,0	701,0	5
469098	VILMA VIEIRA ARAUJO COSTA	118,9	1	50,0	0,0	168,9	2
129569	VILSON DA SILVA	440,0	3	0,0	0,0	440,0	3
464070	VILTON LUIS DA SILVA BARBOZA	286,8	2	40,0	0,0	326,8	3
468326	VINICIUS BARROS DA SILVA	118,7	1	50,0	0,0	168,7	2
437021	VIRGINIA CAROLINA DE ASSIS	208,7	2	46,0	0,0	254,7	2
173991	VIRGINIA CASTILHO CARCILO GUILHEN	967,0	7	30,7	0,0	997,7	7
507909	VIRGINIA DOROTEIA GENARO ALMEIDA DA SIL	0,0	1	45,6	0,0	45,6	1
476426	VIRGINIA FERNANDES SANTOS	260,9	2	50,0	80,0	390,9	3
268542	VIRGINIA MARIA DE LIMA ZOCCA	550,9	4	0,0	0,0	550,9	4
520662	VIRGINIA MARIA FLORENCIO DOS ANJOS	0,0	1	8,3	135,0	143,3	1
223590	VIRGINIA MERCIA PEZATO CREPALDI	878,5	6	50,0	80,0	1008,5	7
270202	VIRGINIA MERCIA PEZATO CREPALDI	891,0	6	50,0	80,0	1021,0	7
175404	VIRGINIA ROBERTA GASP PALAGI	816,0	6	50,0	0,0	866,0	6
518226	VIRGINIA SBRUGNERA NAZATO	0,0	1	14,2	0,0	14,2	1
478860	VIRGINIA VIEIRA DOS SANTOS	68,3	1	46,0	0,0	114,3	1
439083	VIRNA MARIA GUEVARA	545,0	4	50,0	0,0	595,0	4
278416	VITO DE JESUS VIEIRA	832,0	6	50,0	0,0	882,0	6
465971	VITOR AUGUSTO MARTINS	118,9	1	50,0	0,0	168,9	2
521804	VITOR HUGO DE MATOS CALDERAN	0,0	1	3,8	40,0	43,8	1
509421	VITORIA DE CAMARGO MACIEL	0,0	1	39,5	0,0	39,5	1
483473	VIVIAN AGUIAR DE BARROS UEHARA	254,2	2	50,0	0,0	304,2	3
428871	VIVIAN BARAZANI PELA	93,0	1	17,0	0,0	110,0	1
267473	VIVIAN CRISTINA DE MARQUI	938,0	7	47,0	0,0	985,0	7
495935	VIVIAN CRISTINA PEZZODIPANE SIMOES	61,9	1	30,0	105,0	196,9	2
272728	VIVIAN DANIELE PADILHA BUENO	653,0	5	38,0	0,0	691,0	5
407262	VIVIAN DARCADIA PAULETTI PEREIRA	133,0	1	42,0	0,0	175,0	2
484860	VIVIAN DE ALMEIDA SANTOS	132,5	1	46,0	0,0	178,5	2
489013	VIVIAN DE CASSIA PALLADINO CANCELLARA	259,2	2	50,0	0,0	309,2	3
451431	VIVIAN HERRERA ESTEBAM DOS SANTOS	502,0	4	50,0	0,0	552,0	4
442203	VIVIAN RIBEIRO RODRIGUES	338,3	3	48,5	0,0	386,8	3
481187	VIVIAN TESSAROTO MIGUEL	77,0	1	40,0	60,0	177,0	2
458185	VIVIANA GOMES DOS SANTOS	428,8	3	50,0	0,0	478,8	4
486219	VIVIANE AIRES DE OLIVEIRA SANCHES	372,1	3	45,0	5,0	422,1	3
266256	VIVIANE ALVES MATIELI RAMOS	933,0	7	44,0	0,0	977,0	7
416938	VIVIANE ALVES MATIELI RAMOS	666,7	5	40,0	0,0	706,7	5
482540	VIVIANE ANTUNES DE CAMPOS	79,7	1	50,0	110,0	239,7	2
271357	VIVIANE APARECIDA BUENO PINTO	873,5	6	47,0	0,0	920,5	7
471211	VIVIANE APARECIDA DE ALMEIDA	149,6	1	46,0	0,0	195,6	2
513119	VIVIANE APARECIDA DOS SANTOS	0,0	1	3,4	0,0	3,4	1
195448	VIVIANE APARECIDA RACHID GARCIA	1223,9	9	50,0	0,0	1273,9	9
451180	VIVIANE BRAZ ROMAGNA	459,4	4	39,0	5,0	503,4	4
275212	VIVIANE BUENO	13,9	1	3,8	45,0	62,7	1
468199	VIVIANE CAVALLEIRO QUEIROZ VILLAS BOAS	120,1	1	40,0	10,0	170,1	2
299510	VIVIANE CERDEIRA DE FREITAS ALMEIDA	640,9	5	25,4	0,0	666,3	5
453809	VIVIANE CRISTINA DA SILVA	95,2	1	39,0	0,0	134,2	1
416920	VIVIANE CRISTINA MELO PEREIRA	404,3	3	45,0	40,0	489,3	4
471220	VIVIANE DA MOTTA BERTO	292,9	2	40,0	0,0	332,9	3
519494	VIVIANE DE ANDRADE FIGUEIRA PINTO COELHO	0,0	1	12,6	170,0	182,6	2
263710	VIVIANE DE BARROS	834,5	6	45,0	0,0	879,5	6
428880	VIVIANE DE LIMA GARCIA	368,0	3	50,0	40,0	458,0	4
197459	VIVIANE DE LIMA RIBEIRO	1101,0	8	50,0	0,0	1151,0	8
471955	VIVIANE DE MORAES SOARES RAINHA	198,1	2	45,0	0,0	243,1	2
407360	VIVIANE DE OLIVEIRA CARDOSO FERREIRA	471,0	4	35,0	0,0	506,0	4
488106	VIVIANE GENEROZO SANT ANNA	331,3	3	50,0	0,0	381,3	3
515545	VIVIANE GOMES MARTINS MEDEIROS	0,0	1	21,1	135,0	156,1	2
466951	VIVIANE GONCALVES	338,5	3	50,0	65,0	453,5	4
407130	VIVIANE GRACIELI PEREIRA DA SILVA	646,5	5	47,0	0,0	693,5	5
519192	VIVIANE LARISSA MENASSI	0,0	1	14,4	280,0	294,4	2
143472	VIVIANE PARENTE E SILVA VIVANCOS	1104,0	8	50,0	0,0	1154,0	8
175153	VIVIANE PASCOLI	1068,0	8	0,0	0,0	1068,0	8
512864	VIVIANE PEREIRA DE CAMARGO	0,0	1	37,4	140,0	177,4	2
444788	VIVIANE QUINTINO	269,8	2	50,0	0,0	319,8	3
271667	VIVIANE RUIZ SHIBUYA	751,0	6	40,0	0,0	791,0	6
223573	VIVIANE SCALISE LIBERATOSCIOLI ARRUDA	1091,7	8	40,0	0,0	1131,7	8
507917	VIVIANE SCHUBERT RAUS	0,0	1	45,6	175,0	220,6	2
265560	VIVIANE ZORZIM	974,0	7	49,4	0,0	1023,4	7
88919	WAGNER ALEX BEDESCHI	1153,2	8	38,0	0,0	1191,2	8
218952	WAGNER ANTONIO ALMEIDA BORGES	578,9	4	16,6	0,0	595,5	4
503962	WAGNER BARBATO JUNIOR	165,0	2	0,0	0,0	165,0	2
422822	WAGNER DA SILVA STEFANI	443,0	3	50,0	0,0	493,0	4
104949	WAGNER DE ALMEIDA THIBES	1127,7	8	0,0	0,0	1127,7	8
519109	WAGNER DE LANA FERNANDES	0,0	1	14,5	0,0	14,5	1
516630	WAGNER LUIZ PAES COELHO	0,0	1	26,9	278,0	304,9	3
503873	WAGNER ROBERTO DE SOUZA	189,2	2	50,0	0,0	239,2	2
219002	WAGNER RODRIGO BALBINOT	1002,1	7	40,0	0,0	1042,1	7
286281	WALBERT FERREIRA DE SOUSA	269,5	2	0,0	0,0	269,5	2
497717	WALBERTO KUSHIYAMA	36,3	1	50,0	0,0	86,3	1
89753	WALCIR MIRE MONTEIRO	1153,7	8	50,0	0,0	1203,7	9
472170	WALDIRENE APARECIDA ERVILHA MALDONADO	285,3	2	50,0	0,0	335,3	3
516401	WALDIRENE GARCIA CASSIMIRO	0,0	1	27,7	280,0	307,7	3
265071	WALDIRENE MALAGRINE MONTEIRO	982,4	7	36,8	0,0	1019,2	7
450044	WALERIA RODRIGUES PEREIRA	332,0	3	50,0	10,0	392,0	3
115436	WALKIRIA APARECIDA CANTALABIO ABBIATI	903,0	7	50,0	0,0	953,0	7
516584	WALKIRIA GARCIA PICOLI	0,0	1	22,3	0,0	22,3	1
286290	WALKIRIA TEIXEIRA ASSUAGA	735,9	5	50,0	10,0	795,9	6
202703	WALKYRIA ELIZABETH LOPES DE SOUZA AMORIM	959,1	7	50,0	0,0	1009,1	7
272736	WALLACE EDUARDO LOUREIRO BEXIGA	810,9	6	50,0	0,0	860,9	6
285200	WALQUIRIA FERNANDES FURTADO DE OLIVEIRA	897,2	6	47,0	0,0	944,2	7
411731	WALQUIRIA GASPAR MIRANDA	382,0	3	45,0	0,0	427,0	3
275239	WALTER LUIZ PRADELLI	506,4	4	28,5	0,0	534,9	4
298174	WANDA CELINA SOARES	532,0	4	49,0	0,0	581,0	4
493800	WANDER WAGNER PACHECO	84,1	1	50,0	55,0	189,1	2
119660	WANDERLEI CESAR	1091,0	8	50,0	0,0	1141,0	8
107573	WANDERLENE APARECIDA MARIANO LOPES	1291,7	9	40,0	0,0	1331,7	9
127140	WANDERLEY RODRIGUES DA SILVA	1368,0	9	46,0	0,0	1414,0	9
462883	WANESSA CHRISTINE DE SOUZA ZARONI	455,7	4	46,0	0,0	501,7	4
475624	WANESSA DOS SANTOS OLIVEIRA	166,9	2	38,0	0,0	204,9	2
450656	WANESSA RODRIGUES LOPES	624,2	5	40,0	0,0	664,2	5
173452	WANIA REGINA CUNHA SILVA	662,8	5	0,0	0,0	662,8	5
128406	WANIA RODRIGUES DE OLIVEIRA	1207,0	9	50,0	0,0	1257,0	9
267767	WANIA RODRIGUES DE OLIVEIRA	881,5	6	50,0	0,0	931,5	7
509383	WASHINGTON LUIZ DAL POZZO	0,0	1	43,7	110,0	153,7	2
405898	WELINGTON COSTA DO NASCIMENTO	530,5	4	50,0	100,0	680,5	5
218979	WELLINGTON DE ALMEIDA TORRES	968,4	7	50,0	0,0	1018,4	7
490763	WELLINGTON DE SOUZA BRASIL	149,8	1	35,0	5,0	189,8	2
286303	WELLINGTON FRANK LORCA BUENO	737,7	5	41,5	0,0	779,2	6
450117	WELLINGTON RODRIGUES	279,6	2	3,5	0,0	283,1	2
503792	WELLYNGTON RODRIGO DOS SANTOS	281,6	2	50,0	45,0	376,6	3
287091	WESLEY DE JESUS VIEIRA	484,2	4	0,0	0,0	484,2	4
446632	WESLEY RICARDO DE CAMPOS	208,2	2	48,5	0,0	256,7	2
198986	WIDIANS JOSE RIBEIRO	938,5	7	47,0	0,0	985,5	7
74152	WILLIAM APARECIDO ROSA	1068,1	8	48,0	0,0	1116,1	8
439091	WILLIAM CAMARGO DOS SANTOS	536,6	4	50,0	0,0	586,6	4
521502	WILLIAM HENRIQUE MARINHO	0,0	1	5,9	155,0	160,9	2
87572	WILLIAM PICHINI	1290,0	9	50,0	0,0	1340,0	9
218863	WILLIAM POSSATTI	1144,0	8	50,0	0,0	1194,0	8
169277	WILLIAN ALBINO	290,0	2	0,0	0,0	290,0	2
286320	WILLIAN BATISTA DE SOUZA	734,8	5	49,0	25,0	808,8	6
520921	WILLIAN CARLOS DA SILVA BARBOSA	0,0	1	7,8	0,0	7,8	1
504853	WILLIAN DE ARRUDA	113,8	1	40,0	0,0	153,8	2
481470	WILLIAN MOREIRA FINAMORE	251,8	2	40,0	0,0	291,8	2
434294	WILMA RIBEIRO DUARTE	268,5	2	4,2	0,0	272,7	2
140554	WILSON CORREA DA SILVA	1162,5	8	50,0	0,0	1212,5	9
103659	WILSON DE MOURA	1229,0	9	41,0	0,0	1270,0	9
151130	WILSON JOSE AMORIN	83,3	1	0,0	0,0	83,3	1
423829	WILSON MENDES	427,5	3	50,0	0,0	477,5	4
430949	WILSON OLEGARIO CAMPAGNONE	241,7	2	50,0	0,0	291,7	2
286338	WILSON ROBERTO BRIENZE FILHO	701,5	5	0,0	0,0	701,5	5
218898	WILSON ROBERTO DE AZEVEDO	945,0	7	50,0	0,0	995,0	7
134465	WILSON ROBERTO DE OLIVEIRA	862,5	6	38,0	0,0	900,5	7
125946	WILSON ROBERTO SIMONETTI	866,1	6	0,0	0,0	866,1	6
286346	WILTON FERREIRA	728,5	5	0,0	0,0	728,5	5
122580	WILTON SIDNEY DA SILVA	860,0	6	23,0	0,0	883,0	6
170127	WIRATACHA GRILLO	751,5	6	41,0	0,0	792,5	6
479174	WLADIMIR MONTEIRO DE MIRANDA OSORIO	166,9	2	26,5	10,0	203,4	2
501048	WULLY WODIANER SENA GABURRO	173,6	2	50,0	0,0	223,6	2
471858	WUSLENE RODRIGUES DA SILVA VIEIRA LEITE	9,5	1	0,0	0,0	9,5	1
262706	XERXES GENICOLLO VIEIRA	536,5	4	31,0	170,0	737,5	5
429240	YARA MACHADO DA SILVA	309,0	3	25,7	5,0	339,7	3
461038	YOLANDA MIDORI KARIYADO MACHADO	250,8	2	50,0	0,0	300,8	3
475721	YOLANDA ROCHA FONSECA	162,5	2	50,0	0,0	212,5	2
474644	YOSHIKO MORITA	197,8	2	50,0	0,0	247,8	2
499590	YURI STEFANI SANTOS	141,5	1	50,0	0,0	191,5	2
80691	ZAQUEU PROENCA BUENO	1354,8	9	50,0	0,0	1404,8	9
264644	ZELIA APARECIDA DOMINGUES	693,9	5	50,0	0,0	743,9	5
113484	ZELIA FONTEBAIXA	930,3	7	50,0	0,0	980,3	7
440383	ZELIA LEITE DE SALLES BRACA	474,3	4	46,5	0,0	520,8	4
507135	ZENEIDE DE PAULA ABDALLA	0,0	1	45,1	205,0	250,1	2
264636	ZENILDA OLIVEIRA DE SOUSA	970,2	7	43,0	0,0	1013,2	7
408030	ZILDA RIBEIRO DOS SANTOS	364,5	3	0,0	0,0	364,5	3
101486	ZITA SOARES DO NASCIMENTO	1011,0	7	44,0	0,0	1055,0	8
472765	ZORAIDE DE BARROS ALMEIDA	272,5	2	50,0	0,0	322,5	3
80497	ZORAIDE ROSA DE LIMA MACK	950,0	7	7,0	15,0	972,0	7
137049	ZULEICA DANELUZ DA SILVA	1138,5	8	50,0	0,0	1188,5	8
290483	ZULMIRA FREITAS DE PAULA SOUZA	364,5	3	38,0	40,0	442,5	3
416865	ZULMIRA FREITAS DE PAULA SOUZA	228,0	2	29,0	40,0	297,0	2
493282	ZULMIRA GIL BRANCO	47,9	1	50,0	0,0	97,9	1

MAGISTÉRIO – NÍVEL – LEI Nº 4.599/1994

MAT	NOME	NÍVEL
432097	ADRIANA CRISTINA LANCONI PEREIRA GODOY	N/II
429266	ADRIANA DIAS DE MORAES HONORIO	N/II
507500	ADRIANA MESSIAS DE OLIVEIRA MACHADO	N/II
522770	ALAINE DUARTE DE MOURA	N/II
522878	ALESSANDRA DE OLIVEIRA MAIA	N/II
522835	AMANDA SILVERIO DE OLIVEIRA DIRANI	N/II
295701	ANA CRISTINA BALADELLI SILVA	N/III
432135	ANA CRISTINA BARBOZA DOS SANTOS FOZ	N/II
432372	ANA LUCIA ANTUNES DE CAMPOS SILVA	N/II

517343	ANA PAULA DE OLIVEIRA	N/II
514450	ANA PAULA PEREIRA CANIZARES	N/II
514476	ANA PAULA RODRIGUES I	N/II
426046	ANA ROSA REZENDE	N/III
522924	ANDREA APARECIDA CARRERA MARTINS	N/II
427603	ANDREIA GIOVANA RODRIGUES	N/II
522797	ANDREIA MICHELLY DE CAMARGO M DOMINGUES	N/II
522916	ANDREZZA ISABEL CORREA GUERRA	N/II
522894	ANGELICA CRISTIANE P DE OLIVEIRA PERES	N/II
524552	BRUNO ELI DE OLIVEIRA	N/II
511256	CAMILA DE FATIMA FRAGOSO	N/II
507577	CAMILA DO AMARAL OLIVEIRA	N/II
265187	CASSIANA PAULA CHRIST MACIEL	N/II
406665	CLAUDIA DE CARVALHO	N/II
507372	CLAUDIA MARTINS RIBEIRO	N/III
523041	CLENILDA TORRES NUNES	N/III
197629	CRISTIANE REGINA SILVA	N/II
296112	CRISTIANE REGINA SILVA	N/II
523050	CRISTINA DE CASSIA DA SILVA FARIAS	N/II
523157	DANIELA CRISTINA RODRIGUES CAMARGO	N/II
523068	DANIELA LUCIANA PAIFFER MASCARENHAS	N/II
523122	DANIELA MENDES MOSCATELLI	N/II
291854	DANIELA SAGIN AMARAL	N/II
525460	DANIELA SANTOS AUGUSTO STIEVANO	N/II
494785	DANIELE CESARIA DA SILVA E SILVA	N/II
427824	DEBORA CRISTINA PEREIRA VERANO	N/II
476060	DEBORA PEREIRA DE ALBUQUERQUE RIBEIRO	N/II
523114	DEBORA ROSANA RODRIGUES DOMINGUES	N/II
491867	DEBORA VICENTINA HOLANDA DE ANDRADE	N/II
406673	DENISE MARIA SANTOS DE ALMEIDA GARCIA	N/I
523149	DENISE MARIANO RAMOS	N/II
523106	DIRCELENE SILVA AMARANTE	N/II
507607	EDILENE TREVISAN GARCIA	N/II
82163	ELAINE CRISTINA DE MATOS FERNANDEZ PERES	N/IV
523203	ELAINE SILVA AZEVEDO GOULART DE MOURA	N/II
523165	ELESSANDRA CRISTINA DE LARA FERRAZ INOUE	N/II
523246	ELI CRISTINA DA SILVA	N/II
501439	ELIANE BERNARDELLO MORASSI	N/II
265780	ELISA MARIA DE SOUZA FERREIRA	N/II
434154	ELISA MARIA DE SOUZA FERREIRA	N/II
498861	ELIZABETE APARECIDA DE CAMPOS PEDROSO	N/II
523270	ERICA KARINE AMORIM NORBUTAS	N/II
523220	ERICA SORRILHA SANTOS ROSA	N/II
523211	ERIKA OLIVEIRA DO AMARAL	N/II
457391	EUNICE RAMOS DE ALMEIDA SANTOS	N/II
467117	FABIANA APARECIDA TESTA	N/II
523408	FABIANA CRISTINA BENEDITO DE PROENCA	N/II
507631	FABIANA DANIELE MONARI BAPTISTA MIYASATO	N/II
511302	FERNANDA MARIA FRANCO	N/II
511205	FLAVIA BARROSO DE PADUA SOUZA	N/II
523394	FLORENTINA LOPES DO ROSARIO DOS SANTOS	N/II
523386	FRANCIANE DIAS DA COSTA CAMARGO	N/II
523335	FRANCINE RUAS ANDRADE	N/II
510861	GEICE APARECIDA BOSCO BERTIN	N/II
475985	GIOVANNA LIPPI GUIMARAES	N/II
514107	GISELE DA SILVA CREMASCO	N/II
495315	GRACILDA MARIA DE LIMA	N/II
507445	GUILHERMINA MONTEIRO	N/II
523467	HELEN MENDES HIDALGO	N/II
523491	IONE VIANA PEREIRA SANDERS	N/II
523505	IRANI ALVES NOVAES	N/II
110744	ISABEL CRISTINA RODRIGUES	N/II
296252	IZABEL BATISTA DE OLIVEIRA	N/II
523556	JANAINA HELENA DE OLIVEIRA BOLONHA	N/II
268313	JANE FREIRE DE OLIVEIRA	N/II
428146	JAQUELINE MARTINS BARBERO	N/II
269433	JAQUELINE PEREIRA DE ALBUQUERQUE	N/II
522609	JESSICA CORREA VIEIRA	N/II
523580	JUCIMARA ROSA DA SILVA SANTANA	N/II
524560	JULIANA FRANCA PEREIRA	N/II
435452	JULIANE CRISTINA SILVA MELO PEDROZO	N/II
523564	JURACI GARROTE LOPES ROSA	N/II
501676	KALINA CAROLINA SILVA	N/II
525885	KARINA PIRES DE CAMARGO	N/II
494777	KATI CILAINE MONTEIRO TAKEDA	N/II
501706	KATIA LOPES SEVILHANO	N/II
510896	KATIA REGINA DE OLIVEIRA	N/II
467176	LEDA CRISTINA CARDOSO DE OLIVEIRA	N/II
525451	LILIAN CRISTINA DE FREITAS	N/II
476515	LILIANE EMANUELA BANZATTO FERNANDES	N/II
523645	LISETE BONILHA CARCAGNOLO	N/II
523688	LORINE MONTEIRO DE OLIVEIRA	N/II
223166	LUCIA HELENA ROBINATO VILLAS BOAS	N/II
463910	LUCIANA FERREIRA COSTA FLORIDO	N/II
428316	LUCIANA GOMES	N/II
501722	LUCIANA ROSSI GONCALVES	N/II
514212	LUCIANE APARECIDA MONDINI	N/II
196738	LUCIANE CRISTINA DA SILVA CARDOSO	N/II
524536	LUCIANE FERREIRA SANTOS	N/II
510721	LUZIA APARECIDA COLI MESSIAS	N/II
195731	LUZIA RODRIGUES BUENO DOS REIS	N/II
507742	MAGALI CONTRO RIBEIRO	N/II
523904	MAGNA CANDIDO MORENO	N/II
523815	MARGARETE DE SOUZA	N/II
507763	MARIA ANGELICA DOS SANTOS PEREIRA	N/II
279480	MARIA APARECIDA ROBERTO SONEGO	N/II
523890	MARIA DAS GRACAS FREITAS FERREIRA BRITO	N/II
523700	MARIA DE FATIMA DOS SANTOS COSTA	N/II
522614	MARIA INES HINGST FERNANDES	N/II
520158	MARIELEN POMIN	N/II
523840	MARLEI RODRIGUES DE OLIVEIRA	N/II
523785	MARLI ARAUJO SILVA HENRIQUE	N/II
510926	MAURA APARECIDA SOARES	N/II
525605	MEIRE APARECIDA RODRIGUES LOBO	N/II
486227	MICHELLY NIKOLESKI OLIVEIRA	N/II
523726	MILENA CAVACHINI	N/II
523912	MIRIAN MARA DELGADO SANTERIO	N/II
523980	NADIA BORBA BIONDO PEREIRA	N/II
208590	NELSON MELCHIOR DE NEGREIRO	N/II
435410	PALOMA CRISTINA ALVES	N/II
510799	PALOMA CRISTINA ALVES	N/II
510780	PATRICIA CRISTINA SOARES	N/II
279790	PATRICIA FERNANDES FERNANDES DA SILVA	N/II
491964	PATRICIA LINA MARQUES	N/II
125067	PATRICIA LOPES RAMOS PUBLIO	N/III
507828	PATRICIA MIRANDA PACHECO	N/II
493070	PATRICIA PEREIRA DE ALBUQUERQUE SOUTO	N/II
524412	PAULA FERNANDA RAMOS	N/II
514433	PAULA NICACIO GONCALVES	N/II
518218	PETULA RAMANAUSKAS SANTORUM E SILVA	N/II
491883	POLLYANNE KALINKA COSTA LIMA	N/II
485352	PRISCILA CRISTINA ARTEN DE PAULA SANTOS	N/II
429142	RAFAEL RAMOS CASTELLARI	N/II
524455	RAFAELA DA SILVA FERRAZ REY	N/II
524463	RAFAELA DE CASSIA BARBOSA	N/II
510497	RAPHAELA BERGAMO CODONHOTO DE ALMEIDA	N/II
525915	RAQUEL PROENCA BRANCO RUIZ	N/II
494807	RAQUELI CAVALHEIRO	N/II
524072	REGIANE SCUDELER MENEZES	N/II
524145	REGINA CONCEICAO DA SILVA GONCALVES	N/II
491743	RENATA CAROLINA GONCALVES JUSTINO	N/II
524064	RENATA DA CRUZ LODI	N/II
524005	RENATA DA CUNHA	N/II
510764	RENATA PEREIRA BALDINI	N/II
279781	RENATA RODRIGUES DA SILVA	N/II
524471	RENATA RODRIGUES DA SILVA	N/II
493215	ROBERTA CAMARGO CATARINO	N/III
510810	ROSANGELA NUNES BRITO	N/II
451075	ROSEMEIRE MARTINS	N/II
505264	ROSILEI DE SOUZA	N/II
524021	ROSIRIS APARECIDA DOCE LOURENCO	N/II
524048	ROSMEIRE GARCIA PEDROSO	N/II
524234	SALETE MARINA GRANDE CABRAL	N/II
264326	SANDRA CATARINA FERRARI TERRA	N/II
428685	SANDRA CATARINA FERRARI TERRA	N/II
132586	SANDRA DE OLIVEIRA FREITAS MARTIN	N/II
476892	SANDRA MARIA HONORATO REZENDE	N/II
510802	SANDRA SANTOS ANDRADE	N/II
507852	SARA CASTILHO DOS REIS	N/II
524277	SEVERINA GORETTI DA SILVA FERREIRA	N/II
510756	SHAIRA DANIELE FERREIRA LOURENCO	N/II
296260	SHEILA DE MATOS	N/II
509545	SILVANA APARECIDA PEREIRA	N/II
266183	SILVANA SILVA LENOIR	N/II
465017	SILVIA HELENA AMORIM COSTA	N/II
454988	SILVIA MARINA DOS SANTOS SILVA	N/II
509537	SIMEIA CRISTIANE GIMENES PINTO	N/II
458835	SIMONE APARECIDA MENSATTO MOURA	N/II
429223	SIMONE DE CASSIA LOBO	N/II
524196	SOLANGE CIZINO DA SILVA BARALDI	N/II
524153	SONIA APRIMO FERREIRA NUNES	N/II
482108	TANIA APARECIDA DIAS DA SILVA	N/II
520042	TATIANE MARIA ABREU	N/III
516665	TELMA RODRIGUES OTTANI	N/II
524307	TEREZA FARIA DOS SANTOS SILVA	N/II
525320	THAIS BRAGATTO ARTEN	N/II
525893	THEREZA CRISTINA FERRI VIEIRA DE LIMA	N/II
509490	VALERIA ALVES SORIA	N/II
479298	VALERIA DO PRADO FERNANDEZ	N/II
524358	VALERIA REGIANE LEITE MESSIAS	N/II
524374	VANESSA CAMPOS SOUZA	N/II
479433	VANESSA DE OLIVEIRA PROENCA	N/II
524340	VANIA CARDOZO RAYMUNDINO DUTRA	N/II
510837	VILMA DE SOUZA MACIULEVICIUS	N/II
416920	VIVIANE CRISTINA MELO PEREIRA	N/I
507917	VIVIANE SCHUBERT RAUS	N/II
516630	WAGNER LUIZ PAES COELHO	N/II
434294	WILMA RIBEIRO DUARTE	N/II
524366	ZELIA GRETZITZ DE ALMEIDA	N/II

Observações gerais:
Para todos os fins legais de Promoção do Sistema de Evolução Funcional a referência 9 é a máxima prevista no Artigo 20 da Lei nº 3.801, de 02/12/1991, que corresponde ao mínimo de 1.200 pontos estabelecido na Tabela de Pontuação, do Anexo I, do Decreto nº 16.383, de 09 de dezembro de 2008.
Nos termos do artigo 4º da Lei nº 8.346/2007 e do artigo 16 da Instrução SEAD/GS nº 05/2016, não foram pontuados os cursos dos servidores que já atingiram a pontuação máxima de 320 pontos durante a vida funcional.
Nos termos do Artigo 3º da Lei nº 8.346/2007, do Artigo 3º do Decreto nº16.383/2008 e Artigo 3º inciso I da Instrução SEAD/GS nº 5/2016, os servidores em período de estágio probatório não estão habilitados a participarem da Evolução Funcional.
Do recurso:
Nos termos do Artigo 8º do Decreto Municipal nº 16.383, de 09/12/2008 e Comunicado SEAD/APP nº 01/2016, o prazo para apresentação de recurso do enquadramento, estabelecido pelo presente Edital, será de 02/05/2017 a 16/05/2017.
Os interessados poderão apresentar recurso (Anexo I) na seguinte conformidade:
- preenchimento de formulário online pelo site http://servicos.sorocaba.sp.gov.br/sisef-recursos/#login ou
- preenchimento de formulário próprio a ser entregue na Secretaria de Recursos Humanos, Seção de Avaliação Funcional, no horário das 08h30 às 16h (Paço Municipal – 1º andar).
- Os recursos serão analisados pela Comissão de Evolução Funcional e os resultados serão divulgados no Jornal "Município de Sorocaba".

Sorocaba, 25 de abril de 2017

MÁRIO MARTE MARINHO JUNIOR
Secretário de Recursos Humanos

EDITAL SERH/GS Nº 09/2017

ANEXO I

Recurso – Evolução Funcional – Exercício 2016

Matrícula: Nome:

Cargo: Admissão / /

Local de Trabalho: Secretaria:

Selecione o(s) motivo(s):

Assiduidade ☐ Capacitação Referência ☐ Capacitação Nível ☐ Outros ☐

Justificativa

Data _____/_____/_____ **Assinatura**_____.

Protocolo de entrega de Recursos – Evolução Funcional – Exercício 2016

Matrícula: Nome:

Assinatura do receptor: Data: / /

IMPORTANTE: O resultado dos recursos será divulgado no Jornal "Município de Sorocaba" e os pareceres da Comissão de Evolução Funcional ficarão disponíveis para ciência na Secretaria de Recursos Humanos.

RESOLUÇÃO SERH/DICAF Nº 10/2017

MARIO MARTE MARINHO JUNIOR, Secretário de Recursos Humanos, no uso das atribuições conferidas pelos Decretos nº 16.089 de 19 de março de 2008 e nº 22.644, de 02 de março de 2017,
Considerando os fatos constantes do Processo Administrativo nº 14.7000-0/2014.

RESOLVE:
Aplicar a pena de SUSPENSÃO de 10 (dez) dias, a partir de 14 de abril de 2017, ao funcionário ELI BENEDITO PAULINO, Professor de Educação Básica II, Nível I, da Secretaria da Educação, com base no artigo 158, inciso II, por infração ao artigo 163, inciso II, c/c art. 188, § 1º, alíneas "a" e "b" do Estatuto dos Servidores Públicos Municipais de Sorocaba.
Publique-se
Palácio dos Tropeiros, 25 de abril de 2017.

MARIO MARTE MARINHO JUNIOR
Secretário de Recursos Humanos

RESOLUÇÃO SERH/DICAF Nº 11/2017

MARIO MARTE MARINHO JUNIOR, Secretário de Recursos Humanos, no uso das atribuições conferidas pelos Decretos nº 16.089 de 19 de março de 2008 e nº 22.644, de 02 de março de 2017,
Considerando os fatos constantes do Processo Administrativo nº 9.556-0/2015.

RESOLVE:
Aplicar a pena de ADVERTÊNCIA, ao funcionário CARLOS ALBERTO DA SILVA, Agente de Vigilância Sanitária, da Secretaria da Saúde, com base no artigo 158, inciso I, por infringir o artigo 154, inciso IV, c/c art. 188, § 1º, alíneas "a" e "b" do Estatuto dos Servidores Públicos Municipais de Sorocaba.
Publique-se
Palácio dos Tropeiros, 25 de abril de 2017.

MARIO MARTE MARINHO JUNIOR
Secretário de Recursos Humanos

TERMO DE CONCESSÃO

Atendendo às disposições contidas na resolução 02/2002 do Tribunal de Contas do Estado de São Paulo e em conformidade com a solicitação da FUNSERV – Fundação dos Servidores Públicos do Município de Sorocaba, informamos que de acordo com os artigos 133 e 143 da Lei nº 3.800 de 02 de dezembro 1991 o (a) Sr (a) ANELISE DA COSTA FOGACA VIEIRA, matrícula 12885-6, Cirurgião Dentista, AD 01, referência 09, tem direito aos benefícios de sexta-parte desde outubro de 2008 e de adicional de tempo de serviço de 21% (vinte e um por cento) adquiridos em outubro de 2016, tudo conforme consta dos registros funcionais do (a) funcionário (a) arquivados na Divisão de Cadastro Funcional desta Prefeitura de Sorocaba.
Sorocaba, 28 de abril de 2017.
MARIO MARTE MARINHO JUNIOR LUIZ CESAR D. M. SOBRINHO.
Secretário de Recursos Humanos Chefe de Divisão

TERMO DE CONCESSÃO

Atendendo às disposições contidas na resolução 02/2002 do Tribunal de Contas do Estado de São Paulo e em conformidade com a solicitação da FUNSERV – Fundação dos Servidores Públicos do Município de Sorocaba, informamos que de acordo com os artigos 133 e 143 da Lei nº 3.800 de 02 de dezembro 1991 o (a) Sr (a) CELIA NOBRE PINHEIRO, matrícula 08749-1, Auxiliar de Serviços Operacionais, OP 07, referência 08, tem direito aos benefícios de sexta-parte desde março de 2007 e de adicional de tempo de serviço de 30% (trinta por cento) adquiridos em março de 2017, tudo conforme consta dos registros funcionais do (a) funcionário (a) arquivados na Divisão de Cadastro Funcional desta Prefeitura de Sorocaba.
Sorocaba, 28 de abril de 2017.
MARIO MARTE MARINHO JUNIOR LUIZ CESAR D. MORAES SOBRINHO.
Secretário de Recursos Humanos Chefe de Divisão

TERMO DE CONCESSÃO

Atendendo às disposições contidas na resolução 02/2002 do Tribunal de Contas do Estado de São Paulo e em conformidade com a solicitação da FUNSERV – Fundação dos Servidores Públicos do Município de Sorocaba, informamos que de acordo com o artigo 143 da Lei nº 3.800 de 02 de dezembro 1991 o (a) Sr (a) CRISTINA LUCIA COLACO DIAS, matrícula 27752-5, Professor de Educação Básica I, Nível II, MG 04, referência 06, tem direito ao benefício de adicional de tempo de serviço de 11% (onze por cento) adquiridos em agosto de 2013, tudo conforme consta dos registros funcionais do (a) funcionário (a) arquivados na Divisão de Cadastro Funcional desta Prefeitura de Sorocaba.
Sorocaba, 28 de abril de 2017.
MARIO MARTE MARINHO JUNIOR LUIZ CESAR D. MORAES SOBRINHO.
Secretário de Recursos Humanos Chefe de Divisão

TERMO DE CONCESSÃO

Atendendo às disposições contidas na resolução 02/2002 do Tribunal de Contas do Estado de São Paulo e em conformidade com a solicitação da FUNSERV – Fundação dos Servidores Públicos do Município de Sorocaba, informamos que de acordo com os artigos 133 e 143 da Lei nº 3.800 de 02 de dezembro 1991 o (a) Sr (a) DEISE DIAMANTINO DE MORAES VIEIRA, matrícula 44501-6, Auxiliar de Administração, AD 07, referência 01, não tem direito aos benefícios de sexta-parte e de adicional de tempo de serviço, tudo conforme consta dos registros funcionais do (a) funcionário (a) arquivados na Divisão de Cadastro Funcional desta Prefeitura de Sorocaba.
Sorocaba, 28 de abril de 2017.
MARIO MARTE MARINHO JUNIOR LUIZ CESAR D. MORAES SOBRINHO.
Secretário de Recursos Humanos Chefe de Divisão

TERMO DE CONCESSÃO

Atendendo às disposições contidas na resolução 02/2002 do Tribunal de Contas do Estado de São Paulo e em conformidade com a solicitação da FUNSERV – Fundação dos Servidores Públicos do Município de Sorocaba, informamos que de acordo com os artigos 133 e 143 da Lei nº 3.800 de 02 de dezembro 1991 o (a) Sr (a) EDILSON DA ROSA, matrícula 14069-4, Guarda Civil Municipal Segunda Classe, GCM 01, referência 08, tem direito aos benefícios de sexta-parte desde outubro de 2012 e de adicional de tempo de serviço de 24% (vinte e quatro por cento) adquiridos em novembro de 2016, tudo conforme consta dos registros funcionais do (a) funcionário (a) arquivados na Divisão de Cadastro Funcional desta Prefeitura de Sorocaba.
Sorocaba, 28 de abril de 2017.
MARIO MARTE MARINHO JUNIOR LUIZ CESAR D. MORAES SOBRINHO.
Secretário de Recursos Humanos Chefe de Divisão

TERMO DE CONCESSÃO

Atendendo às disposições contidas na resolução 02/2002 do Tribunal de Contas do Estado de São Paulo e em conformidade com a solicitação da FUNSERV – Fundação dos Servidores Públicos do Município de Sorocaba, informamos que de acordo com os artigos 133 e 143 da Lei nº 3.800 de 02 de dezembro 1991 o (a) Sr (a) ELAINE APARECIDA DESGUALDO OSORIO, matrícula 08165-5, Médico, AM 01, referência 09, tem direito aos benefícios de sexta-parte desde abril de 2006 e de adicional de tempo de serviço de 31% (trinta e um por cento) adquiridos em abril de 2017, tudo conforme consta dos registros funcionais do (a) funcionário (a) arquivados na Divisão de Cadastro Funcional desta Prefeitura de Sorocaba.
Sorocaba, 28 de abril de 2017.
MARIO MARTE MARINHO JUNIOR LUIZ CESAR D. MORAES SOBRINHO
Secretário de Recursos Humanos Chefe de Divisão

TERMO DE CONCESSÃO

Atendendo às disposições contidas na resolução 02/2002 do Tribunal de Contas do Estado de São Paulo e em conformidade com a solicitação da FUNSERV – Fundação dos Servidores Públicos do Município de Sorocaba, informamos que de acordo com os artigos 133 e 143 da Lei nº 3.800 de 02 de dezembro 1991 o (a) Sr (a) ELISABETE APARECIDA DE MELLO, matrícula 12275-0, Oficial de Administração I, AD 10, referência 09, tem direito aos benefícios de sexta-parte desde abril de 2010 e de adicional de tempo de serviço de 27% (vinte e sete por cento) adquiridos em abril de 2017, tudo conforme consta dos registros funcionais do (a) funcionário (a) arquivados na Divisão de Cadastro Funcional desta Prefeitura de Sorocaba.
Sorocaba, 28 de abril de 2017.
MARIO MARTE MARINHO JUNIOR LUIZ CESAR D. MORAES SOBRINHO
Secretário de Recursos Humanos Chefe de Divisão

TERMO DE CONCESSÃO

Atendendo às disposições contidas na resolução 02/2002 do Tribunal de Contas do Estado de São Paulo e em conformidade com a solicitação da FUNSERV – Fundação dos Servidores Públicos do Município de Sorocaba, informamos que de acordo com os artigos 133 e 143 da Lei nº 3.800 de 02 de dezembro 1991 o (a) Sr (a) ELISABETE DE FATIMA RIBEIRO, matrícula 09935-0, Assistente de Administração II, AD 07, referência 03, tem direito aos benefícios de sexta-parte desde abril de 2009 e de adicional de tempo de serviço de 21% (vinte e um por cento) adquiridos em setembro de 2012, tudo conforme consta dos registros funcionais do (a) funcionário (a) arquivados na Divisão de Cadastro Funcional desta Prefeitura de Sorocaba.
Sorocaba, 28 de abril de 2017.
MARIO MARTE MARINHO JUNIOR LUIZ CESAR D. MORAES SOBRINHO
Secretário de Recursos Humanos Chefe de Divisão

TERMO DE CONCESSÃO

Atendendo às disposições contidas na resolução 02/2002 do Tribunal de Contas do Estado de São Paulo e em conformidade com a solicitação da FUNSERV – Fundação dos Servidores Públicos do Município de Sorocaba, informamos que de acordo com os artigos 133 e 143 da Lei nº 3.800 de 02 de dezembro 1991 o (a) Sr (a) ELEN CRISTINA DE OLIVEIRA FERREIRA FERRAZ, matrícula 42704-2, Orientador Pedagógico, Nível IV, MG 02, referência 04, tem direito aos benefícios de sexta-parte desde julho de 2013 e de adicional de tempo de serviço de 21% (vinte e um por cento) adquiridos em fevereiro de 2017, tudo conforme consta dos registros funcionais do (a) funcionário (a) arquivados na Divisão de Cadastro Funcional desta Prefeitura de Sorocaba.
Sorocaba, 28 de abril de 2017.
MARIO MARTE MARINHO JUNIOR LUIZ CESAR D. MORAES SOBRINHO
Secretário de Recursos Humanos Chefe de Divisão

TERMO DE CONCESSÃO

Atendendo às disposições contidas na resolução 02/2002 do Tribunal de Contas do Estado de São Paulo e em conformidade com a solicitação da FUNSERV – Fundação dos Servidores Públicos do Município de Sorocaba, informamos que de acordo com os artigos 133 e 143 da Lei nº 3.800 de 02 de dezembro 1991 o (a) Sr (a) FERNANDO BRUM PRESTES DA SILVEIRA, matrícula 16901-3, Médico, AM 01, referência 08, tem direito aos benefícios de sexta-parte desde março de 2012 e de adicional de tempo de serviço de 25% (vinte e cinco por cento) adquiridos em março de 2017, tudo conforme consta dos registros funcionais do (a) funcionário (a) arquivados na Divisão de Cadastro Funcional desta Prefeitura de Sorocaba.
Sorocaba, 28 de abril de 2017.
MARIO MARTE MARINHO JUNIOR LUIZ CESAR D. MORAES SOBRINHO
Secretário de Recursos Humanos Chefe de Divisão

TERMO DE CONCESSÃO

Atendendo às disposições contidas na resolução 02/2002 do Tribunal de Contas do Estado de São Paulo e em conformidade com a solicitação da FUNSERV – Fundação dos Servidores Públicos do Município de Sorocaba, informamos que de acordo com os artigos 133 e 143 da Lei nº 3.800 de 02 de dezembro 1991 o (a) Sr (a) GILSON APARECIDO BORGES CORREA, matrícula 08784-0, Assistente de Administração II, AD 07, referência 05, tem direito aos benefícios de sexta-parte desde fevereiro de 2008 e de adicional de tempo de serviço de 23% (vinte e três por cento) adquiridos em fevereiro de 2011, tudo conforme consta dos registros funcionais do (a) funcionário (a) arquivados na Divisão de Cadastro Funcional desta Prefeitura de Sorocaba.
Sorocaba, 28 de abril de 2017.
MARIO MARTE MARINHO JUNIOR LUIZ CESAR D. MORAES SOBRINHO
Secretário de Recursos Humanos Chefe de Divisão

TERMO DE CONCESSÃO

Atendendo às disposições contidas na resolução 02/2002 do Tribunal de Contas do Estado de São Paulo e em conformidade com a solicitação da FUNSERV – Fundação dos Servidores Públicos do Município de Sorocaba, informamos que de acordo com os artigos 133 e 143 da Lei nº 3.800 de 02 de dezembro 1991 o (a) Sr (a) IONE APARECIDA MOREIRA XAVIER DE SOUSA, matrícula 10947-9, Diretor de Escola, Nível II, MG 14, referência 09, tem direito aos benefícios de sexta-parte desde novembro de 2008 e de adicional de tempo de serviço de 28% (vinte e oito por cento) adquiridos em março de 2017, tudo conforme consta dos registros funcionais do (a) funcionário (a) arquivados na Divisão de Cadastro Funcional desta Prefeitura de Sorocaba.
Sorocaba, 28 de abril de 2017.
MARIO MARTE MARINHO JUNIOR LUIZ CESAR D. MORAES SOBRINHO
Secretário de Recursos Humanos Chefe de Divisão

TERMO DE CONCESSÃO

Atendendo às disposições contidas na resolução 02/2002 do Tribunal de Contas do Estado de São Paulo e em conformidade com a solicitação da FUNSERV – Fundação dos Servidores Públicos do Município de Sorocaba, informamos que de acordo com os artigos 133 e 143 da Lei nº 3.800 de 02 de dezembro 1991 o (a) Sr (a) IVETE RIBEIRO SILVA, matrícula 18527-2, Auxiliar em Saúde Bucal, SA 01, referência 06, tem direito aos benefícios de sexta-parte desde agosto de 2009 e de adicional de tempo de serviço de 27% (vinte e sete por cento) adquiridos em agosto de 2016, tudo conforme consta dos registros funcionais do (a) funcionário (a) arquivados na Divisão de Cadastro Funcional desta Prefeitura de Sorocaba.
Sorocaba, 28 de abril de 2017.
MARIO MARTE MARINHO JUNIOR LUIZ CESAR D. MORAES SOBRINHO
Secretário de Recursos Humanos Chefe de Divisão

TERMO DE CONCESSÃO

Atendendo às disposições contidas na resolução 02/2002 do Tribunal de Contas do Estado de São Paulo e em conformidade com a solicitação da FUNSERV – Fundação dos Servidores Públicos do Município de Sorocaba, informamos que de acordo com os artigos 133 e 143 da Lei nº 3.800 de 02 de dezembro 1991 o (a) Sr (a) JANICE DE LIMA PERES, matrícula 10280-6, Professor de Educação Básica I, Nível II, MG 04, referência 09, tem direito aos benefícios de sexta-parte desde maio de 2008 e de adicional de tempo de serviço de 28% (vinte e oito por cento) adquiridos em abril de 2017, tudo conforme consta dos registros funcionais do (a) funcionário (a) arquivados na Divisão de Cadastro Funcional desta Prefeitura de Sorocaba.
Sorocaba, 28 de abril de 2017.
MARIO MARTE MARINHO JUNIOR LUIZ CESAR D. MORAES SOBRINHO
Secretário de Recursos Humanos Chefe de Divisão

TERMO DE CONCESSÃO

Atendendo às disposições contidas na resolução 02/2002 do Tribunal de Contas do Estado de São Paulo e em conformidade com a solicitação da FUNSERV – Fundação dos Servidores Públicos do Município de Sorocaba, informamos que de acordo com os artigos 133 e 143 da Lei nº 3.800 de 02 de dezembro 1991 o (a) Sr (a) JORGE ANTONIO DE CAMARGO, matrícula 06070-4, Mestre de Manutenção de Veículos, OP 13, referência 09, tem direito aos benefícios de sexta-parte desde novembro de 2000 e de adicional de tempo de serviço de 33% (trinta e três por cento) adquiridos em novembro de 2013, tudo conforme consta dos registros funcionais do (a) funcionário (a) arquivados na Divisão de Cadastro Funcional desta Prefeitura de Sorocaba.
Sorocaba, 28 de abril de 2017.
MARIO MARTE MARINHO JUNIOR LUIZ CESAR D. MORAES SOBRINHO
Secretário de Recursos Humanos Chefe de Divisão

TERMO DE CONCESSÃO

Atendendo às disposições contidas na resolução 02/2002 do Tribunal de Contas do Estado de São Paulo e em conformidade com a solicitação da FUNSERV – Fundação dos Servidores Públicos do Município de Sorocaba, informamos que de acordo com o artigo 143 da Lei nº 3.800 de 02 de dezembro 1991 o (a) Sr (a) LUCIA MARIA DOS SANTOS MOURA, matrícula 40707-6, Professor de Educação Básica I, Nível II, MG 04, referência 06, tem direito ao benefício de adicional de tempo de serviço de 11% (onze por cento) adquiridos em fevereiro de 2017, tudo conforme consta dos registros funcionais do (a) funcionário (a) arquivados na Divisão de Cadastro Funcional desta Prefeitura de Sorocaba.
Sorocaba, 28 de abril de 2017.
MARIO MARTE MARINHO JUNIOR LUIZ CESAR D. MORAES SOBRINHO
Secretário de Recursos Humanos Chefe de Divisão

TERMO DE CONCESSÃO

Atendendo às disposições contidas na resolução 02/2002 do Tribunal de Contas do Estado de São Paulo e em conformidade com a solicitação da FUNSERV – Fundação dos Servidores Públicos do Município de Sorocaba, informamos que de acordo com o artigo 143 da Lei nº 3.800 de 02 de dezembro 1991 o (a) Sr (a) LUCINDA PENICHE, matrícula 26562-4, Professor de Educação Básica I, Nível I, MG 03, referência 04, tem direito ao benefício de adicional de tempo de serviço de 15% (quinze por cento) adquiridos em março de 2017, tudo conforme consta dos registros funcionais do (a) funcionário (a) arquivados na Divisão de Cadastro Funcional desta Prefeitura de Sorocaba.
Sorocaba, 28 de abril de 2017.
MARIO MARTE MARINHO JUNIOR LUIZ CESAR D. MORAES SOBRINHO
Secretário de Recursos Humanos Chefe de Divisão

TERMO DE CONCESSÃO

Atendendo às disposições contidas na resolução 02/2002 do Tribunal de Contas do Estado de São Paulo e em conformidade com a solicitação da FUNSERV – Fundação dos Servidores Públicos do Município de Sorocaba, informamos que de acordo com o artigo 143 da Lei nº 3.800 de 02 de dezembro 1991 o (a) Sr (a) MARCIA BERNADETE GIACON, matrícula 19540-5, Professor de Educação Básica I, Nível A, MG 01, referência 07, tem direito aos benefícios de sexta-parte desde junho de 2012 e de adicional de tempo de serviço de 24% (vinte e quatro por cento) adquiridos em outubro de 2016, tudo conforme consta dos registros funcionais do (a) funcionário (a) arquivados na Divisão de Cadastro Funcional desta Prefeitura de Sorocaba.
Sorocaba, 28 de abril de 2017.
MARIO MARTE MARINHO JUNIOR LUIZ CESAR D. MORAES SOBRINHO
Secretário de Recursos Humanos Chefe de Divisão

TERMO DE CONCESSÃO

Atendendo às disposições contidas na resolução 02/2002 do Tribunal de Contas do Estado de São Paulo e em conformidade com a solicitação da FUNSERV – Fundação dos Servidores Públicos do Município de Sorocaba, informamos que de acordo com o artigo 143 da Lei nº 3.800 de 02 de dezembro 1991 o (a) Sr (a) MARIA APARECIDA ACCA, matrícula 17471-8, Auxiliar de Serviços Operacionais, OP 07, referência 02, tem direito ao benefício de adicional de tempo de serviço de 13% (treze por cento) adquiridos em outubro de 2008, tudo conforme consta dos registros funcionais do (a) funcionário (a) arquivados na Divisão de Cadastro Funcional desta Prefeitura de Sorocaba.
Sorocaba, 28 de abril de 2017.
MARIO MARTE MARINHO JUNIOR LUIZ CESAR D. MORAES SOBRINHO
Secretário de Recursos Humanos Chefe de Divisão

TERMO DE CONCESSÃO

Atendendo às disposições contidas na resolução 02/2002 do Tribunal de Contas do Estado de São Paulo e em conformidade com a solicitação da FUNSERV – Fundação dos Servidores Públicos do Município de Sorocaba, informamos que de acordo com os artigos 133 e 143 da Lei nº 3.800 de 02 de dezembro 1991 o (a) Sr (a) MARIA APARECIDA ROQUE FREDERICO, matrícula 09360-2, Auxiliar de Serviços Operacionais, OP 07, referência 08, tem direito aos benefícios de sexta-parte desde julho de 2007 e de adicional de tempo de serviço de 29% (vinte e nove por cento) adquiridos em julho de 2016, tudo conforme consta dos registros funcionais do (a) funcionário (a) arquivados na Divisão de Cadastro Funcional desta Prefeitura de Sorocaba.
Sorocaba, 28 de abril de 2017.
MARIO MARTE MARINHO JUNIOR LUIZ CESAR D. MORAES SOBRINHO
Secretário de Recursos Humanos Chefe de Divisão

TERMO DE CONCESSÃO

Atendendo às disposições contidas na resolução 02/2002 do Tribunal de Contas do Estado de São Paulo e em conformidade com a solicitação da FUNSERV – Fundação dos Servidores Públicos do Município de Sorocaba, informamos que de acordo com os artigos 133 e 143 da Lei nº 3.800 de 02 de dezembro 1991 o (a) Sr (a) MARIA DE LOURDES MORAES, matrícula 11032-9, Assistente de Administração II, AD 07, referência 08, tem direito aos benefícios de sexta-parte desde junho de 2009 e de adicional de tempo de serviço de 27% (vinte e sete por cento) adquiridos em setembro de 2016, tudo conforme consta dos registros funcionais do (a) funcionário (a) arquivados na Divisão de Cadastro Funcional desta Prefeitura de Sorocaba.
Sorocaba, 28 de abril de 2017.
MARIO MARTE MARINHO JUNIOR LUIZ CESAR D. MORAES SOBRINHO
Secretário de Recursos Humanos Chefe de Divisão

TERMO DE CONCESSÃO

Atendendo às disposições contidas na resolução 02/2002 do Tribunal de Contas do Estado de São Paulo e em conformidade com a solicitação da FUNSERV – Fundação dos Servidores Públicos do Município de Sorocaba, informamos que de acordo com o artigo 143 da Lei nº 3.800 de 02 de dezembro 1991 o (a) Sr (a) MARIA TERESA NEGRETTI DE CAMPOS, matrícula 27429-1, Auxiliar de Educação, AD 09, referência 04, tem direito ao benefício de adicional de tempo de serviço de 14% (quatorze por cento) adquiridos em junho de 2016, tudo conforme consta dos registros funcionais do (a) funcionário (a) arquivados na Divisão de Cadastro Funcional desta Prefeitura de Sorocaba.
Sorocaba, 28 de abril de 2017.
MARIO MARTE MARINHO JUNIOR LUIZ CESAR D. MORAES SOBRINHO
Secretário de Recursos Humanos Chefe de Divisão

TERMO DE CONCESSÃO

Atendendo às disposições contidas na resolução 02/2002 do Tribunal de Contas do Estado de São Paulo e em conformidade com a solicitação da FUNSERV – Fundação dos Servidores Públicos do Município de Sorocaba, informamos que de acordo com os artigos 133 e 143 da Lei nº 3.800 de 02 de dezembro 1991 o (a) Sr (a) MARIZA MOTTA MEIRELLES, matrícula 16904-8, Médico, AM 01, referência 06, tem direito aos benefícios de sexta-parte desde novembro de 2014 e de adicional de tempo de serviço de 22% (vinte e dois por cento) adquiridos em novembro de 2016, tudo conforme consta dos registros funcionais do (a) funcionário (a) arquivados na Divisão de Cadastro Funcional desta Prefeitura de Sorocaba.
Sorocaba, 28 de abril de 2017.
MARIO MARTE MARINHO JUNIOR LUIZ CESAR D. MORAES SOBRINHO
Secretário de Recursos Humanos Chefe de Divisão

TERMO DE CONCESSÃO

Atendendo às disposições contidas na resolução 02/2002 do Tribunal de Contas do Estado de São Paulo e em conformidade com a solicitação da FUNSERV – Fundação dos Servidores Públicos do Município de Sorocaba, informamos que de acordo com os artigos 133 e 143 da Lei nº 3.800 de 02 de dezembro 1991 o (a) Sr (a) MIGUEL MARTINS ESTAREGUI, matrícula 10549-0, Médico, AM 01, referência 06, tem direito aos benefícios de sexta-parte desde maio de 2008 e de adicional de tempo de serviço de 28% (vinte e oito por cento) adquiridos em junho de 2016, tudo conforme consta dos registros funcionais do (a) funcionário (a) arquivados na Divisão de Cadastro Funcional desta Prefeitura de Sorocaba.
Sorocaba, 28 de abril de 2017.
MARIO MARTE MARINHO JUNIOR LUIZ CESAR D. MORAES SOBRINHO
Secretário de Recursos Humanos Chefe de Divisão

TERMO DE CONCESSÃO

Atendendo às disposições contidas na resolução 02/2002 do Tribunal de Contas do Estado de São Paulo e em conformidade com a solicitação da FUNSERV – Fundação dos Servidores Públicos do Município de Sorocaba, informamos que de acordo com o artigo 143 da Lei nº 3.800 de 02 de dezembro 1991 o (a) Sr (a) MONICA DE SOUZA FERNANDES CAMPOS, matrícula 08771-8, Professor de Educação Básica I, Nível II, MG 04, referência 09, tem direito aos benefícios de sexta-parte desde agosto de 2007 e de adicional de tempo de serviço de 28% (vinte e oito por cento) adquiridos em março de 2017, tudo conforme consta dos registros funcionais do (a) funcionário (a) arquivados na Divisão de Cadastro Funcional desta Prefeitura de Sorocaba.
Sorocaba, 28 de abril de 2017.
MARIO MARTE MARINHO JUNIOR LUIZ CESAR D. MORAES SOBRINHO
Secretário de Recursos Humanos Chefe de Divisão

TERMO DE CONCESSÃO

Atendendo às disposições contidas na resolução 02/2002 do Tribunal de Contas do Estado de São Paulo e em conformidade com a solicitação da FUNSERV – Fundação dos Servidores Públicos do Município de Sorocaba, informamos que de acordo com os artigos 133 e 143 da Lei nº 3.800 de 02 de dezembro 1991 o (a) Sr (a) NEUZA ALMEIDA LIMA CAMPOS, matrícula 14243-3, Telefonista Atendente, AD 08, referência 06, tem direito aos benefícios de sexta-parte desde novembro de 2012 e de adicional de tempo de serviço de 24% (vinte e quatro por cento) adquiridos em novembro de 2016, tudo conforme consta dos registros funcionais do (a) funcionário (a) arquivados na Divisão de Cadastro Funcional desta Prefeitura de Sorocaba.
Sorocaba, 28 de abril de 2017.
MARIO MARTE MARINHO JUNIOR LUIZ CESAR D. MORAES SOBRINHO
Secretário de Recursos Humanos Chefe de Divisão

TERMO DE CONCESSÃO

Atendendo às disposições contidas na resolução 02/2002 do Tribunal de Contas do Estado de São Paulo e em conformidade com a solicitação da FUNSERV – Fundação dos Servidores Públicos do Município de Sorocaba, informamos que de acordo com os artigos 133 e 143 da Lei nº 3.800 de 02 de dezembro 1991 o (a) Sr (a) RENATA CRISTINA BELLINASSI PASSOS, matrícula 12781-7, Professor de Educação Básica I, Nível II, MG 04, referência 07, tem direito aos benefícios de sexta-parte desde janeiro de 2012 e de adicional de tempo de serviço de 25% (vinte e cinco por cento) adquiridos em janeiro de 2017, tudo conforme consta dos registros funcionais do (a) funcionário (a) arquivados na Divisão de Cadastro Funcional desta Prefeitura de Sorocaba.
Sorocaba, 28 de abril de 2017.
MARIO MARTE MARINHO JUNIOR LUIZ CESAR D. MORAES SOBRINHO
Secretário de Recursos Humanos Chefe de Divisão

TERMO DE CONCESSÃO

Atendendo às disposições contidas na resolução 02/2002 do Tribunal de Contas do Estado de São Paulo e em conformidade com a solicitação da FUNSERV – Fundação dos Servidores Públicos do Município de Sorocaba, informamos que de acordo com o artigo 143 da Lei nº 3.800 de 02 de dezembro 1991 o (a) Sr (a) ROSLENY DEMETRIO, matrícula 26596-9, Professor de Educação Básica I, Nível II, MG 04, referência 06, tem direito ao benefício de adicional de tempo de serviço de 15% (quinze por cento) adquiridos em abril de 2017, tudo conforme consta dos registros funcionais do (a) funcionário (a) arquivados na Divisão de Cadastro Funcional desta Prefeitura de Sorocaba.
Sorocaba, 28 de abril de 2017.
MARIO MARTE MARINHO JUNIOR LUIZ CESAR D. MORAES SOBRINHO
Secretário de Recursos Humanos Chefe de Divisão

TERMO DE CONCESSÃO

Atendendo às disposições contidas na resolução 02/2002 do Tribunal de Contas do Estado de São Paulo e em conformidade com a solicitação da FUNSERV – Fundação dos Servidores Públicos do Município de Sorocaba, informamos que de acordo com os artigos 133 e 143 da Lei nº 3.800 de 02 de dezembro 1991 o (a) Sr (a) SIBELE CRISTINA ZANARDO OTRILLA, matrícula 09620-2, Professor de Educação Básica I, Nível II, MG 04, referência 09, tem direito aos benefícios de sexta-parte desde agosto de 2008 e de adicional de tempo de serviço de 28% (vinte e oito por cento) adquiridos em março de 2017, tudo conforme consta dos registros funcionais do (a) funcionário (a) arquivados na Divisão de Cadastro Funcional desta Prefeitura de Sorocaba.
Sorocaba, 28 de abril de 2017.
MARIO MARTE MARINHO JUNIOR LUIZ CESAR D. MORAES SOBRINHO
Secretário de Recursos Humanos Chefe de Divisão

TERMO DE CONCESSÃO

Atendendo às disposições contidas na resolução 02/2002 do Tribunal de Contas do Estado de São Paulo e em conformidade com a solicitação da FUNSERV – Fundação dos Servidores Públicos do Município de Sorocaba, informamos que de acordo com os artigos 133 e 143 da Lei nº 3.800 de 02 de dezembro 1991 o (a) Sr (a) TANIA MARA ACUIO ARTMANN, matrícula 12504-0, Professor de Educação Básica I, Nível II, MG 04, referência 07, tem direito aos benefícios de sexta-parte desde setembro de 2011 e de adicional de tempo de serviço de 25% (vinte e cinco por cento) adquiridos em janeiro de 2017, tudo conforme consta dos registros funcionais do (a) funcionário (a) arquivados na Divisão de Cadastro Funcional desta Prefeitura de Sorocaba.
Sorocaba, 28 de abril de 2017.
MARIO MARTE MARINHO JUNIOR LUIZ CESAR D. MORAES SOBRINHO
Secretário de Recursos Humanos Chefe de Divisão

TERMO DE CONCESSÃO

Atendendo às disposições contidas na resolução 02/2002 do Tribunal de Contas do Estado de São Paulo e em conformidade com a solicitação da FUNSERV – Fundação dos Servidores Públicos do Município de Sorocaba, informamos que de acordo com os artigos 133 e 143 da Lei nº 3.800 de 02 de dezembro 1991 o (a) Sr (a) URSULA JACINTO MEDEIROS, matrícula 07580-9, Diretor de Escola, Nível II, MG 14, referência 09, tem direito aos benefícios de sexta-parte desde abril de 2007 e de adicional de tempo de serviço de 30% (trinta por cento) adquiridos em abril de 2017, tudo conforme consta dos registros funcionais do (a) funcionário (a) arquivados na Divisão de Cadastro Funcional desta Prefeitura de Sorocaba.
Sorocaba, 28 de abril de 2017.
MARIO MARTE MARINHO JUNIOR LUIZ CESAR D. MORAES SOBRINHO
Secretário de Recursos Humanos Chefe de Divisão

TERMO DE CONCESSÃO

Atendendo às disposições contidas na resolução 02/2002 do Tribunal de Contas do Estado de São Paulo e em conformidade com a solicitação da FUNSERV – Fundação dos Servidores Públicos do Município de Sorocaba, informamos que de acordo com os artigos 133 e 143 da Lei nº 3.800 de 02 de dezembro 1991 o (a) Sr (a) VALDIR FLORENZANO GONÇALVES, matrícula 11904-0, Motorista, OP 11, referência 08, tem direito aos benefícios de sexta-parte desde agosto de 2010 e de adicional de tempo de serviço de 26% (vinte e seis por cento) adquiridos em agosto de 2016, tudo conforme consta dos registros funcionais do (a) funcionário (a) arquivados na Divisão de Cadastro Funcional desta Prefeitura de Sorocaba.
Sorocaba, 28 de abril de 2017.

MARIO MARTE MARINHO JUNIOR LUIZ CESAR D. MORAES SOBRINHO
Secretário de Recursos Humanos Chefe de Divisão

TERMO DE CONCESSÃO

Atendendo às disposições contidas na resolução 02/2002 do Tribunal de Contas do Estado de São Paulo e em conformidade com a solicitação da FUNSERV – Fundação dos Servidores Públicos do Município de Sorocaba, informamos que de acordo com os artigos 133 e 143 da Lei nº 3.800 de 02 de dezembro 1991 o (a) Sr (a) VERA LUCIA CAMILLO, matrícula 08964-8, Técnico de Enfermagem, SA 02, referência 09, tem direito aos benefícios de sexta-parte desde maio de 2007 e de adicional de tempo de serviço de 29% (vinte e nove por cento) adquiridos em junho de 2016, tudo conforme consta dos registros funcionais do (a) funcionário (a) arquivados na Divisão de Cadastro Funcional desta Prefeitura de Sorocaba.
Sorocaba, 28 de abril de 2017.
MARIO MARTE MARINHO JUNIOR LUIZ CESAR D. MORAES SOBRINHO
Secretário de Recursos Humanos Chefe de Divisão

TERMO DE CONCESSÃO

Atendendo às disposições contidas na resolução 02/2002 do Tribunal de Contas do Estado de São Paulo e em conformidade com a solicitação da FUNSERV – Fundação dos Servidores Públicos do Município de Sorocaba, informamos que de acordo com o artigo 143 da Lei nº 3.800 de 02 de dezembro 1991 o (a) Sr (a) VIRGINIA MARIA DE LIMA ZOCCA, matrícula 26854-2, Técnico de Enfermagem, SA 02, referência 04, tem direito ao benefício de adicional de tempo de serviço de 12% (doze por cento) adquiridos em março de 2015, tudo conforme consta dos registros funcionais do (a) funcionário (a) arquivados na Divisão de Cadastro Funcional desta Prefeitura de Sorocaba.
Sorocaba, 28 de abril de 2017.
MARIO MARTE MARINHO JUNIOR LUIZ CESAR D. MORAES SOBRINHO
Secretário de Recursos Humanos Chefe de Divisão

PORTARIA Nº 78.668/DICAF
MARIO MARTE MARINHO JUNIOR, Secretário de Recursos Humanos, no uso das atribuições conferidas pelos Decretos nº 16.089 de 19 de março de 2008 e nº 22.664, de 02 de março de 2017, e tendo em vista a aposentadoria deferida pela Fundação da Seguridade Social dos Servidores Públicos Municipais de Sorocaba, resolve desligar de seu cargo BENILDE HOLTZ FRANÇA, RG: 16.878.868-8, Professor de Educação Básica II, Nível II, da Secretaria da Educação, a partir de 01 de maio de 2017.
Palácio dos Tropeiros, 27 de abril de 2017.
MARIO MARTE MARINHO JUNIOR
Secretário de Recursos Humanos

PORTARIA Nº 78.669/DICAF
MARIO MARTE MARINHO JUNIOR, Secretário de Recursos Humanos, no uso das atribuições conferidas pelos Decretos nº 16.089 de 19 de março de 2008 e nº 22.664, de 02 de março de 2017, e tendo em vista a aposentadoria deferida pela Fundação da Seguridade Social dos Servidores Públicos Municipais de Sorocaba, resolve desligar de seu cargo DEISE JACI ALVES CASSANIGA, RG: 13.313.640-1, Professor de Educação Básica I, Nível II, da Secretaria da Educação, a partir de 01 de maio de 2017.
Palácio dos Tropeiros, 27 de abril de 2017.
MARIO MARTE MARINHO JUNIOR
Secretário de Recursos Humanos

PORTARIA Nº 78.670/DICAF
MARIO MARTE MARINHO JUNIOR, Secretário de Recursos Humanos, no uso das atribuições conferidas pelos Decretos nº 16.089 de 19 de março de 2008 e nº 22.664, de 02 de março de 2017, e tendo em vista a aposentadoria deferida pela Fundação da Seguridade Social dos Servidores Públicos Municipais de Sorocaba, resolve desligar de seu cargo ISMAEL DONIZETI FONSECA, RG: 13.313.956-6, Almoxarife I, da Secretaria de Conservação, Serviços Públicos e Obras, a partir de 01 de maio de 2017.
Palácio dos Tropeiros, 27 de abril de 2017.
MARIO MARTE MARINHO JUNIOR
Secretário de Recursos Humanos

PORTARIA Nº 78.671/DICAF
MARIO MARTE MARINHO JUNIOR, Secretário de Recursos Humanos, no uso das atribuições conferidas pelos Decretos nº 16.089 de 19 de março de 2008 e nº 22.664, de 02 de março de 2017, e tendo em vista a aposentadoria deferida pela Fundação da Seguridade Social dos Servidores Públicos Municipais de Sorocaba, resolve desligar de seu cargo NADIA MARISA DE MELLO, RG: 7.691.105-6, Professor de Educação Básica I, Nível II, da Secretaria da Educação, a partir de 01 de maio de 2017.
Palácio dos Tropeiros, 27 de abril de 2017.
MARIO MARTE MARINHO JUNIOR
Secretário de Recursos Humanos

PORTARIA Nº 78.672/DICAF
MARIO MARTE MARINHO JUNIOR, Secretário de Recursos Humanos, no uso das atribuições conferidas pelos Decretos nº 16.089 de 19 de março de 2008 e nº 22.664, de 02 de março de 2017, e tendo em vista a aposentadoria deferida pela Fundação da Seguridade Social dos Servidores Públicos Municipais de Sorocaba, resolve desligar de seu cargo ROSELI MARLI LAPRANO ZULIANI, RG: 8.380.747-0, Diretor de Escola, Nível II, da Secretaria da Educação, a partir de 01 de maio de 2017.
Palácio dos Tropeiros, 27 de abril de 2017.
MARIO MARTE MARINHO JUNIOR
Secretário de Recursos Humanos

PORTARIA Nº 78.673/DICAF
MARIO MARTE MARINHO JUNIOR, Secretário de Recursos Humanos, no uso das atribuições conferidas pelos Decretos nº 16.089 de 19 de março de 2008 e nº 22.664, de 02 de março de 2017, e tendo em vista a aposentadoria deferida pela Fundação da Seguridade Social dos Servidores Públicos Municipais de Sorocaba, resolve desligar de seu cargo SILVIA CRISTINA CLAVIJO PERES, RG: 17.006.786-5, Professor de Educação Básica I, Nível II, da Secretaria da Educação, a partir de 01 de maio de 2017.
Palácio dos Tropeiros, 27 de abril de 2017.
MARIO MARTE MARINHO JUNIOR
Secretário de Recursos Humanos

PORTARIA Nº 78.674/DICAF
MARIO MARTE MARINHO JUNIOR, Secretário de Recursos Humanos, no uso das atribuições conferidas pelos Decretos nº 16.089 de 19 de março de 2008 e nº 22.664, de 02 de março de 2017, e tendo em vista a aposentadoria deferida pela Fundação da Seguridade Social dos Servidores Públicos Municipais de Sorocaba, resolve desligar de seu cargo SOLANGE MARIA THEODORO, RG: 18.241.317-2, Professor de Educação Básica I, Nível II, da Secretaria da Educação, a partir de 01 de maio de 2017.
Palácio dos Tropeiros, 27 de abril de 2017.
MARIO MARTE MARINHO JUNIOR
Secretário de Recursos Humanos

PORTARIA Nº 78.675/DICAF
MARIO MARTE MARINHO JUNIOR, Secretário de Recursos Humanos, no uso das atribuições conferidas pelos Decretos nº 16.089 de 19 de março de 2008 e nº 22.664, de 02 de março de 2017, e tendo em vista a aposentadoria deferida pela Fundação da Seguridade Social dos Servidores Públicos Municipais de Sorocaba, resolve desligar de seu cargo VANIA PARENTE E SILVA SILVEIRA, RG: 17.545.183-7, Professor de Educação Básica I, Nível A, da Secretaria da Educação, a partir de 01 de maio de 2017.
Palácio dos Tropeiros, 27 de abril de 2017.
MARIO MARTE MARINHO JUNIOR
Secretário de Recursos Humanos

PORTARIA Nº 78.606/DICAF
MARIO MARTE MARINHO JUNIOR, Secretário de Recursos Humanos, no uso das atribuições conferidas pelos Decretos nº 16.089 de 19 de março de 2008 e nº 22.664, de 02 de março de 2017, resolve cessar, em 10 de abril de 2017 os efeitos da Portaria nº 77.880/DICAF, de 09 de fevereiro de 2017, que nomeou CINTIA REGINA LOPES BUENO, para exercer, em comissão, o cargo de Diretor de Área.
Palácio dos Tropeiros, 19 de abril de 2017.
MARIO MARTE MARINHO JUNIOR
Secretário de Recursos Humanos

PORTARIA Nº 78.607/DICAF
JOSÉ ANTONIO CALDINI CRESPO, Prefeito do Município de Sorocaba, no uso de suas atribuições legais, resolve exonerar HILTON ANTONIO MONTEIRO do cargo de Secretário de Relações Institucionais e Metropolitanas, em 24 de abril de 2017, cessando-se os efeitos da Portaria nº 78.522/DICAF, de 07 de abril de 2017.
Palácio dos Tropeiros, 19 de abril de 2017.
JOSÉ ANTONIO CALDINI CRESPO
Prefeito Municipal

PORTARIA Nº 78.608/DICAF
JOSÉ ANTONIO CALDINI CRESPO, Prefeito do Município de Sorocaba, no uso de suas atribuições legais e nos termos do artigo 61, inciso XI, da Lei Orgânica do Município de Sorocaba e artigo 29, inciso V da Constituição Federal, com redação dada pelo artigo 2º da Emenda Constitucional nº 19, resolve nomear ANSELMO ROLIM NETO, para exercer o cargo de Secretário de Relações Institucionais e Metropolitanas, a partir de 24 de abril de 2017.
Palácio dos Tropeiros, 19 de abril de 2017.
JOSÉ ANTONIO CALDINI CRESPO
Prefeito Municipal

PORTARIA Nº 78.609/DICAF
MARIO MARTE MARINHO JUNIOR, Secretário de Recursos Humanos, no uso das atribuições conferidas pelos Decretos nº 16.089 de 19 de março de 2008 e nº 22.664, de 02 de março de 2017, resolve cessar em 01 de abril de 2017 os efeitos da Portaria nº 77.282/DICAF, de 16 de janeiro de 2017, que nomeou MARCIO JOSE DEL BEN, para exercer, em comissão, o cargo de Coordenador Técnico de Unidade de Urgência, Emergência e Especialidades, da Secretaria da Saúde.
Palácio dos Tropeiros, 20 de abril de 2017.
MARIO MARTE MARINHO JUNIOR
Secretário de Recursos Humanos

PORTARIA Nº 78.610/DICAF
MARIO MARTE MARINHO JUNIOR, Secretário de Recursos Humanos, no uso das atribuições conferidas pelos Decretos nº 16.089 de 19 de março de 2008 e nº 22.664, de 02 de março de 2017, resolve cessar, a pedido, em 17 de abril de 2017 os efeitos da Portaria nº 78.456/DICAF, de 03 de abril de 2017, que nomeou MARILAINE QUIOZANE CORREA, para exercer, em comissão, o cargo de Gestor de Desenvolvimento Educacional, da Secretaria da Educação.
Palácio dos Tropeiros, 20 de abril de 2017.
MARIO MARTE MARINHO JUNIOR
Secretário de Recursos Humanos

PORTARIA Nº 78.611/DICAF
MARIO MARTE MARINHO JUNIOR, Secretário de Recursos Humanos, no uso das atribuições conferidas pelos Decretos nº 16.089 de 19 de março de 2008 e nº 22.664, de 02 de março de 2017, resolve exonerar, a pedido, CONSUELO TACIANA WANDERLEY MATIELLO do cargo de Gestor Administrativo de Estabelecimento de Saúde, a partir de 17 de abril de 2017, cessando-se os efeitos da Portaria nº 77.056/DICAF, de 03 de janeiro de 2017.
Palácio dos Tropeiros, 20 de abril de 2017.
MARIO MARTE MARINHO JUNIOR
Secretário de Recursos Humanos

PORTARIA Nº 78.612/DICAF
MARIO MARTE MARINHO JUNIOR, Secretário de Recursos Humanos, no uso das atribuições conferidas pelos Decretos nº 16.089 de 19 de março de 2008 e nº 22.664, de 02 de março de 2017, resolve nomear KAREN CAMPOS COSTA MACEDO, para exercer, a partir de 17 de abril de 2017, em comissão, o cargo de Assessor Nível III, criado pela Lei nº 11.488, de 19 de janeiro de 2017.
Palácio dos Tropeiros, 25 de abril de 2017.
MARIO MARTE MARINHO JUNIOR
Secretário de Recursos Humanos

PORTARIA Nº 78.613/DICAF
MARIO MARTE MARINHO JUNIOR, Secretário de Recursos Humanos, no uso das atribuições conferidas pelos Decretos nº 16.089 de 19 de março de 2008 e nº 22.664, de 02 de março de 2017, resolve cessar, a pedido, em 24 de abril de 2017 os efeitos da Portaria nº 77.355/DICAF, de 25 de janeiro de 2017, que nomeou ROSELENE FERRAZ FOGAÇA, para exercer, em comissão, o cargo de Assessor Especial.
Palácio dos Tropeiros, 25 de abril de 2017.
MARIO MARTE MARINHO JUNIOR
Secretário de Recursos Humanos

PORTARIA Nº 78.614/DICAF
MARIO MARTE MARINHO JUNIOR, Secretário de Recursos Humanos, no uso das atribuições conferidas pelos Decretos nº 16.089 de 19 de março de 2008 e nº 22.664, de 02 de março de 2017, resolve cessar, a pedido, em 24 de abril de 2017 os efeitos da Portaria nº 77.626/DICAF, de 31 de janeiro de 2017, que nomeou RAQUEL BASSO PIMENTEL, para exercer, em comissão, o cargo de Chefe da Seção de Suporte Administrativo, da Secretaria da Igualdade e Assistência Social.
Palácio dos Tropeiros, 25 de abril de 2017.
MARIO MARTE MARINHO JUNIOR
Secretário de Recursos Humanos

PORTARIA Nº 78.615/DICAF
MARIO MARTE MARINHO JUNIOR, Secretário de Recursos Humanos, no uso das atribuições conferidas pelos Decretos nº 16.089 de 19 de março de 2008 e nº 22.664, de 02 de março de 2017, resolve nomear EDSON FLOREANO DE SALES, para exercer, a partir de 24 de abril de 2017, em comissão, o cargo de Chefe da Seção de Suporte Administrativo, da Secretaria da Igualdade e Assistência Social, criado pela Lei nº 11.488, de 19 de janeiro de 2017.
Palácio dos Tropeiros, 25 de abril de 2017.
MARIO MARTE MARINHO JUNIOR
Secretário de Recursos Humanos

PORTARIA Nº 78.616/DICAF
MARIO MARTE MARINHO JUNIOR, Secretário de Recursos Humanos, no uso das atribuições conferidas pelos Decretos nº 16.089 de 19 de março de 2008 e nº 22.664, de 02 de março de 2017, resolve nomear ELAINE CRISTINA FONDA ROSA, para exercer, a partir de 10 de abril de 2017, em comissão, o cargo de Chefe da Divisão de Expediente, da Secretaria do Gabinete Central, criado pela Lei nº 11.488, de 19 de janeiro de 2017.
Palácio dos Tropeiros, 25 de abril de 2017.
MARIO MARTE MARINHO JUNIOR
Secretário de Recursos Humanos

PORTARIA Nº 78.617/DICAF
MARIO MARTE MARINHO JUNIOR, Secretário de Recursos Humanos, no uso das atribuições conferidas pelos Decretos nº 16.089 de 19 de março de 2008 e nº 22.664, de 02 de março de 2017, resolve nomear ANDREA LOPES DE LIMA CARDOSO, para exercer, a partir de 17 de abril de 2017, em comissão, o cargo de Gestor de Desenvolvimento Educacional, da Secretaria da Educação, criado pela Lei nº 8.119, de 29 de março de 2007, cessando-se os efeitos da Portaria nº 78.125/DICAF, de 15 de março de 2017.
Palácio dos Tropeiros, 25 de abril de 2017.
MARIO MARTE MARINHO JUNIOR
Secretário de Recursos Humanos

PORTARIA Nº 78.618/DICAF
MARIO MARTE MARINHO JUNIOR, Secretário de Recursos Humanos, no uso das atribuições conferidas pelos Decretos nº 16.089 de 19 de março de 2008 e nº 22.664, de 02 de março de 2017, resolve nomear MARIA TEREZA MAYMONI, para exercer, a partir de 17 de abril de 2017, em comissão, o cargo de Chefe da Seção de Políticas Educacionais, da Secretaria da Educação, criado pela Lei nº 11.488, de 19 de janeiro de 2017.
Palácio dos Tropeiros, 25 de abril de 2017.
MARIO MARTE MARINHO JUNIOR
Secretário de Recursos Humanos

PORTARIA Nº 78.619/DICAF
MARIO MARTE MARINHO JUNIOR, Secretário de Recursos Humanos, no uso das atribuições conferidas pelos Decretos nº 16.089 de 19 de março de 2008 e nº 22.664, de 02 de março de 2017, resolve nomear ELAINE MORAES DE MORAIS, para exercer, a partir de 03 de abril de 2017, em comissão, a função gratificada de Supervisor de Alimentação Escolar, da Secretaria de Abastecimento e Nutrição, criada pela Lei nº 4.605, de 16 de setembro de 1994.
Palácio dos Tropeiros, 25 de abril de 2017.
MARIO MARTE MARINHO JUNIOR
Secretário de Recursos Humanos

PORTARIA Nº 78.620/DICAF
MARIO MARTE MARINHO JUNIOR, Secretário de Recursos Humanos, no uso das atribuições conferidas pelos Decretos nº 16.089 de 19 de março de 2008 e nº 22.664, de 02 de março de 2017, resolve nomear DOUGLAS DOMINGOS DE MORAES, para exercer, a partir de 20 de abril de 2017, em comissão, o cargo de Procurador Geral do Município, da Secretaria dos Assuntos Jurídicos e Patrimoniais, criado pela Lei nº 11.488, de 19 de janeiro de 2017, cessando-se os efeitos da Portaria nº 77.495/DICAF, de 30 de janeiro de 2017.
Palácio dos Tropeiros, 25 de abril de 2017.
MARIO MARTE MARINHO JUNIOR
Secretário de Recursos Humanos

PORTARIA Nº 78.621/DICAF
MARIO MARTE MARINHO JUNIOR, Secretário de Recursos Humanos, no uso das atribuições conferidas pelos Decretos nº 16.089 de 19 de março de 2008 e nº 22.664, de 02 de março de 2017, resolve nomear JULIANA DE SOUZA, para exercer, a partir de 20 de abril de 2017, em comissão, o cargo de Procurador Chefe, da Procuradoria dos Contenciosos, da Secretaria dos Assuntos Jurídicos e Patrimoniais, criado pela Lei nº 11.488, de 19 de janeiro de 2017, cessando-se os efeitos da Portaria nº 78.467/DICAF, de 04 de abril de 2017.
Palácio dos Tropeiros, 25 de abril de 2017.
MARIO MARTE MARINHO JUNIOR
Secretário de Recursos Humanos

PORTARIA Nº 78.622/DICAF
MARIO MARTE MARINHO JUNIOR, Secretário de Recursos Humanos, no uso das atribuições conferidas pelos Decretos nº 16.089 de 19 de março de 2008 e nº 22.664, de 02 de março de 2017, resolve remover, a pedido, SILVIA HELENA NOGUEIRA, Auxiliar de Administração, da Secretaria da Saúde, para exercer seu cargo na Secretaria da Educação, a partir de 13 de abril de 2017.
Palácio dos Tropeiros, 25 de abril de 2017.
MARIO MARTE MARINHO JUNIOR
Secretário de Recursos Humanos

PORTARIA Nº 78.623/DICAF
MARIO MARTE MARINHO JUNIOR, Secretário de Recursos Humanos, no uso das atribuições conferidas pelos Decretos nº 16.089 de 19 de março de 2008 e nº 22.664, de 02 de março de 2017, resolve remover, a pedido, CHARLENE GALDINA DA SILVA FERRAZ, Auxiliar de Administração, da Secretaria da Educação, para exercer seu cargo na Secretaria da Saúde, a partir de 13 de abril de 2017.
Palácio dos Tropeiros, 25 de abril de 2017.
MARIO MARTE MARINHO JUNIOR
Secretário de Recursos Humanos

PORTARIA Nº 78.624/DICAF
MARIO MARTE MARINHO JUNIOR, Secretário de Recursos Humanos, no uso das atribuições conferidas pelos Decretos nº 16.089 de 19 de março de 2008 e nº 22.664, de 02 de março de 2017, resolve remover, a pedido, ANDRE MATHIAS MORAIS DA SILVA, Técnico de Controle Administrativo, da Secretaria da Cultura e Turismo, para exercer seu cargo na Secretaria de Licitações e Contratos, a partir de 15 de fevereiro de 2017.
Palácio dos Tropeiros, 25 de abril de 2017.
MARIO MARTE MARINHO JUNIOR
Secretário de Recursos Humanos

PORTARIA Nº 78.625/DICAF
MARIO MARTE MARINHO JUNIOR, Secretário de Recursos Humanos, no uso das atribuições conferidas pelos Decretos nº 16.089 de 19 de março de 2008 e nº 22.664, de 02 de março de 2017, resolve determinar que fique apostilado nos assentamentos de RENATA CRISTINA SANTOS DE OLIVEIRA, Auxiliar de Educação, da Secretaria de Educação, o seu nome de casada RENATA CRISTINA SANTOS DE OLIVEIRA TRIGO.
Palácio dos Tropeiros, 25 de abril de 2017.
MARIO MARTE MARINHO JUNIOR
Secretário de Recursos Humanos

PORTARIA Nº 78.626/DICAF
MARIO MARTE MARINHO JUNIOR, Secretário de Recursos Humanos, no uso das atribuições conferidas pelos Decretos nº 16.089 de 19 de março de 2008 e nº 22.664, de 02 de março de 2017, resolve determinar que fique apostilado nos assentamentos de MARIA DA GUIA DA SILVA, Auxiliar de Educação, da Secretaria de Educação, o seu nome de casada MARIA DA GUIA DA SILVA DIAS.
Palácio dos Tropeiros, 25 de abril de 2017.
MARIO MARTE MARINHO JUNIOR
Secretário de Recursos Humanos

PORTARIA Nº 78.627/DICAF
MARIO MARTE MARINHO JUNIOR, Secretário de Recursos Humanos, no uso das atribuições conferidas pelos Decretos nº 16.089 de 19 de março de 2008 e nº 22.664, de 02 de março de 2017, resolve determinar que fique apostilado nos assentamentos de LIGIA APARECIDA DOMINGUES, Auxiliar de Educação, da Secretaria de Educação, o seu nome de casada LIGIA APARECIDA DOMINGUES COSTA.
Palácio dos Tropeiros, 25 de abril de 2017.
MARIO MARTE MARINHO JUNIOR
Secretário de Recursos Humanos

PORTARIA Nº 78.628/DICAF
MARIO MARTE MARINHO JUNIOR, Secretário de Recursos Humanos, no uso das atribuições conferidas pelos Decretos nº 16.089 de 19 de março de 2008 e nº 22.664, de 02 de março de 2017, resolve determinar que fique apostilado nos assentamentos de LEONICE INOCENCIA BARBOSA, Auxiliar de Educação, da Secretaria de Educação, o seu nome de casada LEONICE INOCENCIA BARBOSA NICOLAU.
Palácio dos Tropeiros, 25 de abril de 2017.
MARIO MARTE MARINHO JUNIOR
Secretário de Recursos Humanos

PORTARIA Nº 78.629/DICAF
MARIO MARTE MARINHO JUNIOR, Secretário de Recursos Humanos, no uso das atribuições conferidas pelos Decretos nº 16.089 de 19 de março de 2008 e nº 22.664, de 02 de março de 2017, resolve determinar que fique apostilado nos assentamentos de ROSANGELA SOUZA DE OLIVEIRA, Professor de Educação Básica I, Nível I, da Secretaria de Educação, o seu nome de casada ROSANGELA SOUZA DE OLIVEIRA DA SILVA.
Palácio dos Tropeiros, 25 de abril de 2017.
MARIO MARTE MARINHO JUNIOR
Secretário de Recursos Humanos

PORTARIA Nº 78.630/DICAF
MARIO MARTE MARINHO JUNIOR, Secretário de Recursos Humanos, no uso das atribuições conferidas pelos Decretos nº 16.089 de 19 de março de 2008 e nº 22.664, de 02 de março de 2017, e de acordo com o artigo 3º da Lei Municipal nº 4.549/94, autoriza a concessão de complementação de pensão à dependente ROSELI ANTUNES RODRIGUES MACHADO, por ocasião do falecimento de seu titular GETULE MACHADO, a partir de 19 de março de 2017.
Palácio dos Tropeiros, 25 de abril de 2017.
MARIO MARTE MARINHO JUNIOR
Secretário de Recursos Humanos

PORTARIA Nº 78.631/DICAF
MARIO MARTE MARINHO JUNIOR, Secretário de Recursos Humanos, no uso das atribuições conferidas pelos Decretos nº 16.089 de 19 de março de 2008 e nº 22.664, de 02 de março de 2017, resolve exonerar, a pedido, NOEMY DE SOUZA MORAES SEVERINO do cargo de Auxiliar de Educação, da Secretaria da Educação, a partir de 19 de abril de 2017.
Palácio dos Tropeiros, 25 de abril de 2017.
MARIO MARTE MARINHO JUNIOR
Secretário de Recursos Humanos

PORTARIA Nº 78.632/DICAF
MARIO MARTE MARINHO JUNIOR, Secretário de Recursos Humanos, no uso das atribuições conferidas pelos Decretos nº 16.089 de 19 de março de 2008 e nº 22.664, de 02 de março de 2017, resolve exonerar, a pedido, LEA PEREIRA DA SILVA ALVES do cargo de Inspetor de Alunos, da Secretaria da Educação, a partir de 20 de abril de 2017.
Palácio dos Tropeiros, 25 de abril de 2017.
MARIO MARTE MARINHO JUNIOR
Secretário de Recursos Humanos

PORTARIA Nº 78.633/DICAF
MARIO MARTE MARINHO JUNIOR, Secretário de Recursos Humanos, no uso das atribuições conferidas pelos Decretos nº 16.089 de 19 de março de 2008 e nº 22.664, de 02 de março de 2017, resolve exonerar, a pedido, PATRICIA RAMOS do cargo de Inspetor de Alunos, da Secretaria da Educação, a partir de 20 de abril de 2017.
Palácio dos Tropeiros, 25 de abril de 2017.
MARIO MARTE MARINHO JUNIOR
Secretário de Recursos Humanos

PORTARIA Nº 78.634/DICAF
MARIO MARTE MARINHO JUNIOR, Secretário de Recursos Humanos, no uso das atribuições conferidas pelos Decretos nº 16.089 de 19 de março de 2008 e nº 22.664, de 02 de março de 2017, resolve exonerar, a pedido, SILVIA HELENA DE ALMEIDA DOS SANTOS do cargo de Recepcionista de Pronto Atendimento, da Secretaria da Saúde, a partir de 20 de abril de 2017, cessando-se os efeitos da Portaria nº 61.543/DICAF, de 03 de novembro de 2010.
Palácio dos Tropeiros, 25 de abril de 2017.
MARIO MARTE MARINHO JUNIOR
Secretário de Recursos Humanos

PORTARIA Nº 78.635/DICAF
MARIO MARTE MARINHO JUNIOR, Secretário de Recursos Humanos, no uso das atribuições conferidas pelos Decretos nº 16.089 de 19 de março de 2008 e nº 22.664, de 02 de março de 2017, resolve exonerar, a pedido, ELI BENEDITO PAULINO do cargo de Professor de Educação Básica II, Nível I, da Secretaria da Educação, a partir de 24 de abril de 2017.
Palácio dos Tropeiros, 25 de abril de 2017.
MARIO MARTE MARINHO JUNIOR
Secretário de Recursos Humanos

PORTARIA Nº 78.636/DICAF
MARIO MARTE MARINHO JUNIOR, Secretário de Recursos Humanos, no uso das atribuições conferidas pelos Decretos nº 16.089 de 19 de março de 2008 e nº 22.664, de 02 de março de 2017, resolve exonerar, AGATHA CHRISTIE DE SÁ do cargo de Assessor Nível III, a partir de 24 de abril de 2017, cessando-se os efeitos da Portaria nº 77.711/DICAF, de 01 de fevereiro de 2017.
Palácio dos Tropeiros, 25 de abril de 2017.
MARIO MARTE MARINHO JUNIOR
Secretário de Recursos Humanos

PORTARIA Nº 78.637/DICAF
MARIO MARTE MARINHO JUNIOR, Secretário de Recursos Humanos, no uso das atribuições conferidas pelos Decretos nº 16.089 de 19 de março de 2008 e nº 22.664, de 02 de março de 2017, resolve dispensar, a pedido, MATHEUS OTAVIO SIQUEIRA ROSTELATO, Agente de Combate às Endemias, da Secretaria da Saúde, a partir de 17 de abril de 2017.
Palácio dos Tropeiros, 25 de abril de 2017.
MARIO MARTE MARINHO JUNIOR
Secretário de Recursos Humanos

PORTARIA Nº 78.638/DICAF
MARIO MARTE MARINHO JUNIOR, Secretário de Recursos Humanos, no uso das atribuições conferidas pelos Decretos nº 16.089 de 19 de março de 2008 e nº 22.664, de 02 de março de 2017, resolve dispensar, a pedido, ANA MARIA FERREIRA ROSSITE, Professor de Educação Básica I, Nível I - CLT, da Secretaria da Educação, a partir de 20 de abril de 2017.
Palácio dos Tropeiros, 25 de abril de 2017.
MARIO MARTE MARINHO JUNIOR
Secretário de Recursos Humanos

PORTARIA Nº 78.639/DICAF
MARIO MARTE MARINHO JUNIOR, Secretário de Recursos Humanos, no uso das atribuições conferidas pelos Decretos nº 16.089 de 19 de março de 2008 e nº 22.664, de 02 de março de 2017, resolve dispensar, a pedido, GRAZIELA USIGNOLO DINI, Professor de Educação Básica I, Nível I - CLT, da Secretaria da Educação, a partir de 24 de abril de 2017.
Palácio dos Tropeiros, 25 de abril de 2017.
MARIO MARTE MARINHO JUNIOR
Secretário de Recursos Humanos

PORTARIA Nº 78.640/DICAF
MARIO MARTE MARINHO JUNIOR, Secretário de Recursos Humanos, no uso das atribuições conferidas pelos Decretos nº 16.089 de 19 de março de 2008 e nº 22.664, de 02 de março de 2017, resolve dispensar, a pedido, RENATA CRISTINA SANTOS DE OLIVEIRA do emprego público de Agente Comunitário de Saúde, da Secretaria da Saúde, a partir de 19 de abril de 2017.

Palácio dos Tropeiros, 25 de abril de 2017.
MARIO MARTE MARINHO JUNIOR
Secretário de Recursos Humanos

PORTARIA Nº 78.643/DICAF
MARIO MARTE MARINHO JUNIOR, Secretário de Recursos Humanos, no uso das atribuições conferidas pelos Decretos nº 16.089 de 19 de março de 2008 e nº 22.664, de 02 de março de 2017, resolve nomear HILTON ANTONIO MONTEIRO, para exercer, a partir de 24 de abril de 2017, em comissão, o cargo de Assessor Nível III, criado pela Lei nº 11.488, de 19 de janeiro de 2017.
Palácio dos Tropeiros, 25 de abril de 2017.
MARIO MARTE MARINHO JUNIOR
Secretário de Recursos Humanos

PORTARIA Nº 78.647/DICAF
MARIO MARTE MARINHO JUNIOR, Secretário de Recursos Humanos, no uso das atribuições conferidas pelos Decretos nº 16.089 de 19 de março de 2008 e nº 22.664, de 02 de março de 2017, e tendo em vista a aposentadoria deferida pela Fundação da Seguridade Social dos Servidores Públicos Municipais de Sorocaba, resolve desligar de seu cargo DIRCEU MONTEIRO, RG: 13.312.491-5, Agente Administrativo, da Secretaria da Fazenda, a partir de 01 de maio de 2017.
Palácio dos Tropeiros, 26 de abril de 2017.
MARIO MARTE MARINHO JUNIOR
Secretário de Recursos Humanos

PORTARIA Nº 78.648/DICAF
MARIO MARTE MARINHO JUNIOR, Secretário de Recursos Humanos, no uso das atribuições conferidas pelos Decretos nº 16.089 de 19 de março de 2008 e nº 22.664, de 02 de março de 2017, e tendo em vista a aposentadoria deferida pela Fundação da Seguridade Social dos Servidores Públicos Municipais de Sorocaba, resolve desligar de seu cargo EDNA ETSUCO TANAKA, RG: 11.870.856-9, Nutricionista I, da Secretaria da Educação, a partir de 01 de maio de 2017.
Palácio dos Tropeiros, 26 de abril de 2017.
MARIO MARTE MARINHO JUNIOR
Secretário de Recursos Humanos

PORTARIA Nº 78.649/DICAF
MARIO MARTE MARINHO JUNIOR, Secretário de Recursos Humanos, no uso das atribuições conferidas pelos Decretos nº 16.089 de 19 de março de 2008 e nº 22.664, de 02 de março de 2017, e tendo em vista a aposentadoria deferida pela Fundação da Seguridade Social dos Servidores Públicos Municipais de Sorocaba, resolve desligar de seu cargo GERALDO LUIZ SALLES, RG: 8.665.566-8, Técnico de Agrimensura II, da Secretaria de Planejamento e Projetos, a partir de 01 de maio de 2017.
Palácio dos Tropeiros, 26 de abril de 2017.
MARIO MARTE MARINHO JUNIOR
Secretário de Recursos Humanos

PORTARIA Nº 78.650/DICAF
MARIO MARTE MARINHO JUNIOR, Secretário de Recursos Humanos, no uso das atribuições conferidas pelos Decretos nº 16.089 de 19 de março de 2008 e nº 22.664, de 02 de março de 2017, e tendo em vista a aposentadoria deferida pela Fundação da Seguridade Social dos Servidores Públicos Municipais de Sorocaba, resolve desligar de seu cargo GLAUCIA RIZZI PEREIRA, RG: 16.879.768-9, Professor de Educação Básica I, Nível I, da Secretaria da Educação, a partir de 01 de maio de 2017.
Palácio dos Tropeiros, 26 de abril de 2017.
MARIO MARTE MARINHO JUNIOR
Secretário de Recursos Humanos

PORTARIA Nº 78.651/DICAF
MARIO MARTE MARINHO JUNIOR, Secretário de Recursos Humanos, no uso das atribuições conferidas pelos Decretos nº 16.089 de 19 de março de 2008 e nº 22.664, de 02 de março de 2017, e tendo em vista a aposentadoria deferida pela Fundação da Seguridade Social dos Servidores Públicos Municipais de Sorocaba, resolve desligar de seu cargo JOSE INACIO FELIX, RG: 11.927.663, Auxiliar de Serviços Operacionais, da Secretaria de Segurança e Defesa Civil, a partir de 01 de maio de 2017.
Palácio dos Tropeiros, 26 de abril de 2017.
MARIO MARTE MARINHO JUNIOR
Secretário de Recursos Humanos

PORTARIA Nº 78.652/DICAF
MARIO MARTE MARINHO JUNIOR, Secretário de Recursos Humanos, no uso das atribuições conferidas pelos Decretos nº 16.089 de 19 de março de 2008 e nº 22.664, de 02 de março de 2017, e tendo em vista a aposentadoria deferida pela Fundação da Seguridade Social dos Servidores Públicos Municipais de Sorocaba, resolve desligar de seu cargo JUPIRA APARECIDA PRESTES, RG: 14.860.940-5, Auxiliar de Serviços Operacionais, da Secretaria da Saúde, a partir de 01 de maio de 2017.
Palácio dos Tropeiros, 26 de abril de 2017.
MARIO MARTE MARINHO JUNIOR
Secretário de Recursos Humanos

PORTARIA Nº 78.653/DICAF
MARIO MARTE MARINHO JUNIOR, Secretário de Recursos Humanos, no uso das atribuições conferidas pelos Decretos nº 16.089 de 19 de março de 2008 e nº 22.664, de 02 de março de 2017, e tendo em vista a aposentadoria deferida pela Fundação da Seguridade Social dos Servidores Públicos Municipais de Sorocaba, resolve desligar de seu cargo MARA NAZARETH DE CASSIA PROENÇA KOTONA, RG: 15.342.206-3, Professor de Educação Básica I, Nível II, da Secretaria da Educação, a partir de 01 de maio de 2017.
Palácio dos Tropeiros, 26 de abril de 2017.
MARIO MARTE MARINHO JUNIOR
Secretário de Recursos Humanos

PORTARIA Nº 78.654/DICAF
MARIO MARTE MARINHO JUNIOR, Secretário de Recursos Humanos, no uso das atribuições conferidas pelos Decretos nº 16.089 de 19 de março de 2008 e nº 22.664, de 02 de março de 2017, e tendo em vista a aposentadoria deferida pela Fundação da Seguridade Social dos Servidores Públicos Municipais de Sorocaba, resolve desligar de seu cargo MARIA HELENA MOLFI RAMALHO CARAMEZ, RG: 13.312.542-7, Auxiliar de Enfermagem Plantonista, da Secretaria da Saúde, a partir de 01 de maio de 2017.
Palácio dos Tropeiros, 26 de abril de 2017.
MARIO MARTE MARINHO JUNIOR
Secretário de Recursos Humanos

PORTARIA Nº 78.655/DICAF
MARIO MARTE MARINHO JUNIOR, Secretário de Recursos Humanos, no uso das atribuições conferidas pelos Decretos nº 16.089 de 19 de março de 2008 e nº 22.664, de 02 de março de 2017, e tendo em vista a aposentadoria deferida pela Fundação da Seguridade Social dos Servidores Públicos Municipais de Sorocaba, resolve desligar de seu cargo PRISCILA MARCIA LANDULPHO ALLONSO, RG: 14.932.204-5, Professor de Educação Básica I, Nível II, da Secretaria da Educação, a partir de 01 de maio de 2017.
Palácio dos Tropeiros, 26 de abril de 2017.
MARIO MARTE MARINHO JUNIOR
Secretário de Recursos Humanos

PORTARIA Nº 78.656/DICAF
MARIO MARTE MARINHO JUNIOR, Secretário de Recursos Humanos, no uso das atribuições conferidas pelos Decretos nº 16.089 de 19 de março de 2008 e nº 22.664, de 02 de março de 2017, e tendo em vista a aposentadoria deferida pela Fundação da Seguridade Social dos Servidores Públicos Municipais de Sorocaba, resolve desligar de seu cargo ROSANA BIGUE, RG: 12.660.942-1, Técnico de Esportes I, da Secretaria de Esportes e Lazer, a partir de 01 de maio de 2017.
Palácio dos Tropeiros, 26 de abril de 2017.
MARIO MARTE MARINHO JUNIOR
Secretário de Recursos Humanos

PORTARIA Nº 78.657/DICAF
MARIO MARTE MARINHO JUNIOR, Secretário de Recursos Humanos, no uso das atribuições conferidas pelos Decretos nº 16.089 de 19 de março de 2008 e nº 22.664, de 02 de março de 2017, e tendo em vista a aposentadoria deferida pela Fundação da Seguridade Social dos Servidores Públicos Municipais de Sorocaba, resolve desligar de seu cargo ROSEMARI APARECIDA DE SOUZA BORGES, RG: 16.382.151-3, Auxiliar de Administração, da Secretaria da Saúde, a partir de 01 de maio de 2017.
Palácio dos Tropeiros, 26 de abril de 2017.
MARIO MARTE MARINHO JUNIOR
Secretário de Recursos Humanos

PORTARIA Nº 78.658/DICAF
MARIO MARTE MARINHO JUNIOR, Secretário de Recursos Humanos, no uso das atribuições conferidas pelos Decretos nº 16.089 de 19 de março de 2008 e nº 22.664, de 02 de março de 2017, e tendo em vista a aposentadoria deferida pela Fundação da Seguridade Social dos Servidores Públicos Municipais de Sorocaba, resolve desligar de seu cargo SANDRA REGINA BOCARDI EVARISTO, RG: 15.936.512, Professor de Educação Básica I, Nível II, da Secretaria da Educação, a partir de 01 de maio de 2017.
Palácio dos Tropeiros, 26 de abril de 2017.
MARIO MARTE MARINHO JUNIOR
Secretário de Recursos Humanos

PORTARIA Nº 78.659/DICAF
MARIO MARTE MARINHO JUNIOR, Secretário de Recursos Humanos, no uso das atribuições conferidas pelos Decretos nº 16.089 de 19 de março de 2008 e nº 22.664, de 02 de março de 2017, e tendo em vista a aposentadoria deferida pela Fundação da Seguridade Social dos Servidores Públicos Municipais de Sorocaba, resolve desligar de seu cargo SILVANA PRAVATA, RG: 17.007.011, Professor de Educação Básica I, Nível II, da Secretaria da Educação, a partir de 01 de maio de 2017.
Palácio dos Tropeiros, 26 de abril de 2017.
MARIO MARTE MARINHO JUNIOR
Secretário de Recursos Humanos

PORTARIA Nº 78.660/DICAF
MARIO MARTE MARINHO JUNIOR, Secretário de Recursos Humanos, no uso das atribuições conferidas pelos Decretos nº 16.089 de 19 de março de 2008 e nº 22.664, de 02 de março de 2017, e tendo em vista a aposentadoria deferida pela Fundação da Seguridade Social dos Servidores Públicos Municipais de Sorocaba, resolve desligar de seu cargo SUELI NOGUEIRA, RG: 15.936.573-9, Assistente de Administração II, da Secretaria da Fazenda, a partir de 01 de maio de 2017.
Palácio dos Tropeiros, 26 de abril de 2017.
MARIO MARTE MARINHO JUNIOR
Secretário de Recursos Humanos

PORTARIA Nº 78.661/DICAF
MARIO MARTE MARINHO JUNIOR, Secretário de Recursos Humanos, no uso das atribuições conferidas pelos Decretos nº 16.089 de 19 de março de 2008 e nº 22.664, de 02 de março de 2017, resolve dispensar, a pedido, ANDRESA ALEXANDRA RODRIGUES, Professor de Educação Básica I, Nível I - CLT, da Secretaria da Educação, a partir de 26 de abril de 2017.
Palácio dos Tropeiros, 26 de abril de 2017.
MARIO MARTE MARINHO JUNIOR
Secretário de Recursos Humanos

PORTARIA Nº 78.662/DICAF
MARIO MARTE MARINHO JUNIOR, Secretário de Recursos Humanos, no uso das atribuições conferidas pelos Decretos nº 16.089 de 19 de março de 2008 e nº 22.664, de 02 de março de 2017, resolve dispensar, a pedido, CECILIA CATTANI, Professor de Educação Básica I, Nível I - CLT, da Secretaria da Educação, a partir de 26 de abril de 2017.
Palácio dos Tropeiros, 26 de abril de 2017.
MARIO MARTE MARINHO JUNIOR
Secretário de Recursos Humanos

PORTARIA Nº 78.663/DICAF
MARIO MARTE MARINHO JUNIOR, Secretário de Recursos Humanos, no uso das atribuições conferidas pelos Decretos nº 16.089 de 19 de março de 2008 e nº 22.664, de 02 de março de 2017, resolve dispensar, a pedido, DANIELE FERNANDA BATISTA DE MEIRA, Professor de Educação Básica I, Nível I - CLT, da Secretaria da Educação, a partir de 26 de abril de 2017.
Palácio dos Tropeiros, 26 de abril de 2017.
MARIO MARTE MARINHO JUNIOR
Secretário de Recursos Humanos

PORTARIA Nº 78.664/DICAF
MARIO MARTE MARINHO JUNIOR, Secretário de Recursos Humanos, no uso das atribuições conferidas pelos Decretos nº 16.089 de 19 de março de 2008 e nº 22.664, de 02 de março de 2017, resolve dispensar, a pedido, MICHELE RODRIGUES DE SOUZA ALMEIDA, Professor de Educação Básica I, Nível I - CLT, da Secretaria da Educação, a partir de 26 de abril de 2017.
Palácio dos Tropeiros, 26 de abril de 2017.
MARIO MARTE MARINHO JUNIOR
Secretário de Recursos Humanos

PORTARIA Nº 78.665/DICAF
MARIO MARTE MARINHO JUNIOR, Secretário de Recursos Humanos, no uso das atribuições conferidas pelos Decretos nº 16.089 de 19 de março de 2008 e nº 22.664, de 02 de março de 2017, resolve exonerar, a pedido, ADRIELE CRISTINA ALVES do cargo de Inspetor de Alunos, da Secretaria da Educação, a partir de 26 de abril de 2017.
Palácio dos Tropeiros, 26 de abril de 2017.
MARIO MARTE MARINHO JUNIOR
Secretário de Recursos Humanos

PORTARIA Nº 78.666/DICAF
MARIO MARTE MARINHO JUNIOR, Secretário de Recursos Humanos, no uso das atribuições conferidas pelos Decretos nº 16.089 de 19 de março de 2008 e nº 22.664, de 02 de março de 2017, resolve exonerar, a pedido, MARGARIDA LUCIA LOURENÇO do cargo de Auxiliar de Educação, da Secretaria da Educação, a partir de 26 de abril de 2017.
Palácio dos Tropeiros, 26 de abril de 2017.
MARIO MARTE MARINHO JUNIOR
Secretário de Recursos Humanos

PORTARIA Nº 78.667/DICAF
MARIO MARTE MARINHO JUNIOR, Secretário de Recursos Humanos, no uso das atribuições conferidas pelos Decretos nº 16.089 de 19 de março de 2008 e nº 22.664, de 02 de março de 2017, resolve exonerar, a pedido, VANESSA REGINA DE PROENÇA do cargo de Auxiliar de Educação, da Secretaria da Educação, a partir de 26 de abril de 2017.
Palácio dos Tropeiros, 26 de abril de 2017.
MARIO MARTE MARINHO JUNIOR
Secretário de Recursos Humanos

CONVOCAÇÃO

O Secretário de Recursos Humanos assinou as portarias nomeando os concursados para os cargos mencionados, na forma específica a seguir.

PORTARIA	NOME	CARGO
23.298/DDP	LIZEIDE JUDITE LEITE FOGACA	AUXILIAR DE ADMINISTRAÇÃO
23.299/DDP	MATHEUS OTAVIO SIQUEIRA ROSTELATO	AUXILIAR DE ADMINISTRAÇÃO
23.300/DDP	NOEMI FERNANDA MAGOGA	AUXILIAR DE ADMINISTRAÇÃO
23.301/DDP	FLAVIA MARIS GIL DUARTE	AUXILIAR DE ADMINISTRAÇÃO
23.302/DDP	ROBERTO CARVAJAL OLIVEIRA	AUXILIAR DE ADMINISTRAÇÃO
23.303/DDP	FABIANA MEDEIROS SCHIAN BELLON	AUXILIAR DE ADMINISTRAÇÃO
23.304/DDP	ANA PAULA DE OLIVEIRA	AUXILIAR DE ADMINISTRAÇÃO
23.305/DDP	CARLOS ALBERTO PEREIRA	AUXILIAR DE ADMINISTRAÇÃO
23.306/DDP	KLEBER NARCIZO ANDRE	AUXILIAR DE ADMINISTRAÇÃO
23.307/DDP	SILVIA HELENA DE ALMEIDA PRADO	AUXILIAR DE ADMINISTRAÇÃO
23.308/DDP	WILLIAM ROBERT DE SOUZA	AUXILIAR DE ADMINISTRAÇÃO
23.309/DDP	GIOVANNA PASCHOAL PINHEIRO SILVA	AUXILIAR DE ADMINISTRAÇÃO
23.310/DDP	VICTOR HUGO DE ALMEIDA MARTINES	AUXILIAR DE ADMINISTRAÇÃO
23.311/DDP	GIUNIOR GRISOLIA	AUXILIAR DE ADMINISTRAÇÃO
23.312/DDP	VITOR DE PAULA GABRIEL	AUXILIAR DE ADMINISTRAÇÃO
23.313/DDP	JULIANA TIYOKO SASAKI DE LIMA	AUXILIAR DE ADMINISTRAÇÃO
23.314/DDP	CRISTIANE MARIA GUIMARAES	AUXILIAR DE ADMINISTRAÇÃO
23.315/DDP	RICARDO ROCHA	AUXILIAR DE ADMINISTRAÇÃO

EDITAL DE CONVOCAÇÃO

A Prefeitura de Sorocaba convoca os concursados acima mencionados a tomarem posse dentro do prazo de 15 (quinze) dias, a partir desta publicação.

O não cumprimento deste prazo implicará na perda dos direitos decorrentes de sua classificação no Concurso Público.

Segue abaixo a lista de documentação a ser apresentada neste prazo.

DOCUMENTOS PARA SEREM ENTREGUES NA DATA DA REALIZAÇÃO DO EXAME MÉDICO
01 - Resultados dos exames laboratoriais e de imagem relacionados nos Editais dos Concursos Públicos nº 07/2014 (Capítulo XIII, item 4.1) e nº 08/2014 (Capítulo XV, item 4.1);
02 - Cópia do comprovante de vacinação contra tétano junto com original;
03 - Se usar óculos, não se esquecer de trazê-los;
04 - Em caso de gravidez, trazer declaração médica constatando idade gestacional e data provável do parto.

ORIGINAIS PARA SEREM ENTREGUES NA SECRETARIA DE RECURSOS HUMANOS – RH/DICAF
01 - 1 (uma foto) 3X4 com nome no verso;
02 - Antecedentes Criminais;
03 - Declaração de outro vínculo empregatício em Órgão Público ou Privado com o horário de trabalho.

ORIGINAIS ACOMPANHADOS DE CÓPIAS PARA SEREM ENTREGUES NA SECRETARIA DE RECURSOS HUMANOS – RH/DICAF (EM FOLHA A4)

01 - Certidão de nascimento ou casamento (se for casado);
02 - Certidão de nascimento de filhos até 21 anos;
03 - RG e CPF;
04 - PIS / PASEP;
05 - Diploma (conforme requisitos do edital);
06 - Registro do Conselho Profissional (técnico / superior);
07 - Comprovante de pagamento de anuidade do conselho (técnico / superior);
08 - Cópia da Carteira Profissional (pág. da foto, qualificação civil e de todos os registros);
09 - Título de eleitor e comprovante de quitação da última eleição;
10 - Carteira Nacional de Habilitação;
11 - Certificado de Reservista;
12 - Declaração de Imposto de Renda;
13 - Cartão do Banco / nº da Conta Corrente (se tiver conta no BANCO ITAU);
14 - Comprovante de endereço;
15 - Comprovante de contribuição sindical (CTPS / holerite).

DOCUMENTOS COMPLEMENTARES
PROFESSOR
Deverão ser entregues até 72 horas após a atribuição, na Secretaria da Educação:
01- Originais dos documentos de acumulação (se houver outro vínculo empregatício);
02 - Diploma ou Certificado de Conclusão e Histórico Escolar (original e cópia).

ORIGINAIS ACOMPANHADOS DE CÓPIAS PARA ABERTURA DE CONTA CORRENTE (Banco Itaú – Paço)
(Para quem ainda não tem conta no Banco Itaú)
01 - CPF;
02 - RG;
03 - Comprovante de residência (conta de luz ou telefone) no nome do cliente;
04 - Certidão de casamento.

Horário de funcionamento do Guichê do RH: de 2ª à 6ª feira – das 09h às 16h.

Sorocaba, 26 de abril de 2017.

MÁRIO MARTE MARINHO JÚNIOR
Secretário de Recursos Humanos

EDITAL DE CONVOCAÇÃO PARA ACEITAÇÃO

Nos termos da Legislação vigente, a Prefeitura de Sorocaba, convoca os concursados abaixo relacionados, a comparecerem a esta Secretaria de Recursos Humanos, Divisão de Desenvolvimento de Pessoas, situada na Av. Eng. Carlos Reinaldo Mendes, 3041, Alto da Boa Vista, Sorocaba/SP, 1º andar, para manifestarem a aceitação do cargo, no horário de 09:00h às 16:00h. O prazo para comparecimento será de até cinco (05) dias úteis a contar do primeiro dia útil após a data desta publicação.

NOME	RG	CARGO
SONIA MARLI ABDALLA JORDAO	47.798.865	AUXILIAR DE ADMINISTRAÇÃO
ANA MARIA PROHASKA PEREIRA	18.241.974-5	AUXILIAR DE ADMINISTRAÇÃO
VITOR FERNANDO TAVARES DE OLIVEIRA	44.858.432-3	AUXILIAR DE ADMINISTRAÇÃO
GABRIELA RODRIGUES DA MOTA	41.754.731-6	AUXILIAR DE ADMINISTRAÇÃO
CAROLINA APARECIDA ALVES SANTANA	41.029.829-3	AUXILIAR DE ADMINISTRAÇÃO
TAMIRIS DE OLIVEIRA PERIM SANCHES	40.593.673-4	AUXILIAR DE ADMINISTRAÇÃO
VINICIUS GOMES CASTANHO VIEIRA	27.138.772-5	AUXILIAR DE ADMINISTRAÇÃO
RONALDO DA SILVA THOME JUNIOR	27.739.867-3	AUXILIAR DE ADMINISTRAÇÃO
IARA LUIZA BERNARDI PAIARECCI	24.200.413-1	AUXILIAR DE ADMINISTRAÇÃO
LETICIA CASTILHO GUILHEN	49.597.643-X	AUXILIAR DE ADMINISTRAÇÃO
MATHEUS NEPOMUCENO PENA	47.001.065-4	AUXILIAR DE ADMINISTRAÇÃO
SANDRA CRISTINA PEREIRA MORAES	23.960.778-8	AUXILIAR DE ADMINISTRAÇÃO

Sorocaba, 26 de abril de 2017.

MÁRIO MARTE MARINHO JÚNIOR
Secretário de Recursos Humanos

PORTARIA Nº 23.298/DDP
MARIO MARTE MARINHO JUNIOR, Secretário de Recursos Humanos, no uso das atribuições constantes do Decreto nº 22.664, artigo 4º, Inciso I, de 02 de março de 2017, e a vista do resultado final do Concurso Público nº 08/2014, devidamente homologado em 20/08/2015, nomeia LIZEIDE JUDITE LEITE FOGACA, para exercer na Secretaria da Fazenda, em caráter efetivo, o cargo de AUXILIAR DE ADMINISTRAÇÃO, criado pela Lei nº 3.802 de 4 de dezembro de 1991, com vaga criada pela Lei nº 10.590 de 3 de outubro de 2013 .
Palácio dos Tropeiros, em 26 de abril de 2017.
MARIO MARTE MARINHO JUNIOR
Secretário de Recursos Humanos

PORTARIA Nº 23.299/DDP
MARIO MARTE MARINHO JUNIOR, Secretário de Recursos Humanos, no uso das atribuições constantes do Decreto nº 22.664, artigo 4º, Inciso I, de 02 de março de 2017, e a vista do resultado final do Concurso Público nº 08/2014, devidamente homologado em 20/08/2015, nomeia MATHEUS OTAVIO SIQUEIRA ROSTELATO, para exercer na Secretaria da Fazenda, em caráter efetivo, o cargo de AUXILIAR DE ADMINISTRAÇÃO, criado pela Lei nº 3.802 de 4 de dezembro de 1991, com vaga criada pela Lei nº 8.534 de 17 de julho de 2008 .
Palácio dos Tropeiros, em 26 de abril de 2017.
MARIO MARTE MARINHO JUNIOR
Secretário de Recursos Humanos

PORTARIA Nº 23.300/DDP
MARIO MARTE MARINHO JUNIOR, Secretário de Recursos Humanos, no uso das atribuições constantes do Decreto nº 22.664, artigo 4º, Inciso I, de 02 de março de 2017, e a vista do resultado final do Concurso Público nº 08/2014, devidamente homologado em 20/08/2015, nomeia NOEMI FERNANDA MAGOGA, para exercer na Secretaria da Fazenda, em caráter efetivo, o cargo de AUXILIAR DE ADMINISTRAÇÃO, criado pela Lei nº 3.802 de 4 de dezembro de 1991, com vaga criada pela Lei nº 9.132 de 26 de maio de 2010 .
Palácio dos Tropeiros, em 26 de abril de 2017.
MARIO MARTE MARINHO JUNIOR
Secretário de Recursos Humanos

PORTARIA Nº 23.301/DDP
MARIO MARTE MARINHO JUNIOR, Secretário de Recursos Humanos, no uso das atribuições constantes do Decreto nº 22.664, artigo 4º, Inciso I, de 02 de março de 2017, e a vista do resultado final do Concurso Público nº 08/2014, devidamente homologado em 20/08/2015, nomeia FLAVIA MARIS GIL DUARTE, para exercer na Secretaria da Fazenda, em caráter efetivo, o cargo de AUXILIAR DE ADMINISTRAÇÃO, criado pela Lei nº 3.802 de 4 de dezembro de 1991, com vaga criada pela Lei nº 10.590 de 3 de outubro de 2013 .
Palácio dos Tropeiros, em 26 de abril de 2017.
MARIO MARTE MARINHO JUNIOR
Secretário de Recursos Humanos

PORTARIA Nº 23.302/DDP
MARIO MARTE MARINHO JUNIOR, Secretário de Recursos Humanos, no uso das atribuições constantes do Decreto nº 22.664, artigo 4º, Inciso I, de 02 de março de 2017, e a vista do resultado final do Concurso Público nº 08/2014, devidamente homologado em 20/08/2015, nomeia ROBERTO CARVAJAL OLIVEIRA, para exercer na Secretaria da Fazenda, em caráter efetivo, o cargo de AUXILIAR DE ADMINISTRAÇÃO, criado pela Lei nº 3.802 de 4 de dezembro de 1991, com vaga criada pela Lei nº 10.590 de 3 de outubro de 2013 .
Palácio dos Tropeiros, em 26 de abril de 2017.
MARIO MARTE MARINHO JUNIOR
Secretário de Recursos Humanos

PORTARIA Nº 23.303/DDP
MARIO MARTE MARINHO JUNIOR, Secretário de Recursos Humanos, no uso das atribuições constantes do Decreto nº 22.664, artigo 4º, Inciso I, de 02 de março de 2017, e a vista do resultado final do Concurso Público nº 08/2014, devidamente homologado em 20/08/2015, nomeia FABIANA MEDEIROS SCHIAN BELLON, para exercer na Secretaria da Fazenda, em caráter efetivo, o cargo de AUXILIAR DE ADMINISTRAÇÃO, criado pela Lei nº 3.802 de 4 de dezembro de 1991, com vaga criada pela Lei nº 10.590 de 3 de outubro de 2013 .
Palácio dos Tropeiros, em 26 de abril de 2017.
MARIO MARTE MARINHO JUNIOR
Secretário de Recursos Humanos

PORTARIA Nº 23.304/DDP
MARIO MARTE MARINHO JUNIOR, Secretário de Recursos Humanos, no uso das atribuições constantes do Decreto nº 22.664, artigo 4º, Inciso I, de 02 de março de 2017, e a vista do resultado final do Concurso Público nº 08/2014, devidamente homologado em 20/08/2015, nomeia ANA PAULA DE OLIVEIRA, para exercer na Secretaria da Fazenda, em caráter efetivo, o cargo de AUXILIAR DE ADMINISTRAÇÃO, criado pela Lei nº 3.802 de 4 de dezembro de 1991, com vaga criada pela Lei nº 10.590 de 3 de outubro de 2013 .
Palácio dos Tropeiros, em 26 de abril de 2017.
MARIO MARTE MARINHO JUNIOR
Secretário de Recursos Humanos

PORTARIA Nº 23.305/DDP
MARIO MARTE MARINHO JUNIOR, Secretário de Recursos Humanos, no uso das atribuições constantes do Decreto nº 22.664, artigo 4º, Inciso I, de 02 de março de 2017, e a vista do resultado final do Concurso Público nº 08/2014, devidamente homologado em 20/08/2015, nomeia CARLOS ALBERTO PEREIRA, para exercer na Secretaria da Fazenda, em caráter efetivo, o cargo de AUXILIAR DE ADMINISTRAÇÃO, criado pela Lei nº 3.802 de 4 de dezembro de 1991, com vaga criada pela Lei nº 10.590 de 3 de outubro de 2013 .
Palácio dos Tropeiros, em 26 de abril de 2017.
MARIO MARTE MARINHO JUNIOR
Secretário de Recursos Humanos

PORTARIA Nº 23.306/DDP
MARIO MARTE MARINHO JUNIOR, Secretário de Recursos Humanos, no uso das atribuições constantes do Decreto nº 22.664, artigo 4º, Inciso I, de 02 de março de 2017, e a vista do resultado final do Concurso Público nº 08/2014, devidamente homologado em 20/08/2015, nomeia KLEBER NARCIZO ANDRE, para exercer na Secretaria da Fazenda, em caráter efetivo, o cargo de AUXILIAR DE ADMINISTRAÇÃO, criado pela Lei nº 3.802 de 4 de dezembro de 1991, com vaga criada pela Lei nº 10.590 de 3 de outubro de 2013 .
Palácio dos Tropeiros, em 26 de abril de 2017.
MARIO MARTE MARINHO JUNIOR
Secretário de Recursos Humanos

PORTARIA Nº 23.307/DDP
MARIO MARTE MARINHO JUNIOR, Secretário de Recursos Humanos, no uso das atribuições constantes do Decreto nº 22.664, artigo 4º, Inciso I, de 02 de março de 2017, e a vista do resultado final do Concurso Público nº 08/2014, devidamente homologado em 20/08/2015, nomeia SILVIA HELENA DE ALMEIDA PRADO, para exercer na Secretaria da Fazenda, em caráter efetivo, o cargo de AUXILIAR DE ADMINISTRAÇÃO, criado pela Lei nº 3.802 de 4 de dezembro de 1991, com vaga criada pela Lei nº 10.590 de 3 de outubro de 2013 .
Palácio dos Tropeiros, em 26 de abril de 2017.
MARIO MARTE MARINHO JUNIOR
Secretário de Recursos Humanos

PORTARIA Nº 23.308/DDP
MARIO MARTE MARINHO JUNIOR, Secretário de Recursos Humanos, no uso das atribuições constantes do Decreto nº 22.664, artigo 4º, Inciso I, de 02 de março de 2017, e a vista do resultado final do Concurso Público nº 08/2014, devidamente homologado em 20/08/2015, nomeia WILLIAM ROBERT DE SOUZA, para exercer na Secretaria da Fazenda, em caráter efetivo, o cargo de AUXILIAR DE ADMINISTRAÇÃO, criado pela Lei nº 3.802 de 4 de dezembro de 1991, com vaga criada pela Lei nº 10.590 de 3 de outubro de 2013 .
Palácio dos Tropeiros, em 26 de abril de 2017.
MARIO MARTE MARINHO JUNIOR
Secretário de Recursos Humanos

PORTARIA Nº 23.309/DDP
MARIO MARTE MARINHO JUNIOR, Secretário de Recursos Humanos, no uso das atribuições constantes do Decreto nº 22.664, artigo 4º, Inciso I, de 02 de março de 2017, e a vista do resultado final do Concurso Público nº 08/2014, devidamente homologado em 20/08/2015, nomeia GIOVANNA PASCHOAL PINHEIRO SILVA, para exercer na Secretaria da Fazenda, em caráter efetivo, o cargo de AUXILIAR DE ADMINISTRAÇÃO, criado pela Lei nº 3.802 de 4 de dezembro de 1991, com vaga criada pela Lei nº 10.590 de 3 de outubro de 2013 .
Palácio dos Tropeiros, em 26 de abril de 2017.
MARIO MARTE MARINHO JUNIOR
Secretário de Recursos Humanos

PORTARIA Nº 23.310/DDP
MARIO MARTE MARINHO JUNIOR, Secretário de Recursos Humanos, no uso das atribuições constantes do Decreto nº 22.664, artigo 4º, Inciso I, de 02 de março de 2017, e a vista do resultado final do Concurso Público nº 08/2014, devidamente homologado em 20/08/2015, nomeia VICTOR HUGO DE ALMEIDA MARTINES, para exercer na Secretaria da Fazenda, em caráter efetivo, o cargo de AUXILIAR DE ADMINISTRAÇÃO, criado pela Lei nº 3.802 de 4 de dezembro de 1991, com vaga criada pela Lei nº 10.590 de 3 de outubro de 2013 .
Palácio dos Tropeiros, em 26 de abril de 2017.
MARIO MARTE MARINHO JUNIOR
Secretário de Recursos Humanos

PORTARIA Nº 23.311/DDP
MARIO MARTE MARINHO JUNIOR, Secretário de Recursos Humanos, no uso das atribuições constantes do Decreto nº 22.664, artigo 4º, Inciso I, de 02 de março de 2017, e a vista do resultado final do Concurso Público nº 08/2014, devidamente homologado em 20/08/2015, nomeia GIUNIOR GRISOLIA, para exercer na Secretaria da Fazenda, em caráter efetivo, o cargo de AUXILIAR DE ADMINISTRAÇÃO, criado pela Lei nº 3.802 de 4 de dezembro de 1991, com vaga criada pela Lei nº 10.590 de 3 de outubro de 2013 .
Palácio dos Tropeiros, em 26 de abril de 2017.
MARIO MARTE MARINHO JUNIOR
Secretário de Recursos Humanos

PORTARIA Nº 23.312/DDP
MARIO MARTE MARINHO JUNIOR, Secretário de Recursos Humanos, no uso das atribuições constantes do Decreto nº 22.664, artigo 4º, Inciso I, de 02 de março de 2017, e a vista do resultado final do Concurso Público nº 08/2014, devidamente homologado em 20/08/2015, nomeia VITOR DE PAULA GABRIEL, para exercer na Secretaria da Fazenda, em caráter efetivo, o cargo de AUXILIAR DE ADMINISTRAÇÃO, criado pela Lei nº 3.802 de 4 de dezembro de 1991, com vaga criada pela Lei nº 10.590 de 3 de outubro de 2013 .
Palácio dos Tropeiros, em 26 de abril de 2017.
MARIO MARTE MARINHO JUNIOR
Secretário de Recursos Humanos

PORTARIA Nº 23.313/DDP
MARIO MARTE MARINHO JUNIOR, Secretário de Recursos Humanos, no uso das atribuições constantes do Decreto nº 22.664, artigo 4º, Inciso I, de 02 de março de 2017, e a vista do resultado final do Concurso Público nº 08/2014, devidamente homologado em 20/08/2015, nomeia JULIANA TIYOKO SASAKI DE LIMA, para exercer na Secretaria da Fazenda, em caráter efetivo, o cargo de AUXILIAR DE ADMINISTRAÇÃO, criado pela Lei nº 3.802 de 4 de dezembro de 1991, com vaga criada pela Lei nº 10.590 de 3 de outubro de 2013 .
Palácio dos Tropeiros, em 26 de abril de 2017.
MARIO MARTE MARINHO JUNIOR
Secretário de Recursos Humanos

PORTARIA Nº 23.314/DDP
MARIO MARTE MARINHO JUNIOR, Secretário de Recursos Humanos, no uso das atribuições constantes do Decreto nº 22.664, artigo 4º, Inciso I, de 02 de março de 2017, e a vista do resultado final do Concurso Público nº 08/2014, devidamente homologado em 20/08/2015, nomeia CRISTIANE MARIA GUIMARAES, para exercer na Secretaria da Fazenda, em caráter efetivo, o cargo de AUXILIAR DE ADMINISTRAÇÃO, criado pela Lei nº 3.802 de 4 de dezembro de 1991, com vaga criada pela Lei nº 10.590 de 3 de outubro de 2013 .
Palácio dos Tropeiros, em 26 de abril de 2017.
MARIO MARTE MARINHO JUNIOR
Secretário de Recursos Humanos

PORTARIA Nº 23.315/DDP
MARIO MARTE MARINHO JUNIOR, Secretário de Recursos Humanos, no uso das atribuições constantes do Decreto nº 22.664, artigo 4º, Inciso I, de 02 de março de 2017, e a vista do resultado final do Concurso Público nº 08/2014, devidamente homologado em 20/08/2015, nomeia RICARDO ROCHA, para exercer na Secretaria da Fazenda, em caráter efetivo, o cargo de AUXILIAR DE ADMINISTRAÇÃO, criado pela Lei nº 3.802 de 4 de dezembro de 1991, com vaga criada pela Lei nº 10.590 de 3 de outubro de 2013 .
Palácio dos Tropeiros, em 26 de abril de 2017.
MARIO MARTE MARINHO JUNIOR
Secretário de Recursos Humanos

Respeite o limite de velocidade.

SEFAZ

Secretaria da Fazenda

Edital nº 01/2017

A Prefeitura de Sorocaba, através da Seção de Fiscalização de Feiras e Ambulantes – Secretaria da Fazenda –, torna público que estará promovendo no dia 05 de maio de 2017, sexta-feira, o sorteio de boxes a proprietários de floricultura interessados em comercializar flores no dia das Mães em frente aos Cemitérios Municipais da Consolação, Santo Antônio ou Saudade, de acordo com a lei 3444/1990

Local da Inscrição: Seção de Fiscalização de Feiras e Ambulantes
Endereço: Rua Pernambuco, 100 – Vila Casanova
Documentos necessários: Inscrição Municipal e RG
Horário para Inscrição: das 08h00 às 11h00
Horário do Sorteio: 11h00
O regulamento para a distribuição dos boxes estará fixado na Seção de Fiscalização de Feiras e Ambulantes.

Braz José dos Santos Maciel
Chefe da SFFA

Ciro Saquer Amato Junior
Diretor da DAF

Edital nº 02/2017

A Prefeitura de Sorocaba, através da Seção de Fiscalização de Feiras e Ambulantes – Secretaria da Fazenda –, torna público que estará promovendo no dia 05 de maio de 2017, sexta-feira, o sorteio de boxes aos interessados em comercializar flores, velas e outros produtos autorizados no dia das Mães em frente aos Cemitérios Municipais da Consolação, Santo Antônio ou Saudade, de acordo com 3444/1990.

Local da Inscrição: Seção de Fiscalização de Feiras e Ambulantes
Endereço: Rua Pernambuco, 100 – Vila Casanova
Documentos necessários: Título de Eleitor e RG
Horário para Inscrição: das 14h00 às 15h30
Horário do Sorteio: 15h30

O regulamento para a distribuição dos boxes estará fixado na Seção de Fiscalização de Feiras e Ambulantes.

Braz José dos Santos Maciel
Chefe da SFFA

Ciro Saquer Amato Junior
Diretor da DAF

Prefeitura de SOROCABA

SECRETARIA DA FAZENDA
ÁREA DE FISCALIZAÇÃO
DIVISÃO DE FISCALIZAÇÃO DE POSTURAS MOBILIARIAS E IMOBILIÁRIAS
SEÇÃO DE FISCALIZAÇÃO DE PUBLICIDADE E PROPAGANDA
RUA PERNAMBUCO, 100 – VL. CASA NOVA – TEL: 3231-3125

EDITAL N.º 10/2017

A Secretaria da Fazenda através da Seção de Fiscalização de Publicidade e Propaganda, comunica aos contribuintes abaixo relacionados, que no prazo de 5 (cinco) dias, a contar da data de publicação deste documento, deverão comparecer a esta Seção de Fiscalização na R. Pernambuco, 100 – Vl. Casa Nova, de 2ª a 6ª feira, entre 8h e 16h, para retirada dos documentos abaixo relacionados. Salientamos que o não comparecimento ensejará a continuidade dos procedimentos administrativos, nos termos da legislação vigente.

Contribuinte	Endereço	Processo	Documento
North Point Conveniência Ltda	Av. Itavuvu, 1.600	2.116/2017	Notificação n.º 59/2017
Elson Alves Guimarães	Av. Betânia, 896	31.142/2016	Notificação n.º 65/2017

Gilsimar Cristiano Maia
Chefe de Seção

Márcio Roberto Schonfelder
Chefe de Divisão

Ciro Saquer Amato Júnior
Diretor de Área

Edital DFT - 020/2017

Tendo como base legal a Lei 4994 de 13/11/1995 e suas alterações e a instrução normativa SEF 01/2003, a Divisão de Fiscalização Tributária comunica o sujeito passivo abaixo relacionado dos procedimentos e providências tomadas quanto a ação fiscal abaixo citada.
Processo nº 2016/14080-2
Interessado: Aloísio Pedro Marchetti.
Cadastro Imobiliário: 44.13.85.0017.01.000
Termo de Encerramento de ação fiscal nº: 2016/001030
Notificamos o contribuinte do encerramento de ação fiscal referente ao tributo issqn da construção autorizada pelo alvará 773/2014. Fica o contribuinte ciente que a ação resultou no lançamento de ISSQN 00412598/17 e deverá comparecer na Unidade Sam do paço Municipal, à Av. Eng. Carlos Reinaldo Mendes, 3041, térreo, para retirada da guia de recolhimento.
Prazo para recurso: 31/05/2017
Local para o recurso e pedido de vistas: O mesmo para retirada da guia.
Publique-se,

Sorocaba, 24 de abril de 2016.
Gerson Jorge
Auditor Fiscal de Tributos Municipais
Mat. 50.224-9

PORTARIA Nº 02/2.017 – SEFAZ

FABIO DE CASTRO MARTINS, Secretario da Fazenda, no uso de suas atribuições legais, em conformidade com o artigo 46 da Lei nº 11.230 de 04 de dezembro de 2.015 e do artigo 3º do Decreto nº 22.265 de 29 de abril de 2.016.

CONSIDERANDO a Bonificação por Alcance de Metas Tributárias – BAMT desta Secretaria, a fim de definir as metas tributária quadrimestrais e anual;

RESOLVE

Art. 1º Nomear, no âmbito da Secretaria da Fazenda, como membros do Comitê Gestor da BAMT para fins de cumprir o artigo 3º e suas alíneas "a" e "b", presidido pelo Secretario da Fazenda – Fabio de Castro Martins, sendo ainda composta por:
I - Diretor da Área responsável pela Administração Financeira e Contábil – Juliano Chavaglia de Almeida;
II - Diretor da Área responsável pela Administração Tributária – Anderson Moreira Rodrigues;
III - Diretor da Área responsável pelo Controle Fazendário – Calixto Junior A. Silva;
IV - Diretor da Área responsável pela Fiscalização – Ciro Saquer Amato Junior;
V – Assessor Especial – Marcelo Duarte Regalado

Art. 2º A Comissão desempenhará seus trabalhos, realizando reuniões e relatórios quadrimestrais.

Art. 3º A participação na Comissão não implica em qualquer tipo de remuneração, e será considerada de interesse público relevante.

Art. 4º Esta portaria entra em vigor na data de sua publicação, tornando sem efeito a portaria 03 de 31 de maio de 2.016.

Sorocaba, 05 de Abril de 2.017

FABIO DE CASTRO MARTINS
SECRETÁRIO DA FAZENDA

Prefeitura de SOROCABA

SECRETARIA DA FAZENDA
ÁREA DE FISCALIZAÇÃO
DIVISÃO DE FISCALIZAÇÃO DE POSTURAS MOBILIARIAS E IMOBILIÁRIAS
SEÇÃO DE FISCALIZAÇÃO DE FEIRAS E AMBULANTES

EDITAL SFFA 003/2017

A Prefeitura de Sorocaba, através da Seção de Fiscalização de Feiras e Ambulantes, comunica aos interessados em obter permissão para comércio ambulante e eventual no residencial Carandá que serão disponibilizados 52 pontos, com prioridade para moradores do residencial Carandá, mediante sorteio, e em caso de vagas remanescentes serão sorteadas entre demais interessados, devendo comparecer no dia 02/05/2017 à Av. Eugênio Salerno, 140 – Salão Verde das 09:00 as 11:00 e das 13:00 as 16:00 para receber instrução quanto aos procedimentos a serem adotados.

Braz José dos Santos Maciel
CHEFE DA SFFA

Ciro Saquer Amato Junior
Diretor de Área

181 DISQUE DENÚNCIA
A denúncia é sua melhor arma.

Secretaria da Fazenda
Área de Fiscalização
Divisão de Fiscalização de Posturas Mobiliárias e Imobiliárias
Seção de Fiscalização de Limpeza de Terrenos Particulares

EDITAL Nº 23/2017

Ficam os contribuintes abaixo relacionados cientificados de que foram intimados em virtude de seus imóveis estarem em situação irregular, em cumprimento da legislação vigente, sob pena de serem aplicadas as penalidades previstas. Para maiores informações deverão comparecer à Divisão de Fiscalização situada à Rua Pernambuco, nº 100 - Vila Casa Nova.

Nome: PG S/A
Intimação: 1912/2017 - Limpeza de terreno, Construção ou reparos de passeio público (calçada) e/ou muro
Endereço de Ação: DULCE DE OLIVEIRA OLIVA QD.CE2, LT.33

Nome: PG S/A
Intimação: 2096/2017 - Limpeza de terreno, Construção ou reparos de passeio público (calçada) e/ou muro, Desobstrução de calçada
Endereço de Ação: THEREZINHA DOMINGUES QD.CE2, LT.73

Nome: PG S/A
Intimação: 2101/2017 - Limpeza de terreno, Construção ou reparos de passeio público (calçada) e/ou muro
Endereço de Ação: ASSUNTA BATISTUSSO ESCATENA QD.CE, LT.64

Nome: PG S/A
Intimação: 1876/2017 - Limpeza de terreno, Construção ou reparos de passeio público (calçada) e/ou muro
Endereço de Ação: THEREZINHA DOMINGUES QD.CF1, LT.29

Nome: PG S/A
Intimação: 1880/2017 - Limpeza de terreno, Construção ou reparos de passeio público (calçada) e/ou muro
Endereço de Ação: THEREZINHA DOMINGUES QD.CF1, LT.38

Nome: NEUZA ROCHA DE MORAES
Intimação: 1396/2017 - Reparos passeio público (calçada) e muro
Endereço de Ação: FERNANDO MARTINS COSTA QD.G, LT.13

Nome: DANIEL DOS SANTOS
Intimação: 2121/2017 - Limpeza de terreno, Construção ou reparos de passeio público (calçada) e/ou muro
Endereço de Ação: LAZARO PEDRO FARIA QD.CE, LT.10

Nome: RONALDO CAMPOS DE ARRUDA
Intimação: 1970/2017 - Limpeza de terreno, Construção ou reparos de passeio público (calçada) e/ou muro
Endereço de Ação: MARIA DE FATIMA FARIA QD.CE1, LT.40

Nome: PARQUE SÃO BENTO EMPREENDIMENTOS IMOBILIARIOS LTDA
Intimação: 2200/2017 - Limpeza de terreno, Construção ou reparos de passeio público (calçada) e/ou muro
Endereço de Ação: LAZARO PEDRO FARIA QD.CE1, LT.80

Nome: PARQUE SÃO BENTO EMPREENDIMENTOS IMOBILIARIOS LTDA
Intimação: 2194/2017 - Limpeza de terreno, Construção ou reparos de passeio público (calçada) e/ou muro
Endereço de Ação: LAZARO PEDRO FARIA QD.CE1, LT.68

Nome: PARQUE SÃO BENTO EMPREENDIMENTOS IMOBILIARIOS LTDA
Intimação: 2222/2017 - Limpeza de terreno, Construção ou reparos de passeio público (calçada) e/ou muro
Endereço de Ação: MARIA DE FATIMA FARIA QD.CE1, LT.13

Nome: MARIA DA FLORIA SILVA DE OLIVEIRA
Intimação: 1962/2017 - Construção ou reparos de passeio público (calçada) e/ou muro
Endereço de Ação: MARIA APARECIDA FARIA QD.CE1, LT.45

Nome: JOSE GENECI EVANGELISTA DE SENA
Intimação: 1596/2017 - Limpeza de terreno, Construção ou reparos de passeio público (calçada) e/ou muro
Endereço de Ação: FAUSTO RODRIGUES DE OLIVEIRA QD.DL1, LT.75

Nome: TATIANE AP. DE CAMARGO HIGA
Intimação: 2304/2017 - Limpeza de terreno
Endereço de Ação: NELSON JULIANO QD.C10, LT.53

Nome: PG S/A
Intimação: 1975/2017 - Limpeza de terreno, Construção ou reparos de passeio público (calçada) e/ou muro
Endereço de Ação: MARIA DE FATIMA FARIA QD.CE1, LT.27

Nome: LAURA JEAN STEPHENS
Intimação: 1406/2017 - Reparos de passeio público (calçada)
Endereço de Ação: SGTO PAULINO CLARO DOS SANTOS QD.C, LT.20/4

Nome: DILEN ODETE MOMESSO
Intimação: 1410/2017 - Limpeza de terreno, Reparos de passeio público (calçada)
Endereço de Ação: FLORENCIO VIEIRA DA ROCHA QD.A, LT.35

Nome: DILEN ODETE MOMESSO
Intimação: 1419/2017 - Limpeza de terreno, Reparos de passeio público (calçada)
Endereço de Ação: JOAO MARTINEZ QD.A, LT.8

Nome: ALOISIO VIEIRA DE ANDRADE
Intimação: 1155/2017 - Limpeza de terreno
Endereço de Ação: PE JOSE CARLOS SIMOES QD.H, LT.2

Nome: ATITUDE EMP E PART IMOB LTDA
Intimação: 1161/2017 - Limpeza de terreno, Reparos de passeio público (calçada)
Endereço de Ação: ANTONIO DE OLIVEIRA QD.F, LT.16/17

Nome: MMXII - ATITUDE EMP E PART IMOB
Intimação: 1162/2017 - Limpeza de terreno, Reparos de passeio público (calçada)
Endereço de Ação: ANTONIO DE OLIVEIRA QD.F, LT.18

Nome: JOSE EZIO DA SILVA
Intimação: 1246/2017 - Limpeza de terreno, Construção ou reparos de passeio público (calçada) e/ou muro
Endereço de Ação: R. SANTA TEREZA

Nome: JOAO BALDERINO RAMOS
Intimação: 1247/2017 - Limpeza de terreno, Construção ou reparos de passeio público (calçada) e/ou muro
Endereço de Ação: R. SANTA TEREZA QD.E, LT.6

Nome: VITORIO FAGNANI
Intimação: 1459/2017 - Limpeza de terreno, Reparos de passeio público (calçada)
Endereço de Ação: MARANHAO QD.P, LT.21/22

Nome: WALDIR VISCAINO COSTA
Intimação: 1461/2017 - Limpeza de terreno
Endereço de Ação: MARIA PLENS DE QUEVEDO MARTHE QD.A, LT.06

Nome: WALDIR VISCAINO COSTA
Intimação: 1462/2017 - Limpeza de terreno
Endereço de Ação: MARIA PLENS DE QUEVEDO MARTHE QD.A, LT.07

Nome: MICHAELA HERNANDES
Intimação: 1462/2017 - Limpeza de terreno, Reparos de passeio público (calçada)
Endereço de Ação: ALMIR BENETI QD.B, LT.4

Nome: MICHAELA HERNANDES
Intimação: 1464/2017 - Limpeza de terreno, Reparos de passeio público (calçada)
Endereço de Ação: ALMIR BENETI QD.B, LT.5

Nome: SOROMAFER SOROCABA MAQUINA FERRAM LTDA
Intimação: 1537/2017 - Limpeza de terreno
Endereço de Ação: ANTONIO APARECIDO FERRAZ LT.GL/1A6

Nome: SOROMAFER SOROCABA MAQUINA FERRAM LTDA
Intimação: 1538/2017 - Limpeza de terreno
Endereço de Ação: ANTONIO APARECIDO FERRAZ LT.GL/1A5

Nome: SOROMAFER SOROCABA MAQUINA FERRAM LTDA
Intimação: 1539/2017 - Limpeza de terreno
Endereço de Ação: ANTONIO APARECIDO FERRAZ LT.GL/1A4

Nome: SOROMAFER SOROCABA MAQUINA FERRAM LTDA
Intimação: 1540/2017 - Limpeza de terreno
Endereço de Ação: ANTONIO APARECIDO FERRAZ LT.GL/1A3

Nome: SOROMAFER SOROCABA MAQUINA FERRAM LTDA
Intimação: 1541/2017 - Limpeza de terreno
Endereço de Ação: ANTONIO APARECIDO FERRAZ LT.GL/1A2

Nome: SOROMAFER SOROCABA MAQUINA FERRAM LTDA
Intimação: 1542/2017 - Limpeza de terreno
Endereço de Ação: ANTONIO APARECIDO FERRAZ LT.GL/1A1

Nome: JOSE ALVES BARBOSA
Intimação: 1546/2017 - Limpeza de terreno, Construção ou reparos de passeio público (calçada) e/ou muro
Endereço de Ação: AV. GABRIEL SEME CURY QD.D, LT.9

Nome: PG S/A
Intimação: 1856/2017 - Construção ou reparos de passeio público (calçada) e/ou muro
Endereço de Ação: ADALBERTO GREGGIO DE FREITAS QD.EE, LT.2

Nome: SISTEMA FACIL INCORPORADORA IMOBILIARIA SOROCABA II SPE LTDA
Intimação: 1857/2017 - Limpeza de terreno, Construção ou reparos de passeio público (calçada) e/ou muro
Endereço de Ação: ADALBERTO GREGGIO DE FREITAS QD.EE, LT.3

Nome: PG S/A
Intimação: 1859/2017 - Limpeza de terreno, Construção ou reparos de passeio público (calçada) e/ou muro
Endereço de Ação: ADALBERTO GREGGIO DE FREITAS QD.EE, LT.11

Nome: PG S/A
Intimação: 1860/2017 - Limpeza de terreno, Construção ou reparos de passeio público (calçada) e/ou muro
Endereço de Ação: ADALBERTO GREGGIO DE FREITAS QD.EE, LT.12

Nome: PARQUE SÃO BENTO EMPREENDIMENTOS IMOBILIARIOS LTDA
Intimação: 2135/2017 - Limpeza de terreno, Construção ou reparos de passeio público (calçada) e/ou muro
Endereço de Ação: ROQUE NUNES QD.EE, LT.26

Nome: ENEAS DE SOUZA LEITE
Intimação: 2142/2017 - Limpeza de terreno
Endereço de Ação: JOSE BATISTA DE FREITAS QD.EF, LT.8

Nome: ALIDOMAR STUCHI
Intimação: 2275/2017 - Limpeza de terreno
Endereço de Ação: HORTO FLORESTAL PQ R/33 QD.B2, LT.4 FASE 2

Nome: MARIA ODETE DE LIMA SANTANA
Intimação: 2412/2017 - Construção ou reparos de passeio público (calçada) e/ou muro
Endereço de Ação: ADALBERTO GREGGIO DE FREITAS QD.EF, LT.16

Nome: ENEAS DE SOUZA LEITE
Intimação: 2413/2017 - Construção ou reparos de passeio público (calçada) e/ou muro
Endereço de Ação: ADALBERTO GREGGIO DE FREITAS QD.EF, LT.17

Nome: ALMIR DOMINGOS DOS SANTOS
Intimação: 2116/2017 - Limpeza de terreno, Construção ou reparos de passeio público (calçada) e/ou muro
Endereço de Ação: LUIZA DERAFIM CAGALE QD.EB, LT.6

Nome: CAMILA DAMARES ANDRIOTTI
Intimação: 2531/2017 - Limpeza de terreno, Construção ou reparos de passeio público (calçada) e/ou muro
Endereço de Ação: FRANCISCO RODRIGUES DOS SANTOS QD.ED, LT.1

Nome: JAIR DA SILVA
Intimação: 2112/2017 - Limpeza de terreno, Construção ou reparos de passeio público (calçada) e/ou muro, Desobstrução de calçada
Endereço de Ação: ASSUNTA BATISTUSSO ESCATENA QD.CE, LT.80

Nome: PG S/A
Intimação: 2031/2017 - Limpeza de terreno, Construção ou reparos de passeio público (calçada) e/ou muro
Endereço de Ação: JOSE BENEDITO ZANALDO QD.DL-2, LT.8

Nome: PG S/A
Intimação: 1619/2017 - Limpeza de terreno, Construção ou reparos de passeio público (calçada) e/ou muro
Endereço de Ação: FAUSTO RODRIGUES DE OLIVEIRA QD.DQ, LT.16

Nome: JOAO DE SOUZA MENDONCA
Intimação: 2041/2017 - Limpeza de terreno, Construção ou reparos de passeio público (calçada) e/ou muro
Endereço de Ação: R. BENTO SÃO PQ R/111, QD.DL, LT.76

Nome: ANTONIO MANOEL DOS SANTOS
Intimação: 2370/2017 - Limpeza de terreno, Construção ou reparos de passeio público (calçada) e/ou muro
Endereço de Ação: R. BENTO SÃO PQ R/111, QD.DK1, LT.32

Nome: JOSE AMERICO TODARO GALANTE
Intimação: 2009/2017 - Limpeza de terreno, Construção ou reparos de passeio público (calçada) e/ou muro
Endereço de Ação: AZEL DE ARRUDA QD.DL-2, LT.1

Nome: ADAILTON ANTONIO DOS SANTOS
Intimação: 2048/2017 - Limpeza de terreno, Construção ou reparos de passeio público (calçada) e/ou muro
Endereço de Ação: R. BENTO SÃO PQ R/111, QD.DL, LT.61

Nome: MANOEL BERNARDINO CUNHA
Intimação: 2023/2017 - Limpeza de terreno, Construção ou reparos de passeio público (calçada) e/ou muro
Endereço de Ação: JOSE BENEDITO ZANALDO QD.DL-2, LT66

Nome: BRUNO DE OLIVEIRA CORREA
Intimação: 2042/2017 - Limpeza de terreno, Construção ou reparos de passeio público (calçada) e/ou muro
Endereço de Ação: R. BENTO SÃO PQ R/111, QD.DL, LT.74A

Nome: PG S/A
Intimação: 2824/2017 - Limpeza de terreno, Construção ou reparos de passeio público (calçada) e/ou muro
Endereço de Ação: LOURENCO PIRES DE ARRUDA QD.EH, LT.20

Nome: PG S/A
Intimação: 2825/2017 - Limpeza de terreno, Construção ou reparos de passeio público (calçada) e/ou muro
Endereço de Ação: ROQUE NUNES QD.EI, LT.24

Nome: PG S/A
Intimação: 2826/2017 - Limpeza de terreno, Construção ou reparos de passeio público (calçada) e/ou muro
Endereço de Ação: ROQUE NUNES QD.EI, LT.25

Nome: PG S/A
Intimação: 2827/2017 - Limpeza de terreno, Construção ou reparos de passeio público (calçada) e/ou muro
Endereço de Ação: SALVADOR FALLA QD.EI, LT.1

Nome: PG S/A
Intimação: 2864/2017 - Limpeza de terreno, Construção ou reparos de passeio público (calçada) e/ou muro
Endereço de Ação: SALVADOR FALLA QD.EI, LT.5

Nome: MARILUCIA FERREIRA DE OLIVEIRA
Intimação: 1833/2017 - Limpeza de terreno, Construção ou reparos de passeio público (calçada) e/ou muro
Endereço de Ação: FRANCISCO DE ASSIS TORRES QD.E, LT.49

Nome: MARILUCIA FERREIRA DE OLIVEIRA
Intimação: 1834/2017 - Limpeza de terreno, Construção ou reparos de passeio público (calçada) e/ou muro
Endereço de Ação: FRANCISCO DE ASSIS TORRES QD.E, LT.50

Nome: LANTOR EMP. E IMOB. LTDA
Intimação: 1853/2017 - Construção ou reparos de passeio público (calçada) e/ou muro
Endereço de Ação: SIZINA LEITE QD.K, LT.40

Nome: ROBERTO APARECIDO DE OLIVEIRA
Intimação: 2203/2017 - Construção ou reparos de passeio público (calçada) e/ou muro
Endereço de Ação: MANUEL MARTINES TUDELLA QD.DC, LT.29

Nome: PG S/A
Intimação: 2208/2017 - Construção ou reparos de passeio público (calçada) e/ou muro
Endereço de Ação: MANUEL MARTINES TUDELLA QD.DC, LT.40

Nome: PG S/A
Intimação: 2442/2017 - Limpeza de terreno, Construção ou reparos de passeio público (calçada) e/ou muro
Endereço de Ação: CLOVIS MIRANDA QD.DA1, LT.9

Nome: JOAO CORDEIRO DE AZEVEDO
Intimação: 2448/2017 - Limpeza de terreno, Construção ou reparos de passeio público (calçada) e/ou muro
Endereço de Ação: CLOVIS MIRANDA QD.DA, LT.59

Nome: JOAO CORDEIRO DE AZEVEDO
Intimação: 2449/2017 - Limpeza de terreno, Construção ou reparos de passeio público (calçada) e/ou muro
Endereço de Ação: CLOVIS MIRANDA QD.DA, LT.60

Nome: PG S/A
Intimação: 1667/2017 - Limpeza de terreno, Construção ou reparos de passeio público (calçada) e/ou muro
Endereço de Ação: BENEDITO MAGANINI MATTEZI QD.DF, LT.9

Nome: PG S/A
Intimação: 1675/2017 - Construção ou reparos de passeio público (calçada) e/ou muro
Endereço de Ação: FAUSTO RODRIGUES DE OLIVEIRA QD.DF, LT.32

Nome: PG S/A
Intimação: 2426/2017 - Limpeza de terreno, Construção ou reparos de passeio público (calçada) e/ou muro
Endereço de Ação: AZEL DE ARRUDA QD.DB, LT.38

Nome: VALQUIRIA CRISTINA SOARES DE ALMEIDA BARROS
Intimação: 2429/2017 - Limpeza de terreno, Construção ou reparos de passeio público (calçada) e/ou muro
Endereço de Ação: AZEL DE ARRUDA QD.DA1, LT.55B

Nome: PG S/A
Intimação: 2434/2017 - Limpeza de terreno, Construção ou reparos de passeio público (calçada) e/ou muro
Endereço de Ação: AZEL DE ARRUDA QD.DA1, LT.35

Nome: MARINA DE FATIMA DA SILVA BAPTISTA
Intimação: 2305/2017 - Limpeza de terreno, Construção ou reparos de passeio público (calçada) e/ou muro
Endereço de Ação: EDISON LEITE RAMOS QD.F28, LT.28

Nome: ESTELA APARECIDA MIGLIORINI MACIEL
Intimação: 2301/2017 - Limpeza de terreno
Endereço de Ação: EDISON LEITE RAMOS QD.F32, LT.8

Nome: ESTELA APARECIDA MIGLIORINI MACIEL
Intimação: 2300/2017 - Limpeza de terreno
Endereço de Ação: EDISON LEITE RAMOS QD.F32, LT.7

Nome: CINTIA FURLAN
Intimação: 2298/2017 - Limpeza de terreno
Endereço de Ação: EDISON LEITE RAMOS QD.F32, LT.4

Nome: MARIA NOVAES DE OLIVEIRA
Intimação: 2557/2017 - Limpeza de terreno
Endereço de Ação: AV. PAULO EMANUEL DE ALMEIDA QD.L, LT.13

Nome: LAZARO GOMES NETO
Intimação: 2128/2017 - Limpeza de terreno, Construção ou reparos de passeio público (calçada) e/ou muro
Endereço de Ação: LAZARO PEDRO FARIA QD.CE, LT.18

Nome: PG S/A
Intimação: 2124/2017 - Limpeza de terreno, Construção ou reparos de passeio público (calçada) e/ou muro
Endereço de Ação: LAZARO PEDRO FARIA QD.CE, LT.14

Nome: PG S/A
Intimação: 1969/2017 - Limpeza de terreno, Construção ou reparos de passeio público (calçada) e/ou muro
Endereço de Ação: MARIA APARECIDA FARIA QD.CE1, LT.60

Nome: EDARCI JOSE VAZ DE LIMA
Intimação: 1972/2017 - Limpeza de terreno, Construção ou reparos de passeio público (calçada) e/ou muro
Endereço de Ação: MARIA DE FATIMA FARIA QD.CE1, LT.38

Nome: LUIZ CESAR TOLEDO
Intimação: 778/2017 - Limpeza de terreno, Remoção de lixo/entulho
Endereço de Ação: NADRE NINETTA JONATA QD.C12, LT.25

Nome: MARIA DE JESUS ALVES
Intimação: 740/2017 - Limpeza de terreno, Construção ou reparos de passeio público (calçada) e/ou muro
Endereço de Ação: MANOEL COSTA PEREIRA LT.2

Nome: PG S/A
Intimação: 2518/2017 - Construção ou reparos de passeio público (calçada) e/ou muro
Endereço de Ação: MARIA DO NASCIMENTO MIRANDA QD.CG, LT.37

Nome: PG S/A
Intimação: 1990/2017 - Construção ou reparos de passeio público (calçada) e/ou muro
Endereço de Ação: BENEDITO DE OLIVEIRA LOUSADA QD.CH, LT.22

Nome: MARINA SALATINI SANTOS
Intimação: 2265/2017 - Limpeza de terreno, Construção ou reparos de passeio público (calçada) e/ou muro
Endereço de Ação: MARIA NOGUEIRA SOARES QD.CI, LT.31

Nome: PG S/A
Intimação: 2526/2017 - Limpeza de terreno, Construção ou reparos de passeio público (calçada) e/ou muro
Endereço de Ação: LOURENCO PIRES DE ARRUDA QD.EG, LT.10

Nome: PG S/A
Intimação: 2134/2017 - Limpeza de terreno, Construção ou reparos de passeio público (calçada) e/ou muro
Endereço de Ação: FRANCISCO RODRIGUES DOS SANTOS QD.EE, LT.24

Nome: PG S/A
Intimação: 2414/2017 - Limpeza de terreno, Construção ou reparos de passeio público (calçada) e/ou muro
Endereço de Ação: ADALBERTO GREGGIO DE FREITAS QD.EF, LT.24

Nome: EDSON DOS SANTOS
Intimação: 2667/2017 - Limpeza de terreno, Construção ou reparos de passeio público (calçada) e/ou muro, Remoção de lixo/entulho
Endereço de Ação: FRANCISCO RODRIGUES DOS SANTOS QD.ED, LT.9

Nome: PG S/A
Intimação: 2501/2017 - Limpeza de terreno, Construção ou reparos de passeio público (calçada) e/ou muro
Endereço de Ação: MARIA DO NASCIMENTO MIRANDA QD.CG, LT.39

Nome: YITZHAK BEM ZRUEL
Intimação: 2498/2017 - Limpeza de terreno, Construção ou reparos de passeio público (calçada) e/ou muro
Endereço de Ação: MARIA DO NASCIMENTO MIRANDA QD.CG1, LT.24

Nome: PG S/A
Intimação: 2491/2017 - Limpeza de terreno, Construção ou reparos de passeio público (calçada) e/ou muro
Endereço de Ação: MARCOS VINICIUS SCARLATI QD.CG, LT.54

Nome: BRUNO FILIPE RODRIGUES DA SILVA
Intimação: 1686/2017 - Limpeza de terreno, Construção ou reparos de passeio público (calçada) e/ou muro
Endereço de Ação: ROBERTO FLORIO SANTANA QD.CA2, LT.12

Nome: RAFAEL RODRIGUES DA SILVA
Intimação: 1685/2017 - Limpeza de terreno, Construção ou reparos de passeio público (calçada) e/ou muro
Endereço de Ação: ROBERTO FLORIO SANTANA QD.CA2, LT.11/A

Nome: BRUNO DE OLIVEIRA CORREA
Intimação: 2043/2017 - Limpeza de terreno, Construção ou reparos de passeio público (calçada) e/ou muro
Endereço de Ação: R. BENTO SÃO PQ R/111, QD.DL, LT.74A

Nome: MANOEL ESTEVAO FILHO
Intimação: 2040/2017 - Limpeza de terreno, Construção ou reparos de passeio público (calçada) e/ou muro
Endereço de Ação: R. BENTO SÃO PQ R/111, QD.DL, LT.77

Nome: PARQUE SÃO BENTO EMPREENDIMENTOS IMOBILIARIOS LTDA
Intimação: 2363/2017 - Limpeza de terreno, Construção ou reparos de passeio público (calçada) e/ou muro
Endereço de Ação: AZEL DE ARRUDA QD.DK1, LT.39

Nome: PG S/A
Intimação: 2032/2017 - Limpeza de terreno, Construção ou reparos de passeio público (calçada) e/ou muro
Endereço de Ação: JOSE BENEDITO ZANALDO QD.DL-2, LT.10

Nome: PG S/A
Intimação: 2018/2017 - Limpeza de terreno, Construção ou reparos de passeio público (calçada) e/ou muro
Endereço de Ação: JOSE BENEDITO ZANALDO QD.DL-2, LT.79

Nome: PG S/A
Intimação: 2025/2017 - Limpeza de terreno, Construção ou reparos de passeio público (calçada) e/ou muro
Endereço de Ação: JOSE BENEDITO ZANALDO QD.DL-2, LT.61

Nome: PG S/A
Intimação: 2371/2017 - Limpeza de terreno, Construção ou reparos de passeio público (calçada) e/ou muro
Endereço de Ação: R. BENTO SÃO PQ R/104, QD.DK1, LT.35

Nome: PG S/A
Intimação: 2366/2017 - Limpeza de terreno, Construção ou reparos de passeio público (calçada) e/ou muro
Endereço de Ação: R. BENTO SÃO PQ R/104, QD.DK1, LT.25

Nome: PG S/A
Intimação: 2350/2017 - Limpeza de terreno, Construção ou reparos de passeio público (calçada) e/ou muro
Endereço de Ação: IZABEL CAMARA CALIANI QD.DP, LT.17

Nome: PG S/A
Intimação: 2349/2017 - Limpeza de terreno, Construção ou reparos de passeio público (calçada) e/ou muro
Endereço de Ação: FILISBINO BAPTISTA DA SILVA QD.DP, LT.08

Nome: PG S/A
Intimação: 2338/2017 - Limpeza de terreno, Construção ou reparos de passeio público (calçada) e/ou muro
Endereço de Ação: ROBERTO SABADIM QD.DK, LT.23

Nome: PG S/A
Intimação: 2334/2017 - Limpeza de terreno, Construção ou reparos de passeio público (calçada) e/ou muro
Endereço de Ação: R. BENTO SÃO PQ R/104, QD.DK, LT.31

Nome: PG S/A
Intimação: 2325/2017 - Limpeza de terreno, Construção ou reparos de passeio público (calçada) e/ou muro
Endereço de Ação: MARCOS ALEXANDRE DE MATTOS QD.DK, LT.61

Nome: PG S/A
Intimação: 2391/2017 - Construção ou reparos de passeio público (calçada) e/ou muro
Endereço de Ação: AZEL DE ARRUDA QD.DK1, LT.40

Nome: PG S/A
Intimação: 2388/2017 - Construção ou reparos de passeio público (calçada) e/ou muro
Endereço de Ação: AZEL DE ARRUDA QD.DK1, LT.71

Nome: PG S/A
Intimação: 1603/2017 - Limpeza de terreno, Construção ou reparos de passeio público (calçada) e/ou muro
Endereço de Ação: FAUSTO RODRIGUES DE OLIVEIRA QD.DL1, LT.63

Nome: PG S/A
Intimação: 2011/2017 - Limpeza de terreno, Construção ou reparos de passeio público (calçada) e/ou muro
Endereço de Ação: AZEL DE ARRUDA QD.DL-2, LT.7

Nome: PG S/A
Intimação: 1604/2017 - Limpeza de terreno, Construção ou reparos de passeio público (calçada) e/ou muro
Endereço de Ação: FAUSTO RODRIGUES DE OLIVEIRA QD.DL1, LT.61

Nome: TOKIO TAKAMUNE
Intimação: 2704/2017 - Limpeza de terreno, remoção de lixo/entulho e Construção ou reparos de passeio público (calçada) e/ou muro
Endereço de Ação: AV. PERCITO DE SOUZA QUEIROZ QD.34, LT.31

Nome: GILSON DA SILVA
Intimação: 2701/2017 - Limpeza de terreno, remoção de lixo/entulho e Construção ou reparos de passeio público (calçada) e/ou muro
Endereço de Ação: FORCA PUBLICA QD.41, LT.1

Nome: JOSIANE CRISTINA PROENCA
Intimação: 2696/2017 - Limpeza de terreno, remoção de lixo/entulho e Construção ou reparos de passeio público (calçada) e/ou muro
Endereço de Ação: AV. PERCITO DE SOUZA QUEIROZ QD.41, LT.10/D

Nome: PEDRO ANTUNES
Intimação: 2849/2017 - Limpeza de terreno, remoção de lixo/entulho e Construção ou reparos de passeio público (calçada) e/ou muro
Endereço de Ação: MMDC QD.31, LT.39

Nome: EDEMIR CALDEIRA DE ASSIS
Intimação: 2117/2017 - Limpeza de terreno, Construção ou reparos de passeio público (calçada) e/ou muro
Endereço de Ação: LAZARO PEDRO FARIA QD.CE, LT.4

Nome: PARQUE SÃO BENTO EMPREENDIMENTOS IMOB
Intimação: 2959/2017 - Limpeza de terreno, Construção ou reparos de passeio público (calçada) e/ou muro
Endereço de Ação: MARIA DE FATIMA FARIA QD.CD2, LT.56

Nome: PG S/A
Intimação: 2963/2017 - Limpeza de terreno, Construção ou reparos de passeio público (calçada) e/ou muro
Endereço de Ação: MARIA DE FATIMA FARIA QD.CD2, LT.45

Nome: PG S/A
Intimação: 2965/2017 - Construção ou reparos de passeio público (calçada) e/ou muro
Endereço de Ação: JOSE CARLOS DOMINGUES DE LIMA QD.CD2, LT.40

Nome: PG S/A
Intimação: 2966/2017 - Construção ou reparos de passeio público (calçada) e/ou muro
Endereço de Ação: JOSE CARLOS DOMINGUES DE LIMA QD.CD2, LT.39

Nome: MARISTELA HELEN RAMOS
Intimação: 2839/2017 - Limpeza de terreno, remoção de lixo/entulho e Construção ou reparos de passeio público (calçada) e/ou muro
Endereço de Ação: VINTE E TRES DE MAIO QD.31, LT.14/B

Nome: PG S/A
Intimação: 2197/2017 - Limpeza de terreno, Construção ou reparos de passeio público (calçada) e/ou muro
Endereço de Ação: LAZARO PEDRO FARIA QD.CE1, LT.72

Marina Ribeiro da Silva
Chefe de Seção

Márcio Roberto Schonfelder
Chefe de Divisão

Ciro Saquer Amato Junior
Diretor de Área

SECRETARIA DA FAZENDA
ÁREA DE ADMINISTRAÇÃO TRIBUTÁRIA
SEÇÃO DE EMISSÃO E ENTREGA DE AVISOS

Interessado	Reg.Cadastral	Processo	Assunto	Despacho
APARECIDA DE FATIMA PROENCA ALMEIDA	364155014801000	2017/010848-4	ALTERACAO CADASTRAL	DEFERIDO
ABADIO REINALDO FERREIRA	785272027802001	2016/030366-5	ISENCAO DE IMPOSTOS	DEFERIDO
ADAO ANTONIO DE SOUZA	244427026801000	2017/000003-8	ALTERACAO CADASTRAL	GENERICO
ADELAIDE MARIA DOS SANTOS DE OLIVEIRA	673236012200000	2017/008282-0	CORRECAO DE ALIQUOTA/REVISAO	SOLICITA PROVIDENCIAS
ADEMAR AMARO DOS SANTOS	671443036900000	2017/008173-1	CORRECAO DE ALIQUOTA/REVISAO	SOLICITA PROVIDENCIAS
ADEMIR RIBEIRO DE ARAUJO	462129008201000	2017/004883-9	SOLICITACAO	DEFERIDO
ADIL MUNIR NEGE	333416008600000	2016/034512-0	APROVE FÁCIL	SOLICITA PROVIDENCIAS
ADRIANO RODRIGUES CARLOS ESSER	555402020501000	2017/010848-4	ALTERACAO CADASTRAL	DEFERIDO
ADRIANO DE SOUZA MOURA	771466028101002	2017/010848-4	ALTERACAO CADASTRAL	DEFERIDO
AIDE IBANHES CIOCHETTI	434263017900000	2017/010848-4	ALTERACAO CADASTRAL	DEFERIDO
AIDE IBANHES CIOCHETTI	434263016900000	2017/010848-4	ALTERACAO CADASTRAL	DEFERIDO
AIDE IBANHES CIOCHETTI	434263015900000	2017/010848-4	ALTERACAO CADASTRAL	DEFERIDO
ALBERTO RODRIGUES DA SILVA	544440007902030	2017/010848-4	ALTERACAO CADASTRAL	DEFERIDO
ALCEU RODRIGUES ARRUDA	544227042601046	2017/010848-4	ALTERACAO CADASTRAL	DEFERIDO
ALCINDO MARQUES DE OLIVEIRA	532342021501000	2017/010848-4	ALTERACAO CADASTRAL	DEFERIDO
ALECIO APARECIDO VENDRAMINI	462468037301000	2017/010848-4	ALTERACAO CADASTRAL	DEFERIDO
ALESSANDRA ELISETE DA S BARROS DE PAULA	376265054700000	2017/009404-9	ALTERACAO CADASTRAL	GENERICO
ALESSANDRA SCALISE LIBERATOSCIOLI	345485	2017/003120-7	CANCELAMENTO DE INSCRICAO	COMUNICACAO
ALEXANDRE CARRER DE SA	152028	2017/010741-1	SOLICITACAO	SOLICITA PROVIDENCIAS
ALEXANDRE GERALDO PRESTES	541427020801000	2017/004416-8	SOLICITACAO	PARCIALMENTE DEFERIDO
ALEXANDRE PAULO DA SILVA	255340015600000	2017/010848-4	ALTERACAO CADASTRAL	DEFERIDO
ALEXANDRE PEDRO DA SILVA	671432022100000	2017/009751-3	RECOLHIMENTO DE ITBI	SOLICITA PROVIDENCIAS
ALEXANDRE TORAL MOYSES	462247029400000	2017/010848-4	ALTERACAO CADASTRAL	DEFERIDO
ALEXANDRE VALIM	343249013301000	2016/030952-2	LEGALIZACAO	CADASTRAMENTO DE CONSTRUCAO
ALINE CRISTINA RAIMUNDO	361274081701002	2017/010848-4	ALTERACAO CADASTRAL	DEFERIDO
ALINE LINDAURA EUFRASIO LEITE	463307032501006	2017/010848-4	ALTERACAO CADASTRAL	DEFERIDO
ALINE MAXIMO LOPES	366388134808013	2017/009405-6	ALTERACAO CADASTRAL	GENERICO
ALINE ROBERTA SIMONCELLO PROENCA	456101018900000	2017/009404-9	ALTERACAO CADASTRAL	GENERICO
ALINE SCATENA	565183050200000	2017/010848-4	ALTERACAO CADASTRAL	DEFERIDO
ALTAIR BARBOSA DE SOUZA	463439022701000	2017/009404-9	ALTERACAO CADASTRAL	GENERICO
ALVARO CHIMATTI MARTINS	544426004000000	2017/010848-4	ALTERACAO CADASTRAL	ALTERACAO CADASTRAL
AMAURI JORGE DE CARVALHO	332240401001000	2017/000003-8	ALTERACAO CADASTRAL	GENERICO
AMAURI PINTO DA SILVA	463281046201000	2016/030425-9	LEGALIZACAO	CADASTRAMENTO DE CONSTRUCAO
ANA PAES DE SIQUEIRA	341209007401001	2015/036682-1	RECOLHIMENTO DE ITBI	SOLICITA PROVIDENCIAS
ANA PAULA LOPES FRANCIULLI	542204034101000	2016/030680-9	LEGALIZACAO	CADASTRAMENTO DE CONSTRUCAO
ANA ROSA ANDRADE	433108080501015	2016/032529-6	ISENCAO DE IMPOSTOS	DEFERIDO
ANDERSON RODRIGO DE CAMARGO	764203114301029	2016/000803-3	RECOLHIMENTO DE ITBI	SOLICITA PROVIDENCIAS
ANDRE LUIZ DA SILVA	161011	2014/015988-0	INSCRICAO	COMUNICACAO
ANDREIA ALVEZ P.DE PONTES SILVESTRE	762400022101002	2017/010848-4	ALTERACAO CADASTRAL	DEFERIDO
ANDREIA HELENA OLIVEIRA SILVA	422155068705099	2014/021716-7	RECOLHIMENTO DE ITBI	INDEFERIDO
ANDREIA MEDEIROS MUNHOZ	333418007601000	2017/003802-0	SOLICITACAO	DEFERIDO
ANDRESSA RODRIGUES PEREIRA	653464007503014	2017/010848-4	ALTERACAO CADASTRAL	DEFERIDO
ANELI APARECIDA CAMARGO BICUDO	785272004400000	2016/009229-2	CORRECAO DE LANCAMENTO	DEFERIDO
ANELI APARECIDA CAMARGO BICUDO	785272004402001	2015/036248-1	LEGALIZACAO	CADASTRAMENTO DE CONSTRUCAO
ANELI APARECIDA CAMARGO BICUDO	785272004401001	2015/036248-1	LEGALIZACAO	CADASTRAMENTO DE CONSTRUCAO
ANTONIETA DE ALMEIDA MARIANO	671453037000000	2017/008390-1	CORRECAO DE ALIQUOTA/REVISAO	SOLICITA PROVIDENCIAS
ANTONIO BENEDITO CARDOSO	643293008501000	2017/010848-4	ALTERACAO CADASTRAL	DEFERIDO
ANTONIO CARLOS ABUD - ME	345109	2017/0033305-4	BAIXA	INF. CANCELAMENTO DE I.M. c/ MULTA
ANTONIO CARLOS DE AMORIM	773253019900000	2017/005859-8	CORRECAO DE ALIQUOTA/REVISAO	PARCIALMENTE DEFERIDO
ANTONIO CARLOS DE OLIVEIRA ALCANTARA	556214101001070	2017/010848-4	ALTERACAO CADASTRAL	DEFERIDO
ANTONIO CARLOS DE OLIVEIRA JUNIOR	451490035101000	2017/009402-3	ALTERACAO CADASTRAL	GENERICO
ANTONIO EDUARDO BALLISTER LOPES CONTRERAS	336340054205005	2017/010848-4	ALTERACAO CADASTRAL	DEFERIDO
ANTONIO FERNANDES DE ALMEIDA	466159023901000	2017/009404-9	ALTERACAO CADASTRAL	GENERICO
ANTONIO FIRMINO AMORIM	341145044001000	2016/023424-1	APROVE FÁCIL	CADASTRAMENTO DE CONSTRUCAO
ANTONIO GONCALVES DA SILVA	673345005501000	2017/009402-3	ALTERACAO CADASTRAL	GENERICO
ANTONIO JAIR ZAMBRETA	532152027201000	2017/009403-1	ALTERACAO CADASTRAL	GENERICO
ANTONIO MARCOS DE OLIVEIRA	772147024601000	2017/009402-3	ALTERACAO CADASTRAL	GENERICO
ANTONIO QUEZADA SANCHES	332460022401000	2011/026256-5	ACAO DE USUCAPIAO	GENERICO
APARECIDO DE MELO FERREIRA SOROCABA ME	127692	2017/007062-7	PUBLICIDADE	NOTIFICACAO
APARECIDO DE MELO FERREIRA SOROCABA ME	127692	2017/007062-7	PUBLICIDADE	COMUNICACAO
APEX TOOL GROUP INDUSTRIA E COMERCIO DE FERRAMENTAS LTDA.	047323	2016/018545-0	SOLICITACAO	COMUNICACAO
APOLONIA SEBASTIAO DOS SANTOS MARTINS	364295006501000	2017/009404-9	ALTERACAO CADASTRAL	GENERICO
ARI RIBEIRA JUNIOR	436328010501007	2017/009403-1	ALTERACAO CADASTRAL	GENERICO
ARIOVALDO FLORIO	556151045001015	2017/010848-4	ALTERACAO CADASTRAL	DEFERIDO
ARIOVALDO RIBEIRO SOUTO	433170067401073	2017/010848-4	ALTERACAO CADASTRAL	DEFERIDO
ASSETEC ASSISTENCIA TECNICA DE SEGURANCA LTDA - ME	100908	2017/003747-7	BAIXA	INFORMADO CANCELAMENTO DE I.M.
ASSOCIACAO BRAS. DA IGR. DE JESUS CRISTO DOS STOS DOS ULTIMOS DIAS	456490024000000	2016/023093-4	IMUNIDADE TRIBUTARIA	INDEFERIDO
ASSOCIACAO BRAS. DA IGR. DE JESUS CRISTO DOS STOS DOS ULTIMOS DIAS	345416026101000	2016/023066-0	IMUNIDADE TRIBUTARIA	INDEFERIDO
ASSOCIACAO BRAS. DA IGR. DE JESUS CRISTO DOS STOS DOS ULTIMOS DIAS	451356036501000	2016/023064-5	SOLICITACAO	INDEFERIDO
ASSOCIACAO BRAS. DA IGR. DE JESUS CRISTO DOS STOS DOS ULTIMOS DIAS	334217081301000	2016/024645-0	IMPORTÂNCIA PAGA	INDEFERIDO
ASSOCIACAO BRAS. DA IGR. DE JESUS CRISTO DOS STOS DOS ULTIMOS DIAS	463156019601000	2016/023092-6	IMUNIDADE TRIBUTARIA	INDEFERIDO
ASSOCIACAO BRAS. DA IGR. DE JESUS CRISTO DOS STOS DOS ULTIMOS DIAS	455335015401000	2016/023096-7	IMPORTÂNCIA PAGA	INDEFERIDO

Interessado	Reg.Cadastral	Processo	Assunto	Despacho
ASSOCIACAO BRAS. DA IGR. DE JESUS CRISTO DOS STOS DOS ULTIMOS DIAS	463156019601000	2016/023090-0	SOLICITACAO	INDEFERIDO
ASSOCIACAO BRAS. DA IGR. DE JESUS CRISTO DOS STOS DOS ULTIMOS DIAS	363178040700000	2016/020999-5	IMUNIDADE TRIBUTARIA	INDEFERIDO
ASSOCIACAO BRAS. DA IGR. DE JESUS CRISTO DOS STOS DOS ULTIMOS DIAS	456490025000000	2016/023092-6	IMUNIDADE TRIBUTARIA	INDEFERIDO
ASSOCIACAO BRAS. DA IGR. DE JESUS CRISTO DOS STOS DOS ULTIMOS DIAS	456493092001000	2016/023089-2	IMUNIDADE TRIBUTARIA	INDEFERIDO
ASSOCIACAO BRAS. DA IGR. DE JESUS CRISTO DOS STOS DOS ULTIMOS DIAS	456490026100000	2016/023091-8	IMUNIDADE TRIBUTARIA	INDEFERIDO
ASSOCIACAO BRAS. DA IGR. DE JESUS CRISTO DOS STOS DOS ULTIMOS DIAS	675219034301000	2016/023067-8	IMUNIDADE TRIBUTARIA	INDEFERIDO
ASSOCIACAO BRAS. DA IGR. DE JESUS CRISTO DOS STOS DOS ULTIMOS DIAS	532144021901000	2016/023098-3	SOLICITACAO	INDEFERIDO
ASSOCIACAO BRAS. DA IGR. DE JESUS CRISTO DOS STOS DOS ULTIMOS DIAS	444156028200000	2016/023068-6	IMUNIDADE TRIBUTARIA	INDEFERIDO
ASSOCIACAO BRAS. DA IGR. DE JESUS CRISTO DOS STOS DOS ULTIMOS DIAS	334217072100000	2016/024646-8	IMPORTÂNCIA PAGA	INDEFERIDO
ASSOCIACAO BRAS. DA IGR. DE JESUS CRISTO DOS STOS DOS ULTIMOS DIAS	544101020701000	2016/023094-2	SOLICITACAO	INDEFERIDO
ASSOCIACAO DOS TITULARES DE DIREITOS RELAT. AOS LOTES INTEGRANTES DO LOTEAMENTO JD RESID. VILLA OLYMPIA	305608	2016/019845-3	ACAO FISCAL	COMUNICACAO
ASSOCIACAO SOROCABANA DE ARBITROS	146768	2016/020446-7	SOLICITACAO	COMUNICACAO
ASSOCIACAO SUPERPALHACOS	343026	2016/018762-1	SOLICITACAO	COMUNICACAO
ATN COMERCIO E REPRESENTACOES LTDA ME	092756	2017/006397-8	BAIXA	INF. CANCELAMENTO DE I.M. c/ MULTA
AUGUSTO CESAR ROCHA CAMARGO	336340065701000	2017/010848-4	ALTERACAO CADASTRAL	DEFERIDO
AUGUSTO JUSTIMIANO DE CAMARGO	453370010901000	2017/001551-5	CERTIDAO DE NUMERACAO	COMUNICACAO
AUREO RODRIGUES DE OLIVEIRA	544151018401000	2016/009015-5	CORRECAO DE LANCAMENTO	INDEFERIDO
BANCO BRADESCO S/A	607469482649950	2017/006482-8	INSCRICAO	SOLICITA PROVIDENCIAS
BENEDITO MESSIAS DE GODOI	346476015701000	1977/803314-2	CONSTRUCAO	CADASTRAMENTO DE CONSTRUCAO
BLAS CONSTRUCAO E ENGENHARIA SOROCABA LTDA ME	303182	2017/007567-5	BAIXA	INFORMADO CANCELAMENTO DE I.M.
BOM AMIGO CONSTRUTORA LTDA ME	476431028201000	2016/031236-9	APROVE FÁCIL	CADASTRAMENTO DE CONSTRUCAO
BRASIL & HIRATA SERVICOS MEDICOS SS	347676	2016/029182-9	SOLICITACAO	COMUNICACAO
BRAZ DOMINGUES FILHO	333277001000000	2017/000003-8	ALTERACAO CADASTRAL	GENERICO
BRUNA FERNANDA BUENO MANSANO	264297002100000	2017/010848-4	ALTERACAO CADASTRAL	DEFERIDO
BRUNO CESAR FAGUNDES	332112014701000	2017/010848-4	ALTERACAO CADASTRAL	DEFERIDO
BRUNO VIEIRA DOMINGUES	456468142704006	2017/000003-8	ALTERACAO CADASTRAL	DEFERIDO
BRUNO VIEIRA DOMINGUES	456468142708009	2017/000003-8	ALTERACAO CADASTRAL	DEFERIDO
BRUNO VIEIRA DOMINGUES	456468142701004	2017/000003-8	ALTERACAO CADASTRAL	DEFERIDO
BS ROUPAS E ACESSORIOS LTDA. - ME	323706	2017/007062-7	PUBLICIDADE	COMUNICACAO
CAMILA PEREIRA CAMPOS	165843	2017/009915-4	INSCRICAO	COMUNICACAO
CAMILA SOARES RAMOS	671432051700000	2017/008096-4	CORRECAO DE ALIQUOTA/REVISAO	SOLICITA PROVIDENCIAS
CARINA ALECSANDRA BOCARDO SOUZA	365417017400000	2017/010848-4	ALTERACAO CADASTRAL	DEFERIDO
CARLOS ALEXANDRE A.DOS SANTOS	462216006001000	2016/025461-1	SOLICITACAO	SOLICITA PROVIDENCIAS
CARLOS ALEXANDRE BOM	532340012301000	2017/009403-1	ALTERACAO CADASTRAL	GENERICO
CARLOS AUGUSTO DE SOUZA JUNIOR	345115033001000	2017/003807-9	SOLICITACAO	SOLICITA PROVIDENCIAS
CARLOS CEZAR PEREIRA DIAS	555126009801018	2017/010848-4	ALTERACAO CADASTRAL	DEFERIDO
CARLOS EDUARDO AOAD	355403004401000	2017/010848-4	ALTERACAO CADASTRAL	GENERICO
CARLOS EDUARDO AOAD	355403005201000	2017/010848-4	ALTERACAO CADASTRAL	GENERICO
CASA DA MODA INTIMA DE SOROCABA LTDA - ME	307989	2017/007062-7	PUBLICIDADE	COMUNICAO
CASEMIRO SOARES DA SILVA	333121091100000	2017/010848-4	ALTERACAO CADASTRAL	GENERICO
CATEDRAL DA MODA SOROCABA LTDA - EPP	113971	2017/007062-7	PUBLICIDADE	COMUNICACAO
CEFE CONSULTORIA E TREINAMENTO LTDA.ME	350153	2017/009231-6	SOLICITACAO	COMUNICACAO
CELSO ARTAVE	355403025900000	2017/010848-4	ALTERACAO CADASTRAL	DEFERIDO
CELSO EZIQUIEL DA SILVA ESPETINHOS - ME	128457	2017/004854-0	BAIXA	INFORMADO CANCELAMENTO DE I.M.
CELSO LUIS MIGUELETTI	421252707501180	2017/010848-4	ALTERACAO CADASTRAL	DEFERIDO
CELSO LUIS MIGUELETTI	421252707501002	2017/010848-4	ALTERACAO CADASTRAL	DEFERIDO
CELSO NUNES JUNIOR	544413018801000	2017/009403-1	ALTERACAO CADASTRAL	GENERICO
CELSO NUNES JUNIOR	433189052701005	2017/009403-1	ALTERACAO CADASTRAL	GENERICO
CELSO NUNES JUNIOR	433189052701002	2017/009403-1	ALTERACAO CADASTRAL	GENERICO
CESAR AUGUSTO TADEU ALCANTARA LAO	333468007700000	2017/010848-4	ALTERACAO CADASTRAL	DEFERIDO
CESAR MIRANDA CORRA ME	111412	2017/007062-7	PUBLICIDADE	COMUNICACAO
CEU AZUL ALIMENTOS LTDA	026039	1978/004358-0	INSCRICAO	SOLICITA PROVIDENCIAS
CHEDA EMPREENDIMENTOS LTDA	440256990000109	2007/022974-5	CONSTRUCAO COMERCIAL	COMUNICACAO
CIRILO COSME DAMIAO CORREA	441203021013089	2014/008396-5	RECOLHIMENTO DE ITBI	DEFERIDO
CLAUDETE MOREIRA	345314026901000	2013/009627-4	CERTIDAO DE ITBI ZERO	COMUNICACAO
CLAUDIA CRISTINA BORIM FERNANDES	434288001701000	2017/0058802-8	SOLICITACAO	DEFERIDO
CLAUDIA REGINA SPANA PANSARINI	544235049900000	2017/006254-1	SOLICITACAO	DEFERIDO
CLAUDIANE DIAS PEREIRA	773136007700000	2017/009402-3	ALTERACAO CADASTRAL	GENERICO
CLAUDIO COBELLO	343329006400000	2017/010848-4	ALTERACAO CADASTRAL	DEFERIDO
CLAUDIO MARTINS DO NASCIMENTO	343447073301061	2017/010848-4	ALTERACAO CADASTRAL	DEFERIDO
CLAUDIO ROBERTO DOS ANJOS	354134033901000	2011/017992-6	INTIMACAO/LIMPEZA TERRENO	COMUNICACAO
CLAYTON APARECIDO DE OLIVEIRA FRAGA ME	339718	2017/007062-7	PUBLICIDADE	COMUNICACAO
CLAYTON MARINONIO	332270006801019	2017/010848-4	ALTERACAO CADASTRAL	DEFERIDO
CLAYTON MARINONIO	332270006801010	2017/010848-4	ALTERACAO CADASTRAL	DEFERIDO
CLISEIDE APARECIDA DORDETTO REZENDE EPP	130250	2017/007062-7	PUBLICIDADE	NOTIFICACAO
CLISEIDE APARECIDA DORDETTO REZENDE EPP	130250	2017/007062-7	PUBLICIDADE	COMUNICACAO
CLOVIS GONZAGA COELHO	463261032801000	2017/010848-4	ALTERACAO CADASTRAL	DEFERIDO
CLUBE DE LOJISTAS DO SHOPPING GRANJA OLGA	134819	2017/010420-2	SOLICITACAO	COMUNICACAO
COMERCIAL CALDAS & GUTIERRES LTDA	097564	2017/007062-7	PUBLICIDADE	COMUNICACAO
COMERCIAL ZENA MOVEIS SOCIEDADE LIMITADA	328063	2017/007062-7	PUBLICIDADE	COMUNICACAO
COMERCIO DE MALHAS TRICOLOCO LTDA. - ME	304369	2017/007062-7	PUBLICIDADE	COMUNICACAO
CONSELHO REGIONAL DE MEDICINA DO ESTADO DE SAO PAULO.	110548	2016/017578-2	SOLICITACAO	COMUNICACAO
COOPERATIVA DE CONSUMO DOS PARTICIPANTES DA FARMAFORT - COOPFORT	317502	2015/028239-0	BAIXA	SOLICITA PROVIDENCIAS
CRISTIANE LUCAS NOBRE	365458059101000	2017/009406-4	ALTERACAO CADASTRAL	GENERICO

Interessado	Reg.Cadastral	Processo	Assunto	Despacho
CRISTIANE LUCAS NOBRE	365458059101000	2017/000003-8	ALTERACAO CADASTRAL	GENERICO
CRISTIANE MENDES DOS SANTOS CRUZ	771477010300000	2017/010848-4	ALTERACAO CADASTRAL	DEFERIDO
CRISTIANE MENDES DOS SANTOS CRUZ	475397015500000	2017/010848-4	ALTERACAO CADASTRAL	DEFERIDO
CRISTIANE MENDES DOS SANTOS CRUZ	262474045200000	2017/010848-4	ALTERACAO CADASTRAL	DEFERIDO
CRISTIANE MENDES DOS SANTOS CRUZ	475385020800000	2017/010848-4	ALTERACAO CADASTRAL	DEFERIDO
DANIELA CRISTINA COSTA GHIZZI ME	342838	2017/003880-6	BAIXA	INFORMADO CANCELAMENTO DE I.M.
DANIELA CRISTINA DO NASCIMENTO - ME	312877	2017/002097-8	BAIXA	INFORMADO CANCELAMENTO DE I.M.
DANIELA MARIA CONSTANTINO RUIZ - ME	305051	2017/007062-7	PUBLICIDADE	COMUNICACAO
DANIELA OLIVEIRA GARDENAL	366299016500000	2017/010848-4	ALTERACAO CADASTRAL	DEFERIDO
DANIELA VIEIRA DE AGUIAR	671432048000000	2017/010848-4	ALTERACAO CADASTRAL	DEFERIDO
DANILO FAUSTINO	336169027001000	2017/009406-4	ALTERACAO CADASTRAL	GENERICO
DAVI FERNANDES DOS SANTOS	364309006101000	2017/009404-9	ALTERACAO CADASTRAL	GENERICO
DEIVID ROSA MEDEIROS DE OLIVEIRA	766385043101000	2017/009402-3	ALTERACAO CADASTRAL	GENERICO
DEL POCO E PEREIRA PRESTACAO DE SERVICOS ADMINISTRATIVOS LTDA ME	307839	2017/003293-2	BAIXA	INFORMADO CANCELAMENTO DE I.M.
DELCIDIO ALVES VIANA	02082068846	2017/008718-3	CERTIDAO NEGATIVA DE DEBITOS	INDEFERIDO
DEMIR CARPI E HOMERO ANTONIO RODRIGUES	764189047801001	2014/026651-1	CONSTRUCAO	CADASTRAMENTO DE CONSTRUCAO
DEMIR CARPI E HOMERO ANTONIO RODRIGUES	764189047801002	2014/026651-1	CONSTRUCAO	CADASTRAMENTO DE CONSTRUCAO
DIRCEU MANOEL DE JESUS	531312054001000	2016/028650-6	IMPORT.PAGA DE IPTU	COMUNICACAO
DIRECIONAL ENGENHARIA S.A.	375103000100000	2015/035893-5	ISENCAO DE TAXAS/ISSQN	COMUNICACAO
DONA BELLA PRESENTES,COSMETICOS E PERFUMARIA LTDA	090650	2017/007062-7	PUBLICIDADE	COMUNICACAO
EDENILSON GONCALVES LUIZ	351447016201000	2005/016074-6	REGULARIZACAO	CADASTRAMENTO DE CONSTRUCAO
EDILAINE NUNES CANDIDO XAVIER - ME	328110	2017/003878-0	BAIXA	INFORMADO CANCELAMENTO DE I.M.
EDINALDO DE FREITAS SANTOS	361275075600000	2017/009405-6	ALTERACAO CADASTRAL	GENERICO
EDIVANIA MARIA ROCHA	363179018000000	2017/010848-4	ALTERACAO CADASTRAL	DEFERIDO
EDNALDO OLIVEIRA SANTOS JUNIOR	671453008700000	2017/010848-4	ALTERACAO CADASTRAL	DEFERIDO
EDUARDO CELESTINO REGLI	364386048101000	2016/030271-7	APROVE FÁCIL	CADASTRAMENTO DE CONSTRUCAO
EGLAIR PEREIRA AMARAL	345337025201000	2013/019349-3	CERTIDAO DE ITBI ZERO	COMUNICACAO
ELIAS MIGUEL DE OLIVEIRA	343418032101006	2017/009406-4	ALTERACAO CADASTRAL	GENERICO
ELIAS MIGUEL DE OLIVEIRA	343418032101004	2017/009406-4	ALTERACAO CADASTRAL	GENERICO
ELIAS MIGUEL DE OLIVEIRA	343418032101005	2017/009406-4	ALTERACAO CADASTRAL	GENERICO
ELIAS MIGUEL DE OLIVEIRA	343418032101002	2017/009406-4	ALTERACAO CADASTRAL	GENERICO
ELIAS MIGUEL DE OLIVEIRA	343418032101001	2017/009406-4	ALTERACAO CADASTRAL	GENERICO
ELISABETE FERREIRA VICENTE	534388043001000	2011/004725-5	CANCELAMENTO DE DEBITOS	DEFERIDO
ELISABETE SIMI	533343061803013	2017/010848-4	ALTERACAO CADASTRAL	DEFERIDO
ELIZABETH DAIANA MARTINS	355297023501022	2017/009405-6	ALTERACAO CADASTRAL	GENERICO
ELIZENE APARECIDA DE ALMEIDA DIAS - ME	322337	2017/007062-7	PUBLICIDADE	COMUNICACAO
ELIZEO DE OLIVEIRA ERVILHA E OUTRA	563398013500000	2015/028617-7	APROVE FÁCIL	COMUNICACAO
ELLENCO EMPREENDIMENTOS IMOBILIARIOS LTDA	773138024700000	2017/009957-6	SOLICITACAO	DEFERIDO
ELSHADAI VEICULOS SOROCABA LTDA - ME	303284	2017/006026-3	SOLICITACAO	INDEFERIDO
EMERSN FERREIRA LIMA	671453009500000	2017/010848-4	ALTERACAO CADASTRAL	DEFERIDO
EMERSON PROCESS MANAGEMENT LTDA	095482	2017/004468-9	SOLICITACAO	NOTIFICACAO
EMERSON PROCESS MANAGEMENT LTDA	095482	2016/019881-8	ACAO FISCAL	COMUNICACAO
EMR SILVA CHAVEIRO - ME	345989	2016/019806-5	SOLICITACAO	COMUNICACAO
ENEIAS OLIVEIRA SILVA	364154013701000	2016/007479-5	LEGALIZACAO	CADASTRAMENTO DE CONSTRUCAO
ENEMECIO ANTONIO FERRAREZI	541215187001019	2017/003700-6	SOLICITACAO	DEFERIDO
ENEMECIO ANTONIO FERRAREZI	541215187001009	2017/008316-6	ALTERACAO CADASTRAL	COMUNICACAO
ERCILIA MARIA DE REZENDE	332224009001000	2017/010848-4	ALTERACAO CADASTRAL	DEFERIDO
ERICA DOMINGUES PORTERO	351191032400000	2016/033239-1	APURACAO CREDITO TRIBUTARIO	COMUNICACAO
E.S. CONSTRUTORA LTDA	346477029501001	2016/002373-5	CONSTRUCAO	CADASTRAMENTO DE CONSTRUCAO
ESCRITORIO TECNICO FISCAL JOSE BONIFACIO LTDA.	063556	2017/007062-7	PUBLICIDADE	COMUNICACAO
EULALIA DE CARVALHO LOPES	673209007501000	2017/009403-1	ALTERACAO CADASTRAL	GENERICO
EULALIA DE CARVALHO LOPES	673255020601000	2017/009403-1	ALTERACAO CADASTRAL	GENERICO
EUNICE MACHADO DA CRUZ RAMOS	341331008801000	2017/009406-4	ALTERACAO CADASTRAL	GENERICO
EVERSON JBELLE GUEDES	364346041200000	2017/010848-4	ALTERACAO CADASTRAL	DEFERIDO
EVERSON JBELLE GUEDES	334308020601000	2017/010848-4	ALTERACAO CADASTRAL	DEFERIDO
F. F. FERREIRA - ME	349245	2017/000122-6	SOLICITACAO	COMUNICACAO
FABI LINGERIE DE SOROCABA LTDA - EPP	113312	2017/007062-7	PUBLICIDADE	COMUNICACAO
FABIANO ADILSON MASSUCATTO	476341032501002	2016/015293-0	CONSTRUCAO RESIDENCIAL/COMERCIAL	CADASTRAMENTO DE CONSTRUCAO
FABIANO ADILSON MASSUCATTO	476341032501001	2016/015293-0	CONSTRUCAO RESIDENCIAL/COMERCIAL	CADASTRAMENTO DE CONSTRUCAO
FABIO DE OLIVEIRA SANTOS	564151064300000	2017/010848-4	ALTERACAO CADASTRAL	DEFERIDO
FABIO DE OLIVEIRA SANTOS	564151066401000	2017/010848-4	ALTERACAO CADASTRAL	DEFERIDO
FABIO JOSE FORTINI	643359011501000	2017/009403-1	ALTERACAO CADASTRAL	GENERICO
FABIO MACHADO SILVA	771466016901002	2017/010848-4	ALTERACAO CADASTRAL	DEFERIDO
FELIPE HENRIQUE FERNANDES	137757	2016/034401-6	CANCELAMENTO DE INSCRICAO	COMUNICACAO
FELISBERTO LUIZ ALVES DOS SANTOS	431319024001000	1999/020086-7	LOCACAO DE IMOVEL	COMUNICACAO
FERNANDO AUGUSTO ALARCON	771401026101000	2016/030991-0	APROVE FÁCIL	CADASTRAMENTO DE CONSTRUCAO
FERNANDO CARLOS ALCA BARBOSA	543334014002003	2017/010848-4	ALTERACAO CADASTRAL	DEFERIDO
FERNANDO NUNES JUSTI - ME	329945	2017/007062-7	PUBLICIDADE	COMUNICACAO
FFE CONSTRUCOES,INCORPORACOES E PARTICIPACOES LTDA	596117000100000	2011/034739-0	ISENCAO DE IMPOSTOS	INDEFERIDO
FLAVIO LUIZ DA SILVA	762400020701002	2016/031062-9	CONSTRUCAO POSTO ABASTECIMENTO	CADASTRAMENTO DE CONSTRUCAO
FLAVIO LUIZ DA SILVA	762400020701001	2016/031062-9	CONSTRUCAO POSTO ABASTECIMENTO	CADASTRAMENTO DE CONSTRUCAO
FRANCISCO CARLOS DE ANDRADE	533119016500000	2016/034829-8	CORRECAO DE ALIQUOTA/REVISAO	PARCIALMENTE DEFERIDO
FRANCISCO GUERRERO RUIZ	545231009201000	2017/009403-1	ALTERACAO CADASTRAL	GENERICO
FUMIO KUROKAWA	332270006801013	2017/010848-4	ALTERACAO CADASTRAL	DEFERIDO
FUNDACAO ALEXANDRA SCHLUMBERGER	144291	2016/010772-8	SOLICITACAO	COMUNICACAO
FUNDACAO PROF.DR. MANOEL PEDRO PIMENTEL FUNAP	999961	2017/010841-9	CERTIDAO (OES)	COMUNICACAO
FVC ENGENHARIA E CONSTRUCOES LTDA	02057901000145	2017/009871-9	CERTIDAO (OES)	COMUNICACAO
GABRIEL JOSE SANCHES CARVALHO	364385013600000	2017/010848-4	ALTERACAO CADASTRAL	DEFERIDO
GALVES COMERCIO DE TECIDOS LTDA - ME	334917	2017/007062-7	PUBLICIDADE	COMUNICACAO
G.C. NILSEN IMOBILIARIA ME	342450	2017/003559-6	BAIXA	INFORMADO CANCELAMENTO DE I.M.

Interessado	Reg.Cadastral	Processo	Assunto	Despacho
GERSON SHIMADA	555457060402052	2017/010848-4	ALTERACAO CADASTRAL	DEFERIDO
GERSON SHIMADA	461332039201000	2017/010848-4	ALTERACAO CADASTRAL	DEFERIDO
GIANNONE EMPREENDIMENTOS IMOBILIARIOS LTDA.	09413522000190	2017/007798-6	SOLICITACAO	SOLICITA PROVIDENCIAS
GILBERTO BORBA DA SILVA	356184011001001	2017/010848-4	ALTERACAO CADASTRAL	GENERICO
GILBERTO BORBA DA SILVA	356382171400000	2017/010848-4	ALTERACAO CADASTRAL	GENERICO
GILBERTO BORBA DA SILVA	356184011001002	2017/010848-4	ALTERACAO CADASTRAL	GENERICO
GILBERTO BORBA DA SILVA	356382128900000	2017/010848-4	ALTERACAO CADASTRAL	GENERICO
GISABEL ALVES DA SILVA	532389032401000	2016/024277-2	LEGALIZACAO	CADASTRAMENTO DE CONSTRUCAO
GISELE CRISTINA LEITE	263298011900000	2017/010848-4	ALTERACAO CADASTRAL	DEFERIDO
GISLENE CRISTIANE DE MORAES MARTINS	336330006301000	2017/010848-4	ALTERACAO CADASTRAL	DEFERIDO
GLASS CAMPOLIM II SPE LTDA	18701983000159	2013/019195-0	CONSTRUCAO	COMUNICACAO
GRUPO DE APOIO E COMBATE A DROGA E ALCOOL SANTO ANTONIO	03289885000260	2015/035283-9	INSCRICAO	SOLICITA PROVIDENCIAS
GUSTAVO GROHMANN GARBER	423229024000000	2017/001056-5	UNIFICACAO DE LOTES	DEFERIDO
HELIA ARRUDA MARTINES	533207004101000	2017/010848-4	ALTERACAO CADASTRAL	DEFERIDO
HERNANE DOMINGOS FERNANDES DIAS	12755171880	2017/008740-7	USO DE SOLO	SOLICITA PROVIDENCIAS
IBI PROMOTORA DE VENDAS LTDA	138544	2017/007062-7	PUBLICIDADE	COMUNICACAO
IDALGO APARECIDO FRANCO ME	130580	2017/007062-7	PUBLICIDADE	COMUNICACAO
INCORPORADORA OREGON SP LTDA	351472022701000	2016/006112-3	CONSTRUCAO RESIDENCIAL/COMERCIAL	COMUNICACAO
INCORPORADORA PRODEN LTDA	541215187001009	2017/008316-6	ALTERACAO CADASTRAL	COMUNICACAO
INOVE FACTORING LTDA	339638	2016/029760-2	NOTA FISCAL / CREDENCIAMENTO	COMUNICACAO
INSTITUTO ARTIS	143575	2017/005181-7	BAIXA	INFORMADO CANCELAMENTO DE I.M.
IP SAO PAULO - SISTEMAS DE GESTAO EMPRESARIAL LTDA	318628	2017/002215-6	NOTA FISCAL / CREDENCIAMENTO	DEFERIDO
IRACEMA LUCIA DAMASCENO S SILVA	456364007701000	2017/009405-6	ALTERACAO CADASTRAL	GENERICO
IRINILSON VIGARI	351376048301000	2017/011815-2	IMPORT.PAGA DE IPTU	COMUNICACAO
IVETE CAMARGO SIMI	443454028401000	2017/000937-7	IMPORT.PAGA DE IPTU	SOLICITA PROVIDENCIAS
IZIDRO WATSON ARRIVA	341461012700000	2017/009403-1	ALTERACAO CADASTRAL	GENERICO
IZIDRO WATSON ARRIVA	463199035000000	2017/009403-1	ALTERACAO CADASTRAL	GENERICO
JAVAN DIGITACAO S/C LTDA	119076	2017/007062-7	PUBLICIDADE	COMUNICACAO
JEANE ALINE GONCALVES	341416027901000	2017/009406-4	ALTERACAO CADASTRAL	GENERICO
JESIANE REGINA CAVALCANTE RIBEIRO - ME	311796	2017/007585-7	BAIXA	INFORMADO CANCELAMENTO DE I.M.
JESIMAR FERREIRA DE QUEIROZ	771400007700000	2017/005922-4	CORRECAO DE ALIQUOTA/REVISAO	DEFERIDO
JESSICA ADRIANI DAS N DE O CONEGERO	766256031001000	2017/009403-1	ALTERACAO CADASTRAL	GENERICO
JESSICA DE OLIVEIRA CABRAL	475193028901000	2017/010848-4	ALTERACAO CADASTRAL	DEFERIDO
JOALHERIA GONCALVES LTDA - ME	075914	2017/007062-7	PUBLICIDADE	NOTIFICACAO
JOALHERIA GONCALVES LTDA - ME	075914	2017/007062-7	PUBLICIDADE	COMUNICACAO
JOAO BATISTA SOBRINHO	446378027000000	2016/005269-2	CONSTRUCAO COMERCIAL	COMUNICACAO
JOAO DE DEUS DA SILVA FERREIRA	361275015801000	2017/009404-9	ALTERACAO CADASTRAL	GENERICO
JOAO DONIZETTI MARTINS	336250001601000	2017/010848-4	ALTERACAO CADASTRAL	DEFERIDO
JOAO FOGACA FILHO	353498025601000	2017/010848-4	ALTERACAO CADASTRAL	DEFERIDO
JOAO MORAES DE PAULA	465281036901000	2017/009404-9	ALTERACAO CADASTRAL	GENERICO
JOAO PESSOA DOS SANTOS	671431051100000	2017/008247-3	CORRECAO DE ALIQUOTA/REVISAO	SOLICITA PROVIDENCIAS
JOAO SILVESTRE RAMALHO	771422004600000	2017/007595-6	CORRECAO DE ALIQUOTA/REVISAO	DEFERIDO
JOAO ZANI NETO	422155059804054	2014/023419-6	RECOLHIMENTO DE ITBI	SOLICITA PROVIDENCIAS
JOHNSON CONTROLS BE DO BRASIL LTDA.	325714	2017/004468-9	SOLICITACAO	NOTIFICACAO
JONAS DIAS DE SOUZA	341214022601002	2017/010848-4	ALTERACAO CADASTRAL	DEFERIDO
JORGE MESSIAS DOS SANTOS	463457021801000	2016/026332-3	LEGALIZACAO	CADASTRAMENTO DE CONSTRUCAO
JORGE RATZ JUNIOR	463118026701000	2017/000003-8	ALTERACAO CADASTRAL	DEFERIDO
JORGE ZACARIAS DE ARAUJO	464157006401000	2017/006475-2	RECOLHIMENTO DE ITBI	HOMOLOGADO ITBI
JOSE ANTONIO GOMES DA CUNHA	446347010601000	2017/011710-5	IMPORT.PAGA DE IPTU	INDEFERIDO
JOSE APARECIDO DA ROSA	054613	1987/000936-2	INSCRICAO	COMUNICACAO
JOSE AUGUSTO GOMES	334316031601000	2017/009406-4	ALTERACAO CADASTRAL	GENERICO
JOSE CARLOS DE MELO FARIA	431301012201009	2015/037105-2	RECOLHIMENTO DE ITBI	INDEFERIDO
JOSE CARLOS FERREIRA	346380017201037	2017/010825-2	RECOLHIMENTO DE ITBI	SOLICITA PROVIDENCIAS
JOSE CARLOS TAVARES DA SILVA	466153005301000	2017/010848-4	ALTERACAO CADASTRAL	DEFERIDO
JOSE CARLOS TAVARES DA SILVA	466153005301000	2017/009404-9	ALTERACAO CADASTRAL	GENERICO
JOSE CARLOS TEIXEIRA	801535007600000	2017/000003-8	ALTERACAO CADASTRAL	DEFERIDO
JOSE CORREA ALMEIDA	345337010901000	2013/018985-5	CERTIDAO DE ITBI ZERO	COMUNICACAO
JOSE DOS SANTOS SILVA	334124045401000	2017/009405-6	ALTERACAO CADASTRAL	GENERICO
JOSE GINALDO DE LIMA	353255014400000	2017/010848-4	ALTERACAO CADASTRAL	GENERICO
JOSE LUIS OLIVEIRA	363343013700000	2017/006400-0	SOLICITACAO	DEFERIDO
JOSE LUIS OLIVEIRA	363350007000000	2017/006400-0	SOLICITACAO	DEFERIDO
JOSE LUIS OLIVEIRA	363343017200000	2017/006400-0	SOLICITACAO	DEFERIDO
JOSE LUIS OLIVEIRA	365159042500000	2017/006400-0	SOLICITACAO	DEFERIDO
JOSE LUIS OLIVEIRA	365159048400000	2017/006400-0	SOLICITACAO	DEFERIDO
JOSE LUIS OLIVEIRA	365159041801000	2017/006400-0	SOLICITACAO	DEFERIDO
JOSE LUIS OLIVEIRA	363343011600000	2017/006400-0	SOLICITACAO	DEFERIDO
JOSE LUIS OLIVEIRA	363343015100000	2017/006400-0	SOLICITACAO	DEFERIDO
JOSE LUIS OLIVEIRA	363343031100000	2017/006400-0	SOLICITACAO	DEFERIDO
JOSE LUIS OLIVEIRA	365159043900000	2017/006400-0	SOLICITACAO	DEFERIDO
JOSE LUIS OLIVEIRA	365159046000000	2017/006400-0	SOLICITACAO	DEFERIDO
JOSE LUIS OLIVEIRA	363343008800000	2017/006400-0	SOLICITACAO	DEFERIDO
JOSE LUIS OLIVEIRA	365165014200000	2017/006400-0	SOLICITACAO	DEFERIDO
JOSE LUIS OLIVEIRA	365159049800000	2017/006400-0	SOLICITACAO	DEFERIDO
JOSE LUIS OLIVEIRA	365159050500000	2017/006400-0	SOLICITACAO	DEFERIDO
JOSE LUIS OLIVEIRA	363343014400000	2017/006400-0	SOLICITACAO	DEFERIDO
JOSE LUIS OLIVEIRA	365159046700000	2017/006400-0	SOLICITACAO	DEFERIDO
JOSE LUIS OLIVEIRA	365159052600000	2017/006400-0	SOLICITACAO	DEFERIDO
JOSE LUIS OLIVEIRA	365165012700000	2017/006400-0	SOLICITACAO	DEFERIDO
JOSE LUIS OLIVEIRA	365159047700000	2017/006400-0	SOLICITACAO	DEFERIDO
JOSE LUIS OLIVEIRA	363343015800000	2017/006400-0	SOLICITACAO	DEFERIDO
JOSE LUIS OLIVEIRA	363343021500000	2017/006400-0	SOLICITACAO	DEFERIDO
JOSE LUIS OLIVEIRA	363343009500000	2017/006400-0	SOLICITACAO	DEFERIDO
JOSE LUIS OLIVEIRA	363343017900000	2017/006400-0	SOLICITACAO	DEFERIDO
JOSE LUIS OLIVEIRA	365159053300000	2017/006400-0	SOLICITACAO	DEFERIDO
JOSE LUIS OLIVEIRA	363343013000000	2017/006400-0	SOLICITACAO	DEFERIDO
JOSE LUIS OLIVEIRA	365159043200000	2017/006400-0	SOLICITACAO	DEFERIDO
JOSE LUIS OLIVEIRA	365159045300000	2017/006400-0	SOLICITACAO	DEFERIDO

Interessado	Reg.Cadastral	Processo	Assunto	Despacho
JOSE LUIS OLIVEIRA	363343018600000	2017/006400-0	SOLICITACAO	DEFERIDO
JOSE LUIS OLIVEIRA	363343010200000	2017/006400-0	SOLICITACAO	DEFERIDO
JOSE LUIS OLIVEIRA	363343010900000	2017/006400-0	SOLICITACAO	DEFERIDO
JOSE LUIS OLIVEIRA	365159051200000	2017/006400-0	SOLICITACAO	DEFERIDO
JOSE LUIS OLIVEIRA	365159024200000	2017/006400-0	SOLICITACAO	DEFERIDO
JOSE LUIS OLIVEIRA	363343016500000	2017/006400-0	SOLICITACAO	DEFERIDO
JOSE LUIS OLIVEIRA	365159049100000	2017/006400-0	SOLICITACAO	DEFERIDO
JOSE LUIZ GRANATO	546413026201000	1977/800444-0	CONSTRUCAO	CADASTRAMENTO DE CONSTRUCAO
JOSE RODRIGUES	135752	2017/007575-8	CANCELAMENTO DE INSCRICAO	COMUNICACAO
JOSE VALDIR SONEGO	353212028401000	2017/000010-3	CERTIDAO NEGATIVA DE DEBITOS	DEFERIDO
JOSE VALTER DOS SANTOS	674292028001001	2017/010848-4	ALTERACAO CADASTRAL	DEFERIDO
JOSIANE TEIXEIRA ALMEIDA	362370023400000	2017/010848-4	ALTERACAO CADASTRAL	DEFERIDO
JOSUE DE OLIVEIRA	544413014901000	2015/013616-6	LEGALIZACAO	CADASTRAMENTO DE CONSTRUCAO
JUAREZ FERREIRA	421424025201000	2017/010848-4	ALTERACAO CADASTRAL	DEFERIDO
JUAREZ PERRUT SOROCABA - ME	319557	2017/003754-3	BAIXA	INF. CANCELAMENTO DE I.M. c/ MULTA
JULIANA CRISTIANE ROQUE	456121084502003	2017/009404-9	ALTERACAO CADASTRAL	GENERICO
JULIO CESAR SILVA DA COSTA	354249015500000	2017/010848-4	ALTERACAO CADASTRAL	DEFERIDO
KAOAN COELHO DOS SANTOS	264288004700000	2017/010848-4	ALTERACAO CADASTRAL	DEFERIDO
LABORATORIO MARCELO TANAKA LTDA ME	313513	2017/003560-4	BAIXA	INFORMADO CANCELAMENTO DE I.M.
LEANDRO LIBERTI DE ALMEIDA SOUSA	364327003601000	2017/010848-4	ALTERACAO CADASTRAL	DEFERIDO
LEANDRO LUCCHESI SOUZA	465249000700000	2017/010848-4	ALTERACAO CADASTRAL	DEFERIDO
LEANDRO SILVA DOS SANTOS	476353007701000	2017/009402-3	ALTERACAO CADASTRAL	GENERICO
LEDA ISABEL DE CARVALHO	544395004601000	2017/001675-2	SOLICITACAO	DEFERIDO
LEONELA FATIMA RECKELBERG	653460319513009	2017/010848-4	ALTERACAO CADASTRAL	DEFERIDO
LILIAN DOS SANTOS	436231017401000	2017/010848-4	ALTERACAO CADASTRAL	DEFERIDO
LIRIA SILVANA DE MEDEIROS	456345001801000	2017/010848-4	ALTERACAO CADASTRAL	DEFERIDO
LORIVALDO PEDRO XAVIER	673201011001000	2017/010848-4	ALTERACAO CADASTRAL	DEFERIDO
LOURIVAL ARAUJO FERNANDES	355288017601000	2016/030542-1	SOLICITACAO	DEFERIDO
LUCAS DOS SANTOS SOROCABA ME	135439	2017/003583-6	BAIXA	INFORMADO CANCELAMENTO DE I.M.
LUCIA VITORINO ZANELLA	364388009101000	2014/030891-7	APROVE FÁCIL	CADASTRAMENTO DE CONSTRUCAO
LUCIANA MARIA DOS SANTOS	336181017401000	2017/009406-4	ALTERACAO CADASTRAL	GENERICO
LUCIANE CRISTINA DE SOUZA	555172038801000	2017/010848-4	ALTERACAO CADASTRAL	DEFERIDO
LUCIANO PEREIRA AQUINO	262474007001002	2017/010848-4	ALTERACAO CADASTRAL	DEFERIDO
LUCIMARA BARBOSA BRISOTI	364385006101000	2016/020667-8	APROVE FÁCIL	CADASTRAMENTO DE CONSTRUCAO
LUIS AKIRA KONDO ME	303472	2017/007062-7	PUBLICIDADE	COMUNICACAO
LUIZ ALEXANDRE A. RIBEIRO	226187024800000	2017/010848-4	ALTERACAO CADASTRAL	DEFERIDO
LUIZ BATISTA RIBEIRO	531110006302021	2017/010848-4	ALTERACAO CADASTRAL	DEFERIDO
LUIZ CARLOS W DE QUEIROZ FILHO	433319020407004	2017/010848-4	ALTERACAO CADASTRAL	DEFERIDO
LUIZ CLAUDIO AIRES	544344020901000	2017/009425-4	SOLICITACAO	INDEFERIDO
LUIZ FERNANDO VACH PINTO	343346042300000	2017/010848-4	ALTERACAO CADASTRAL	GENERICO
LUIZ FERNANDO VACH PINTO	343346042300000	2017/000003-8	ALTERACAO CADASTRAL	GENERICO
LUIZ XAVIER CHAGAS 32062167881 ME	337142	2017/003581-0	BAIXA	INF. CANCELAMENTO DE I.M. c/ MULTA
M E DOS SANTOS ALMEIDA - ME	311663	2017/003584-4	BAIXA	INF. CANCELAMENTO DE I.M. c/ MULTA
M. I. G. ADMINISTRACAO DE BENS LTDA - EPP	17439219000194	2013/010876-4	NAO INCIDENCIA DE ITBI	LAUDO TECNICO CONTABIL
MAIKE WINDER FERLA DE SA	563364010000000	2017/008246-5	CORRECAO DE ALIQUOTA/REVISAO	DEFERIDO
MARCELO ALVES DA SILVA	771310012100000	2017/009403-1	ALTERACAO CADASTRAL	GENERICO
MARCELO DE CAMARGO OLIVEIRA	364385015801000	2017/009405-6	ALTERACAO CADASTRAL	GENERICO
MARCELO MASCARENHAS ALONSO (PROC)	436377005701045	2017/010848-4	ALTERACAO CADASTRAL	DEFERIDO
MARCELO SA SILVA PEREIRA SOROCABA	104465	2017/007062-7	PUBLICIDADE	COMUNICACAO
MARCIA ANTUNES DA SILVA	665325252301000	2016/011139-9	CORRECAO DE LANCAMENTO	PARCIALMENTE DEFERIDO
MARCILIO HENRIQUES AUGUSTO	332217016101005	2017/010848-4	ALTERACAO CADASTRAL	GENERICO
MARCO ANTONIO CORREA DE SOUZA	765279035201000	2017/010848-4	ALTERACAO CADASTRAL	DEFERIDO
MARCOS BERNARDO DE LIMA	765296020400000	2017/010848-4	ALTERACAO CADASTRAL	DEFERIDO
MARCOS CESAR BRUDER SANTINI	333222004301000	2017/009405-6	ALTERACAO CADASTRAL	GENERICO
MARCOS DOS SANTOS	673205031401000	2017/010848-4	ALTERACAO CADASTRAL	DEFERIDO
MARCOS EDUARDO SOUZA RUBIM	343249027501000	2004/016680-3	LEGALIZACAO	CADASTRAMENTO DE CONSTRUCAO
MARCOS FERNANDES DOS S. CONCEICAO	766144030501000	2017/005894-5	LEGALIZACAO	CADASTRAMENTO DE CONSTRUCAO
MARCOS ROBERTO JORGE	336305018800000	2017/010848-4	ALTERACAO CADASTRAL	GENERICO
MARCOS ROGERIO DOS SANTOS	354418034901000	2017/010848-4	ALTERACAO CADASTRAL	DEFERIDO
MARCOS TADEU COIMBRA	346380017201045	2017/003804-6	SOLICITACAO	DEFERIDO
MARCOS VIEIRA PINTO	344155033601000	2016/003506-9	APROVE FÁCIL	CADASTRAMENTO DE CONSTRUCAO
MARIA ANGELA GARDENAL PARRON	543290005801004	2017/010848-4	ALTERACAO CADASTRAL	GENERICO
MARIA ANGELA GARDENAL PARRON	543290005801031	2017/010848-4	ALTERACAO CADASTRAL	GENERICO
MARIA APARECIDA ANTUNES LEOPOLDI	445300017501000	2017/009406-4	ALTERACAO CADASTRAL	GENERICO
MARIA APARECIDA DE SOUZA	431157027501000	2015/034295-4	LEGALIZACAO	CADASTRAMENTO DE CONSTRUCAO
MARIA APARECIDA LOPES DA SILVA	345336011701000	2013/018842-8	CERTIDAO DE ITBI ZERO	COMUNICACAO
MARIA CECILIA FERRO	346204022401008	2017/010848-4	ALTERACAO CADASTRAL	DEFERIDO
MARIA CRISTINA BARBIM EPP	302397	2017/007062-7	PUBLICIDADE	COMUNICACAO
MARIA CRISTINA DUTRA SANCHES GALVAO	352273009301000	2017/011979-6	IMPORT.PAGA DE IPTU	COMUNICACAO
MARIA CRISTINA VILLA CASTILHO	422155068703034	2017/010848-4	ALTERACAO CADASTRAL	DEFERIDO
MARIA ELISABETH MARTINS	351284088701000	2016/030778-1	LEGALIZACAO	CADASTRAMENTO DE CONSTRUCAO
MARIA HELENA DA SILVA ARTESANATOS - ME	301622	2017/007062-7	PUBLICIDADE	COMUNICACAO
MARIA JOSE DE CARVALHO E SILVA	432177004901000	2017/009405-6	ALTERACAO CADASTRAL	GENERICO
MARIA JOSEFA DA SILVA	553451024901000	2017/011751-9	IMPORT.PAGA DE IPTU	SOLICITA PROVIDENCIAS
MARIA LUCINEIDE DOS REIS	346306011301000	2017/010848-4	ALTERACAO CADASTRAL	DEFERIDO
MARIA LUIZA FERREIRA	773249019000000	2017/005801-0	CORRECAO DE ALIQUOTA/REVISAO	PARCIALMENTE DEFERIDO
MARIA LUIZA FERREIRA	771431029100000	2017/005801-0	CORRECAO DE ALIQUOTA/REVISAO	PARCIALMENTE DEFERIDO
MARIA LUIZA FERREIRA	771422011900000	2017/005801-0	CORRECAO DE ALIQUOTA/REVISAO	PARCIALMENTE DEFERIDO
MARIA MARGARIDA PETRIN ALMEIDA	533237010701000	2017/004873-0	LEGALIZACAO	CADASTRAMENTO DE CONSTRUCAO
MARIA RODRIGUES SILVA HORITA	282125053400000	2017/010848-4	ALTERACAO CADASTRAL	GENERICO
MARIA TERESA DE MORAES	456402001501000	2014/011130-3	SOLICITACAO	COMUNICACAO
MARILDO SOARES DE SALES	244327008600000	2017/009406-4	ALTERACAO CADASTRAL	GENERICO
MARIO FRANCISCO MOREIRA	456283066601069	2017/010848-4	ALTERACAO CADASTRAL	DEFERIDO
MARISA SILVERIO DA COSTA	355498093901001	2017/010848-4	ALTERACAO CADASTRAL	DEFERIDO
MARIVETE BITENCOURT GUERRA 76137619915 ME	340042	2017/003665-1	BAIXA	INFORMADO CANCELAMENTO DE I.M.
MARLENE GONCALVES DE LIMA	462185005901000	2017/010848-4	ALTERACAO CADASTRAL	DEFERIDO
MARLENE PONZANI	244463053001000	2004/011083-5	LEGALIZACAO	COMUNICACAO

Interessado	Reg.Cadastral	Processo	Assunto	Despacho
MATEUS PIRES LEITE - ME	341880	2017/011477-1	SIMPLES NACIONAL	COMUNICACAO
MATEUS PONTES CARDOSO	313124010600000	2017/007450-4	CORRECAO DE ALIQUOTA/REVISAO	INDEFERIDO
MAUREN SUZAN DINIZ GARCIA	431466036101004	2017/000003-8	ALTERACAO CADASTRAL	GENERICO
MAURO GONCALVES DIAS	773125041801000	2016/024220-2	LEGALIZACAO	CADASTRAMENTO DE CONSTRUCAO
MAXIMILIAN EMIL HEHL PRESTES	434202039901139	2017/010484-8	RECOLHIMENTO DE ITBI	SOLICITA PROVIDENCIAS
MB5 EMPREENDIMENTO IMOBILIARIO SPE LTDA	14458722000107	2017/011727-9	CERTIDAO DE CADASTRO	COMUNICACAO
MCS ENGENHARIA E CONSTRUCOES LTDA - EPP	461159004001000	2017/004298-0	CONSTRUCAO	CADASTRAMENTO DE CONSTRUCAO
MEIRE HELLEN FELIX BARBOSA	541235029704001	2017/010848-4	ALTERACAO CADASTRAL	DEFERIDO
MELISSA PERINA	456101032401020	2017/000003-8	ALTERACAO CADASTRAL	GENERICO
MIRIAM TAVARES DIAS	464362030800000	2017/009403-1	ALTERACAO CADASTRAL	GENERICO
MOACI LUCIANO DE LIMA	463118011201000	2017/009404-9	ALTERACAO CADASTRAL	GENERICO
MOISES ESVARES DE OLIVEIRA	533274046800000	2017/007408-2	ALTERACAO CADASTRAL	DEFERIDO
MONICA ROCHA SOROCABA	098680	2017/007062-7	PUBLICIDADE	COMUNICACAO
MP CONSTRUTORA LTDA	544235049900000	2017/006254-1	SOLICITACAO	DEFERIDO
MUSTAFA EMPREENDIMENTOS LTDA	10448708000163	2013/015935-3	NAO INCIDENCIA DE ITBI	LAUDO TECNICO CONTABIL
N. Y. GHOBAR CONFECCOES - ME	326554	2017/007062-7	PUBLICIDADE	COMUNICACAO
NATALE ZUANETTI FILHO	306646	2017/003292-4	BAIXA	INFORMADO CANCELAMENTO DE I.M.
NCH BRASIL LTDA	024678	2016/030650-2	NOTA FISCAL / CREDENCIAMENTO	COMUNICACAO
NELSON ANTUNES FERREIRA	354224025400000	2013/011503-3	INTIMACAO/LIMPEZA TERRENO	COMUNICACAO
NELSON CESAR BRUNI JUNIOR	544362007201000	2017/010848-4	ALTERACAO CADASTRAL	DEFERIDO
NEUZA CAETANO DE SOUZA	451234016201000	2017/010848-4	ALTERACAO CADASTRAL	DEFERIDO
NEWTON JOSE MONTEIRO	771479008001000	2017/010848-4	ALTERACAO CADASTRAL	DEFERIDO
NILSON FERREIRA DE PAULA	361244035900000	2017/010848-4	ALTERACAO CADASTRAL	DEFERIDO
NOVATORRE CONSTRUTORA LTDA	445255036400000	2017/011480-5	APURACAO CREDITO TRIBUTARIO	COMUNICACAO
OCIMAR MELLONI	655496082301000	2017/010848-4	ALTERACAO CADASTRAL	DEFERIDO
OFELIA AMIEIRO DE MORAES	346332030701000	2016/030082-8	SOLICITACAO	DEFERIDO
OLIVIA DIAS LUIZ	244478043601000	2017/009406-4	ALTERACAO CADASTRAL	GENERICO
OLIVIA DIAS PEREIRA RODRIGUES	244478043601000	2017/009406-4	ALTERACAO CADASTRAL	GENERICO
OMEGA-X SERVICOS DE RADIOLOGIA LTDA	139330	2017/007062-7	PUBLICIDADE	COMUNICACAO
OSCARLINA DE LOURDES ROSEIRO	02080166867	1996/007411-0	VIABILIDADE INSTALACAO FIRMA	INDEFERIDO
OSVALDO RANGEL MARCONDES	441454048701062	2017/010848-4	ALTERACAO CADASTRAL	DEFERIDO
OSWALDO DE OLIVEIRA HENRIQUE	243434155501000	2012/029420-2	CONSTRUCAO COMERCIAL	CADASTRAMENTO DE CONSTRUCAO
OTICAS PALMARES LTDA	120379	2017/007062-7	PUBLICIDADE	COMUNICACAO
OTICAS PALMARES LTDA	120379	2017/007062-7	PUBLICIDADE	NOTIFICACAO
OZANE JORGE DA SILVA	354224013200000	2017/008316-6	ALTERACAO CADASTRAL	COMUNICACAO
PATATIVA ADM. E PARTICIPACAO LTDA	434226030901010	2017/010364-2	RECOLHIMENTO DE ITBI	SOLICITA PROVIDENCIAS
PATRICIA CASTRO PANDOLFI	555286007001000	2017/010848-4	ALTERACAO CADASTRAL	DEFERIDO
PAULO SERGIO RISOLEO	642191005400000	2016/033962-8	CORRECAO DE ALIQUOTA/REVISAO	DEFERIDO
PEDRO BEZERRA DA SILVA	673216010101000	2017/007408-2	ALTERACAO CADASTRAL	DEFERIDO
PEDRO GOMES DA SILVA	366247020000000	2017/010848-4	ALTERACAO CADASTRAL	DEFERIDO
PINK-PINK MAGAZINE LTDA - ME	133907	2017/002365-9	BAIXA	INFORMADO CANCELAMENTO DE I.M.
PRISCILA DE OLIVEIRA	555126009803012	2017/010848-4	ALTERACAO CADASTRAL	DEFERIDO
PRYSMIAN CABOS E SISTEMAS DO BRASIL SA.	075715	2017/009252-2	SOLICITACAO	COMUNICACAO
RAFAEL FRARE	644123046300000	2017/010848-4	ALTERACAO CADASTRAL	DEFERIDO
RAFAEL JULIO FRANCISCO DE PAULO	26615268892	2016/033308-4	RECOLHIMENTO DE ITBI	COMUNICACAO
RAFAELLA CARVALHO DIAS FABBROCINI	653460319514009	2017/010848-4	ALTERACAO CADASTRAL	DEFERIDO
RAIMUNDO CORDEIRO FILHO	763461013300000	2017/009402-3	ALTERACAO CADASTRAL	GENERICO
REGILSON RESENDE GOGOLLA	455327024200000	2016/033614-5	IMPORT.PAGA DE IPTU	INDEFERIDO
REGINA DE PAULA MAQUEDA	476160024600000	2017/009402-3	ALTERACAO CADASTRAL	GENERICO
REGINA GONCALVES BUENO	346373030501000	2017/009406-4	ALTERACAO CADASTRAL	GENERICO
REINALDO BENTO RAIMUNDO	461368009800000	2017/010848-4	ALTERACAO CADASTRAL	DEFERIDO
REINALDO FERREIRA VILA	326693	2017/007584-0	BAIXA	INFORMADO CANCELAMENTO DE I.M.
RENATA ALVERES DA SILVA	461368009800000	2017/010848-4	ALTERACAO CADASTRAL	DEFERIDO
RENATO HENRIQUE DE SOUZA	331185017201000	2017/010848-4	ALTERACAO CADASTRAL	GENERICO
RESIDENCIAL SIENA EMPREENDIMENTOS IMOBILIARIOS SPE LTDA	330135	2017/007604-6	BAIXA	INFORMADO CANCELAMENTO DE I.M.
RICARDO MARCELINO DA SILVA	364389036301000	2016/030254-3	APROVE FÁCIL	CADASTRAMENTO DE CONSTRUCAO
RICARDO NAKAMURA NODA	531353003201000	2017/010848-4	ALTERACAO CADASTRAL	DEFERIDO
RITA DE CASSIA ONOFRE ARRAIS	444113021901000	2017/010848-4	ALTERACAO CADASTRAL	DEFERIDO
RIVERSIDE EMPREENDIMENTOS IMOBILIARIOS LTDA.	09310585000110	2017/000201-8	SOLICITACAO	COMUNICACAO
RMR PARTICIPACOES LTDA	434288006901028	2017/010848-4	ALTERACAO CADASTRAL	DEFERIDO
ROBERTO DE ALMEIDA	744361076301000	2017/006377-0	SOLICITACAO	SOLICITA PROVIDENCIAS
ROBERTO MARCELINO	355432004201000	2017/009406-4	ALTERACAO CADASTRAL	GENERICO
ROBSON CARDOSO	451319061901010	2017/009404-9	ALTERACAO CADASTRAL	GENERICO
ROBSON RODRIGUES	556214101001078	2017/010848-4	ALTERACAO CADASTRAL	DEFERIDO
RODRIGO CASTANHO AGUIAR	343159052601000	2017/009406-4	ALTERACAO CADASTRAL	GENERICO
RODRIGO GRANADO ALVES	454352057501000	2017/010848-4	ALTERACAO CADASTRAL	DEFERIDO
ROGER DUARTE	466158041300000	2017/010848-4	ALTERACAO CADASTRAL	GENERICO
RONALDO BREDA	462185050900000	2017/010848-4	ALTERACAO CADASTRAL	DEFERIDO
RONALDO GARCIA	532255003301003	2017/010848-4	ALTERACAO CADASTRAL	DEFERIDO
RONALDO JOSE CELESTE	633103012000000	2015/031812-9	DESMEMBRAMENTO	DEFERIDO
RONALDO JOSE CELESTE	633103062000000	2015/031812-9	DESMEMBRAMENTO	DEFERIDO
ROSALINA GOMES DE MORAES DOS SANTOS	465290012201000	2016/030980-3	LEGALIZACAO	CADASTRAMENTO DE CONSTRUCAO
ROSANA LE MACHADO PIAZENTIN 20496424823 ME	346338	2017/003789-9	BAIXA	INFORMADO CANCELAMENTO DE I.M.
ROSANGELA GUTIERRES	345441022501000	2017/010848-4	ALTERACAO CADASTRAL	DEFERIDO
ROSANGELA REGIS DA SILVA	355172032901000	2017/009406-4	ALTERACAO CADASTRAL	GENERICO
ROSELIA VIEIRA SANTOS OLIVEIRA	671443054100000	2017/008357-0	CORRECAO DE ALIQUOTA/REVISAO	SOLICITA PROVIDENCIAS
ROSEMEIRE CORDEIRO SANTOS	463307005100000	2017/009404-9	ALTERACAO CADASTRAL	GENERICO
ROSMAURO PEDROSO DA SILVA	432282005801008	2017/000003-8	ALTERACAO CADASTRAL	DEFERIDO
SABRINA STEFANI DE LIMA	441120002000000	2016/009275-5	ALTERACAO CADASTRAL	SOLICITA PROVIDENCIAS
SANDRA AP. BELLIA SOLA ARO	434181029301015	2017/010848-4	ALTERACAO CADASTRAL	DEFERIDO
SANDRA AP. BELLIA SOLA ARO	434181029301079	2017/010848-4	ALTERACAO CADASTRAL	DEFERIDO
SANDRA REGINA ALVARENGA	452179014801000	2017/011624-8	IMPORT.PAGA DE IPTU	COMUNICACAO
SARA CRISTINA GOMES ALVES	361471085101001	2017/010848-4	ALTERACAO CADASTRAL	DEFERIDO
SEBASTIAO BUENO	453264010201000	2017/010848-4	ALTERACAO CADASTRAL	DEFERIDO
SEBASTIAO DE PAULA	366490003701000	2017/010313-9	SOLICITACAO	DEFERIDO

Interessado	Reg.Cadastral	Processo	Assunto	Despacho
SEBASTIAO LEITE DA SILVA	466159009700000	2017/010848-4	ALTERACAO CADASTRAL	DEFERIDO
SEGUNDO TABELIAO DE NOTAS DE SOROCABA	150649	2012/022170-0	ACAO DECLARATORIA	COMUNICACAO
SELVINA DE LIMA PEREIRA	455214019901000	2017/009405-6	ALTERACAO CADASTRAL	GENERICO
SERGIO RICARDO SOARES	771331045100000	2017/010826-0	RECOLHIMENTO DE ITBI	SOLICITA PROVIDENCIAS
SERGIO RUBIO JACOB	363432009400000	2017/010848-4	ALTERACAO CADASTRAL	DEFERIDO
SEVERINO BASILIO DE SOUZA SOROCABA - ME	315174	2017/001709-9	BAIXA	INFORMADO CANCELAMENTO DE I.M.
SHIRLEY OLIVEIRA CORDEIRO	121033	2015/015718-8	ALTERACAO/REGULARIZACAO ENDERECO	COMUNICACAO
SILVIA EMANOELE PEREIRA DE PAULA	341351034804043	2017/002462-4	RECOLHIMENTO DE ITBI	SOLICITA PROVIDENCIAS
SILVIA RENATA LONGO - ME	331680	2017/007062-7	PUBLICIDADE	COMUNICACAO
SIMONE CASTRO SIMOES DA SILVA	341429001401000	2017/000003-8	ALTERACAO CADASTRAL	GENERICO
SIZZI LUCIA RAMOS VINHAS	785417011200000	2017/009402-3	ALTERACAO CADASTRAL	GENERICO
SODEXO DO BRASIL COMERCIAL LTDA	49930514000135	2017/000949-2	SOLICITACAO	COMUNICACAO
SOELI DA SILVA	462192036301000	2017/005158-5	SOLICITACAO	DEFERIDO
SOLANGE ADRIAN ALMEIDA	456493152007007	2017/009405-6	ALTERACAO CADASTRAL	GENERICO
SOLANGE APARECIDA DE FARIA ROCHA	344115059601000	2017/010848-4	ALTERACAO CADASTRAL	DEFERIDO
SOLANGE AYAKO YONAMINE	246474005801000	2013/008054-2	CERTIDAO DE ITBI ZERO	DEFERIDO
SOLANGE AYAKO YONAMINE	246474005801000	2013/008054-2	CERTIDAO DE ITBI ZERO	COMUNICACAO
SONIA MARIA CANDIDO - ME	329393	2017/003877-2	BAIXA	INFORMADO CANCELAMENTO DE I.M.
SONIA ROSA DE OLIVEIRA	364180052001000	2017/010848-4	ALTERACAO CADASTRAL	DEFERIDO
START PRO TREINAMENTOS EIRELI -EPP	346155	2016/033704-4	NOTA FISCAL / CREDENCIAMENTO	COMUNICACAO
SUELEN PATRICIA PINHEIRO MACHADO DE LIMA	346204029001007	2017/000003-8	ALTERACAO CADASTRAL	GENERICO
SUELI FERREIRA DA SILVA DUARTE	534386005500000	2017/009403-1	ALTERACAO CADASTRAL	GENERICO
SUELI TOCUNDUVA ARRUDA BURIHAN	456101006801000	2017/008926-2	CERTIDAO DE NUMERACAO	CADASTRAMENTO DE CONSTRUCAO
SULEI APARECIDA SIMOES	442497023901000	2017/010994-6	SOLICITACAO	CADASTRAMENTO DE CONSTRUCAO
TALITA CARDOSO DE ALMEIDA	475196005801001	2016/034919-7	CONSTRUCAO RESIDENCIAL/COMERCIAL	CADASTRAMENTO DE CONSTRUCAO
TALITA CARDOSO DE ALMEIDA	475196005801002	2016/034919-7	CONSTRUCAO RESIDENCIAL/COMERCIAL	CADASTRAMENTO DE CONSTRUCAO
TELECOMUNICACOES DE SAO PAULO S/A - TELESP	052831	2016/019904-8	ACAO FISCAL	COMUNICACAO
TEREZA CRISTINA ALVES SEGATO	461313009301000	2017/010848-4	ALTERACAO CADASTRAL	DEFERIDO
THAIS DUARTE GONZAGA	431391006401007	2017/010848-4	ALTERACAO CADASTRAL	DEFERIDO
TIAGO DOS SANTOS GODINHO	262463031300000	2017/010848-4	ALTERACAO CADASTRAL	DEFERIDO
TIAGO GONCALVES DE CASTRO	563329030700000	2017/010848-4	ALTERACAO CADASTRAL	DEFERIDO
TIPOGRAFIA GUTIERRES LTDA	009206	2017/007062-7	PUBLICIDADE	COMUNICACAO
TOSHIO SATO	434410025601000	2017/000277-8	SOLICITACAO	DEFERIDO
UNNIROYAL QUIMICA LTDA - EPP	121449	2017/007007-2	NOTA FISCAL / CREDENCIAMENTO	COMUNICACAO
V L MAZZA DE OLIVEIRA TREINAMENTOS - ME	338955	2017/003825-1	BAIXA	INFORMADO CANCELAMENTO DE I.M.
VALDEMAR LEAO NEVES	463307040200000	2017/009404-9	ALTERACAO CADASTRAL	GENERICO
VALE VERDE JK EMPREENDIMENTOS IMOBILIARIOS SPE LTDA	801396	2017/000949-2	SOLICITACAO	COMUNICACAO
VALQUIRIA ALMONDES DE OLIVEIRA	555126009805032	2017/010848-4	ALTERACAO CADASTRAL	DEFERIDO
VALQUIRIA RIBEIRO ALVES	244465011101000	2017/000003-8	ALTERACAO CADASTRAL	GENERICO
VALTER BENTO DE JESUS	351380010201000	2017/010848-4	ALTERACAO CADASTRAL	DEFERIDO
VALTER PEREIRA DE ALBUQUERQUE	553452020701000	2016/031077-7	ISENCAO DE IMPOSTOS	COMUNICACAO
VALTER SOARES PADILHA	462273028601000	2017/010848-4	ALTERACAO CADASTRAL	DEFERIDO
VANDERLITA DE CARVALHO LINHARES	771420021100000	2017/003264-3	SOLICITACAO	INDEFERIDO
VANDERLITA DE CARVALHO LINHARES	563364023000000	2017/003264-3	SOLICITACAO	COMUNICACAO
VANDERLITA DE CARVALHO LINHARES	771420020300000	2017/003264-3	SOLICITACAO	INDEFERIDO
VANDERLITA DE CARVALHO LINHARES	563364022000000	2017/003264-3	SOLICITACAO	COMUNICACAO
VANEIDE SANTOS DA SILVA	476150030900000	2017/009402-3	ALTERACAO CADASTRAL	GENERICO
VANESSA CAROLINE CADETE	365458034200000	2017/009405-6	ALTERACAO CADASTRAL	GENERICO
VANESSA CAROLINE CADETE	365416017700000	2017/009405-6	ALTERACAO CADASTRAL	GENERICO
VANESSA CAROLINE CADETE	442300015001023	2017/009405-6	ALTERACAO CADASTRAL	GENERICO
VANIA CRISTINA DE ARAUJO VIEIRA	244469012001000	2017/010848-4	ALTERACAO CADASTRAL	DEFERIDO
VANIA DA SILVA	361295066100000	2017/000010-3	CERTIDAO NEGATIVA DE DEBITOS	DEFERIDO
VERA LUCIA DE SOUSA	476440016100000	2017/000003-8	ALTERACAO CADASTRAL	DEFERIDO
VERA LUCIA FIRMINO	555126009803006	2017/010848-4	ALTERACAO CADASTRAL	DEFERIDO
VERA LUCIA SORRENTINO - SILIG	120342	2017/007062-7	PUBLICIDADE	COMUNICACAO
VERA REGINA DEL GUERCIO DELACIO MENDES	136219	2014/036500-8	BAIXA	INDEFERIDO
VIA FLORENCA ARTIGOS DO VESTUARIO LTDA - ME	344122	2017/003766-7	BAIXA	INFORMADO CANCELAMENTO DE I.M.
VLADIMIR F ARRUDA LEITE	346316037001000	2017/009406-4	ALTERACAO CADASTRAL	GENERICO
VOTORANTIM CIMENTOS S.A.	308376	2016/031099-1	NOTA FISCAL / CREDENCIAMENTO	COMUNICACAO
WALBER ALMEIDA XAVIER DE SOUSA	311321005900000	2017/004191-7	CORRECAO DE ALIQUOTA/REVISAO	SOLICITA PROVIDENCIAS
WALTER ALVES MONCAO	445306013301000	2017/010848-4	ALTERACAO CADASTRAL	DEFERIDO
WESLEY CLAUDINO FERREIRA	671453023700000	2017/008408-1	CORRECAO DE ALIQUOTA/REVISAO	SOLICITA PROVIDENCIAS
WESNER CRISTIANO DOMINGOS	345363005801000	2016/033780-4	LEGALIZACAO	CADASTRAMENTO DE CONSTRUCAO
WILLIAN ROBERTO DE ALMEIDA	355432029601000	2017/009406-4	ALTERACAO CADASTRAL	GENERICO
WILSON ROBERTO ALVES	165820	2017/010828-6	INSCRICAO	SOLICITA PROVIDENCIAS
YAMAGAMI INVESTIMENTOS LTDA	776458011701000	1999/002973-8	CONSTRUCAO	COMUNICACAO
ZELIR BRITTES SOUZA LIMA	435210032601000	2017/010848-4	ALTERACAO CADASTRAL	DEFERIDO
ZF DO BRASIL LTDA	031831	2017/004468-9	SOLICITACAO	NOTIFICACAO
ZF DO BRASIL LTDA.	301146	2017/004468-9	SOLICITACAO	NOTIFICACAO
ZISLAINE RODRIGUES BORGES	351237021600000	2017/010848-4	ALTERACAO CADASTRAL	DEFERIDO
ZISLAINE RODRIGUES BORGES	351237022100000	2017/010848-4	ALTERACAO CADASTRAL	DEFERIDO
ZITA BARBOZA BAPTISTA	543441054801000	2017/001187-8	SOLICITACAO	DEFERIDO
1 OFICIAL DE REGISTRO DE IMOVEIS, TITULOS E DOCUMENTOS E CIVIL DE PESSOA JURIDICA DE SOROCABA	130819	2011/001407-3	SOLICITACAO	COMUNICACAO
3R INCORPORADORA LTDA.	332149018901017	2015/031286-6	CONSTRUCAO RESIDENCIAL/COMERCIAL	CADASTRAMENTO DE CONSTRUCAO
3R INCORPORADORA LTDA.	332149018901005	2015/031286-6	CONSTRUCAO RESIDENCIAL/COMERCIAL	CADASTRAMENTO DE CONSTRUCAO
3R INCORPORADORA LTDA.	332149018901019	2015/031286-6	CONSTRUCAO RESIDENCIAL/COMERCIAL	CADASTRAMENTO DE CONSTRUCAO
3R INCORPORADORA LTDA.	332149018901012	2015/031286-6	CONSTRUCAO RESIDENCIAL/COMERCIAL	CADASTRAMENTO DE CONSTRUCAO

Interessado	Reg.Cadastral	Processo	Assunto	Despacho
3R INCORPORADORA LTDA.	332149018901001	2015/031286-6	CONSTRUCAO RESIDENCIAL/COMERCIAL	CADASTRAMENTO DE CONSTRUCAO
3R INCORPORADORA LTDA.	332149018901006	2015/031286-6	CONSTRUCAO RESIDENCIAL/COMERCIAL	CADASTRAMENTO DE CONSTRUCAO
3R INCORPORADORA LTDA.	332149018901014	2015/031286-6	CONSTRUCAO RESIDENCIAL/COMERCIAL	CADASTRAMENTO DE CONSTRUCAO
3R INCORPORADORA LTDA.	332149018901009	2015/031286-6	CONSTRUCAO RESIDENCIAL/COMERCIAL	CADASTRAMENTO DE CONSTRUCAO
3R INCORPORADORA LTDA.	332149018901020	2015/031286-6	CONSTRUCAO RESIDENCIAL/COMERCIAL	CADASTRAMENTO DE CONSTRUCAO
3R INCORPORADORA LTDA.	332149018901013	2015/031286-6	CONSTRUCAO RESIDENCIAL/COMERCIAL	CADASTRAMENTO DE CONSTRUCAO
3R INCORPORADORA LTDA.	332149018901010	2015/031286-6	CONSTRUCAO RESIDENCIAL/COMERCIAL	CADASTRAMENTO DE CONSTRUCAO
3R INCORPORADORA LTDA.	332149018901004	2015/031286-6	CONSTRUCAO RESIDENCIAL/COMERCIAL	CADASTRAMENTO DE CONSTRUCAO
3R INCORPORADORA LTDA.	332149018901011	2015/031286-6	CONSTRUCAO RESIDENCIAL/COMERCIAL	CADASTRAMENTO DE CONSTRUCAO
3R INCORPORADORA LTDA.	332149018901015	2015/031286-6	CONSTRUCAO RESIDENCIAL/COMERCIAL	CADASTRAMENTO DE CONSTRUCAO
3R INCORPORADORA LTDA.	332149018901003	2015/031286-6	CONSTRUCAO RESIDENCIAL/COMERCIAL	CADASTRAMENTO DE CONSTRUCAO
3R INCORPORADORA LTDA.	332149018901007	2015/031286-6	CONSTRUCAO RESIDENCIAL/COMERCIAL	CADASTRAMENTO DE CONSTRUCAO
3R INCORPORADORA LTDA.	332149018901008	2015/031286-6	CONSTRUCAO RESIDENCIAL/COMERCIAL	CADASTRAMENTO DE CONSTRUCAO
3R INCORPORADORA LTDA.	332149018901016	2015/031286-6	CONSTRUCAO RESIDENCIAL/COMERCIAL	CADASTRAMENTO DE CONSTRUCAO
3R INCORPORADORA LTDA.	332149018901002	2015/031286-6	CONSTRUCAO RESIDENCIAL/COMERCIAL	CADASTRAMENTO DE CONSTRUCAO
3R INCORPORADORA LTDA.	332149018901018	2015/031286-6	CONSTRUCAO RESIDENCIAL/COMERCIAL	CADASTRAMENTO DE CONSTRUCAO

JULIANA COSTA MARTINS FERNANDES
SEF/DTM/SEEAV
Chefe da Seção de Emissão e Entrega de Avisos

Sorocaba, 26 de abril de 2017

Combata o mosquito,
evite água parada.

PREFEITURA DE SOROCABA
SECRETARIA DA FAZENDA
ÁREA DE ADMINISTRAÇÃO TRIBUTÁRIA

Folha 1 / 6
Data 26/04/2017 16:47

Período Lançamento: 18/04/2017 - 25/04/2017

A prefeitura de Sorocaba, nos termos do Artigo 2º, parágrafo 1º da Lei 5809, de 16 de novembro de 1998, por este Edital notifica os contribuintes dos Tributos abaixo relacionados de seus respectivos avisos de lançamento (carnês/ recibos diversos) e vencimentos. Os carnês/ recibos diversos serão entregues de forma simples pelos Correios, nos endereços para correspondências constantes do Cadastro Municipal, a época de suas emissões.

PROPR./COMPROMISSARIO	ENDEREÇO	DOCTO	TRIBUTO	VENCTO
ADELGICIO TOLEDO FILHO	AVENIDA DOUTOR ARTUR BERNARDES	42639717	LICENÇA OBRA	18/05/2017
AFJ EMPREENDIMENTOS IMOBILIARIOS LTDA	RUA SIR ALEXANDER FLEMING, 310	42888217	MULTA CORTE ARV	20/05/2017
AGOSTINHO DE A CARDOSO	RUA SETE DE SETEMBRO, 287 ANDA	42877017	LICENÇA OBRA	19/05/2017
ALCANTARA E SILVA DISK ENTULHO LTDA - ME	RUA FRANCISCO CANO GUERREIRO,	42621617	DISPO RESIDUOS	30/04/2017
ALCANTARA E SILVA DISK ENTULHO LTDA - ME	RUA FRANCISCO CANO GUERREIRO,	43365317	DISPO RESIDUOS	24/05/2017
ALCINDO CUENCAS RODRIGUES JUNIOR	RUA EUCLIDES MEDEIROS, 71	42890117	LICENÇA OBRA	20/05/2017
ALCINDO CUENCAS RODRIGUES JUNIOR	RUA EUCLIDES MEDEIROS, 71	43020517	LICENÇA OBRA	20/05/2017
ALCINDO CUENCAS RODRIGUES JUNIOR	RUA EUCLIDES MEDEIROS, 71	43020617	LICENÇA OBRA	20/05/2017
ALCINDO CUENCAS RODRIGUES JUNIOR	RUA EUCLIDES MEDEIROS, 71	42890017	LICENÇA OBRA	20/05/2017
ALEXSILVO SOUZA PEREIRA	RUA ELIAS MATHIAS, 84	43545017	LICENÇA OBRA	25/05/2017
ALGARVE EMPR IMOBILIARIO LTDA EPP	AVENIDA SANTO AMARO, 4644 SALA	42854317	LICENÇA OBRA	19/05/2017
AMBITEC S/A	AVENIDA GEORG SCHAEFFLER, 2125	43360717	DISPO RESIDUOS	24/05/2017
AMBITEC S/A	AVENIDA GEORG SCHAEFFLER, 2125	42615017	DISPO RESIDUOS	30/04/2017
ANA VIRGINIA RASZL CONDOTTA	RUA SANTA CRUZ, 321	42609417	FUNDO MUN SAUDE	18/05/2017
ANDERSON LUIS DOS SANTOS	RUA LUIZA MAS, 109	42615117	DISPO RESIDUOS	30/04/2017
ANDERSON LUIS DOS SANTOS	RUA LUIZA MAS, 109	43360817	DISPO RESIDUOS	24/05/2017
ANDRE PEREIRA FAUSTINO	RUA PANDIA CALOGERAS, 130	43344817	FUNDO MUN SAUDE	24/05/2017
ANDRE VARGAS PORTEIRO CACAMBAS - ME	AVENIDA PARANA, 3756 BARRACAO	43360917	DISPO RESIDUOS	24/05/2017
ANDRE VARGAS PORTEIRO CACAMBAS - ME	AVENIDA PARANA, 3756 BARRACAO	42615217	DISPO RESIDUOS	30/04/2017
ANDREA CRISTINA APARECIDA RODRIGUES	RUA DARCI DE ALMEIDA SILVESTRI	43052317	CÓPIAS	20/05/2017
ANGELA MARIA AMADOR	RUA RIACHUELO, 460 SALA 301	43370317	FUNDO MUN SAUDE	24/05/2017
ANNA BEATRIZ FANTUCCI MANGANO	RUA MARIA DE LOURDES MARTINS M	43048217	CERTIDÃO	22/04/2017
ANTONIO APARICIO FRANCA	RUA FRANCISCA NOGUEIRA SOARES,	42860017	CERTIDÃO	21/04/2017
ANTONIO CARLOS SOAVE	RUA BENEDICTO WENCESLAU MENDES	43358817	MULTA MURO/PASS	24/05/2017
ANTONIO CARLOS SOAVE	RUA BENEDICTO WENCESLAU MENDES	43358417	MULTA LIMPEZA	24/05/2017
ANTONIO DE JESUS OLIVEIRA	RUA EDSON HARDER, 249	43369917	LICENÇA OBRA	24/05/2017
ANTONIO DE JESUS OLIVEIRA	RUA EDSON HARDER, 249	43369117	LICENÇA OBRA	24/05/2017
ANTONIO FERNANDES DA SILVA	RUA ALEXANDRE CALDINI, 710	42888117	DISPO RESIDUOS	30/04/2017
ANTONIO FERNANDES DA SILVA	RUA ALEXANDRE CALDINI, 710	43566617	DISPO RESIDUOS	25/05/2017
ANTONIO GONCALVES BRITO	ESTRADA DOS ANTUNES, 419	43336717	LICENÇA OBRA	24/05/2017
ANTONIO RIBEIRO DE ALMEIDA	RUA CAPITAO JOSE RODRIGUES DA	42615417	DISPO RESIDUOS	30/04/2017
ANTONIO RIBEIRO DE ALMEIDA	RUA CAPITAO JOSE RODRIGUES DA	43361117	DISPO RESIDUOS	24/05/2017
ANTONIO ROBERTO MAESTRELLO	RUA RODRIGUES PACHECO, 341	43338417	FUNDO MUN SAUDE	24/05/2017
APARECIDA DA CONCEICAO FERNANDES - ME	RUA PRINCESA ISABEL, 322	43338317	FUNDO MUN SAUDE	24/05/2017
APARECIDA DE FATIMA MORAIS SPECIE - ME	AVENIDA ITAVUVU, 220 SALA 0000	43360617	DISPO RESIDUOS	24/05/2017
APARECIDO DONIZETH SECCO	RUA ATANAZIO SOARES, 3755 CASA	43557117	CERTIDÃO	27/04/2017
APARECIDO DONIZETTI GOUVEA	RUA DR JOAO DOMINGOS DE MOURA,	43037817	LICENÇA OBRA	20/05/2017
ARY G. DE PROENCA - ME	RUA BARAO PIRATININGA, 286	42616117	DISPO RESIDUOS	30/04/2017
ARY G. DE PROENCA - ME	RUA BARAO PIRATININGA, 286	43361317	DISPO RESIDUOS	24/05/2017
ASSIS CONTABILIDADE E AUDITORIA EIRELI -	RUA DOUTOR CAMPOS SALLES, 514	43359417	CERTIDÃO	26/04/2017
ASSOCIACAO EVANGELICA BENEFICENTE	AVENIDA GENERAL CARNEIRO, 475	43556817	FUNDO MUN SAUDE	25/05/2017
ASSOCIACAO POLICIAL DE ASSISTENCIA A SAU	RUA CDE D'EU, 292	42643817	MULTA CORTE ARV	18/05/2017
ATREVIDA COMERCIO LTDA - ME	AVENIDA RIUSAKU KANIZAWA, 615	43561017	FUNDO MUN SAUDE	25/05/2017
AUTOMEC COMERCIAL DE VEICULOS LTDA	AVENIDA DARCI CARVALHO DAFFERN	43071817	R.EVENTUAIS	20/05/2017
AYRES EMPREENDIMENTOS - EIRELI - EPP	RUA ALCESTE DEL CISTIA, 376	42860417	LICENÇA OBRA	19/05/2017
AZEVEDO E LEITE LTDA - ME	RUA ANTERO JOSE DA ROSA, 522	43549617	DISPO RESIDUOS	25/05/2017
AZEVEDO E LEITE LTDA - ME	RUA ANTERO JOSE DA ROSA, 522	42641817	DISPO RESIDUOS	30/04/2017
BANCO PONTUAL S/A	LARGO SAO BENTO, 64 ANDAR 8	43357317	MULTA LIMPEZA	24/05/2017
BANCO PONTUAL S/A	LARGO SAO BENTO, 64 ANDAR 8	43357417	MULTA MURO/PASS	24/05/2017
BENJAMIN MANOEL MARCOS	ALAMEDA BEGONEAS, 1012 L 12 Q	42858117	LICENÇA OBRA	19/05/2017
BERTIN MATERIAIS PARA CONSTRUCAO LTDA EP	AVENIDA DOUTOR ARTUR BERNARDES	43361417	DISPO RESIDUOS	24/05/2017
BERTIN MATERIAIS PARA CONSTRUCAO LTDA EP	AVENIDA DOUTOR ARTUR BERNARDES	42616217	DISPO RESIDUOS	30/04/2017
BETEL CONSTRUTORA SOROCABA EIRELI - ME	RUA JAYME DOS SANTOS, 196	43549717	LICENÇA OBRA	25/05/2017
BRUNO MEALE	RUA MARATONA, 285 BL B APTO 25	42848117	LICENÇA OBRA	19/05/2017
CACAMBA SAO JOSE ENTULHOS SOROCABA LTDA	RUA DOUTOR UBALDINO DO AMARAL,	43564417	DISPO RESIDUOS	25/05/2017
CAFI ALIMENTOS LTDA - ME	AVENIDA WASHINGTON LUIZ, 1343	43072117	FUNDO MUN SAUDE	20/05/2017
CARDOSO & FUJII LTDA.	AVENIDA SANTA CRUZ, 1798	43365717	FUNDO MUN SAUDE	24/05/2017
CASA VERDE, COMERCIO, CONSTRUCOES E SERV	AVENIDA LINDOIA, 341 SALA 0000	42616617	DISPO RESIDUOS	30/04/2017
CASA VERDE, COMERCIO, CONSTRUCOES E SERV	AVENIDA LINDOIA, 341 SALA 0000	43361617	DISPO RESIDUOS	24/05/2017
CASSIA KAZUKO ISHIKAWA	RUA DOUTOR NICOLAU P DE CAMPOS	43563917	FUNDO MUN SAUDE	25/05/2017
CASTANHO & RAMIRES LTDA - EPP	PRACA BENEDITO ANTONIO PEREIRA	43563617	DISPO RESIDUOS	25/05/2017
CASTANHO & RAMIRES LTDA - EPP	PRACA BENEDITO ANTONIO PEREIRA	42883317	DISPO RESIDUOS	30/04/2017
CELINIA EIKO FUJITA - ME	RUA ARTHILIO NARDI, 57	43553017	DISPO RESIDUOS	25/05/2017
CELINIA EIKO FUJITA - ME	RUA ARTHILIO NARDI, 57	42880617	DISPO RESIDUOS	30/04/2017
CHARLESTON DOUGLAS DE BARROS	RUA JAROMIRO BLASECK, 299	42858017	LICENÇA OBRA	19/05/2017
CIA DA OBRA MATERIAIS DE CONSTRUCAO LTDA	AVENIDA PAULO EMANUEL DE ALMEI	43363817	DISPO RESIDUOS	24/05/2017
CIA DA OBRA MATERIAIS DE CONSTRUCAO LTDA	AVENIDA PAULO EMANUEL DE ALMEI	42619117	DISPO RESIDUOS	30/04/2017
CLAUDEMIR ANTONIO PASTRE	PRACA PEDRO DE TOLEDO, 39	43543717	CERTIDÃO	27/04/2017
CLAUDETE DE MATOS - ME	AVENIDA VINICIUS DE MORAES, 56	43364217	DISPO RESIDUOS	24/05/2017
CLAUDETE DE MATOS - ME	AVENIDA VINICIUS DE MORAES, 56	42619617	DISPO RESIDUOS	30/04/2017
CLAUDIO AUGUSTO SILA - ME	ALAMEDA LAURINDO DE BRITO, 129	43565817	DISPO RESIDUOS	25/05/2017
CLAUDIO AUGUSTO SILA - ME	ALAMEDA LAURINDO DE BRITO, 129	42887717	DISPO RESIDUOS	30/04/2017
CLAUDIO COBELLO	AVENIDA PROFESSOR FLAVIO FAZAN	43359717	MULTA LIMPEZA	24/05/2017
CLAYTON KOBAYAKAWA	RUA VIDAL DE ARAUJO, 405 LOTE	43349617	LICENÇA OBRA	24/05/2017
CLINICA DE SAUDE MENTAL PROF. DR. CARLOS	AVENIDA WASHINGTON LUIZ, 831 S	43564817	FUNDO MUN SAUDE	25/05/2017
CLINICA RADIOLOGICA SOROCABA LTDA	RUA SANTA CLARA, 174	43337017	FUNDO MUN SAUDE	24/05/2017
CLV DISK ENTULHO LTDA - ME	RUA CARLOS SMITH, 207	43361917	DISPO RESIDUOS	24/05/2017
CLV DISK ENTULHO LTDA - ME	RUA CARLOS SMITH, 207	42617917	DISPO RESIDUOS	30/04/2017
COLEGIO SALESIANO SAO JOSE	RUA GUSTAVO TEIXEIRA, 411	43064317	FUNDO MUN SAUDE	20/05/2017
COMERCIAL CASSU LTDA	ESTRADA DO ZANON, 191	43362017	DISPO RESIDUOS	24/05/2017
COMERCIAL E CONSTRUTORA PROHIDRO LTDA	RUA JOAO MERCADO, 260	43563017	DISPO RESIDUOS	25/05/2017
COMERCIO DE SUCATAS E TRANSPORTES GAGLIA	RUA LUIZ RICARDO MAFFEI, 395	42622017	DISPO RESIDUOS	30/04/2017
COMERCIO DE SUCATAS E TRANSPORTES GAGLIA	RUA LUIZ RICARDO MAFFEI, 395	43542317	DISPO RESIDUOS	25/05/2017
COMINATTO COMERCIO DE MARMORES E GRANITO	AVENIDA VICTOR ANDREW, 1290 SA	43562717	DISPO RESIDUOS	25/05/2017
COMINATTO COMERCIO DE MARMORES E GRANITO	AVENIDA VICTOR ANDREW, 1290 SA	42881517	DISPO RESIDUOS	30/04/2017
CONSTRUTORA PIRUS LTDA EPP	PRACA IRMAOS KARMANN, 94	42861117	CERTIDÃO	21/04/2017
CONSTRUTORA PLANETA LTDA	RUA OCTAVIANO GOZZANO, 325 AND	43577217	CERTIDÃO	27/04/2017
COOP - COOPERATIVA DE CONSUMO	RUA CONSELHEIRO JUSTINO, 56 CO	43549017	FUNDO MUN SAUDE	25/05/2017
DALVA MARIA PIASSA URQUIZA 10601002822 -	RUA BONIFACIO DE OLIVEIRA CASS	43361517	DISPO RESIDUOS	24/05/2017
DALVA MARIA PIASSA URQUIZA 10601002822 -	RUA BONIFACIO DE OLIVEIRA CASS	42616317	DISPO RESIDUOS	30/04/2017
DANIEL ASCENCIO DOMINGUES - ME	RUA PERU, 230	42619317	DISPO RESIDUOS	30/04/2017
DANIEL ASCENCIO DOMINGUES - ME	RUA PERU, 230	43363917	DISPO RESIDUOS	24/05/2017
DANIELA SANTOS BARBIERI	RUA BERNARDO GUIMARAES, 105 SA	42852617	FUNDO MUN SAUDE	19/05/2017
DANIELA SANTOS BARBIERI	RUA BERNARDO GUIMARAES, 105 SA	42853217	FUNDO MUN SAUDE	19/05/2017
DEBER QUILLES & CIA LTDA-ME	RUA OTTILIA WEY PEREIRA, 82 SA	43363217	DISPO RESIDUOS	24/05/2017
DEUSANIRA DA SILVA 18406410884 - ME	RUA PROFESSOR ROBERTO PASCHOAL	43347117	FUNDO MUN SAUDE	24/05/2017
DIAGSOM ULTRASSONOGRAFIA LTDA	AVENIDA MOREIRA CESAR, 165 177	43371117	FUNDO MUN SAUDE	24/05/2017
DIANA QUEIROZ DE SOUZA 41478782889 - ME	RUA MATILDE BRANCAM FERNANDES,	42887617	DISPO RESIDUOS	30/04/2017
DIANA QUEIROZ DE SOUZA 41478782889 - ME	RUA MATILDE BRANCAM FERNANDES,	43565717	DISPO RESIDUOS	25/05/2017
DINI & DINI LTDA - EPP	AVENIDA SAO PAULO, 1691 1705	43363617	DISPO RESIDUOS	24/05/2017
DINI & DINI LTDA - EPP	AVENIDA SAO PAULO, 1691 1705	42618717	DISPO RESIDUOS	30/04/2017
DIOGENES MENDES DE OLIVEIRA - EPP	RUA TRISTAO DE ATHAYDE, 66	42618417	DISPO RESIDUOS	30/04/2017
DIOGENES MENDES DE OLIVEIRA - EPP	RUA TRISTAO DE ATHAYDE, 66	43363317	DISPO RESIDUOS	24/05/2017
DIRCEU JOSE PEREIRA	ALAMEDA DAS PETUNIAS, 511	43363717	DISPO RESIDUOS	24/05/2017
DISK MARMITEX KERO KERO LTDA - ME	ALAMEDA DAS ACACIAS, 445 SALAO	43072517	FUNDO MUN SAUDE	20/05/2017
DOMINGOS OREFICE	RUA JOSE MARIA BARBOSA, 31 SAL	42633717	LICENÇA OBRA	18/05/2017
DOUGLAS CACADOR	RUA FRANCISCO BUENO, 420	43057517	CERTIDÃO	22/04/2017
DROGARIA ESPLANADA DE SOROCABA LTDA EPP	AVENIDA PROFESSORA IZORAIDA MA	43569817	FUNDO MUN SAUDE	25/05/2017
DRR MEDICINA ESPECIALIZADA LTDA	RUA PAULO ANTONIO DO NASCIMENT	42854017	FUNDO MUN SAUDE	19/05/2017
DURVAL DOS SANTOS	RUA ANTONIO PIANTORE, 610	42864417	CERTIDÃO	21/04/2017
E.A.JOSE SOROCABA SHOPPING CENTER EMPR.	AVENIDA DR AFONSO VERGUEIRO, 1	42612617	CERTIDÃO	20/04/2017
EDMARA APARECIDA PARRA MELATI	RUA SALOMON HERSCH ZITRON, 375	43068617	LICENÇA OBRA	20/05/2017
EDMARA APARECIDA PARRA MELATI	RUA SALOMON HERSCH ZITRON, 375	104479815	LICENÇA OBRA	26/10/2015
EDNA REGINA LEAO DE MELO	RUA VISCONDE RIO BRANCO, 872	43547617	CERTIDÃO	27/04/2017
EDNEI PINTO LAUREANO	RUA NEUZA PRUDENTE PEREIRA, 43	42885717	CERTIDÃO	21/04/2017
EDSON RAMOS DE SOUZA - ME	RUA JOAO COCORULLO JUNIOR, 25	42621417	DISPO RESIDUOS	30/04/2017
EDSON RAMOS DE SOUZA - ME	RUA JOAO COCORULLO JUNIOR, 25	43364917	DISPO RESIDUOS	24/05/2017
EDUARDO ALESSANDRO SHIMIZU	RUA DOS CRAVOS, 554	42850817	LICENÇA OBRA	19/05/2017
EDUARDO ALESSANDRO SHIMIZU	RUA DOS CRAVOS, 554	42640117	LICENÇA OBRA	18/05/2017
EDUARDO CARDUM	RUA MACHADO DE ASSIS, 82	43348717	CERTIDÃO	26/04/2017
EDUARDO HIROSHI SHIMIZU	RUA DOS CRAVOS, 554	42850117	LICENÇA OBRA	19/05/2017
EDUARDO PROENCA SANTOS	RUA ANESIA FELICIANO BARBOSA A	43062217	CERTIDÃO	22/04/2017
EDUARDO RINALDO OLIVEIRA JOSE	RUA FERNAO SALLES, 622	42645617	LICENÇA OBRA	19/05/2017
ELISABETE MISA MIMURA.	RUA DOUTOR NICOLAU P DE CAMPOS	43564317	FUNDO MUN SAUDE	25/05/2017
ELISEU DA SILVA	RUA GUARANI, 80	42620217	DISPO RESIDUOS	30/04/2017
ELISEU DA SILVA	RUA GUARANI, 80	43364617	DISPO RESIDUOS	24/05/2017
ELYEZER DE SOUZA PASSOS	RUA HELIO DE MEIRA, 63	42620417	DISPO RESIDUOS	30/04/2017
EMERSON PROCESS MANAGEMENT LTDA	AVENIDA HOLLINGSWORTH, 325			
EMERSON PROCESS MANAGEMENT LTDA	AVENIDA HOLLINGSWORTH, 325	43327517	F.INCENTIVO FIS	22/05/2017
EMP. RESIDENCIAL MALIBU - SPE LTDA.	RUA DAS ORQUIDEAS, 737 CONJ. 7	42645317	LICENÇA OBRA	19/05/2017
ERALDO DUARTE	AVENIDA MARIO JOSE AZEVEDO DE	43370617	LICENÇA OBRA	24/05/2017
ERALDO DUARTE	AVENIDA MARIO JOSE AZEVEDO DE	43370517	LICENÇA OBRA	24/05/2017
ERICA DOMINGUES PORTERO	RUA DOUTOR BENEDITO CLEIS, 0 S			
E.S. CONSTRUTORA LTDA	RUA JOSE TOTORA, 955 SALA 05	43575317	LICENÇA OBRA	25/05/2017
EVANDRO PEIXOTO	RUA COSTA AGUIAR, 875	43350317	CERTIDÃO	26/04/2017
FABIO EDUARDO CARAMANTE PIZZINI	RUA DOUTOR ARTHUR MARTINS, 32	43571717	FUNDO MUN SAUDE	25/05/2017
FABIO EDUARDO CARAMANTE PIZZINI	RUA DOUTOR ARTHUR MARTINS, 32	43570817	FUNDO MUN SAUDE	25/05/2017
FABIO MANTELLI GUIDORIZZI	RUA JOAO DE OLIVEIRA CASSU, 28	43570517	LICENÇA OBRA	25/05/2017
FABIOLA LEONELLI DIZ	RUA ABRAO MAHUAD, 108	42854417	FUNDO MUN SAUDE	19/05/2017
FABIOLA LEONELLI DIZ	RUA ABRAO MAHUAD, 108	42853417	FUNDO MUN SAUDE	19/05/2017
FABIOLA LEONELLI DIZ	RUA ABRAO MAHUAD, 108	42853517	FUNDO MUN SAUDE	19/05/2017
FARMA SENNE LTDA - ME	RUA JURANDIR ESCABIA, 285 SALA	43069517	FUNDO MUN SAUDE	20/05/2017
FARMA SENNE LTDA - ME	RUA JURANDIR ESCABIA, 285 SALA	43067517	FUNDO MUN SAUDE	20/05/2017
FELICIDADE MARIA DE O. RASZL	RUA CLODOMIRO PASCHOAL, 22	43569517	CERTIDÃO	27/04/2017
FELIPE HENRIQUE FORTES	RUA JOAQUIM GREGORIO DE OLIVEI	42622617	TAXA APREENSAO	21/04/2017
FERNANDO GUILHERME NUNES RAMIRES	RUA PEDRO LOMBARDI, 726	43543517	LICENÇA OBRA	25/05/2017
FERNANDO GUILHERME NUNES RAMIRES	RUA PEDRO LOMBARDI, 726	43543217	LICENÇA OBRA	25/05/2017
FRANCISCO CARLOS GOMES	RUA DOUTOR LUIZ MENDES ALMEIDA	42890217	LICENÇA OBRA	20/05/2017
FRANCISCO DE ASSIS MOREIRA	RUA VITOR CIOFFI DE LUCA, 23	43550017	LICENÇA OBRA	25/05/2017
FRANCISCO GUERRERO RUIZ	RUA TREZE DE MAIO, 71 APTO 122	43580417	LICENÇA OBRA	25/05/2017
FRANCISCO GUERRERO RUIZ	RUA TREZE DE MAIO, 71 APTO 122	43580617	LICENÇA OBRA	25/05/2017
FRANCISCO GUERRERO RUIZ	RUA TREZE DE MAIO, 71 APTO 122	43580717	LICENÇA OBRA	25/05/2017
FRANCISCO GUERRERO RUIZ	RUA TREZE DE MAIO, 71 APTO 122	43580817	LICENÇA OBRA	25/05/2017
FREITAS ENTULHOS EIRELI ME	RUA NICOLAU PERRELA, 509	42621817	DISPO RESIDUOS	30/04/2017
FREITAS ENTULHOS EIRELI ME	RUA NICOLAU PERRELA, 509	43365417	DISPO RESIDUOS	24/05/2017
FUNDACAO DOM AGUIRRE	RODOVIA RAPOSO TAVARES, 0 SN K	43066617	CERTIDÃO	22/04/2017
FUNDACAO SAO PAULO	RUA CLAUDIO MANOEL DA COSTA, 5	43552017	FUNDO MUN SAUDE	25/05/2017
GASPAR TATUO TANABE	RUA VISCONDE RIO BRANCO, 548	43573417	LICENÇA OBRA	25/05/2017
GASPAR TATUO TANABE	RUA VISCONDE RIO BRANCO, 548	43573017	LICENÇA OBRA	25/05/2017
GE WATER PROCESS TECH. DO BRASIL	RODOVIA RAPOSO TAVARES, 22901	42879917	LICENÇA OBRA	19/05/2017
GENIVAL FRANCISCO DA PAZ 03134421933 ME	RUA EULALIA BRANCO DE ALMEIDA	42622117	DISPO RESIDUOS	30/04/2017
GERALDO VAZ LAMEIRO 04385192804 ME	RUA AZEVEDO FIGUEIREDO, 64 SAL	43335217	FUNDO MUN SAUDE	24/05/2017
GETULIO FRANCISCO DA SILVA MAGANINI	RUA CORREIA DE LEMOS, 407 APTO	43560917	CERTIDÃO	27/04/2017
GETULIO FRANCISCO DA SILVA MAGANINI	RUA CORREIA DE LEMOS, 407 APTO	43568317	LICENÇA OBRA	25/05/2017
GILBERTO DOS SANTOS NOVAES	RUA PROFESSOR JOSE ODIN DE ARR	42609017	FUNDO MUN SAUDE	18/05/2017

GODIVA SERVICOS MEDICOS LTDA	RUA FLORINDO JULIO, 22	43369817	FUNDO MUN SAUDE	24/05/2017
GOMILIX ENTULHOS LTDA ME	RUA DOM ADALBERTO SWIERSEN, 46	43542617	DISPO RESIDUOS	25/05/2017
GOMILIX ENTULHOS LTDA ME	RUA DOM ADALBERTO SWIERSEN, 46	42638717	DISPO RESIDUOS	30/04/2017
GUILHERME CASTELUCI DE CARVALHO - ME	RUA COMENDADOR VICENTE AMARAL,	43547717	DISPO RESIDUOS	25/05/2017
GUILHERME CASTELUCI DE CARVALHO - ME	RUA COMENDADOR VICENTE AMARAL,	42641417	DISPO RESIDUOS	30/04/2017
GUSTAVO LEAL GANINO	RUA VIEIRA DE MORAIS, 987	43574017	LICENÇA OBRA	25/05/2017
GUSTAVO SALLES PUGLIA MARTINS	AVENIDA DOUTOR AFONSO VERGUEIR	43041417	FUNDO MUN SAUDE	20/05/2017
H & R GOROY LTDA - ME	RUA GONCALVES DIAS, 429	42638817	DISPO RESIDUOS	30/04/2017
H & R GOROY LTDA - ME	RUA GONCALVES DIAS, 429	43543117	DISPO RESIDUOS	25/05/2017
HAMILTON CARLOS CAMPOY CORREA DA RO	AVENIDA BOLONHA, 165	43360017	LICENÇA OBRA	24/05/2017
HELENA SORES DOS SANTOS	AVENIDA PEREIRA DA SILVA, 1804	42613417	CERTIDÃO	20/04/2017
HIDRAULICA REI LTDA	RUA FLORA METIDIERI, 32	42639017	DISPO RESIDUOS	30/04/2017
HIDRAULICA REI LTDA	RUA FLORA METIDIERI, 32	43543417	DISPO RESIDUOS	25/05/2017
HOMERO ANTONIO RODRIGUES	RUA MATHILDE CARLOS MONTESANTI	43057617	I.T.B.I.	20/04/2017
IBIRAMA INDUSTRIA DE MAQ LTDA	ALAMEDA DOS HELIOTROPIOS, 317	42604917	CERTIDÃO	20/04/2017
IBITI MATERIAIS PARA CONSTRUCAO LTDA	AVENIDA FERNANDO STECCA, 995	42640317	DISPO RESIDUOS	30/04/2017
IBITI MATERIAIS PARA CONSTRUCAO LTDA	AVENIDA FERNANDO STECCA, 995	43547517	DISPO RESIDUOS	25/05/2017
IDS INSTITUTO DE DIAGNOSTICO SOROCABA LT	RUA SIR ALEXANDER FLEMING, 260	43067317	FUNDO MUN SAUDE	20/05/2017
IDS INSTITUTO DE DIAGNOSTICO SOROCABA LT	RUA SIR ALEXANDER FLEMING, 260	43066817	FUNDO MUN SAUDE	20/05/2017
IDS INSTITUTO DE DIAGNOSTICO SOROCABA LT	RUA SIR ALEXANDER FLEMING, 260	43067117	FUNDO MUN SAUDE	20/05/2017
IGREJA ESPIRITA EVANGELICA CRISTO JESUS	RUA NAZARE, 122	43058717	CERTIDÃO	22/04/2017
INCORPORADORA OREGON SP LTDA	RUA DOUTOR FRANCISCO PRESTES M	43056117	CERTIDÃO	22/04/2017
INGENICO DO BRASIL LTDA	AVENIDA DA LIBERDADE, 6315 PRE	42535717	CERTIDÃO	20/04/2017
INGRID THIBES BERTOLLA DE OLIVEIRA	RUA PROFESSOR ANTONIO BRAVO LO	42634417	LICENÇA OBRA	18/05/2017
ISA CRISTINA FOGACA DE ALMEIDA DORDETTI	RUA VIDAL DE NEGREIROS, 145	43550517	DISPO RESIDUOS	25/05/2017
ISA CRISTINA FOGACA DE ALMEIDA DORDETTI	RUA VIDAL DE NEGREIROS, 145	42879317	DISPO RESIDUOS	30/04/2017
ISAIAS NOGUEIRA NUNES	AVENIDA VICTOR ANDREW, 4440 RU	42849717	LICENÇA OBRA	19/05/2017
ISAIAS NOGUEIRA NUNES	AVENIDA VICTOR ANDREW, 4440 RU	42849417	LICENÇA OBRA	19/05/2017
ISCHIA S/A	RUA MARANHAO, 703 CONJ. 12-A	43576517	LICENÇA OBRA	25/05/2017
ITACOM COMERCIO DE MATERIAIS PARA CONSTR	AVENIDA CORONEL NOGUEIRA PADIL	43543817	DISPO RESIDUOS	25/05/2017
ITACOM COMERCIO DE MATERIAIS PARA CONSTR	AVENIDA CORONEL NOGUEIRA PADIL	42639117	DISPO RESIDUOS	30/04/2017
ITALO ISRAEL PEREIRA FUGANTI - ME	RUA FERNANDES VIEIRA, 90	42615917	DISPO RESIDUOS	30/04/2017
ITALO ISRAEL PEREIRA FUGANTI - ME	RUA FERNANDES VIEIRA, 90	43361217	DISPO RESIDUOS	24/05/2017
IVAN VIEIRA DE CAMARGO JUNIOR	RUA DOUTOR AMERICO FIGUEIREDO,	42606717	FUNDO MUN SAUDE	18/05/2017
IVO KILINSKY	AVENIDA DOUTOR AFONSO VERGUEIR	42635717	CERTIDÃO	20/04/2017
JA REMOCAO DE ENTULHOS LTDA ME	RUA REINERO CORRADINI, 200 SAL	42883217	DISPO RESIDUOS	30/04/2017
JA REMOCAO DE ENTULHOS LTDA ME	RUA REINERO CORRADINI, 200 SAL	43563517	DISPO RESIDUOS	25/05/2017
JAIMILSON DOS SANTOS REZENDE 10594694809	RUA MARIA APARECIDA GOMES, 29	43544017	DISPO RESIDUOS	25/05/2017
JAIMILSON DOS SANTOS REZENDE 10594694809	RUA MARIA APARECIDA GOMES, 29	42639417	DISPO RESIDUOS	30/04/2017
JAPALIX ENTULHO LTDA - ME	RUA RITA DE CARVALHO MONTEIRO,	43547217	DISPO RESIDUOS	25/05/2017
JAPALIX ENTULHO LTDA - ME	RUA RITA DE CARVALHO MONTEIRO,	42640217	DISPO RESIDUOS	30/04/2017
J.BERGAMO & CIA LTDA - EPP	RUA ANA TEGAME FESTA, 178	43544517	DISPO RESIDUOS	25/05/2017
J.BERGAMO & CIA LTDA - EPP	RUA ANA TEGAME FESTA, 178	42639817	DISPO RESIDUOS	30/04/2017
J.C. ELECTRIC COMERCIO DE MATERIAIS PARA	RUA DOUTOR AMERICO FIGUEIREDO,	42639917	DISPO RESIDUOS	30/04/2017
J.C. ELECTRIC COMERCIO DE MATERIAIS PARA	RUA DOUTOR AMERICO FIGUEIREDO,	43544617	DISPO RESIDUOS	25/05/2017
JEFERSON CAMPANHOLI 11035361841 - ME	RUA PASCHOAL BERNAL VECINA, 41	43549917	DISPO RESIDUOS	25/05/2017
JEFERSON CAMPANHOLI 11035361841 - ME	RUA PASCHOAL BERNAL VECINA, 41	42642117	DISPO RESIDUOS	30/04/2017
JOANIZ GONCALVES DE ABREU	RUA ARTUR CALDINI, 368	43569617	LICENÇA OBRA	25/05/2017
JOANIZ GONCALVES DE ABREU	RUA ARTUR CALDINI, 368	43569317	LICENÇA OBRA	25/05/2017
JOANIZ GONCALVES DE ABREU	RUA ARTUR CALDINI, 368	43569417	LICENÇA OBRA	25/05/2017
JOAO BATISTA SOBRINHO	RUA PE LUIZ, 235	43542517	LICENÇA OBRA	25/05/2017
JOAO LUIZ DALA POZZA 02700238877 - ME	RUA DURVALINO BAPTISTA AFFONSO	42621217	DISPO RESIDUOS	30/04/2017
JOAO LUIZ DALA POZZA 02700238877 - ME	RUA DURVALINO BAPTISTA AFFONSO	43364817	DISPO RESIDUOS	24/05/2017
JOAO RODRIGUES DA CUNHA FILHO	RUA DOMINGOS TERUZ, 541	42864517	LICENÇA OBRA	19/05/2017
JOARES ELEUTERIO SOARES	RUA RAMIRO BARCELOS, 744 AP 50	43359217	LICENÇA OBRA	24/05/2017
JOARES ELEUTERIO SOARES	RUA RAMIRO BARCELOS, 744 AP 50	43359317	LICENÇA OBRA	24/05/2017
JOHANSSON BO RUNE FREIRE	RUA ACLIMACAO, 625	42536217	CERTIDÃO	20/04/2017
JOHNSON CONTROLS BE DO BRASIL LTDA.	AVENIDA INDEPENDENCIA, 2757 SA	43078017	F.INCENTIVO FIS	22/05/2017
JOHNSON CONTROLS BE DO BRASIL LTDA.	AVENIDA INDEPENDENCIA, 2757 SA			
JONATHAN BEZERRA DA SILVA SOROCABA - ME	RUA LOLICO DE BARROS, 37	43062417	FUNDO MUN SAUDE	20/05/2017
JOSE EUGENIO SOBRINHO	RUA SANTA ROSALIA, 211	43363417	LICENÇA OBRA	24/05/2017
JOSE HENRIQUE DE ALMEIDA	AVENIDA SAO PAULO, 0 S/N	43036917	LICENÇA OBRA	20/05/2017
JOSE LOPEZ LORENTE	RUA VICENTE DECARIA, 757 APTO	43053417	CERTIDÃO	22/04/2017
JOSE LUIZ CONDOTTA	RUA SANTA CRUZ, 321	42609217	FUNDO MUN SAUDE	18/05/2017
JOSE MESSIAS FURQUIM	AVENIDA BR TATUI, 33	42985017	LICENÇA OBRA	20/05/2017
JOSE MESSIAS FURQUIM	AVENIDA BR TATUI, 33	42890517	LICENÇA OBRA	20/05/2017
JOSE MESSIAS FURQUIM	AVENIDA BR TATUI, 33	42890417	LICENÇA OBRA	20/05/2017
JOSE MESSIAS FURQUIM	AVENIDA BR TATUI, 33	42890317	LICENÇA OBRA	20/05/2017
JOSE POLIDO	RUA ANTONIO SILVA OLIVEIRA, 30	42638517	LICENÇA OBRA	18/05/2017
JOSE ROBERTO KRUZE - ME	RUA PASCHOAL AUGUSTO VERLANGIE	42640017	DISPO RESIDUOS	30/04/2017
JOSE ROBERTO KRUZE - ME	RUA PASCHOAL AUGUSTO VERLANGIE	43544917	DISPO RESIDUOS	25/05/2017
JOSE SHIGUEMITSU MISSAWA	RUA PROF ROQUE AYRES DE OLIVEI	43037217	LICENÇA OBRA	20/05/2017
JOSE SOARES DE SOUZA JUNIOR - ME	RUA AMALIA ARGENTO BELDI, 65 S	43564717	DISPO RESIDUOS	25/05/2017
JOSE SOARES DE SOUZA JUNIOR - ME	RUA AMALIA ARGENTO BELDI, 65 S	42885317	DISPO RESIDUOS	30/04/2017
JOSE VIEIRA DA SILVA JUNIOR	RUA DOM BENJAMIN DE SOUZA GOME	42637717	LICENÇA OBRA	18/05/2017
JOSE VIEIRA MACHADO FILHO	RUA LUCIA LEME DE GODOY ALVES,	43575817	LICENÇA OBRA	25/05/2017
JRB INCORPORADORA LTDA.	RUA FABIO LUIS MALUCHO, 2	42858417	LICENÇA OBRA	19/05/2017
JULIANO GABRIEL DOS SANTOS - ME	RUA SAMUEL DA SILVA, 269 ANEXO	42620117	DISPO RESIDUOS	30/04/2017
JULIANO GABRIEL DOS SANTOS - ME	RUA SAMUEL DA SILVA, 269 ANEXO	43364517	DISPO RESIDUOS	24/05/2017
JULIO CESAR DE SOUZA ALVES - ME	ALAMEDA DAS ACACIAS, 657	42639617	DISPO RESIDUOS	30/04/2017
JULIO CESAR DE SOUZA ALVES - ME	ALAMEDA DAS ACACIAS, 657	43544317	DISPO RESIDUOS	25/05/2017
KA MONT INDUSTRIAL LTDA. - ME	RUA LINS, 392	42641617	DISPO RESIDUOS	30/04/2017
KANJIKO DO BRASIL INDUSTRIA AUTOMOTIVA L	AVENIDA PIRAPORINHA, 1111	42645517	LICENÇA OBRA	19/05/2017
KARINA SILVA SOUSDALEFF	AVENIDA INDEPENDENCIA, 4712	43361017	MULTA LIMPEZA	24/05/2017
KEITY FERNANDES PEREIRA DE CAMARGO	RUA PAULINO FARIA, 264	42880517	LICENÇA OBRA	19/05/2017
KLEBER JUN YONEMURA ME	RUA ORLANDO BONETTI, 84	43573117	FUNDO MUN SAUDE	25/05/2017
KLEITON ALVES PEREIRA	RUA LAMARTINE BABO, 875	43339717	FUNDO MUN SAUDE	24/05/2017
LEONARDO VINICIUS DE SANTANA	RUA FIRMINO MINELLI, 654	42848817	LICENÇA OBRA	19/05/2017
LEXUS CAMPOLIM SPE LTDA	RUA ANTONIO GUITTI, 284 SALA 0	43373017	CERTIDÃO	26/04/2017
LM & AH TERRAPLANAGEM LTDA - ME	RUA ADOLFO FREDERICO SCHLEIFER	42641917	DISPO RESIDUOS	30/04/2017
LM & AH TERRAPLANAGEM LTDA - ME	RUA ADOLFO FREDERICO SCHLEIFER	43549817	DISPO RESIDUOS	25/05/2017
LOURIVAL RODRIGUES	RUA PAES DE LINHARES, 1683	43332617	FUNDO MUN SAUDE	24/05/2017
L.P.COLETA E TRANSPORTE DE ENTULHOS LTDA	RUA DOUTOR AMERICO FIGUEIREDO,	43364317	DISPO RESIDUOS	24/05/2017
L.P.COLETA E TRANSPORTE DE ENTULHOS LTDA	RUA DOUTOR AMERICO FIGUEIREDO,	42619817	DISPO RESIDUOS	30/04/2017
LUIS FLAVIO TERRA HUNGRIA	RUA QUINTINO BOCAIUVA, 880	42741217	LICENÇA OBRA	19/05/2017
LUIS FLAVIO TERRA HUNGRIA	RUA QUINTINO BOCAIUVA, 880	42744017	LICENÇA OBRA	19/05/2017
LUIZ FERNANDO GONCALVES	AVENIDA PAULO VARCHAVTCHIK, 58	42876517	LICENÇA OBRA	19/05/2017
LUIZ SERGIO PERILLO	AVENIDA PARANA, 4495	42636317	LICENÇA OBRA	18/05/2017
LUMAJAX SERVICOS EM CONSTRUCAO CIVIL LTD	RUA PROFESSORA HELENA PIRES, 1	42642317	DISPO RESIDUOS	30/04/2017
M C BUENO RODRIGUES ME	RUA SERAPHIM BANIETTI, 1553	43064217	FUNDO MUN SAUDE	20/05/2017
MAEDALIX ENTULHO SOROCABA LTDA ME	RUA RITA DE CARVALHO MONTEIRO,	42879617	DISPO RESIDUOS	30/04/2017
MAEDALIX ENTULHO SOROCABA LTDA ME	RUA RITA DE CARVALHO MONTEIRO,	43551517	DISPO RESIDUOS	25/05/2017
MANOEL ANGELO MARCONI DE LIMA	RUA EDITH BUENO ALONSO, 86	43349717	LICENÇA OBRA	24/05/2017
MARCELO DA SILVA 08320332869 - ME	RUA GUARANI, 72 APTO/SALA 1	42879717	DISPO RESIDUOS	30/04/2017
MARCELO DA SILVA 08320332869 - ME	RUA GUARANI, 72 APTO/SALA 1	43551617	DISPO RESIDUOS	25/05/2017
MARCELO FRUET PEREIRA DE ARAUJO	RUA JOAO DE CAMARGO, 140 APTO	43576317	FUNDO MUN SAUDE	25/05/2017
MARCELO KAIRIS ANTONIO	AVENIDA JOHN BOYD DUNLOP, 681	42860617	CERTIDÃO	21/04/2017
MARCELO PEREIRA	ALAMEDA DOS GLADIOLOS, 84	43360217	MULTA LIMPEZA	24/05/2017
MARCELO PEREIRA	ALAMEDA DOS GLADIOLOS, 84	43360417	MULTA MURO/PASS	24/05/2017
MARCELO PORAZENKA	RUA CHARLES ALKAN, 55	43551717	LICENÇA OBRA	25/05/2017
MARCENARIA VENEZA SOROCABA LTDA - ME	AVENIDA PAULO EMANUEL DE ALMEI	43551917	DISPO RESIDUOS	25/05/2017
MARCENARIA VENEZA SOROCABA LTDA - ME	AVENIDA PAULO EMANUEL DE ALMEI	42879817	DISPO RESIDUOS	30/04/2017
MARCIA MAYUMI UMEMURA SILVA	RUA JOAO AUGUSTO GOMES, 36	43070717	LICENÇA OBRA	20/05/2017
MARCIO BATISTA DOS SANTOS	RUA HELVIDIO PEDROSO DE OLIVEI	43552217	DISPO RESIDUOS	25/05/2017
MARCIO BATISTA DOS SANTOS	RUA HELVIDIO PEDROSO DE OLIVEI	42880117	DISPO RESIDUOS	30/04/2017
MARCIO BERNARDO DE SOUZA	RUA DOUTOR CASSIO SALERNO, 499	42859617	LICENÇA OBRA	19/05/2017
MARCIO HENRIQUE FALCHI DE BARROS	RUA JOAO WAGNER WEY, 1160 SALA	42855317	FUNDO MUN SAUDE	19/05/2017
MARCOS EDUARDO LOPES	RUA ESTACIO DE SA, 120	43545417	LICENÇA OBRA	25/05/2017
MARCOS MOTOYAMA LOPES TEIXEIRA	RUA CARLOS CALDINI, 283	42884817	CERTIDÃO	21/04/2017
MARIA CECILIA SILVEIRA BITTAR	RUA ANIBAL DA COSTA DIAS, 265	42638917	LICENÇA OBRA	18/05/2017
MARIA CELIA DE MORAES ROSA ME	RUA MARIA HELENA LOPES DE C FR	42618117	DISPO RESIDUOS	30/04/2017
MARIA CELIA DE MORAES ROSA ME	RUA MARIA HELENA LOPES DE C FR	43363017	DISPO RESIDUOS	24/05/2017
MARIA DA SILVA QUEIROZ TRANSPORTES ME	RUA EDUARDO FERRO, 39 SALA 000	43554417	DISPO RESIDUOS	25/05/2017
MARIA DA SILVA QUEIROZ TRANSPORTES ME	RUA EDUARDO FERRO, 39 SALA 000	42880717	DISPO RESIDUOS	30/04/2017
MARIA HELENA VIEIRA TAVARES CASAGRANDI	AVENIDA SALVADOR MILEGO, 794	43071317	CERTIDÃO	22/04/2017
MARIA PENHA RODRIGUES	RUA COMENDADOR HERMELINO MATAR	42645817	LICENÇA OBRA	19/05/2017
MARILENE DOS SANTOS SANTANA	RUA MOACYR NASCIMENTO, 589	43344417	FUNDO MUN SAUDE	24/05/2017
MARILENE DOS SANTOS SANTANA	RUA MOACYR NASCIMENTO, 589	43343717	FUNDO MUN SAUDE	24/05/2017
MARINHO ANTONIO DE OLIVEIRA	RUA GUARDA CIVIL, 10	43327617	CERTIDÃO	26/04/2017
MARIO INGLEZ DE SOUZA FERNAL	RUA COMENDADOR VICENTE AMARAL,	42535217	MULTA CORTE DE	18/05/2017
MAURICIO BEZERRA DA SILVA	RUA BENEDITO FERREIRA DOS SANT	42536417	CERTIDÃO	20/04/2017
MAURICIO CARDUM	RUA SALDANHA MARINHO, 301	43545317	CERTIDÃO	27/04/2017
MAURO DOS SANTOS	RUA ATANAZIO SOARES, 2720	43375117	SEPULTURAS	24/05/2017
MENEGUEL TRANSPORTES LTDA - ME	RUA PROFESSOR EDEMIR ANTONIO D	43552617	DISPO RESIDUOS	25/05/2017
MENEGUEL TRANSPORTES LTDA - ME	RUA PROFESSOR EDEMIR ANTONIO D	42880317	DISPO RESIDUOS	30/04/2017
MICHELE MARQUES RODRIGUES MALUF	AVENIDA PRESIDENTE JUSCELINO K	42877717	FUNDO MUN SAUDE	19/05/2017
MIGUEL SALES DA CUNHA - ME	RUA PROTASSIO DE CAMARGO SAMPA	42879217	DISPO RESIDUOS	30/04/2017
MIGUEL SALES DA CUNHA - ME	RUA PROTASSIO DE CAMARGO SAMPA	43550317	DISPO RESIDUOS	25/05/2017
MIZAEL FRANCISCO RODRIGUES	RUA MAJOR HERMINIO DE SOUZA VA	42605017	LICENÇA OBRA	18/05/2017
MOISES JOSE DA SILVA	RUA GUARDA CIVIL, 453	42620517	CERTIDÃO	20/04/2017
NACIONAL REI DAS PEDRAS SOROCABA LTDA -	AVENIDA DOM AGUIRRE, 3333	42880917	DISPO RESIDUOS	30/04/2017
NACIONAL REI DAS PEDRAS SOROCABA LTDA -	AVENIDA DOM AGUIRRE, 3333	43554917	DISPO RESIDUOS	25/05/2017
NAIR SCARPIONI	RUA SERAPHIM BANIETTI, 800	43070217	LICENÇA OBRA	20/05/2017
NHA BENTA INDUSTRIA DE ALIMENTOS LTDA	RUA HENRIQUE MANASSES, 225	43338617	FUNDO MUN SAUDE	24/05/2017
NOEMI KEPLER	RUA ANDRE MATIELLI, 22	43049717	FUNDO MUN SAUDE	20/05/2017
NOTRE DAME INTERMEDICA SAUDE S.A	RUA AFONSO PEDRAZZI, 180	43045717	FUNDO MUN SAUDE	20/05/2017
NOTRE DAME SEGURADORA S/A	AVENIDA DOUTOR ARMANDO SALES D	43063917	CERTIDÃO	22/04/2017
OBRAPLENAGEM SERVICOS LTDA ME	ALAMEDA DOS CRISANTEMOS, 4	42881117	DISPO RESIDUOS	30/04/2017
OBRAPLENAGEM SERVICOS LTDA ME	ALAMEDA DOS CRISANTEMOS, 4	43555117	DISPO RESIDUOS	25/05/2017
ODAIR MEIRA GONCALVES	RUA BENEDITA DE ALMEIDA, 175 S	43572217	FUNDO MUN SAUDE	25/05/2017
ORGANIZACAO FUNERARIA DAS ENTIDADES BENE	RUA BRAZ CUBAS, 61	43374917	SEPULTURAS	28/04/2017
ORSI LOCACAO DE CACAMBAS LTDA - ME	RUA PEDRO MOREIRA CESAR, 463 S	42881317	DISPO RESIDUOS	30/04/2017
ORSI LOCACAO DE CACAMBAS LTDA - ME	RUA PEDRO MOREIRA CESAR, 463 S	43562417	DISPO RESIDUOS	25/05/2017
OTAVIO RAB LAGE EPP	ALAMEDA DAS CRISANDALEAS, 12	43573917	FUNDO MUN SAUDE	25/05/2017
PACAEMBU EMPREENDIMENTO E CONSTRUCOES LT	RUA SABARA, 566 ANDAR 12 - LAD	42623217	CERTIDÃO	20/04/2017
PADARIA E MERCEARIA AEROPORTO DE SOROCAB	AVENIDA SANTOS DUMONT, 780 SAL	43070517	FUNDO MUN SAUDE	20/05/2017
PATRICIA MASCARENHAS PEREIRA	RUA PROFESSOR ANTONIO RODRIGUE	42638217	LICENÇA OBRA	18/05/2017
PAULO FRANCISCO CLEMENTINO	RUA ARISTEU PRESTES DE BARROS,	42637917	LICENÇA OBRA	18/05/2017
PAULO FRANCISCO CLEMENTINO	RUA ARISTEU PRESTES DE BARROS,	42637617	LICENÇA OBRA	18/05/2017
PAVANI & CAPUCHO TRANSPORTES LTDA -	RUA PADRE ANTONIO BRUNETTI, 88	42881717	DISPO RESIDUOS	30/04/2017
PAVANI & CAPUCHO TRANSPORTES LTDA -	RUA PADRE ANTONIO BRUNETTI, 88	43562817	DISPO RESIDUOS	25/05/2017
PEDRO GALVES FILHO	RUA SARUTAIA, 115	43365017	FUNDO MUN SAUDE	24/05/2017
PEDRO GALVES FILHO	RUA SARUTAIA, 115	43364117	FUNDO MUN SAUDE	24/05/2017
PIRES IMOVEIS COMERCIAIS LTDA	AVENIDA SANTO AMARO, 4644 SALA	42856617	LICENÇA OBRA	19/05/2017
PIRES IMOVEIS COMERCIAIS LTDA	AVENIDA SANTO AMARO, 4644 SALA	42859917	LICENÇA OBRA	19/05/2017
PIRES IMOVEIS COMERCIAIS LTDA	AVENIDA SANTO AMARO, 4644 SALA	42856717	LICENÇA OBRA	19/05/2017
PIRES IMOVEIS COMERCIAIS LTDA	AVENIDA SANTO AMARO, 4644 SALA	42859817	LICENÇA OBRA	19/05/2017
PORTO SEGURO ADMINISTRADORA	RUA MARIA TERCI, 70	42633017	CERTIDÃO	20/04/2017
PP EQUIPAMENTOS E PRODUTOS MEDICOS HOSPI	RUA SAO BENTO, 190 SL 31	42869217	CERTIDÃO	21/04/2017
PREMODISA SOROCABA SISTEMAS PRE-MOLDADOS	AVENIDA VICTOR ANDREW, 3861	43562917	DISPO RESIDUOS	25/05/2017
PREMODISA SOROCABA SISTEMAS PRE-MOLDADOS	AVENIDA VICTOR ANDREW, 3861	42882117	DISPO RESIDUOS	30/04/2017
R&S SIMAO LIX LTDA - ME	RUA ANTONIA LOPES BRAVO, 234	42884217	DISPO RESIDUOS	30/04/2017
R&S SIMAO LIX LTDA - ME	RUA ANTONIA LOPES BRAVO, 234	43564517	DISPO RESIDUOS	25/05/2017
RCO EMPREENDIMENTOS IMOBILIARIOS E PARTI	RUA CLODOMIRO PASCHOAL, 22	43351817	M.I.CONTR.FLORA	24/05/2017
RCO EMPREENDIMENTOS IMOBILIARIOS E PARTI	RUA CLODOMIRO PASCHOAL, 22	43351717	M.I.CONTR.FLORA	24/05/2017
RCO EMPREENDIMENTOS IMOBILIARIOS E PARTI	RUA CLODOMIRO PASCHOAL, 22	43352117	M.I.CONTR.FLORA	24/05/2017
RCO EMPREENDIMENTOS IMOBILIARIOS E PARTI	RUA CLODOMIRO PASCHOAL, 22	43351617	M.I.CONTR.FLORA	24/05/2017

RCO EMPREENDIMENTOS IMOBILIARIOS E PARTI	RUA CLODOMIRO PASCHOAL, 22	43055317	CERTIDÃO	22/04/2017
RCX TRANSPORTE E LOGISTICA LTDA	AVENIDA JARAGUA, 400	43563117	DISPO RESIDUOS	25/05/2017
RCX TRANSPORTE E LOGISTICA LTDA	AVENIDA JARAGUA, 400	42882217	DISPO RESIDUOS	30/04/2017
REAL ESPLANADA FAST FOOD LTDA - EPP	AVENIDA PROFESSORA IZORAIDA MA	43065617	FUNDO MUN SAUDE	20/05/2017
REGINA CHAMBRE ESPERATI	RUA MARIA APARECIDA PEREIRA RO	42736317	LICENÇA OBRA	19/05/2017
REGINA CHAMBRE ESPERATI	RUA MARIA APARECIDA PEREIRA RO	42708517	LICENÇA OBRA	19/05/2017
REGINA HELENA GARCIA 39920292800 ME	RUA JOSE GORI, 350 SALA 00000	42622217	DISPO RESIDUOS	30/04/2017
REGINA HELENA GARCIA 39920292800 ME	RUA JOSE GORI, 350 SALA 00000	43542717	DISPO RESIDUOS	25/05/2017
REMODELIX TRANSPORTES S/C LTDA	RUA RITA DE CARVALHO MONTEIRO,	43563217	DISPO RESIDUOS	25/05/2017
REMODELIX TRANSPORTES S/C LTDA	RUA RITA DE CARVALHO MONTEIRO,	42882417	DISPO RESIDUOS	30/04/2017
REMOMIX RODRIGUES & CAVALCANTE LTDA	RUA RUBIAO DE ALMEIDA, 1415 SA	43563317	DISPO RESIDUOS	25/05/2017
REMOMIX RODRIGUES & CAVALCANTE LTDA	RUA RUBIAO DE ALMEIDA, 1415 SA	42883017	DISPO RESIDUOS	30/04/2017
RENATO DO NASCIMENTO	RUA PROFESSOR CARLOS CHAGAS, 1	43104017	SEPULTURAS	24/05/2017
RENATO MANSUR CAMIS - EIRELI	AVENIDA ENGENHEIRO CARLOS REIN	43041117	LICENÇA OBRA	20/05/2017
RENATO MANSUR CAMIS - EIRELI	AVENIDA ENGENHEIRO CARLOS REIN	43041217	LICENÇA OBRA	20/05/2017
RENATO PORAZENKA	RUA CHARLES ALKAN, 55	43550417	LICENÇA OBRA	25/05/2017
RICARDO ALVES DA ROCHA EPP	ALAMEDA GUARUJA, 832	42883417	DISPO RESIDUOS	30/04/2017
RICARDO ALVES DA ROCHA EPP	ALAMEDA GUARUJA, 832	43563717	DISPO RESIDUOS	25/05/2017
RICARDO PEREIRA DA COSTA 15751949889 - M	RUA PATROCINIO VIEIRA PINTO, 3	43564017	DISPO RESIDUOS	25/05/2017
RICARDO VAZ DE OLIVEIRA 02100098888 ME	RUA MADRE NINETTA JONATA, 193	43566317	DISPO RESIDUOS	25/05/2017
RICARDO VAZ DE OLIVEIRA 02100098888 ME	RUA MADRE NINETTA JONATA, 193	42888017	DISPO RESIDUOS	30/04/2017
RICHARD YUSSEF SILVA NAUFAL	RUA JOSE TOTORA, 100	43349417	LICENÇA OBRA	24/05/2017
RIPAN PAES E DOCES LTDA. - ME	RUA JOSE CRESPO FILHO, 926 SAL	43333817	FUNDO MUN SAUDE	24/05/2017
ROBERTO ABDALLA TEBET	RUA CARLOS SPERA, 149	43072417	R.EVENTUAIS	20/05/2017
ROBERTO GOULART PEREIRA SOROCABA - ME	RUA JUVENAL ALVES SENNE, 184 C	43543017	DISPO RESIDUOS	25/05/2017
ROBERTO GOULART PEREIRA SOROCABA - ME	RUA JUVENAL ALVES SENNE, 184 C	42638617	DISPO RESIDUOS	30/04/2017
ROBERTO TIOCCI	RUA JOAO MUSTAFA, 321	43335417	LICENÇA OBRA	24/05/2017
RODOLFO POHLING JUNIOR	RUA BOTELHO, 187 APTO 82 BLOCO	43577617	LICENÇA OBRA	25/05/2017
ROGERIO COSTA VASCONCELOS SOROCABA - ME	RUA RAYMUNDO FRUTUOSO DA SILVA	42618017	DISPO RESIDUOS	30/04/2017
ROGERIO COSTA VASCONCELOS SOROCABA - ME	RUA RAYMUNDO FRUTUOSO DA SILVA	43362617	DISPO RESIDUOS	24/05/2017
RONALDO DOS SANTOS PIRES	AVENIDA IPANEMA, 5000 CASA 24	42635517	CERTIDÃO	20/04/2017
ROSANGELA APARECIDA BAZZO - ME	RUA ANTONIO SILVA-SALADINO, 21	43365117	DISPO RESIDUOS	24/05/2017
ROSANGELA APARECIDA BAZZO - ME	RUA ANTONIO SILVA-SALADINO, 21	42621517	DISPO RESIDUOS	30/04/2017
ROVIGO ADMINISTRACAO E PARTICIPACOES SA	RUA SETE DE SETEMBRO, 792	43047617	LICENÇA OBRA	20/05/2017
ROVIGO ADMINISTRACAO E PARTICIPACOES SA	RUA SETE DE SETEMBRO, 792	43047217	LICENÇA OBRA	20/05/2017
ROVIGO ADMINISTRACAO E PARTICIPACOES SA	RUA SETE DE SETEMBRO, 792	43047417	LICENÇA OBRA	20/05/2017
ROVIGO ADMINISTRACAO E PARTICIPACOES SA	RUA SETE DE SETEMBRO, 792	43044417	LICENÇA OBRA	20/05/2017
RUTE DAS CHAGAS RAMOS - ME	RUA OTAVIO LUVIZZOTO, 143	42617717	DISPO RESIDUOS	30/04/2017
RUTE DAS CHAGAS RAMOS - ME	RUA OTAVIO LUVIZZOTO, 143	43361817	DISPO RESIDUOS	24/05/2017
SAKODA COMERCIO DE BOLOS LTDA -ME	RUA DA PENHA, 847	43555817	FUNDO MUN SAUDE	25/05/2017
SAMUEL MICHEL BACHA	RUA FIORAVANTE ZAMPOL, 45	43054617	CERTIDÃO	22/04/2017
SAMUEL TADEU MANENTE	RUA JOAO RIBEIRO DE BARROS, 18	42877417	LICENÇA OBRA	19/05/2017
SANDRO AUGUSTO PADILHA	RUA PIRACEMA, 276 APTO 153	43362517	LICENÇA OBRA	24/05/2017
SANDRO SEGOBIA	RUA ANA GOMES CORREA, 209	42860817	LICENÇA OBRA	19/05/2017
SANDRO SEGOBIA	RUA ANA GOMES CORREA, 209	42861717	LICENÇA OBRA	19/05/2017
SANTO ANTONIO DISK ENTULHO LTDA ME	RUA MAURICIO DELLOSSO, 76 SALA	43564217	DISPO RESIDUOS	25/05/2017
SANTO ANTONIO DISK ENTULHO LTDA ME	RUA MAURICIO DELLOSSO, 76 SALA	42883717	DISPO RESIDUOS	30/04/2017
SEDIEL LOURENCO BARBOSA	RUA JOSE PORLAN, 16	43576917	LICENÇA OBRA	25/05/2017
SERGIO FRANCISCO RODRIGUES	ALAMEDA DAS PETUNIAS, 25	43329717	CERTIDÃO	26/04/2017
SERGIO JOSE MONTEIRO - ME	AVENIDA CORONEL NOGUEIRA PADIL	43063717	FUNDO MUN SAUDE	20/05/2017
SERVICO SOCIAL DO COMERCIO-SESC	RUA BARAO PIRATININGA, 555	42631417	FUNDO MUN SAUDE	18/05/2017
SILVANO DA SILVA	RUA PEDRO DA LUZ, 370	42848417	LICENÇA OBRA	19/05/2017
SILVIA SILVA MOREIRA	RUA RIACHUELO, 460 SALA 402 AN	43039217	FUNDO MUN SAUDE	20/05/2017
SODEXO DO BRASIL COMERCIAL LTDA	AVENIDA IBIRAPUERA, 1196			
SOLANGE MARIA PEDRO DA SILVA 35248745845	RUA JOSE ROCHA DO SANTOS, 189	42642417	DISPO RESIDUOS	30/04/2017
SOLANGE MARIA PEDRO DA SILVA 35248745845	RUA JOSE ROCHA DO SANTOS, 189	43550117	DISPO RESIDUOS	25/05/2017
SOLUBOX COLETA E REMOCAO DE RESIDUOS LTD	ALAMEDA ITANHAEM, 430 SALA 000	43565117	DISPO RESIDUOS	25/05/2017
SOLUBOX COLETA E REMOCAO DE RESIDUOS LTD	ALAMEDA ITANHAEM, 430 SALA 000	42887217	DISPO RESIDUOS	30/04/2017
SOROCABA AMBIENTAL LTDA	AVENIDA ENGENHEIRO CARLOS REIN	43565417	DISPO RESIDUOS	25/05/2017
SOROCABA AMBIENTAL LTDA	AVENIDA ENGENHEIRO CARLOS REIN	42887417	DISPO RESIDUOS	30/04/2017
SOROLIX TRANSPORTES ESPECIAIS LTDA - EPP	AVENIDA INDEPENDENCIA, 79 APTO	43565617	DISPO RESIDUOS	25/05/2017
SOROLIX TRANSPORTES ESPECIAIS LTDA - EPP	AVENIDA INDEPENDENCIA, 79 APTO	42887517	DISPO RESIDUOS	30/04/2017
SOUZA PERELLO ENTULHO LTDA ME	RUA SALVADOR TOLEZANO, 37 SALA	42880217	DISPO RESIDUOS	30/04/2017
SOUZA PERELLO ENTULHO LTDA ME	RUA SALVADOR TOLEZANO, 37 SALA	43552417	DISPO RESIDUOS	25/05/2017
SUPERMERCADO E DISTRIBUIDORA B.V.H. LTDA	AVENIDA MANOEL DE CAMARGO SAMP	43068717	FUNDO MUN SAUDE	20/05/2017
TELHAO DEPOSITO DE MATERIAIS DE CONSTRUC	RUA SANTIAGO, 67 SALA 00000 AN	42887917	DISPO RESIDUOS	30/04/2017
TELHAO DEPOSITO DE MATERIAIS DE CONSTRUC	RUA SANTIAGO, 67 SALA 00000 AN	43566117	DISPO RESIDUOS	25/05/2017
TERRA VERMELHA CONSTRUTORA E INCORPORADO	RUA CARLO EVASO, 104	42849817	LICENÇA OBRA	19/05/2017
THIAGO BARBOSA DOS SANTOS	AVENIDA EDWARD FRU-FRU MARCIAN	42887317	DISPO RESIDUOS	30/04/2017
THIAGO BARBOSA DOS SANTOS	AVENIDA EDWARD FRU-FRU MARCIAN	43565317	DISPO RESIDUOS	25/05/2017
THOMAZ MILTON DE TOLEDO ME	PRACA VERA CRUZ JD PCA/PROJ, 2	43066417	FUNDO MUN SAUDE	20/05/2017
TRANSPOLIX AMBIENTAL SERVICOS DE LIMPEZA	AVENIDA CAMPINAS, 361	43566217	DISPO RESIDUOS	25/05/2017
TUANI & TUANI LTDA ME	RUA PROFESSOR JOSE REGINATO, 5	42885217	DISPO RESIDUOS	30/04/2017
TUANI & TUANI LTDA ME	RUA PROFESSOR JOSE REGINATO, 5	43564617	DISPO RESIDUOS	25/05/2017
UNIAO COMUNIDADE TERAPEUTICA LTDA - ME	RODOVIA RAPOSO TAVARES, 10421	43572817	FUNDO MUN SAUDE	25/05/2017
UNITED MILLS ALIMENTOS LTDA	RODOVIA JOAO LEME DOS SANTOS,	43561117	FUNDO MUN SAUDE	25/05/2017
UNNIROYAL EMPREENDIMENTOS IMOBILIAR	AVENIDA PIRELLI, 1560 LOJA 4	42634117	LICENÇA OBRA	18/05/2017
VA II EMPREENDIMENTOS IMOBILIARIOS SPE L	RUA SIR ALEXANDER FLEMING, 310	42868617	CERTIDÃO	21/04/2017
VALDIR ANTONIO DOMINGUES	RUA ELZA SALVESTRO BONILHA, 58	42534917	LICENÇA OBRA	18/05/2017
VALDIR OSORIO MOMESSO	RUA PROFESSOR NELSON GUEDES, 3	42604017	LICENÇA OBRA	18/05/2017
VALDIVINO VAZ DE OLIVEIRA 04137824843-ME	RUA JOSE CRESPO FILHO, 418	42619917	DISPO RESIDUOS	30/04/2017
VALDIVINO VAZ DE OLIVEIRA 04137824843-ME	RUA JOSE CRESPO FILHO, 418	43364417	DISPO RESIDUOS	24/05/2017
VALE VERDE JK EMPREENDIMENTOS IMOBILIARI	RUA NAO INFORMADO, S/N			
VANDERLEI FRANCA - ME	RUA PROFESSORA MARIA LUIZA GON	42887817	DISPO RESIDUOS	30/04/2017
VANDERLEI FRANCA - ME	RUA PROFESSORA MARIA LUIZA GON	43566017	DISPO RESIDUOS	25/05/2017
VICTOR DUTRA VIEIRA FILHO	RUA LUIZ RODRIGUES PANISE, 165	43071117	LICENÇA OBRA	20/05/2017
VICTOR DUTRA VIEIRA FILHO	RUA LUIZ RODRIGUES PANISE, 165	43071217	LICENÇA OBRA	20/05/2017
VMT TELECOMUNICACOES LTDA	AVENIDA ANTONIO CARLOS COMITRE	42866817	CERTIDÃO	21/04/2017
WAGNER MILAN VEIGA JUNIOR	RUA PROFESSOR ALUISIO VIEIRA,	43568117	LICENÇA OBRA	25/05/2017
WELLINGTON VINICIUS CASSOLLA RODRIGUES	RUA ARISTIDES RODRIGUES RIBEIR	42879417	CERTIDÃO	21/04/2017
WLADIMIR PEDRO DE LIMA	AVENIDA AMELIO JOSE DE ARRUDA,	43052117	LICENÇA OBRA	20/05/2017
YUMI PRODUTOS ORIENTAIS LTDA - ME	PRACA MARIA PROENCA FLORES BET	43064917	FUNDO MUN SAUDE	20/05/2017
ZF DO BRASIL LTDA	AVENIDA CONDE ZEPPELIN, 1935			
ZF DO BRASIL LTDA	AVENIDA CONDE ZEPPELIN, 1935	43077817	F.INCENTIVO FIS	22/05/2017
ZF DO BRASIL LTDA.	AVENIDA CONDE ZEPPELIN, 1935 A	43328117	F.INCENTIVO FIS	22/05/2017
ZF DO BRASIL LTDA.	AVENIDA CONDE ZEPPELIN, 1935 A			
3R INCORPORADORA LTDA.	AVENIDA PAULO EMANUEL DE ALMEI	42853717	LICENÇA OBRA	19/05/2017

JULIANA COSTA MARTINS FERNANDES
SEF/DTM/SEEAV
Chefe da Seção de Emissão e Entrega de Avisos

Sorocaba, 26 de abril de 2017

SEDU Secretaria da Educação

FUNDO MUNICIPAL DE ASSISTÊNCIA EDUCAÇÃO
BALANCETE 001/2017
PERÍODO - JANEIRO/2017

DATA	HISTÓRICO	SALDO ANT.	DÉBITO	CRÉDITO	SALDO
	BANCO DO BRASIL				
	FUNDO MUNICIPAL DE ASS. EDUCAÇÃO				
	C/C 37.122 - X (799)				
30/12/2016	Saldo	R$ 573.449,54			
02/01/2017	Depósito Online			R$ 737,49	
03/01/2017	Depósito Online			R$ 82,00	
04/01/2017	Transferência on line			R$ 10,00	
05/01/2017	Depósito Online			R$ 347,90	
06/01/2017	Depósito Online			R$ 78,00	
13/01/2017	Depósito Online			R$ 969,89	
16/01/2017	Depósito Online			R$ 152,45	
17/01/2017	Depósito Online			R$ 83,20	
18/01/2017	Depósito Online			R$ 10,00	
19/01/2017	Depósito Online			R$ 6,00	
24/01/2017	Depósito Online			R$ 57,15	
30/01/2017	Transferência on line			R$ 35,00	
31/01/2017	Rend. Aplic.Janeiro/2017			R$ 5.982,75	
	TOTAL GERAL	**R$ 573.449,54**	**R$ 0,00**	**R$ 8.551,83**	**R$ 582.001,37**

Edineia Maria Facci dos Santos
PRESIDENTE DO FAED

Juliano Chavaglia de Almeida
DIRETOR DE ÁREA ADMIN. FINANC. E CONTÁBIL

Marta Regina Cassar
SECRETÁRIA DA EDUCAÇÃO

FUNDO MUNICIPAL DE ASSISTÊNCIA EDUCAÇÃO
BALANCETE 002/2017
PERÍODO - FEVEREIRO/2017

DATA	HISTÓRICO	SALDO ANT.	DÉBITO	CRÉDITO	SALDO
	BANCO DO BRASIL				
	FUNDO MUNICIPAL DE ASS. EDUCAÇÃO				
	C/C 37.122 - X (799)				
31/01/2017	Saldo	R$ 582.001,37			
07/02/2017	Depósito Online			R$ 159,52	
15/02/2017	Depósito Online			R$ 89,46	
16/02/2017	Depósito Online			R$ 0,75	
20/02/2017	Desbloqueio de depósito			R$ 67,00	
28/02/2017	Rend. Aplic.Fevereiro/2017			R$ 4.826,00	
	TOTAL GERAL	**R$ 582.001,37**	**R$ 0,00**	**R$ 5.142,73**	**R$ 587.144,10**

Edineia Maria Facci dos Santos
PRESIDENTE DO FAED

Juliano Chavaglia de Almeida
DIRETOR DE ÁREA ADMIN. FINANC. E CONTÁBIL

Marta Regina Cassar
SECRETÁRIA DA EDUCAÇÃO

FUNDO MUNICIPAL DE ASSISTÊNCIA EDUCAÇÃO
BALANCETE 003/2017
PERÍODO - MARÇO/2017

DATA	HISTÓRICO	SALDO ANT.	DÉBITO	CRÉDITO	SALDO
	BANCO DO BRASIL				
	FUNDO MUNICIPAL DE ASS. EDUCAÇÃO				
	C/C 37.122 - X (799)				
28/02/2017	Saldo	R$ 587.144,10			
01/03/2017	Depósito Online			R$ 28,30	
02/03/2017	Depósito Online			R$ 262,20	
03/03/2017	Depósito Online			R$ 263,69	
06/03/2017	Depósito Online			R$ 438,60	
07/03/2017	Depósito Online			R$ 758,10	
08/03/2017	Depósito Online			R$ 380,65	
09/03/2017	Depósito Online			R$ 281,00	
10/03/2017	Depósito Online			R$ 134,16	
13/03/2017	Depósito Online			R$ 141,85	
14/03/2017	Depósito Online			R$ 115,25	
15/03/2017	Depósito Online			R$ 443,65	
16/03/2017	Depósito Online			R$ 202,70	
17/03/2017	Depósito Online			R$ 107,80	
20/03/2017	Depósito Online			R$ 33,20	
22/03/2017	Depósito Online			R$ 138,95	
24/03/2017	Depósito Online			R$ 99,10	
28/03/2017	Depósito Online			R$ 62,00	
29/03/2017	Depósito Online			R$ 22,10	
30/03/2017	Depósito Online			R$ 236,04	
31/03/2017	Depósito Online			R$ 62,00	
31/03/2017	Rend. Aplic.Março/2017			R$ 5.913,84	
	TOTAL GERAL	**R$ 587.144,10**	**R$ 0,00**	**R$ 10.125,18**	**R$ 597.269,28**

Edineia Maria Facci dos Santos
PRESIDENTE DO FAED

Juliano Chavaglia de Almeida
DIRETOR DE ÁREA ADMIN. FINANC. E CONTÁBIL

Marta Regina Cassar
SECRETÁRIA DA EDUCAÇÃO

COMUNICADO SEDU/GS Nº 31 de 26 de abril de 2017.

A Secretaria da Educação, considerando Instrução Conjunta SEDU/SERH nº 01/2017, que dispõe sobre a participação dos servidores integrantes do Quadro do Magistério Público Municipal de Sorocaba em cursos de longa duração: Mestrado e Doutorado (Stricto Sensu) comunica:

I- classificação final dos integrantes do quadro do magistério, inscritos nos termos do Edital SEDU/SERH Nº 02/2017:

a) Classe Docente

Classif.	Nome	N.º inscrição	Matrícula	Pontuação
1	Viviane Alves Matieli Ramos	05	266256	5233
2	Ana Cristina Baladeli Silva	07	295701	4159
3	Vanessa Ferreira Garcia	10	476183	1977
4	Laureen Lopes Camargo	06	524544	879

b) Classe Suporte Pedagógico

Classif.	Nome	N.º inscrição	Matrícula	Pontuação
1	Gilsemara Vasques Rodrigues Almenara	02	426097	3094
2	Daniela Gaete Sewaybricker Bravo	04	426321	3094
3	Antonio Carlos Arantes	01	427484	3073
4	Fabiana Aparecida Pereira Jochi	08	474881	1977
5	Petula Ramanauskas Santorum e Silva	03	518218	1047
6	Fabiana Goveia Gava	09	527292	834

II- Entrega de documentos:

Os classificados deverão entregar até o dia 03/05/2017, às 12h, no Centro de Referência Educacional, localizado à Rua Artur Caldini, 211 - Jardim Saira (aos cuidados Comissão Permanente):

a) declaração de horários de trabalho, a ser expedida pela chefia imediata;

b) declaração de dias e horários das disciplinas correspondentes ao primeiro semestre/2017, a ser expedida pela Instituição de Ensino Superior.

Marta Regina Cassar

Secretária da Educação

Portaria SEDU Nº 12/2017

(Dispõe sobre a substituição de membros Conselho Diretor do Fundo Municipal de Assistência à Educação do Município de Sorocaba – FAED –, e dá outras providências.)

MARTA REGINA CASSAR, Secretária da Educação, no uso das atribuições que lhe são conferidas pelo Decreto nº 22.664, de 02 de março de 2017, e considerando a Lei nº 10.886, de 09 de junho de 2014,

DETERMINA:

Art.1º - Designar, a título de substituição o membro como novo representante Isabel Cristina Dias de M. Cardoso – SEDU, em substituição a Ailton Rodrigues Sobrinho.

Art.2º - Ficam mantidas todas as demais disposições e membros do Conselho Diretor do Fundo Municipal de Assistência à Educação do Município de Sorocaba – FAED, constantes da vigente Portaria SEDU/GS Nº 10/2017, publicada no Jornal do Município de 31/03/2017, página 34.

Art.3º - Esta Portaria entra em vigor na data de sua publicação.

Palácio dos Tropeiros, 18 de abril de 2017.
Marta Regina Cassar
Secretaria da Educação

Instrução SEDU/GS nº 04 de 24 de abril de 2017

Autoriza Funcionamento de Instituição Privada de Educação Infantil, sob forma de Extensão

A Secretária da Educação, com fundamento na Deliberação CME nº 01/2008 e na Resolução SEDU/GS nº 18/2008, de 27 de maio de 2008 e a vista do que consta no processo nº 011671/1996;

INSTRUI:

Artigo 1º - Fica autorizado o funcionamento da Unidade II junto ao "Berçário e Maternal Toca do Ursinho" – CNPJ 54.329.966/0001-04, em formato de extensão, conforme Art. 21 da Deliberação CME nº 01/2008, localizada à Rua Miranda Azevedo, nº 602 – Centro –Sorocaba/SP (Processo nº 011671/1996).

Artigo 2º - Os responsáveis pelo estabelecimento ficam obrigados a cumprir a Proposta Pedagógica e as Normas Regimentais apresentadas em processo.

Artigo 3º - Compete à Secretaria da Educação definir e implementar procedimentos de supervisão, avaliação e controle da instituição de educação infantil, na perspectiva de aprimoramento da qualidade do processo educacional.

Artigo 4º - A Secretaria da Educação zelará pelo cumprimento das obrigações assumidas em decorrência desta Resolução e, em caso de irregularidades devidamente comprovadas, cessará a presente autorização, em conformidade com o disposto na Deliberação CME nº 01/2008 e na Resolução SEDU/GS nº 18/2008, de 27 de maio de 2008.

Artigo 5º - Esta Instrução entrará em vigor na data de sua publicação.

Marta Regina Cassar
Secretária da Educação

PORTARIA SEDU/GS Nº 13/2017

A Secretária da Educação, no uso de suas atribuições e, com fundamento na Deliberação CME nº 01/2008 e Resolução SEDU/GS nº 18/2008, designa os Supervisores de Ensino Paula de Fátima Soares Cosmin RG.: 24.955.044-1, Aparecida Ferreira da Silva Gutierrez RG.: 22.855.907-8, Roberta Rodrigues da Paz Oliveira RG.: 22.277.831-3 para sob a Presidência do primeiro, procederem, em comissão, às vistorias de materiais, equipamentos, instalações e à análise da documentação do pedido de autorização de funcionamento junto ao "Castelo do Príncipe", localizado à Rua Antonio Soares, 204, Jardim Paulistano– Sorocaba/SP, sendo mantido por "Pannocchia & Pereira Centro Educacional Infantil LTDA-ME", CNPJ: 26.719.247/0001-56 (Processo nº 2017/008.178-0).

Palácio dos Tropeiros, 24 de abril de 2017.
Marta Regina Cassar
Secretária da Educação

SES Secretaria da Saúde

REPRESENTANTES DE SINDICATOS DE EMPREGADOS E TRABALHADORES DE SOROCABA

EDITAL DE CHAMAMENTO

Considerando o Edital de Convocação nº 02, do Conselho Municipal de Saúde - CMS, de 07 de abril de 2017, vimos através desta, convocar os sindicatos de trabalhadores e Centrais Sindicais, conforme edital publicado no diário oficial do município nas dependências do Sindicato dos trabalhadores da saúde de Sorocaba e região, para poderem votar e serem votados em ***assembleia de eleição de 4 representantes (2 titulares e 2 suplentes) para comporem o Conselho Municipal de Saúde em sua gestão 2017/2021.*** A assembleia realizar-se-á no dia 8 de Maio de 2017, às 14 horas na Sede do Sinsaúde Sorocaba, a rua Coronel Jose Prestes 113, centro Sorocaba

Sorocaba, 28/04/2017.

Conselho Sindical de Sorocaba

REPRESENTANTES DE FUNCIONÁRIOS DE REDE PRIVADA PRESTADORAS DE SERVIÇOS NA ÁREA DA SAÚDE

EDITAL DE CHAMAMENTO

Considerando o Edital de Convocação , do Conselho Municipal de Saúde - CMS, de 07 de abril de 2017, vimos através desta, convocar os trabalhadores da rede privada prestadora de serviços na área da saúde, conforme edital publicado no diário oficial do município, nas dependências do Sindicato dos trabalhadores da saúde de Sorocaba e região, para poderem votar e serem votados em ***assembleia de eleição de 2 representantes (1 titular e 1 suplente) para comporem o Conselho Municipal de Saúde em sua gestão 2017/2021.*** A assembleia realizar-se-á no dia 8 de Maio de 2017, às 13 horas na Sede do Sinsaúde Sorocaba, a rua Coronel Jose Prestes 113, centro Sorocaba

Sorocaba, 28/04/2017.

Milton Carlos Sanches
Conselheiro Municipal de Saúde de Sorocaba
Trabalhador na rede Privada de Saúde de Sorocaba

SEGMENTO DOS MOVIMENTOS DE MULHERES DO CONSELHO MUNICIPAL DE SAÚDE
EDITAL DE CONVOCAÇÃO

Em atenção ao Edital de Convocação do Conselho Municipal de Saúde – CMS nº 03, publicado no Jornal do Município de Sorocaba datado de 07 de Abril de 2017 – página 30, o SEGMENTO DOS MOVIMENTOS DE MULHERES vem através deste CONVOCAR seus pares para a eleição de 02 (dois) representantes para a composição do Conselho Municipal de Saúde – Gestão 2017/2021, sendo 01 (um) para ocupar a vaga de titular e 01 (um) para a vaga de suplente.

A eleição ocorrerá no próximo dia 08 de Maio de 2017, em 1ª chamada às 17h00 e 2ª chamada às 17h30, à Av. Juscelino Kubitschek de Oliveira, 440 – Centro – Sorocaba/SP.

As representantes deverão estar com ofício de indicação em mãos (ofício em papel timbrado, onde conste CNPJ, endereço e assinatura do responsável pela instituição).

Sorocaba, 25 de Abril de 2017.
CONSELHO MUNICIPAL DA MULHER

SECRETARIA DA SAÚDE
DIVISÃO DE ADMINISTRAÇÃO, CONTRATOS E CONVÊNIOS

EXTRATO DE TERMO ADITIVO E RERRATIFICAÇÃO
PROCESSO Nº 16.169/2013
OBJETO – tem por objeto a inclusão de 100 cirurgias/mês do procedimento facoemulsificação c/ implante de lente intraocular dobrável no Anexo Técnico I – metas quantitativas.
VALOR MENSAL: R$ 85.000,00.
DATA DA ASSINATURA – 03 de ABRIL de 2017.

Cristiane Duarte Antiquera
Chefe da Divisão de Administração, Contratos e Convênios

SECRETARIA DA SAÚDE
DIVISÃO DE ADMINISTRAÇÃO, CONTRATOS E CONVÊNIOS

EXTRATO DE SUPRESSÃO E RERRATIFICAÇÃO
PROCESSO Nº 8.882/2015
OBJETO – TEM POR OBJETO A ALTERAÇÃO DO ANEXO TÉCNICO III – METAS QUANTITATIVAS EM VIRTUDE DA SUPRESSÃO DOS SERVICOS DE 1.300 CONSULTAS MÉDICAS E A INCLUSÃO DO PROCEDIMENTO ACOLHIMENTO COM CLASSIFICAÇÃO DE RISCO – CÓDIGO 03.01.06.011-8 NO ANEXO TÉCNICO III DE ACORDO COM A PORTARIA Nº 10 DE 03 DE JANEIRO DE 2017.
DATA DA ASSINATURA – 03 de ABRIL de 2017.

Cristiane Duarte Antiquera
Chefe da Divisão de Administração, Contratos e Convênios

SECRETARIA DA SAÚDE
DIVISÃO DE ADMINISTRAÇÃO, CONTRATOS E CONVÊNIOS

EXTRATO DE TERMO DE CONVÊNIO
PROCESSO: Nº 7.180/2017
Data: 01/04/2017
OBJETO – Termo de convênio entre o município de Sorocaba, por intermédio da Secretaria da Saúde e a Fundação Paulo – HOSPITAL SANTA LUCINDA, para promover a inserção articulada e integrada do Hospital Santa Lucinda na rede de serviços do Sistema Único de Saúde – SUS, definir seu perfil assistencial e papel institucional, respeitando as necessidades da população e as diretrizes e princípios do Sistema Único de Saúde-SUS, para tanto, norteado pelo Plano Operativo Assistencial – POA - Anexo I, o qual detalhará as ações e serviços, ou seja, metas quanti-qualitativas.
PRAZO – 12 meses
VALOR – R$ 29.212.351,20

Andréa Zanetti
Seção de Contratos e Convênios

SECRETARIA DA SAÚDE
DIVISÃO DE ADMINISTRAÇÃO, CONTRATOS E CONVÊNIOS

Extrato de Termo de Convênio
Processo nº 22.792/2016
Data -13/04/2017
OBJETO – Termo de Convênio entre o Município de Sorocaba e o GRUPO DE PESQUISA E ASSISTÊNCIA AO CÂNCER INFANTIL – GPACI, nos termos da Portaria GM/MS Nº 3.410 de 30 de dezembro de 2013 e demais legislações pertinentes, que tem como objeto promover a inserção articulada e integrada do GPACI, na Rede de Atenção ás Urgências e Emergências de serviços do Sistema Único de Saúde – SUS, definir seu papel assistencial e papel institucional, respeitando as necessidade da população e as diretrizes e princípios do Sistema Único de Saúde – SUS, norteado pelo Plano Operativo Assistencial – POA.
Prazo - 12(doze) meses.
Valor anual estimado em R$ 15.456.173,52

Andréa Zanetti
Seção de Contratos e Convênios

Área de Vigilância em Saúde
Divisão de Zoonoses
Rua Nain, nº 57 – Jardim Betânia
(esq. c/ Av. Ipanema, 5.001)
Tel. 3229-7333

Através da presente, a Área de Vigilância em Saúde, Divisão de Zoonoses notifica:

Processo: 9.750/2017
Interessado: Nair Belo da Silva
Endereço: Rua Humberto Sampaio de Souza, nº 254– Jardim Nova Esperança
Assunto: Auto de Infração nº 12693 de 23/03/2017
Divulga-se o presente processo para que o infrator ou seu representante legal não venha alegar desconhecimento do referido auto de infração. Nos termos da legislação vigente, fica concedido o prazo de 10(dez) dias a contar desta publicação para a interposição do recurso.

Processo: 9.747/2017
Interessado: José Roberto dos Santos
Endereço: Alameda Itaporanga , nº 136 – Nova Sorocaba
Assunto: Auto de Infração nº 12822 de 28/03/2017
Divulga-se o presente processo para que o infrator ou seu representante legal não venha alegar desconhecimento do referido auto de infração. Nos termos da legislação vigente, fica concedido o prazo de 10(dez) dias a contar desta publicação para a interposição do recurso.

Processo: 9.870/2017
Interessado: João Marinho da Silva
Endereço: Praça Joaquim Alves de Oliveira , nº 102 – Vila Antão
Assunto: Auto de Infração nº 12823 de 31/03/2017
Divulga-se o presente processo para que o infrator ou seu representante legal não venha alegar desconhecimento do referido auto de infração. Nos termos da legislação vigente, fica concedido o prazo de 10(dez) dias a contar desta publicação para a interposição do recurso.

Processo: 11.313/2017
Interessado: Antonio Tolero Barbosa
Endereço: Rua Alexandre Caldini , nº 116 – Jardim Ouro Fino
Assunto: Auto de Infração nº 12908 de 03/04/2017
Divulga-se o presente processo para que o infrator ou seu representante legal não venha alegar desconhecimento do referido auto de infração. Nos termos da legislação vigente, fica concedido o prazo de 10(dez) dias a contar desta publicação para a interposição do recurso.

Processo: 11.419/2017
Interessado: Sp Baggio Incorporações Imobiliárias Ltda
Endereço: Av. General Osório , nº 1.013 – Trujillo
Assunto: Auto de Infração nº 12683 de 30/03/2017
Divulga-se o presente processo para que o infrator ou seu representante legal não venha alegar desconhecimento do referido auto de infração. Nos termos da legislação vigente, fica concedido o prazo de 10(dez) dias a contar desta publicação para a interposição do recurso.

Processo: 11.318/2017
Interessado: José Roque Nunes Teixeira
Endereço: Rua João Martini Filho , nº 1.050 – Mineirão
Assunto: Auto de Infração nº 12700 de 31/03/2017
Divulga-se o presente processo para que o infrator ou seu representante legal não venha alegar desconhecimento do referido auto de infração. Nos termos da legislação vigente, fica concedido o prazo de 10(dez) dias a contar desta publicação para a interposição do recurso.

Processo: 11.317/2017
Interessado: Antonia das Dores Rosário
Endereço: Rua Capitão Pedro Tavares , nº 341 – Lote 9 – Vila Sene
Assunto: Auto de Infração nº 12905 de 03/04/2017
Divulga-se o presente processo para que o infrator ou seu representante legal não venha alegar desconhecimento do referido auto de infração. Nos termos da legislação vigente, fica concedido o prazo de 10(dez) dias a contar desta publicação para a interposição do recurso.

Processo: 11.316/2017
Interessado: Abdnego Ghion
Endereço: Rua Santa Rosália , nº 308 – Além Linha
Assunto: Auto de Infração nº 12906 de 03/04/2017
Divulga-se o presente processo para que o infrator ou seu representante legal não venha alegar desconhecimento do referido auto de infração. Nos termos da legislação vigente, fica concedido o prazo de 10(dez) dias a contar desta publicação para a interposição do recurso.

Processo: 11.315/2017
Interessado: Dolores Pacheco
Endereço: Rua Comendador Hermelino Matarazzo , nº 401 – Vila Santa Rita
Assunto: Auto de Infração nº 12907 de 03/04/2017
Divulga-se o presente processo para que o infrator ou seu representante legal não venha alegar desconhecimento do referido auto de infração. Nos termos da legislação vigente, fica concedido o prazo de 10(dez) dias a contar desta publicação para a interposição do recurso.

Processo: 11.314/2017
Interessado: Benedito Brandão Martins
Endereço: Av. General Osório , nº 1.740 – Trujillo
Assunto: Auto de Infração nº 12697 de 04/04/2017
Divulga-se o presente processo para que o infrator ou seu representante legal não venha alegar desconhecimento do referido auto de infração. Nos termos da legislação vigente, fica concedido o prazo de 10(dez) dias a contar desta publicação para a interposição do recurso.

Processo: 11.312/2017
Interessado: Elisabete Garcia de Lima
Endereço: Rua Geraldo Aparecido Rodrigues , nº 340 – Jardim Nova Esperança
Assunto: Auto de Infração nº 12703 de 10/04/2017
Divulga-se o presente processo para que o infrator ou seu representante legal não venha alegar desconhecimento do referido auto de infração. Nos termos da legislação vigente, fica concedido o prazo de 10(dez) dias a contar desta publicação para a interposição do recurso.

Processo: 11.309/2017
Interessado: Edinaldo Cruz
Endereço: Rua Geraldo Aparecido Rodrigues , nº 78– Jardim Nova Esperança
Assunto: Auto de Infração nº 12702 de 06/04/2017
Divulga-se o presente processo para que o infrator ou seu representante legal não venha alegar desconhecimento do referido auto de infração. Nos termos da legislação vigente, fica concedido o prazo de 10(dez) dias a contar desta publicação para a interposição do recurso.

Processo: 11.310/2017
Interessado: Márcio Faria Takamune Sorocaba ME
Endereço: Rua Manoel Lourenço Rodrigues, nº 273 – Bloco I – Vila Barão
Assunto: Auto de Infração nº 12701 de 06/04/2017
Divulga-se o presente processo para que o infrator ou seu representante legal não venha alegar desconhecimento do referido auto de infração. Nos termos da legislação vigente, fica concedido o prazo de 10(dez) dias a contar desta publicação para a interposição do recurso.

Processo: 11.311/2017
Interessado: Maria Helena Gonçalves Rodrigues
Endereço: Rua Tenente Érico de Oliveira, nº 566 – Mineirão
Assunto: Auto de Infração nº 12699 de 04/04/2017
Divulga-se o presente processo para que o infrator ou seu representante legal não venha alegar desconhecimento do referido auto de infração. Nos termos da legislação vigente, fica concedido o prazo de 10(dez) dias a contar desta publicação para a interposição do recurso.

Sorocaba, 26 de Abril de 2017.
Rafael Gonçalves Reinoso
Diretor de Área da Vigilância em Saúde

Thaís Eleonora Madeira Buti
Chefe da Divisão de Zoonoses

Helena Maria de Camargo Silva
Chefe da Seção de Apoio Administrativo

Área de Vigilância em Saúde
Divisão de Vigilância Sanitária
R. Nain, 57 – Jd. Betânia
(Esquina com Av. Ipanema 5.001)
Tel.: (15) 3229-7307

Através da presente, a Área de Vigilância em Saúde,
Divisão de Vigilância Sanitária notifica:

1-Processo nº. 712/16
CNH Industrial Latin América Ltda
Captação, tratamento e distribuição de água - Poço 06
Avenida Jerome Case, 1801 - Éden, Sorocaba-SP
Alteração de Responsabilidade Legal
Deferido

2-Processo nº. 713/16
CNH Industrial Latin América Ltda
Captação, tratamento e distribuição de água - Poço 05
Avenida Jerome Case, 1801 - Éden, Sorocaba-SP
Alteração de Responsabilidade Legal
Deferido

3-Processo nº. 715/16
CNH Industrial Latin América Ltda
Captação, tratamento e distribuição de água - Poço 04
Avenida Jerome Case, 1801 - Éden, Sorocaba-SP
Alteração de Responsabilidade Legal
Deferido

4-Processo nº. 1.352/16
Drogaria São Paulo S.A.
Comércio varejista de produtos farmacêuticos sem manipulação de fórmulas
Avenida Doutor Armando Pannunzio, 1200 - Jardim Vera Cruz, Sorocaba-SP
Assunção de Responsabilidade Técnica Substituto
Indeferido

5-Processo nº. 2.033/16
CNH Industrial Latin América Ltda
Captação, tratamento e distribuição de água - Poço 03
Avenida Jerome Case, 1801 - Éden, Sorocaba-SP
Alteração de Responsabilidade Legal
Deferido

6-Processo nº. 2.034/16
CNH Industrial Latin América Ltda
Captação, tratamento e distribuição de água - Poço 02
Avenida Jerome Case, 1801 - Éden, Sorocaba-SP
Alteração de Responsabilidade Legal
Deferido

7-Processo nº. 2.035/16
CNH Industrial Latin América Ltda
Captação, tratamento e distribuição de água - Poço 01
Avenida Jerome Case, 1801 - Éden, Sorocaba-SP
Alteração de Responsabilidade Legal
Deferido

8-Processo nº. 2.036/16
CNH Industrial Latin América Ltda
Captação, tratamento e distribuição de água - Poço 01
Avenida Jerome Case, 1801 - Éden, Sorocaba-SP
Alteração de Razão Social
Deferido

9-Processo nº. 2.037/16
CNH Industrial Latin América Ltda
Captação, tratamento e distribuição de água - Poço 02
Avenida Jerome Case, 1801 - Éden, Sorocaba-SP
Alteração de Razão Social
Deferido

10-Processo nº. 2.038/16
CNH Industrial Latin América Ltda
Captação, tratamento e distribuição de água - Poço 03
Avenida Jerome Case, 1801 - Éden, Sorocaba-SP
Alteração de Razão Social
Deferido

11-Processo nº. 2.039/16
CNH Industrial Latin América Ltda
Captação, tratamento e distribuição de água - Poço 04
Avenida Jerome Case, 1801 - Éden, Sorocaba-SP
Alteração de Razão Social
Deferido

12-Processo nº. 2.041/16
CNH Industrial Latin América Ltda
Captação, tratamento e distribuição de água - Poço 05
Avenida Jerome Case, 1801 - Éden, Sorocaba-SP
Alteração de Razão Social
Deferido

13-Processo nº. 2.042/16
CNH Industrial Latin América Ltda
Captação, tratamento e distribuição de água - Poço 06
Avenida Jerome Case, 1801 - Éden, Sorocaba-SP
Alteração de Razão Social
Deferido

14-Processo nº. 4.804/16
Paulo de Camargo Júnior 149.746.328-92
Bares e outros estabelecimentos especializados em servir bebidas
Rua Escolástica Rosa de Almeida, 471 - S.02 - Vila Carvalho, Sorocaba-SP
Licença de Funcionamento
Deferido nº CEVS 355220501-561-000967-1-7

15-Processo nº. 10.821/16
Joaquim Leão Nogueira Levy
Atividade odontológica - clínica odontológica tipo I
Rua Professor Toledo, 60 - S.01 e 02 - Centro, Sorocaba-SP
Renovação Licença Estab. - Validade: 25/02/2018
Deferido nº CEVS 355220501-863-000343-1-2
Renovação Licença Raio X - Validade: 25/02/2018
Deferido nº CEVS 355220501-863-000344-1-0

16-Processo nº. 14.724/16
Cícero Gualberto Vita
Atividade médica ambulatorial restrita a consultas/consultório isolado
Rua Padre Luiz, 17 - 10° Andar/S.107 e 108 - Centro, Sorocaba-SP
Renovação Licença Estab. - Validade: 31/03/2018
Deferido nº CEVS 355220501-863-001775-1-2

17-Processo nº. 14.932/16
Laboratório de Patologia e Citologia Sorocaba Ltda
Laboratórios de anatomia patológica e citológica/anatomia patológica
Rua Coronel José Pedro de Oliveira, 710 - Jardim Faculdade, Sorocaba-SP
Renovação Licença Estab. - Validade: 22/03/2018
Deferido nº CEVS 355220501-864-000049-1-0

18-Processo nº. 15.494/16
Kaskin Indústria e Comércio de Produtos Alimentícios Ltda
Comércio atacadista de sorvetes
Rua Antônio Marciano da Silva, 518 - Jardim Maria do Carmo, Sorocaba-SP
Licença de Funcionamento
Deferido nº CEVS 355220501-463-000092-1-0

19-Processo nº. 15.561/16
Sushi Bar Nakaville Ltda - ME
Pastelaria/Restaurante
Avenida Doutor Armando Sales de Oliveira, 37 - Vila Trujillo, Sorocaba-SP
Licença de Funcionamento
Indeferido

20-Processo nº. 15.855/16
Setembrino Ferraz Junior
Albergues assistenciais
Rua Amazonas, 116 - S.06 - Centro, Sorocaba-SP
Renovação Licença Estab. - Validade: 30/06/2017
Deferido nº CEVS 355220501-863-001625-1-5

21-Processo nº. 15.883/16
Campari do Brasil Ltda
Atividade médica ambulatorial restrita a consultas/clínica/ambulatório I
Rodovia Waldomiro Corrêa de Camargo, s/n - Km 80 - Jardim Gonçalves, Sorocaba-SP
Alteração de Responsabilidade Legal
Deferido
22-Processo nº. 15.965/16
COES - Centro de Ortodontia Especializada de Sorocaba Ltda
Atividade odontológica - policlínica odontológica
Rua Antônio Soares, 194 - Jardim Paulistano, Sorocaba-SP
Renovação Licença Estab. - Validade: 25/02/2018
Deferido nº CEVS 355220501-863-001288-1-3
Renovação Licença Raio X - Validade: 25/02/2018
Deferido nº CEVS 355220501-863-001577-1-6

23-Processo nº. 16.817/16
Márcia Cardoso Magalhães e Silva
Atividade odontológica - consultório odontológico tipo I
Rua Rodrigues Pacheco, 332 - S.04 - Centro, Sorocaba-SP
Renovação Licença Estab. - Validade: 16/09/2017
Deferido nº CEVS 355220501-863-000248-1-3
Renovação Licença Raio X - Validade: 16/09/2017
Deferido nº CEVS 355220501-863-000249-1-0

24-Processo nº. 17.475/16
Jesualda Maria Baldim Bogado
Atividade médica ambulatorial com recursos para realização de procedimentos cirúrgicos/clínica/ambulatório I
Rua Padre Manoel da Nóbrega, 46 - Centro, Sorocaba-SP
Renovação Licença Estab. - Validade: 09/03/2018
Deferido nº CEVS 355220501-863-001226-1-0

25-Processo nº. 17.647/16
Mara Reis Mariucci
Atividades de fisioterapia - serviços de fisioterapia
Rua Maria Cinto de Biaggi, 213 - Jardim Santa Rosália, Sorocaba-SP
Renovação Licença Estab. - Validade: 24/03/2018
Deferido nº CEVS 355220501-865-000224-1-1
26-Processo nº. 17.977/16
Domingos Neves Minimercado - ME
Mercearia
Rua José Rosa, 179 - Jardim do Sol, Sorocaba-SP
Auto de Infração n° 11945 - A.I.P. nº 9923
Penalidade: Advertência

27-Processo nº. 18.411/16
Commscope Cabos do Brasil Ltda
Fornecimento de alimentos preparados preponderantemente para empresas
Avenida Comendador Camillo Júlio, 1256 - Jardim Ibiti do Paço, Sorocaba-SP
Baixa de Responsabilidade Técnica
de Priscila Fogaça de Souza
Deferido

28-Processo nº. 18.412/16
Commscope Cabos do Brasil Ltda
Fornecimento de alimentos preparados preponderantemente para empresas
Avenida Comendador Camillo Júlio, 1256 - Jardim Ibiti do Paço, Sorocaba-SP
Assunção de Responsabilidade Técnica
de Cilene Andrade Moura
Deferido

29-Processo nº. 18.770/16
Adonai Manzella Senne
Atividade médica ambulatorial restrita a consultas/consultório isolado
Rua Pedro de Oliveira Neto, 68 - S.02 - Jardim Faculdade, Sorocaba-SP
Renovação Licença Estab. - Validade: 25/02/2018
Deferido nº CEVS 355220501-863-001366-1-1

30-Processo nº. 18.910/16
Ana Carina Souza - ME
Comércio varejista de produtos farmacêuticos sem manipulação de fórmulas
Avenida Paraná, 3885 - Cajuru do Sul, Sorocaba-SP
Renovação Licença Estab. - Validade: 27/12/2017
Deferido nº CEVS 355220501-477-000323-1-0

31-Processo nº. 18.935/16
Prismatic Vidros Prismáticos de Precisão Ltda
Captação, tratamento e distribuição de água
Avenida John Boyd Dunlop, 1230 - Iporanga, Sorocaba-SP
Renovação do Cadastro, conforme Resolução SS-65/05
Deferido

32-Processo nº. 19.006/16
Libre - Serviços Médicos Ltda
Atividade médica ambulatorial restrita a consultas/consultório isolado
Rua Eulália Silva, 138 - 3°Andar / S.01 - Jardim Faculdade, Sorocaba-SP
Licença Inicial Estab. - Validade: 20/01/2018
Deferido nº CEVS 355220501-863-002085-1-5

33-Processo nº. 19.034/16
Thiago Maraldi Martins - ME
Comércio varejista de artigos de ótica
Avenida São Paulo, 4525 - Lj. 22 - Além Ponte, Sorocaba-SP
Renovação Licença Estab. - Validade: 18/01/2018
Deferido nº CEVS 355220501-477-000332-1-9

34-Processo nº. 19.039/16
Uro-Neo Serviços Médicos Ltda - ME
Atividades de atenção ambulatorial não especificadas anteriormente
Rua José Maria Hannickel, 685 - Apto 31 - Torres 02 - Jardim Portal da Colina, Sorocaba-SP
Isenção de Licença de Funcionamento
Deferido

35-Processo nº. 19.069/16
Allexpress Conveniência Ltda - ME
Comércio varejista de mercadorias em lojas de conveniência
Avenida Dom Aguirre, 2525 - Bx.01 - Jardim Santa Rosália, Sorocaba-SP
Licença de Funcionamento
Deferido nº CEVS 355220501-472-000260-1-8

36-Processo nº. 19.086/16
Codap Brasil Ltda
Captação, tratamento e distribuição de água - Poço 01
Avenida Vela Olímpica, 1000Aparecida, Sorocaba-SP
Alteração de Responsabilidade Legal
Deferido

37-Processo nº. 19.087/16
Codap Brasil Ltda
Captação, tratamento e distribuição de água - Poço 02
Avenida Vela Olímpica, 1000 - Aparecida, Sorocaba-SP
Alteração de Responsabilidade Legal
Deferido

38-Processo nº. 19.088/16
Codap Brasil Ltda
Captação, tratamento e distribuição de água - Poço 06
Avenida Vela Olímpica, 1000 - Aparecida, Sorocaba-SP
Alteração de Responsabilidade Legal
Deferido

39-Processo nº. 19.089/16
Codap Brasil Ltda
Captação, tratamento e distribuição de água - Poço 05
Avenida Vela Olímpica, 1000 - Aparecida, Sorocaba-SP
Alteração de Responsabilidade Legal
Deferido

40-Processo nº. 19.112/16
Maria Isabel Critis de Souza
Atividade odontológica - consultório odontológico tipo I
Rua Florindo Júlio, 96 - S.02 - Parque Campolim, Sorocaba-SP
Renovação Licença Estab. - Validade: 31/10/2017
Deferido nº CEVS 355220501-863-001914-1-8

41-Processo nº. 19.287/16
Tatyane Colo Yamagute
Atividade médica ambulatorial restrita a consultas/consultório isolado
Avenida Mário Campolim, 560 - S.09 - Parque Campolim, Sorocaba-SP
Licença Inicial Estab. - Validade: 27/01/2018
Deferido nº CEVS 355220501-863-002089-1-4

42-Processo nº. 19.333/16
Liris Silmar Jacintho Pereira
Atividade odontológica - consultório odontológico tipo I
Rua Gustavo Teixeira, 199 - Vila Independência, Sorocaba-SP
Renovação Licença Estab. - Validade: 31/10/2017
Deferido nº CEVS 355220501-863-000539-1-0
Renovação Licença Raio X - Validade: 31/10/2017
Deferido nº CEVS 355220501-863-000540-1-1

43-Processo nº. 19.360/16
Fundação Centro de Atendimento Sócio Educativo ao Adolecente I
Atividade médica ambulatorial restrita a consultas
Avenida Doutor Antônio de Souza Netto, 550 - Aparecidinha, Sorocaba-SP
Licença de Funcionamento
Indeferido

44-Processo nº. 19.362/16
Fundação Centro de Atendimento Sócio Educativo ao Adolecente II
Atividade médica ambulatorial restrita a consultas
Avenida Doutor Antônio de Souza Netto, 550 - Aparecidinha, Sorocaba-SP
Licença de Funcionamento
Indeferido

45-Processo nº. 19.411/16
Ivo Cristopherson de Lima
Bares e outros estabelecimentos especializados em servir bebidas
Rua João Ferreira da Silva, 1307 - Árvore Grande, Sorocaba-SP
Licença de Funcionamento
Indeferido

46-Processo nº. 19.423/16
Plínio Conceição dos Santos
Atividade médica ambulatorial restrita a consultas/consultório isolado
Rua Nicolau Pereira Campos Vergueiro, 133 - S.22/2°Andar - Centro, Sorocaba-SP
Renovação Licença Estab. - Validade: 12/12/2017
Deferido nº CEVS 355220501-863-001259-1-1

47-Processo nº. 19.440/16
Osvaldo Nani
Atividade odontológica - consultório odontológico tipo I
Rua Coronel Nogueira Padilha, 1573 - Vila Hortência, Sorocaba-SP
Cancelamento de Licença de Funcionamento / Desativação do CEVS n° 355220501-863-000243-1-7
Cancelamento de Licença de Funcionamento Raio X/ Desativação do CEVS n° 355220501-863-000244-1-4
Motivo: Encerramento das atividades

48-Processo nº. 19.453/16
Dilson Matielli Zalla
Atividade médica ambulatorial restrita a consultas/consultório isolado
Rua Euclides da Cunha, 62 - Vila Independência, Sorocaba-SP
Renovação Licença Estab. - Validade: 03/02/2018
Deferido nº CEVS 355220501-863-000662-1-4

49-Processo nº. 19.563/16
Sandro Eleutério de Sousa - ME
Restaurante e lanchonete
Avenida Antônio Carlos Comitre, 650 - Lj.02 - Parque Campolim, Sorocaba-SP
Licença de Funcionamento
Indeferido

50-Processo nº. 19.590/16
Boris Buchalowicz Júnior
Atividade odontológica - consultório odontológico tipo I
Avenida Votuporanga, 84 - Vila Nova Sorocaba, Sorocaba-SP
Renovação Licença Estab. - Validade: 27/12/2017
Deferido nº CEVS 355220501-863-001612-1-7
Renovação Licença Raio X - Validade: 27/12/2017
Deferido nº CEVS 355220501-863-001613-1-4

51-Processo nº. 19.653/16
Sindicato dos Servidores Públicos Municipais de Sorocaba
Atividade odontológica - consultório odontológico tipo I
Rua Comendador Hermelino Matarazzo, 43 - S.02 - Vila Santa Rita, Sorocaba-SP
Renovação Licença Estab. - Validade: 12/12/2017
Deferido nº CEVS 355220501-863-001684-1-6

52-Processo nº. 19.992/16
Ana Maria Falchi Fiaschi
Atividade odontológica - consultório odontológico tipo I
Rua Camargo Fleury, 187 - Vila Fleury, Sorocaba-SP
Renovação Licença Estab. - Validade: 12/12/2017
Deferido nº CEVS 355220501-863-001767-1-0

53-Processo nº. 19.995/16
Notre Dame Intermédica Saúde S.A.
Atividades de fisioterapia - serviço de fisioterapia
Rua Domingos Fernandes, 198 - Casa 03 - Vila Trujillo, Sorocaba-SP
Renovação Licença Estab. - Validade: 29/12/2017
Deferido nº CEVS 355220501-863-000162-1-7

54-Processo nº. 19.996/16
Notre Dame Intermédica Saúde S.A.
Atividade médica ambulatorial restrita a consultas/clínica/ambulatório I
Rua Domingos Fernandes, 198 - Casa 02 - Vila Trujillo, Sorocaba-SP
Renovação Licença Estab. - Validade: 29/12/2017
Deferido nº CEVS 355220501-863-001580-1-1

55-Processo nº. 20.307/16
Cássia Regina Mineto Jurado
Atividade médica ambulatorial restrita a consultas/consultório isolado
Rua Indianópolis, 183 - S.01 - Jardim Paulistano, Sorocaba-SP
Renovação Licença Estab. - Validade: 16/09/2017
Deferido nº CEVS 355220501-863-001192-1-0

56-Processo nº. 20.332/16
Arlene Mattucci Domingues Tardelli
Atividade médica ambulatorial restrita a consultas/consultório isolado
Rua Coronel Cavalheiros, 173 - S.02 - Centro, Sorocaba-SP
Renovação Licença Estab. - Validade: 09/11/2017
Deferido nº CEVS 355220501-863-001093-1-2

57-Processo nº. 20.333/16
Cyntia Watanabe
Atividade médica ambulatorial restrita a consultas/consultório isolado
Rua Coronel Cavalheiros, 173 - S.03 - Centro, Sorocaba-SP
Renovação Licença Estab. - Validade: 09/11/2017
Deferido nº CEVS 355220501-863-001092-1-5

58-Processo nº. 20.334/16
Daniela Parra Brito Oliveira Henriques
Atividade médica ambulatorial restrita a consultas/consultório isolado
Rua Coronel Cavalheiros, 173 - S.01 - Centro, Sorocaba-SP
Renovação Licença Estab. - Validade: 09/11/2017
Deferido nº CEVS 355220501-863-001091-1-8

59-Processo nº. 20.391/16
Andréa Araújo Chinelatto
Atividade odontológica - consultório odontológico tipo I
Rua Duque de Caxias, 132 - S.02 - Vila Leão, Sorocaba-SP
Renovação Licença Estab. - Validade: 12/12/2017
Deferido nº CEVS 355220501-863-001778-1-4
Renovação Licença Raio X - Validade: 12/12/2017
Deferido nº CEVS 355220501-863-001779-1-1

60-Processo nº. 20.412/16
Vinícius Izaquiel Ferreira 401.628.108-330 - ME
Lanchonete, casas de chá, de sucos e similares
Rua Cesário Mota, 319 - Centro, Sorocaba-SP
Licença de Funcionamento
Indeferido

61-Processo nº. 20.437/16
Benedito Cassio Aleixo - ME
Comércio varejista de mercadorias em geral, com predominância de produtos alimentícios - minimercados, mercearias e armazéns
Rua Ermolau Del Cistia, 649 - Vila Mineirão, Sorocaba-SP
Licença de Funcionamento
Deferido nº CEVS 355220501-471-000282-1-5

62-Processo nº. 20.465/16
Charles Rodrigues
Atividade médica ambulatorial restrita a consultas/consultório isolado
Rua José Maria Hannickel, 150 - S.43 - Jardim Portal da Colina, Sorocaba-SP
Renovação Licença Estab. - Validade: 14/12/2017
Deferido nº CEVS 355220501-863-001159-1-6

63-Processo nº. 20.542/16
Bardella S/A Indústrias Mecânicas
Atividade odontológica - consultório odontológico tipo I
Avenida Antônio Bardella, 3250 - Boa Vista, Sorocaba-SP
Cancelamento de Licença de Funcionamento / Desativação do CEVS n° 355220501-863-000151-1-3
Motivo: Encerramento das atividades

64-Processo nº. 20.594/16
Patrícia Andréa Miguel Jardini da Costa
Atividade odontológica - consultório odontológico tipo I
Avenida Antônio Carlos Comitre, 540 - 4° Andar/S.42 - Parque Campolim, Sorocaba-SP
Renovação Licença Estab. - Validade: 12/12/2017
Deferido nº CEVS 355220501-863-000338-1-2
Renovação Licença Raio X - Validade: 12/12/2017
Deferido nº CEVS 355220501-863-000342-1-5

65-Processo nº. 20.656/16
Yo Tik Dwan
Atividade médica ambulatorial restrita a consultas/clínica/ambulatório I
Rua Epaminondas Neves, 330 - Jardim Astro, Sorocaba-SP
Renovação Licença Estab. - Validade: 18/01/2018
Deferido nº CEVS 355220501-863-000643-1-9

66-Processo nº. 20.678/16
Nutrisavour Comércio de Alimentos Ltda
Lanchonete, casas de chá, de sucos e similares
Avenida Doutor Afonso Vergueiro, 823 - Lj. 208/Esp.Com. 10/Shop.Pátio Cianê - Centro, Sorocaba-SP
Licença de Funcionamento
Deferido nº CEVS 355220501-561-000943-1-5

67-Processo nº. 20.685/16
Bardella S/A Indústrias Mecânicas
Atividade odontológica - consultório odontológico tipo I
Avenida Antônio Bardella, 3250 - Boa Vista, Sorocaba-SP
Cancelamento de Licença de Funcionamento Raio X / Desativação do CEVS n° 355220501-863-000152-1-0
Motivo: Encerramento das atividades

68-Processo nº. 20.693/16
Michelle Moraes Caetano de Sousa Produtos Ópticos - ME
Comércio varejista de artigos de ótica
Avenida Doutor Afonso Vergueiro, 823 - Lj. 211 - Centro, Sorocaba-SP
Renovação Licença Estab. - Validade: 25/02/2018
Deferido nº CEVS 355220501-477-000490-1-8

69-Processo nº. 20.958/16
J & K Médicos Associados Ltda
Atividade médica ambulatorial com recursos para realização de exames complementares/clínica/ambulatório I
Avenida Barão de Tatuí, 1455 - S.05 e 06 - Jardim Vergueiro, Sorocaba-SP
Renovação Licença Estab. - Validade: 11/11/2017
Deferido nº CEVS 355220501-863-001149-1-0

70-Processo nº. 21.113/16
Keiko Mara Pereira Aoki
Atividade odontológica - consultório odontológico tipo I
Rua José Carlos Ramalho, 24 - S.01 - Parque São Bento, Sorocaba-SP
Renovação Licença Estab. - Validade: 25/02/2018
Deferido nº CEVS 355220501-863-001928-1-3
Renovação Licença Raio X - Validade: 25/02/2018
Deferido nº CEVS 355220501-863-001929-1-0

71-Processo nº. 21.157/16
Marcos Herculano Rodrigues Francatto
Atividade médica ambulatorial restrita a consultas/consultório isolado
Rua Salvador Corrêa, 413 - S.05 - Jardim Vergueiro, Sorocaba-SP
Renovação Licença Estab. - Validade: 31/10/2017
Deferido nº CEVS 355220501-863-000422-1-8

72-Processo nº. 21.375/16
Rodolfo Pinto Machado de Araújo Filho
Atividade médica ambulatorial restrita a consultas/consultório isolado
Rua Paulo Antônio do Nascimento, 145 - 4° Andar/S.47 e 48 - Jardim Portal da Colina, Sorocaba-SP
Renovação Licença Estab. - Validade: 25/02/2018
Deferido nº CEVS 355220501-863-001911-1-6

73-Processo nº. 21.430/16
Eyelid Center Eireli - ME
Atividade médica ambulatorial restrita a consultas
Rua Maria Domingas Milego, 301 - Jardim Vera Cruz, Sorocaba-SP
Isenção de Licença de Funcionamento
Deferido

74-Processo nº. 21.447/16
Tohealthing Comércio de Suplementos Eireli - ME
Comércio varejista de produtos alimentícios em geral ou especializado em produtos alimentícios não especificados anteriormente
Avenida Ipanema, 931 - S.03 - Vila Nova Sorocaba, Sorocaba-SP
Licença de Funcionamento
Deferido nº CEVS 355220501-472-000267-1-9

75-Processo nº. 21.465/16
Josefina Dourado Matielli
Atividade médica ambulatorial restrita a consultas/consultório isolado
Rua Nicolau Pereira Campos Vergueiro, 133 - 6° Andar/S.61 - Centro, Sorocaba-SP
Renovação Licença Estab. - Validade: 14/12/2017
Deferido nº CEVS 355220501-863-001542-1-0

76-Processo nº. 21.485/16
Centro de Diagnóstico Sorocaba S.A.
Serviços de diagnóstico por imagem com uso de radiação ionizante, exceto tomografia/Unidade de apoio diagnose e terapia – SADT
Avenida Presidente Juscelino Kubitschek de Oliveira, 768 - Centro, Sorocaba-SP
Renovação Licença Estab. - Validade: 07/12/2017
Deferido nº CEVS 355220501-864-000250-1-1

77-Processo nº. 21.714/16
Johnson Controls PS do Brasil Ltda
Atividades de fisioterapia - serviço de fisioterapia
Avenida Independência, 2757 - Iporanga, Sorocaba-SP
Licença Inicial Estab. - Validade: 09/12/2017
Deferido nº CEVS 355220501-865-000305-1-1

78-Processo nº. 21.754/16
Sonia Maria Machado de Oliveira Nukui
Atividades de psicologia e psicanálise/serviço de psicologia
Rua Minas Gerais, 87 - S.02 - Centro, Sorocaba-SP
Licença Inicial Estab. - Validade: 09/12/2017
Deferido nº CEVS 355220501-865-000303-1-7

79-Processo nº. 21.755/16
Suzi Akemi Ando Katayama
Atividades de psicologia e psicanálise/serviço de psicologia
Rua Minas Gerais, 87 - S.03 - Centro, Sorocaba-SP
Licença Inicial Estab. - Validade: 09/12/2017
Deferido nº CEVS 355220501-865-000302-1-0

80-Processo nº. 21.783/16
Dana Indústrias Ltda
Atividade médica ambulatorial restrita a consultas/clínica/ambulatório I
Avenida Fernando Stecca, 780 - Iporanga, Sorocaba-SP
Renovação Licença Estab. - Validade: 25/02/2018
Deferido nº CEVS 355220501-863-001183-1-1

81-Processo nº. 22.086/16
Sest - Serviços Social do Transporte
Atividade odontológica - clínica odontológica modular
Rua Adalberto Panzan, 180 - Boa Vista, Sorocaba-SP
Assunção de Responsabilidade Técnica Substituto
de Flavia Larissa Lopes de Campos
Deferido

82-Processo nº. 22.159/16
Fernando José Hellmeister de Andrade
Atividade odontológica - consultório odontológico tipo I
Rua Natal, 155 - Jardim Paulistano, Sorocaba-SP
Renovação Licença Estab. - Validade: 27/12/2017
Deferido nº CEVS 355220501-863-000497-1-9
Renovação Licença Raio X - Validade: 27/12/2017
Deferido nº CEVS 355220501-863-000498-1-6

83-Processo nº. 22.370/16
Francine Zuanetti
Atividade odontológica - consultório odontológico tipo I
Rua Joaquim Machado, 541 - Aparecidinha, Sorocaba-SP
Renovação Licença Estab. - Validade: 16/12/2017
Deferido nº CEVS 355220501-863-001934-1-0
Renovação Licença Raio X - Validade: 16/12/2017
Deferido nº CEVS 355220501-863-001935-1-8

84-Processo nº. 22.474/16
Instituto Physi Ltda - EPP
Atividades de psicologia e psicanálise/serviço de psicologia
Rua Fuad Bachir Abdalla, 70 - S.01 e 03 - Jardim Faculdade, Sorocaba-SP
Renovação Licença Estab. - Validade: 03/02/2018
Deferido nº CEVS 355220501-865-000192-1-6

85-Processo nº. 22.698/16
Interação - Enfermagem e Centro de Convivência Ltda - ME
Serviços de assistência social sem alojamento
Rua Henrique Lamberti, 96 - Jardim Emília, Sorocaba-SP
Cadastro Estadual de Vigilância Sanitária
Deferido nº CEVS 355220501-880-000026-2-3

86-Processo nº. 22.976/16
Flávia de Milito
Atividade odontológica - consultório odontológico tipo I
Rua Riachuelo, 460 - S.306 - Centro, Sorocaba-SP
Licença Inicial Estab. - Validade: 27/12/2017
Deferido nº CEVS 355220501-863-002097-1-6
Licença Inicial Raio X - Validade: 27/12/2017
Deferido nº CEVS 355220501-863-002098-1-3

87-Processo nº. 23.033/16
Camila Almeida Santos
Atividade médica ambulatorial restrita a consultas/coonsultório isolado
Rua Capitão Nascimento Filho, 101 - S.23 - Jardim Vergueiro, Sorocaba-SP
Licença Inicial Estab. - Validade: 25/02/2018
Deferido nº CEVS 355220501-863-002106-1-7

88-Processo nº. 23.143/16
Alexandre Brait Landulpho
Atividade odontológica - consultório odontológico tipo I
Rua Florindo Júlio, 96 - S.01 - Parque Campolim, Sorocaba-SP
Renovação Licença Estab. - Validade: 31/10/2017
Deferido nº CEVS 355220501-863-001874-1-0
Renovação Licença Raio X - Validade: 31/10/2017
Deferido nº CEVS 355220501-863-001875-1-8

89-Processo nº. 23.343/16
Stu - Sorocaba Transportes Urbanos Ltda
Atividade médica ambulatorial restrita a consultas/clínica/ambulatório I
Avenida Doutor Armando Pannunzio, 2085 - Jardim Vera Cruz, Sorocaba-SP
Renovação Licença Estab. - Validade: 23/01/2018
Deferido nº CEVS 355220501-863-001086-1-8

90-Processo nº. 23.380/16
José Murilo Marinho Mauad
Atividade odontológica - consultório odontológico tipo I
Avenida Pereira da Silva, 875 - Jardim Santa Rosália, Sorocaba-SP
Renovação Licença Estab. - Validade: 09/12/2017
Deferido nº CEVS 355220501-863-001280-1-5
Renovação Licença Raio X - Validade: 09/12/2017
Deferido nº CEVS 355220501-863-001281-1-2

91-Processo nº. 23.454/16
Marcus Matheus Pinto Gonçalves
Atividade médica ambulatorial restrita a consultas/consultório isolado
Rua Eulália Silva, 138 - 3° Andar/S.21 - Jardim Faculdade, Sorocaba-SP
Renovação Licença Estab. - Validade: 21/09/2017
Deferido nº CEVS 355220501-863-001651-1-5

92-Processo nº. 23.616/16
Unimed de Sorocaba Cooperativa de Trabalho Médico
Serviços de diagnóstico por imagem com uso de radiação ionizante, exceto tomografia/Posto de coleta para análises clínicas
Avenida Itavuvu, 2182 - S.104/108/117 - Jardim Maria Antônia Prado, Sorocaba-SP
Renovação Licença Estab. - Validade: 18/01/2018
Deferido nº CEVS 355220501-864-000268-1-6

93-Processo nº. 23.808/16
Maria Alves Ferreira da Silva
Atividade odontológica - consultório odontológico tipo I
Avenida Miguel Patrício de Moraes, 443 - Jardim Itanguá, Sorocaba-SP
Renovação Licença Estab. - Validade: 12/01/2018
Deferido nº CEVS 355220501-863-000252-1-6
Renovação Licença Raio X - Validade: 12/01/2018
Deferido nº CEVS 355220501-863-000253-1-3

94-Processo nº. 24.040/16
AEB Hospital Evangélico Sorocaba
Atividades de atendimento hospitalar, exceto pronto-socorro e unidades para atendimento a urgências
Avenida General Carneiro, 475 - Cerrado, Sorocaba-SP
Renovação Licença Raio X
Indeferido

95-Processo nº. 24.045/16
AEB Hospital Evangélico Sorocaba
Atividades de atendimento hospitalar, exceto pronto-socorro e unidades para atendimento a urgências
Avenida General Carneiro, 475 - Cerrado, Sorocaba-SP
Renovação Licença Raio X
Indeferido

96-Processo nº. 24.047/16
AEB Hospital Evangélico Sorocaba
Atividades de atendimento hospitalar, exceto pronto-socorro e unidades para atendimento a urgências
Avenida General Carneiro, 475 - Cerrado, Sorocaba-SP
Renovação Licença Raio X
Indeferido

97-Processo nº. 24.048/16
AEB Hospital Evangélico Sorocaba
Atividades de atendimento hospitalar, exceto pronto-socorro e unidades para atendimento a urgências
Avenida General Carneiro, 475 - Cerrado, Sorocaba-SP
Renovação Licença Raio X
Indeferido

98-Processo nº. 26.057/16
Ismael dos Santos Cardoso - ME
Lanchonete
Rua Santa Clara, 50 - Centro, Sorocaba-SP
A.I.P.M. nº 9929
Recurso Indeferido

99-Processo nº. 31.412/16
Aguinaldo Ferreira Adega - ME
Bar
Rua Josephina Belini, 245 - Jardim Novo Mundo, Sorocaba-SP
A.I.P.M. nº 10007
Recurso Indeferido

100-Processo nº. 31.413/16
Arvate e Arvate Ltda
Restaurante
Rua Miguel Arcangelo Matielo, 400 - Jardim Carolina, Sorocaba-SP
A.I.P.M. nº 10010
Recurso Indeferido

101-Processo nº. 32.796/16
Mara Reis Mariucci
Atividades de fisioterapia - serviço de fisioterapia
Rua Maria Cinto de Biaggi, 213 - Jardim Santa Rosália, Sorocaba-SP
Alteração de Endereço
Deferido
102-Processo nº. 2.357/17
Campari do Brasil Ltda
Atividade médica ambulatorial restrita a consultas/clínica/ambulatório I
Rodovia Waldomiro Corrêa de Camargo, s/n - Km 80 - Jardim Gonçalves, Sorocaba-SP
Baixa de Responsabilidade Técnica
de Sylvio Augusto Penna Lima
Deferido

103-Processo nº. 2.368/17
Campari do Brasil Ltda
Atividade médica ambulatorial restrita a consultas/clínica/ambulatório I
Rodovia Waldomiro Corrêa de Camargo, s/n - Km 80 - Jardim Gonçalves, Sorocaba-SP
Assunção de Responsabilidade Técnica
de Andrea Elias Chahine
Deferido

Em 28/04/17

Rafael Gonçalves Reinoso
Diretor da Área de Vigilância em Saúde

Marília de Oliveira e Silva
Chefe da Divisão de Vigilância Sanitária

Leila Cristina Cardoso Pires
Chefe da Seção de Apoio Operacional

PORTARIA Nº 001/SES/CEG

Rodrigo Moreno, Secretário da Saúde e Gestor Geral da Comissão Especial de Gestão do Hospital da Santa Casa de Misericórdia de Sorocaba, no uso das atribuições conferidas pelo Decreto nº 22.772, de 24 de abril de 2017, resolve nomear Ricardo Domingos Florentino, para compor a Comissão Especial de Gestão do Hospital da Santa Casa de Misericórdia de Sorocaba, acumulativamente como Gestor Administrativo e Gestor Financeiro, a partir de 26 de abril de 2017.
Rodrigo Moreno
Secretário da Saúde
Gestor Geral da Comissão Especial de Gestão

PORTARIA Nº 002/SES/CEG

Rodrigo Moreno, Secretário da Saúde e Gestor Geral da Comissão Especial de Gestão do Hospital da Santa Casa de Misericórdia de Sorocaba, no uso das atribuições conferidas pelo Decreto nº 22.772, de 24 de abril de 2017, resolve nomear Adalberto da Silva de Jesus, para compor a Comissão Especial de Gestão do Hospital da Santa Casa de Misericórdia de Sorocaba, como Gestor Jurídico, a partir de 26 de abril de 2017.

Rodrigo Moreno
Secretário da Saúde
Gestor Geral da Comissão Especial de Gestão

SEMA — Secretaria do Meio Ambiente, Parques e Jardins

EDITAL SCFA nº 09/2017

Ficam os munícipes abaixo relacionados cientificados por este Edital, nos termos do Artigo 6º da Lei Municipal nº 10.151, de 27 de junho de 2012, que foram autuados em virtude da constatação de ocorrência de queimada no imóvel de sua propriedade, em cumprimento da legislação vigente.

Processo:	2016/031.206-2
Autuado:	Tereza Cristina Glavijos
Auto de Multa:	027/2017
Endereço de ação:	Estrada do Dinorah, Lote D-3
Processo:	2016/031.206-2
Autuado:	Tereza Cristina Glavijos
Auto de Multa:	028/2017
Endereço de ação:	Estrada do Dinorah, Lote D-4

Sorocaba, 26 de Abril de 2017

Seção de Controle e Fiscalização Ambiental
Divisão de Licenciamento e Controle Ambiental
Área de Licenciamento, Controle e Fiscalização Ambiental
Secretaria do Meio Ambiente, Parques e Jardins

SEHAB Secretaria da Habitação e Regularização Fundiária

RESOLUÇÃO SEHAB n° 38 / 2017

Mauricio Augusto Coimbra Campanati, Secretário da Habitação e Regularização Fundiária, nos uso de suas atribuições legais e considerando a necessidade de atender a demanda ainda existente de famílias interessadas na aquisição de unidades habitacionais, de acordo com a Lei Federal nº 11.977, de 7 de Julho de 2009, e as exigências contidas na Portaria 595, de 18 de Dezembro de 2013, do Ministério das Cidades, e alterações posteriores, que dispõe sobre os parâmetros de priorização e sobre o processo de seleção dos beneficiários do Programa Minha Casa, Minha Vida - PMCMV, faixa I.

RESOLVE

Art. 1º Tornar pública a **resposta** da Comissão Julgadora, criada pelo Decreto 21.171 de 07 de Maio de 2014, **sobre os pedidos apresentados** pelos candidatos sorteados no processo de tentativa de atendimento no **Programa Habitacional Jardim Carandá**:

	NOME	CPF	PARECER	ORIENTAÇÕES
1	GIDELANDIO DE JESUS RIBEIRO	75539322568	Acolhe o pedido, conforme processo administrativo 8.764-7/2017	Deverá comparecer na Secretaria da Habitação e Regularização Fundiária, localizada na avª Afonso Vergueiro nº 1238 – Centro, impreterivelmente, no dia 02/05/2017 (3ª feira) ou 03/05/2017 (4ª feira), 9:00 às 15:00, com todos os documentos pessoais de todos os integrantes da família em perfeito estado de conservação, sem emendas e legíveis, sob pena de exclusão do processo de tentativa de atendimento no Programa Habitacional Jardim Carandá.
2	ISRAEL RODRIGUES DOS SANTOS	23882506920	Acolhe o pedido, conforme processo administrativo 6.055-2/2017	
3	LUCIANO RODRIGUES DE OLIVEIRA HIDALGO	25789671802	Acolhe o pedido, conforme processo administrativo 8.974-2/2017	Deverá comparecer na Secretaria da Habitação e Regularização Fundiária, localizada na avª Afonso Vergueiro nº 1238 – Centro, impreterivelmente, no dia 02/05/2017 (3ª feira) ou 03/05/2017 (4ª feira), 9:00 às 15:00, com todos os documentos pessoais de todos os integrantes da família em perfeito estado de conservação, sem emendas e legíveis, sob pena de exclusão do processo de tentativa de atendimento no Programa Habitacional Jardim Carandá.
4	MARIA APARECIDA GERALDA NOGUEIRA	6323617862	Acolhe o pedido, conforme processo administrativo nº 1.211-6/2017	Deverá comparecer na Secretaria da Habitação e Regularização Fundiária, localizada na avª Afonso Vergueiro nº 1238 – Centro, impreterivelmente, no dia 02/05/2017 (3ª feira) ou 03/05/2017 (4ª feira), 9:00 às 15:00, com todos os documentos pessoais de todos os integrantes da família em perfeito estado de conservação, sem emendas e legíveis, sob pena de exclusão do processo de tentativa de atendimento no Programa Habitacional Jardim Carandá.
5	MARIA DE LOURDES DE ANDRADE SANTOS	11027132871	Acolhe o pedido apresentado em relatório, pendente de análise do Banco do Brasil.	
6	NEIRE FERREIRA RODRIGUES	33757411897	Acolhe o pedido para tentativa de continuidade no processo de atendimento no Programa Habitacional	Deverá comparecer na Secretaria da Habitação e Regularização Fundiária, localizada na avª Afonso Vergueiro nº 1238 – Centro, impreterivelmente, no dia 02/05/2017 (3ª feira) ou 03/05/2017 (4ª feira), 9:00 às 15:00, com todos os documentos pessoais de todos os integrantes da família em perfeito estado de conservação, sem emendas e legíveis, sob pena de exclusão do processo de tentativa de atendimento no Programa Habitacional Jardim Carandá.
7	RAFAELA LIMA SILVEIRA	40481771840	Não acolhe o pedido, conforme processo administrativo 2.222-2/2017	Está excluída do processo de tentativa de atendimento no Programa Habitacional Jardim Carandá.
8	WANDERLEIA APARECIDA PEREIRA	10604968876	Acolhe o pedido, conforme processo administrativo 5.226-0/2017	Deverá comparecer na Secretaria da Habitação e Regularização Fundiária, localizada na avª Afonso Vergueiro nº 1238 – Centro, impreterivelmente, no dia 02/05/2017 (3ª feira) ou 03/05/2017 (4ª feira), 9:00 às 15:00, com todos os documentos pessoais de todos os integrantes da família em perfeito estado de conservação, sem emendas e legíveis, sob pena de exclusão do processo de tentativa de atendimento no Programa Habitacional Jardim Carandá.

Art. 2º Tornar pública a desistência do processo de tentativa atendimento no Programa Habitacional Jardim Carandá dos beneficiários abaixo listado:

	NOME	CPF	CONDOMINIO	BLOCO	APTO
01	ALCIONE SOUZA DA SILVA	27051460838	BURITI (I02)	4B	103
02	BEATRIZ TRINDADE MARIA	35165334805	MANACA (D01)	1A	401
03	BIANCA BRENGA FIRMINO	35585071858	AROEIRA (I01)	3A	302
04	PATRICIA ALVES FERNANDES CARVALHO	34132901858	FIGUEIRAS (G01)	5A	102

Art. 3º Tornar público o cronograma parcial de mudanças dos beneficiários para os Condomínios do Programa Habitacional Jardim Carandá:

	NOME	CPF	COND.	BL	APTO	DIA DA MUDANÇA	HORÁRIO DA MUDANÇA
1	EXPEDITO LOULA	58895060806	JEQUITIBA	6A	401	05/05/2017	08H00
2	IZABEL CAVALCANTE DE OLIVEIRA	34093846855	CEDRO	1A	201	05/05/2017	13H00
3	JOAO RICARDO MELLO FEITOSA	38827094806	MANACA	6B	303	05/05/2017	10H00
4	MARCOS ROBERTO PRADO COELHO	15055863803	JEQUITIBA	2B	303	03/05/2017	10H00
5	MARGARIDA VOGADO MENDONCA	38140029890	FIGUEIRAS	4B	101	04/05/2017	15H00
6	MARIA DE FATIMA ALMEIDA	37331538802	IPES	3A	401	05/05/2017	08H00
7	MARIA DE JESUS FERREIRA PRETO	5038826822	JATOBA	1B	101	05/05/2017	15H00
8	SANDRA SILVA DE SOUSA	27153984844	JATOBA	5B	201	05/05/2017	13H00
9	SILVIA APARECIDA ROLIM	8738732890	COPAIBA	1B	402	05/05/2016	08H00
10	VIVIANE DE FATIMA RODRIGUES	20260213845	CEDRO	5A	301	05/05/2016	10H00

Art. 4º Tornar pública a exclusão das famílias abaixo listadas do processo de tentativa de atendimento no Programa Habitacional Jardim Carandá, em virtude do não atendimento ao § 1º, do artigo 1º da Resolução Sehab 21/2017 (de 10/03/2017):

	NOME	CPF
1	GISLAINE RODRIGUES CORDEIRO	42362450864
2	IVANETE DOMINGUES DE OLIVEIRA GONCALVES	30411460889
3	ROSEMARI DAMAZIO	30004293878
4	SANDRA ANA PAIVA	25424898823

Art. 5º Tornar pública a exclusão das famílias abaixo listadas do processo de tentativa de atendimento no Programa Habitacional Jardim Carandá, em virtude do não atendimento ao artigo 6º da Resolução Sehab 17/2017 (de 24/02/2017):

	NOME	CPF
1	FRANCISCA FEITOSA DE ALMEIDA	12288285800
2	JOYCE MARQUES CAMPANHOLI	35119016855
3	LUCIANA SANCHES SOUZA	33996170890

Art. 6º Informar que o candidato interessado no processo de tentativa de atendimento no Programa Habitacional Jardim Carandá deverá fazer a pesquisa na listagem publicada tanto pelo nome da pessoa sorteada quanto pelo nome do(a) cônjuge/companheiro, assim como o CPF de ambos, sendo de inteira responsabilidade do interessado manter-se informado.

Art. 7º As necessárias convocações e orientações aos participantes do processo de inserção no Programa Habitacional Jardim Carandá serão feitas exclusivamente por meio do jornal "Município de Sorocaba", órgão oficial da Prefeitura de Sorocaba, e do site www.sorocaba.sp.gov.br, sendo de inteira responsabilidade do interessado manter-se informado.

Art. 8º Esta Resolução entra em vigor na data de sua publicação no jornal "Município de Sorocaba", órgão oficial da Prefeitura de Sorocaba, disponível no site www.sorocaba.sp.gov.br.

Sorocaba, 28 de Abril de 2017.

Mauricio Augusto Coimbra Campanati

Secretário da Habitação e Regularização Fundiária

RESOLUÇÃO SEHAB n° 39 / 2017

Mauricio Augusto Coimbra Campanati, Secretário da Habitação e Regularização Fundiária, nos uso de suas atribuições legais e considerando a necessidade de atender a demanda ainda existente de famílias interessadas na aquisição de unidades habitacionais, de acordo com a Lei Federal nº 11.977, de 7 de Julho de 2009, e as exigências contidas na Portaria 595, de 18 de Dezembro de 2013, do Ministério das Cidades, e alterações posteriores, que dispõe sobre os parâmetros de priorização e sobre o processo de seleção dos beneficiários do Programa Minha Casa, Minha Vida - PMCMV, faixa I.

RESOLVE

Art. 1º Tornar público a última reconvocação para assinatura de contratos das unidades habitacionais dos candidatos do Programa Habitacional Jardim Carandá abaixo listados:

	NOME	CPF
1	ADRIANA DIAS BUENO	35865534807
2	ADRIANA MENDES DA SILVA	26194050845
3	ALCIONE HELAEHIL CABRAL	8169548870
4	ALESSANDRA DOS SANTOS ALVES	32775906826
5	ALINE DE LOURDES ANTUNES TEIXEIRA	43640031822
6	ALINE FRANCIELE RIBEIRO VIEIRA	40442473826
7	ALINE MARIA ARANTES RODRIGUES	38737883810
8	ALMERINDA EVANGELISTA DA SILVA	5162099813
9	ANA CAROLINA DOMINGUES MORAES	22232512851
10	ANA DOMINGUES VIANA	7929851842
11	ANA LUCIA FERNANDES	15064004850
12	ANDERSON DUARTE	34316734814
13	ANDERSON MICHELACCI SPEZZOTTO	28293247819
14	ANDRE AUGUSTO BORGES	33759167870
15	ANTONIA MARIA FAGUNDES	11359372814
16	BRUNA APARECIDA DAVID BATISTA	3870329599
17	CAMILA FAUSTINO	35730401876
18	CARLA DE OLIVEIRA SANTOS	22772908828
19	CAROLINE RAMAINE DA SILVA	48191893878
20	CLAUDIA MEDEIROS	14966248825
21	CLAUDIA SILVA CORREIA	15662059802
22	CLAUDIA SOARES	35607710807
23	CLAUDINEIA APARECIDA DE CAMARGO	12274961840
24	CLEONICE PEREIRA DOS SANTOS	39643658821
25	CRISTINA SIQUEIRA LUCAS	14492777806
26	DANIELA AMERICO	18403206801
27	DIVA DA SILVA	1095131931
28	DULCINEIA NASCIMENTO	93119399868
29	EDNA FERREIRA	49836080872
30	EDSON APARECIDO DE OLIVEIRA	16302356873
31	ELAINE CRISTINA RODRIGUES	23148913841
32	ESTER DE AQUINO PARIGINI	12268774864
33	EVELIN CARINE MONTEIRO GONCALVES	35180341892
34	FABIANA NACAIRA LEITE DE BARROS	32055988816
35	FERNANDO ALMEIDA DE OLIVEIRA	38079446806
36	FIORESILHA SOARES CLAUDIO	15662575819
37	FORTUNATO VIEIRA DE MELO	3721067819
38	FRANCIELE ROBERTA MENDES PEREZ DA SILVA	34587889806
39	GILDA CRISPIM FREIRE DA SILVA	30313408840
40	GIOVANNA ANDRESSA CANDIDO SIMOES	44049228840
41	IDALINA MARINS LEITE	5394262888
42	ILDEBETE VIEIRA SENA DE FREITAS	4464618812
43	IRANI DE JESUS SANTANA	30375233873
44	IZAULINA DE CAMARGO PONTES	9937906822
45	JANAINA LEONILDE CAMARGO IERICH	22717512845
46	JANAINA SAMARA DE OLIVEIRA	35399973855
47	JANDIRA ANTUNES DE OLIVEIRA	12294129806

48	JANE DOS REIS ROSA	21412134870
49	JEAN BOTELHO DOS SANTOS	43379380873
50	JENIFER THAIS DE MELO SILVA	43046918801
51	JENIFFER DOMINGUES DE FRANCA	44168129810
52	JESSICA ALVES DE SOUSA	42103383893
53	JESSICA BRAZ ANTUNES	40984197850
54	JESSICA ROLIM DA CRUZ	43885973847
55	JOAO CARLOS TERRA	5803234800
56	JOSE ADENIR DE OLIVEIRA	11939868858
57	JOSE ANTONIO DA SILVA	39036511844
58	KELSO DA SILVA	40124994830
59	LAIS APARECIDA LEMES	35975242819
60	LUAN EDSON CARVALHO AQUINO	44635321835
61	LUCINEIDE DA SILVA DE OLIVEIRA PEREIRA	3967983579
62	LUIZ CARLOS SOUFEN	4388203807
63	LUIZA RIBEIRO	76684563849
64	MADALENA PASSONATO PEREIRA	33027794884
65	MARCELO MACIEL SANTOS	7627553857
66	MARIA APARECIDA SILVA	10605072850
67	MARIA DE LOURDES ALVES SOUZA	70345376668
68	MARIA DE LOURDES CAVALARI	3701170851
69	MARIA DO SOCORRO DA SILVA	1467097489
70	MARIA DO SOCORRO DE OLIVEIRA BEZERRA	33881008888
71	MARIA INEZ COELHO	79419119815
72	MARIA JOSE CRUZ DA SILVEIRA	12269983807
73	MARIA JOSE SILVA DE MELO	82375070453
74	MARIA JOSE SILVA DE OLIVEIRA	10197533400
75	MARIA LUIZA PEREIRA DOS SANTOS	17735113862
76	MARIA SIMONE DA SILVA	28810282841
77	MARIANA SANTINO DE SOUZA	41590409850
78	MARIZETE FERREIRA DE MENEZES	6508202405
79	MARLENE GONCALVES	25202461895
80	MARTA MIYAMOTO	12277574848
81	MIDIA GONCALVES DA SILVA	40205057802
82	NAIR DE OLIVEIRA MOTA ALMEIDA	16436670840
83	OSMAR PEIXOTO	75048825853
84	PAMELA HANDIARA PLACIDIO	23740926821
85	PAMELA REGINA DE OLIVEIRA FRANCISCO	38728115848
86	PRISCILA DE ALMEIDA RIBEIRO PEREIRA	36549936802
87	RENATA DE OLIVEIRA	28403433808
88	ROSA FERNANDES	5795195898
89	ROSANA APARECIDA DOS SANTOS	51518090834
90	ROSE ANY DIAS CORREA	7594126777
91	ROSELE CRISTINE FERREIRA DE BRITO	20183080840
92	ROZIMERE OLIVEIRA DA FONSECA	63779145987
93	SERGIO LUIZ BRAGA DE FREITAS	69511020315
94	SILVIA REGINA OLIVEIRA	15664010894
95	SOLANGE GOMES	25376940829
96	SUELY ANNA AMARO	8406277858
97	TANIA LINS DE ARAUJO	25827555835
98	THIAGO DIAS DE JESUS	42272837875
99	VANDA APARECIDA DE PAULA SOUZA	10608401897
100	VITOR JOSE PEREIRA MATEUS	42804527840
101	VIVIANA GASPAR NOTARI	35068067857
102	WALTER HAMILTON DE LIMA	12261714866
103	WILLIAM GONCALVES DE SOUZA	40992057892
104	WYNDERSON ARAUJO LIMA	42598456831
105	YARA SUAREZ DUTRA	32594136859

Art. 2º Todos os contratos deverão ser assinados na Agência do Banco do Brasil (Além Ponte) avª São Paulo nº 1.182 – Bairro Além Ponte, impreterivelmente, nos dias 04/05/2017 (5ª feira) ou 05/05/2017 (6ªfeira) das 10:00 às 15:00, sob pena de exclusão do processo de tentativa de atendimento no Programa Habitacional Jardim Carandá.

§ 2º Não será realizada a assinatura de contrato em dia e horário diferentes aos informados no artigo 2º.

Art. 3º Informar que o(a) candidato(a) interessado(a) no processo de tentativa de atendimento no Programa Habitacional Jardim Carandá deverá fazer a pesquisa no artigo 1º tanto pelo nome da pessoa sorteada quanto pelo nome do(a) cônjuge/companheiro (a), assim como o CPF de ambos, sendo de inteira responsabilidade do interessado manter-se informado.

Art. 4º No dia da assinatura dos contratos, os candidatos e seus respectivos cônjuges/companheiros deverão comparecer portando R.G., C.P.F e comprovante do estado civil.

§1º Os exemplos de comprovante do estado civil são certidão de nascimento ou certidão de casamento ou certidão de casamento com averbação do divórcio ou certidão de óbito para viúvas/os ou declaração de união estável com assinatura reconhecida em cartório.

Art. 5º Os candidatos e seus respectivos cônjuges/companheiros que são analfabetos deverão comparecer com os seus respectivos procuradores e deverão portar a procuração original.

§1º Os procuradores deverão comparecer portando R.G. e C.P.F

Art. 6º Conforme orientação e de responsabilidade do Banco do Brasil, os candidatos que não puderam comparecer para assinatura de contrato deverão providenciar procuração pública segundo modelo do ANEXO 1 da Resolução Sehab 39/2017.

Art. 7º Aqueles candidatos indicados no artigo 1º que não comparecerem para a assinatura do contrato estarão excluídos do processo de tentativa de atendimento no Programa Habitacional Jardim Carandá.

Art. 8º As necessárias convocações e orientações aos participantes do processo de inserção no Programa Habitacional Jardim Carandá serão feitas exclusivamente por meio do jornal "Município de Sorocaba", órgão oficial da Prefeitura de Sorocaba, e do site www.sorocaba.sp.gov.br, sendo de inteira responsabilidade do interessado manter-se informado.

Art. 9º Esta Resolução entra em vigor na data de sua publicação no jornal "Município de Sorocaba", órgão oficial da Prefeitura de Sorocaba, disponível no site (www.sorocaba.sp.gov.br).

Sorocaba, 28 de Abril de 2017.
Mauricio Augusto Coimbra Campanati
Secretário da Habitação e Regularização Fundiária

ANEXO 1 da Resolução Sehab 39/2017

a quem confere(m) amplos poderes para assinar contrato de arrendamento/compra e venda de imóvel residencial, junto ao BANCO DO BRASIL, dar em garantia fiduciária o imóvel designado por: Apartamento nº _____, Bloco nº _____, Condomínio _____, Empreendimento Jardim Carandá, localizado na Rodovia Emerenciano Prestes de Barros, km 3,5, Bairro Caguaçu, nesta cidade de Sorocaba-SP, podendo para tanto acompanhar e dar andamento ao processo de arrendamento/compra e venda/alienação fiduciária, tomar ciência dos despachos, cumprir exigências, juntar e retirar documentos, requerer, recorrer, concordar e ajustar as condições do mútuo, pagar taxas de serviço, assinar os contratos necessários, confessar dívida, assumir obrigações, promover os atos necessários junto ao Registro de Imóveis competente, inclusive o registro da alienação fiduciária, receber, passar recibo, dar e aceitar quitação; enfim praticar os atos relativos ao desempenho deste mandato, comprometendo-se o outorgante (arrendante/comprador/fiduciante) a dar(em) tudo por bom, firme e valioso. E, de como assim o disse(ram), dou fé. A pedido dele (s) outorgante(s), lavrei o presente instrumento, o qual feito e lhe(s) sendo lido, achou-o(ram-no) conforme, outorgou(aram), aceitou(aram), e assina(m). Eu, (a.)_____, Escrevente Substituto, a lavrei e subscrevi.

RESOLUÇÃO SEHAB n° 40 / 2017

Mauricio Augusto Coimbra Campanati, Secretário da Habitação e Regularização Fundiária, nos uso de suas atribuições legais e considerando a necessidade de atender a demanda ainda existente de famílias interessadas na aquisição de unidades habitacionais, de acordo com a Lei Federal nº 11.977, de 7 de Julho de 2009, e as exigências contidas na Portaria 595, de 18 de Dezembro de 2013, do Ministério das Cidades, e alterações posteriores, que dispõe sobre os parâmetros de priorização e sobre o processo de seleção dos beneficiários do Programa Minha Casa, Minha Vida - PMCMV, faixa I.

RESOLVE

Art. 1º Convocar os munícipes listados no Anexo 1 dessa Resolução Sehab 40/2017 para comparecimento na Avª Afonso Vergueiro nº 1238 (Centro), com objetivo que seja verificada a adequação do atendimento ao item 3.3 da Portaria 595/2013 do Ministério das Cidades, mediante o preenchimento de declaração atualizada de residência em área de risco.

Art. 2º Os munícipes listados no Anexo 1 deverão comparecer em um dos quatro dias de agendamento informado no referido Anexo, sob pena de exclusão de atendimento no Programa Habitacional Jardim Altos do Ipanema.

§1º O não comparecimento em um dos quatro dias de agendamento poderá implicar na exclusão do interessado do atendimento no Programa Habitacional Jardim Altos do Ipanema;

§ 2º Não será realizado atendimento em dia e horário diferente ao do agendamento presente no Anexo 1;

Art. 3º Ao comparecer, o munícipe deverá apresentar qualquer documentação atualizada (2017) possível que comprove a sua moradia em área de risco.

Art. 4º A não possibilidade de apresentação de documentação comprobatória da moradia em área de risco será substituída por declaração ou por instrumental que será preenchido por funcionário dessa Secretaria da Habitação e Regularização Fundiária na presença do munícipe com a sua assinatura no final do instrumental.

Art. 5º Também será preenchida declaração em que o munícipe se responsabilizará, caso seja efetivado o atendimento no Programa Habitacional Jardim Altos do Ipanema, por deixar a área de risco desimpedida e livre de objetos, pessoas e animais para que seja realizada a necessária demolição, sob pena de exclusão do atendimento no Programa Habitacional Jardim Altos do Ipanema.

Art. 6º Também será preenchida declaração em que o munícipe se responsabilizará, caso seja efetivado o atendimento no Programa Habitacional Jardim Altos do Ipanema, por desocupar o imóvel localizado em área de risco, obrigatoriamente, na data agendada por essa Prefeitura para que seja realizada a ação de demolição da Defesa Civil, sob pena de exclusão do processo de atendimento no Programa Habitacional Jardim Altos do Ipanema.

Art. 7º Diante de dúvidas ou irregularidades sobre os documentos apresentados, poderão ocorrer outros procedimentos administrativos para que seja verificada a adequação do atendimento do munícipe ao item 3.3 da Portaria 595/2013 do Ministério das Cidades.

Art. 8º Informar que o candidato interessado no atendimento do Programa Habitacional Altos do Ipanema deverá fazer a pesquisa na listagem publicada tanto pelo nome da pessoa indicada quanto pelo nome do(a) cônjuge/companheiro, assim como o CPF de ambos, sendo de inteira responsabilidade do interessado manter-se informado.

Art. 9º As necessárias convocações e orientações aos participantes do processo de inserção no Programa Habitacional Jardim Altos do Ipanema serão feitas exclusivamente por meio do jornal "Município de Sorocaba", órgão oficial da Prefeitura de Sorocaba, e do site http://habitacao.sorocaba.sp.gov.br/nossacasa/, sendo de inteira responsabilidade do interessado manter-se informado.

Art. 10 Esta Resolução entra em vigor na data de sua publicação no jornal "Município de Sorocaba", órgão oficial da Prefeitura de Sorocaba, disponível no site www.sorocaba.sp.gov.br.

Sorocaba, 28 de Abril de 2017.
Mauricio Augusto Coimbra Campanati
Secretário da Habitação e Regularização Fundiária

ANEXO 1 DA RESOLUÇÃO SEHAB 40/2017

Núcleo Itanguá II

	Responsavel	CPF	Área	Rua	Nº	Agendamento
1	AERLISON CASTRO RODRIGUES	055.810.218-21	Itanguá II	Quatro	25	02/05/2017 às 9h00
2	ANA LUCIA BERNARDO / ROBERTO CANDIDO DE FRANCA	093.913.078-50 040.389.748-39	Itanguá II	Quatro	42	02/05/2017 às 9h00
3	ANDREIA GONCALVES DOS SANTOS	221.768.398-54	Itanguá II	Quatro	7	02/05/2017 às 9h00
4	BRENDA LIZA DE CASTRO	423.702.148-30	Itanguá II	Clóvis de Campos	230	02/05/2017 às 9h00
5	CAMILA KATINE FERNANDES / MARCOS EDUARDO RODRIGUES	428.446.858-89 357.704.568-09	Itanguá II	Quatro	59	02/05/2017 às 9h00
6	CARLOS CELSO PROENCA SANTOS	026.977.478-50	Itanguá II	Quatro	580	02/05/2017 às 9h00
7	CASSIA FREITAS DA SILVA	429.948.228-06	Itanguá II	Quatro	66	02/05/2017 às 9h00
8	CLEONICE DA SILVA BANHO FERREIRA / DAVID MOLINARI FERREIRA	221.033.388-12 748.678.068-20	Itanguá II	Clóvis de Campos	220	02/05/2017 às 9h20
9	DANIEL FERREIRA DOS SANTOS	394.309.168-66	Itanguá II	Quatro	7	02/05/2017 às 9h20
10	DILUANA CRISTINA GOMES VALETIM	322.105.448-31	Itanguá II	Quatro	5	02/05/2017 às 9h20
11	DULCINEIA LUZIA DE CASTRO / ADELCIO GOMES	177.349.228-48 091.350.618-47	Itanguá II	Clóvis de Campos	230	02/05/2017 às 9h20
12	ELIZEU ALBUQUERQUE DE SOUZA	015.957.613-06	Itanguá II	Quatro	7	02/05/2017 às 9h40
13	ERONI R. DE OLIVEIRA SOUZA	138.247.718-02	Itanguá II	Quatro	22	02/05/2017 às 9h40
14	ESTELA FABIANA DOS SANTOS	394.318.698-96	Itanguá II	Clóvis de Campos	214	02/05/2017 às 9h40
15	FABIANA CRISTINA CARDOSO	344.693.998-92	Itanguá II	Quatro	16/B	02/05/2017 às 9h40
16	FABIANA DE OLIVEIRA	230.454.848-24	Itanguá II	Quatro	126	02/05/2017 às 10h00
17	FABIO NERI DA SILVA / JULIA GRAZIELA AGOSTINHO DO NASCIMENTO	301.198.368-23 227.827.678-60	Itanguá II	Quatro	47	02/05/2017 às 10h00
18	GRACIELA TEODORO DOS SANTOS / JUNEALDO MARIANO	063.278.789-97 283.150.168-73	Itanguá II	Quatro	58	02/05/2017 às 10h00
19	IRENE ALMEIDA MARTINS / EUGENIO VALERIO MARTINS	194.509.858-98 081.869.028-30	Itanguá II	Clóvis de Campos	208	02/05/2017 às 10h00
20	ITALITA SALES	356.439.888-01	Itanguá II	Clóvis de Campos	256	02/05/2017 às 10h20
21	IVONE RODRIGUES DE OLIVEIRA	177.347.348-47	Itanguá II	Quatro	22	02/05/2017 às 10h20
22	JOSE ANTONIO BARBOSA	474.469.199-49	Itanguá II	Quatro	21	02/05/2017 às 10h20
23	KLEIDE PAULO DE OLIVEIRA (KLEIDE LOPES SANTOS)	304.956.208-07	Itanguá II	Quatro	41	02/05/2017 às 10h20
24	LEANDRO RODRIGUES DE SOUZA	384.842.458-45	Itanguá II	Quatro	22	02/05/2017 às 10h40
25	LELIANE DE LIMA	308.630.558-42	Itanguá II	Clóvis de Campos	260	02/05/2017 às 10h40
26	LIDIANE SANTOS DOS ANJOS / SILVIO OLIVEIRA DOS SANTOS	442.228.108-94	Itanguá II	Quatro	136	02/05/2017 às 10h40
27	LOICI DE FATIMA MONTEIRO DE MELO / EZEQUIEL DE MELO	116.549.328-41 068.729.928-58	Itanguá II	Quatro	55	02/05/2017 às 10h40
28	LOURDES MARIA DAS DORES	182.348.128-07	Itanguá II	Quatro	47	02/05/2017 às 11h00
29	LOURIVAL SOARES	531.940.559-68	Itanguá II	Quatro	59	02/05/2017 às 11h00
30	LUCIANA ANDRADE DE CAMARGO	420.512.788-06	Itanguá II	Quatro	24	02/05/2017 às 11h00
31	LUCILEIA CORDEIRO	329.347.438-10	Itanguá II	Quatro	37	02/05/2017 às 11h00
32	LUZINALVA NERI DOS SANTOS	166.079.548-63	Itanguá II	Quatro	47	02/05/2017 às 11h20
33	MARCIA PEREIRA ALVES / GENILSON FERREIRA SILVA	318.107.198-60 275.296.998-81	Itanguá II	Quatro	50	02/05/2017 às 11h20
34	MARCIA RENATA DE PROENCA LUZ / MARCELO LUIZ LUZ	149.836.098-06 203.380.358-93	Itanguá II	Quatro	22	02/05/2017 às 11h20
35	MARCIO PEREIRA DA SILVA	237.529.238-30	Itanguá II	Quatro	47	02/05/2017 às 11h20
36	MARIA APARECIDA DE SOUZA	081.704.038.20	Itanguá II	Clóvis de Campos	240	02/05/2017 às 11h40
37	MARIA APARECIDA LINO	046.960.258-96	Itanguá II	Quatro	23	02/05/2017 às 11h40
38	MARIA APARECIDA OLIVEIRA SILVA	307.747.748-35	Itanguá II	Quatro	19	02/05/2017 às 11h40
39	MARIA APARECIDA ROCHA PEREIRA / NOEL ALVES PEREIRA	272.533.048-37 070.204.438-50	Itanguá II	Quatro	50	02/05/2017 às 11h40
40	MARIA DO CARMO SANTOS	028.248.798-07	Itanguá II	Clóvis de Campos	208	02/05/2017 às 13h40
41	MARIA LUIZA LUCENA	050.388.358-13	Itanguá II	Quatro	136	02/05/2017 às 13h40
42	MARIA MADALENA SIMOES	149.725.208-33	Itanguá II	Quatro	19	02/05/2017 às 13h40
43	MARIA MARGARIDA DE PROENCA / BENEDITO LAURINDO DE PROENCA	182.287.488-25 033.008.068-79	Itanguá II	Quatro	17	02/05/2017 às 13h40
44	MARIA PENHA BARBOSA	785.240.679-34	Itanguá II	Quatro	21	02/05/2017 às 14h00
45	MICHELE ALESSANDRA DE MELO	367.487.338-98	Itanguá II	Quatro	55	02/05/2017 às 14h00
46	MICHELI DAIANA DE PROENCA / FELIPE	364.480.378-10	Itanguá II	Quatro	17	02/05/2017 às 14h00
47	MIRIAM DE PAULA COSTA / JOSE DEJENILTON B. LIMA	338.194.058-95 307.472.698-90	Itanguá II	Quatro	56	02/05/2017 às 14h00
48	MONICA APARECIDA SOARES	400.794.168-88	Itanguá II	Quatro	17	02/05/2017 às 14h20
49	VALDECI RIBEIRO DE SOUSA NASCIMENTO	053.940.808-52	Itanguá II	Av Santa Cruz	2099	02/05/2017 às 14h20
50	NAIR LOPES DOS SANTOS OLIVEIRA	099.233.158-78	Itanguá II	Quatro	48	02/05/2017 às 14h20
51	CLAUDETE DE SOUSA VIEIRA	160.067.568-97	Itanguá II	Av Santa Cruz	2099	02/05/2017 às 14h20
52	NILCEIA LUZIA FERBONIO BARBOSA / SILAS BARBOSA	212.699.518-66	Itanguá II	Quatro	15	02/05/2017 às 14h40
53	PATRICIA ANSELMO VEZA	394.201.138-76	Itanguá II	Quatro	124	02/05/2017 às 14h40
54	PAULO DE ANDRADE	054.620.448-10	Itanguá II	Quatro	45	02/05/2017 às 14h40
55	RAQUEL FERNANDA SILVA DE MOURA	453.403.938-79	Itanguá II	Quatro	18	02/05/2017 às 14h40
56	RENATA SANTOS SILVA / CELSO PEREIRA DE ALMEIDA	410.427.758-42 297.511.908-94	Itanguá II	Clóvis de Campos	246	02/05/2017 às 15h00
57	ROSA MARIA VICENTE SILVA	215.501.948-36	Itanguá II	Quatro	15	02/05/2017 às 15h00
58	ROSINEI MARIANO	169.878.988-20	Itanguá II	Quatro	58	02/05/2017 às 15h00
59	SANDRA PEREIRA DO NASCIMENTO RIBEIRO / GILDO PEREIRA RIBEIRO	719.022.605-20 218.581.478-83	Itanguá II	Quatro	41	02/05/2017 às 15h00
60	SILMARA MORAES DE FREITAS	450.300.208-55	Itanguá II	Quatro	66	02/05/2017 às 15h20
61	SIMONE FERMINO TEIXEIRA DA SILVA / EDSON MONTEIRO DA SILVA	362.506.328-08 345.020.438-69	Itanguá II	Quatro	20	02/05/2017 às 15h20
62	SONIA ALCANTARA DE QUEIROZ JESUS / JOAO BATISTA DE JESUS	151.259.688-46 122.772.638-42	Itanguá II	Quatro	31	02/05/2017 às 15h20
63	SONIA REGINA LANTALER / BENEDITO DE OLIVEIRA ALMEIDA	197.567.218-63 659.275.328-53	Itanguá II	Quatro	58	02/05/2017 às 15h20
64	SONIA VIEIRA	266.160.278-05	Itanguá II	Quatro	35	02/05/2017 às 15h40
65	TALITA RAQUEL BOLO PIRES / ANDERSON DE OLIVEIRA	443.318.388-11 304.241.228-80	Itanguá II	Quatro	298	02/05/2017 às 15h40
66	TAMARA RAQUEL BOLO CAVALHEIRO / JOSE CAVALHEIRO DE LIMA	122.715.738-07 984.573.739-00	Itanguá II	Quatro	298	02/05/2017 às 15h40
67	WILLIAN ANSELMO VEZA	427.262.238-26	Itanguá II	Quatro	124	02/05/2017 às 15h40

Núcleo Jardim Europa

	Responsavel	CPF	Área	Rua	Nº	Agendamento
68	ABILIO GUALTER VIEIRA	177.914.999-91	Jardim Europa	Alameda Itália	660	03/05/2017 às 09h00
69	APARECIDA PORFIRIO DOS SANTOS FORTES	182.275.648-01	Jardim Europa	Áustria	25	03/05/2017 às 09h00
70	CIBELE MORATO	167.034.368-58	Jardim Europa	Áustria	417	03/05/2017 às 09h00
71	CIRLENE FORTES	349.927.688-73	Jardim Europa	Áustria	27	03/05/2017 às 09h00
72	DALVA REGINA FONSECA	16442416844	Jardim Europa	Hungria	22	03/05/2017 às 09h20
73	DANIELE ESTHEFANY LIMEIRA	454.482.378-84	Jardim Europa	Áustria	192	03/05/2017 às 09h20
74	DEBORA SUELEN NUNES HONORATO	404.770.468-78	Jardim Europa	Hungria	172	03/05/2017 às 09h20
75	EDNA GARCIA	373.578.808-03	Jardim Europa	Hungria	20	03/05/2017 às 09h20
76	EDNAURA GARCIA	287.300.088-08	Jardim Europa	Hungria	22	03/05/2017 às 09h40
77	EDSON BRUNO DE SOUZA/NATALI CAROLINE DA SILVA	374.532.618-05	Jardim Europa	Hungria	70	03/05/2017 às 09h40
78	GRAZIELE CRISTINA DA MOTTA	315.513.838-61	Jardim Europa	Áustria	126	03/05/2017 às 09h40
79	ELISABETE FERREIRA DOS SANTOS	166.837.418-83	Jardim Europa	Áustria	163	03/05/2017 às 09h40
80	ANGELA MARIA PONTES CAMARGO	451.596.418-66	Jardim Europa	Áustria	342	03/05/2017 às 10h00
81	GERSON ALVES DOS SANTOS	293.314.728-97	Jardim Europa	Áustria	9	03/05/2017 às 10h00
82	JENNIFER CRISTINA LIMEIRA	455.794.048-08	Jardim Europa	Áustria	192	03/05/2017 às 10h00
83	JESSICA DIAS DE BARROS	434.490.588-19	Jardim Europa	Áustria	417/B	03/05/2017 às 10h00
84	JOSE MATIAS DE SOUZA	106.051.848-10	Jardim Europa	Hungria	80	03/05/2017 às 10h20
85	JOVELINA DE SOUZA SILVA		Jardim Europa	Hungria	40	03/05/2017 às 10h20
86	JUVENIL FRANCISCO GARCIA	000.000.000-00	Jardim Europa	Hungria	20	03/05/2017 às 10h20
87	LENICE DOS SANTOS FORTES	182.275.608-14	Jardim Europa	Áustria	11/51	03/05/2017 às 10h20
88	LINDAMARA CRISTINA DE JESUS	167.439.478-06	Rua Austria, 192 - Jardim Europa	Áustria	192	03/05/2017 às 10h40

89	LUCIMARA DE PAULA	312.195.778-39	Jardim Europa	Áustria	95	03/05/2017 às 10h40
90	MANOEL RODRIGUES SOUZA	280.555.568-65	Jardim Europa	Hungria	50	03/05/2017 às 10h40
91	MARCOS ROBERTO MEDEIROS	203.384.758-69	Jardim Europa	Áustria	93	03/05/2017 às 10h40
92	MARGARIDA APARECIDA DA SILVA OLIVEIRA	028.770.706-70	Jardim Europa	Áustria	20	03/05/2017 às 11h00
93	MARIA AMELIA PEREIRA DA SILVA	750.048.605-72	Jardim Europa	Áustria	161	03/05/2017 às 11h00
94	MARIA DE FATIMA DA SILVA	160.010.758-07	Jardim Europa	Alameda Itália	680	03/05/2017 às 11h00
95	MARIA JOSE DA CONCEICAO	643.926.194-00	Jardim Europa	Áustria	194	03/05/2017 às 11h00
96	MARINALVA GERALDO DE ALMEIDA	203.319.488-42	Alameda Italia, 623 - Jardim Europa	Alameda Itália	623	03/05/2017 às 11h20
97	MOACIR MESSIAS BERTOLINO	098.010.408-40	Jardim Europa	Áustria	22	03/05/2017 às 11h20
98	NADIR BATISTA GODOI	021.083.908-20	Jardim Europa	Hungria	190	03/05/2017 às 11h20
99	NEUSA BARBOSA ALMEIDA	000.000.000-00	Jardim Europa	Áustria	342	03/05/2017 às 11h20
100	PAULO GERALDO DE ALMEIDA	353.268.958-89	Jardim Europa	Alameda Itália	680	03/05/2017 às 11h40
101	SANDRA CATARINA DE SOUZA/CARLOS ROBERTO PESSUTO	082.903.228-28	Jardim Europa	Hungria	70	03/05/2017 às 11h40
102	SANTILHA CORREIA	152.696.978-63	Jardim Europa	Hungria	49	03/05/2017 às 11h40
103	SOLANGE MAGALI DE MORAES	228.446.958-25	Jardim Europa	Áustria	22	03/05/2017 às 11h40
104	TAINARA CRISTINA LIMEIRA	486.519.248-44	Jardim Europa	Áustria	192	03/05/2017 às 13h40
105	TAIS CORREIA DE MELO DE MORAIS	428.145.878-62	Jardim Europa	Hungria	49	03/05/2017 às 13h40
106	VANESSA APARECIDA DE LIMA	279.151.028-96	Jardim Europa	Áustria	21	03/05/2017 às 13h40
107	ZELIA MATEUS FRAILE	055.136.818-70	Jardim Europa	Alameda Itália	632/2	03/05/2017 às 13h40
108	JOSÉ DE MORAES	149.659.938-10	Jardim Europa	Hungria	51	03/05/2017 às 14h00
	Núcleo Novo Horizonte					
109	CLAUDINE DA SILVA	392.748.858-57	Novo Horizonte	Projetada I	71	03/05/2017 às 14h00
110	CLAUDINEI DA SILVA	392.748.828-31	Novo Horizonte	Projetada I	71	03/05/2017 às 14h00
111	ELIAS ARCANJO DE OLIVEIRA	106.447.068-80	Novo Horizonte	Projetada I	16	03/05/2017 às 14h00
112	LUCIA ROSA DOS SANTOS DE AGUIAR	498.628.124-00	Novo Horizonte	Projetada I	17	03/05/2017 às 14h20
113	MARIA APARECIDA BENEDITO	131.861.198-98	Novo Horizonte	Projetada I	19	03/05/2017 às 14h20
114	PRISCILA VAZ DA SILVA	409.173.708-05	Novo Horizonte	Projetada I	76	03/05/2017 às 14h20
115	ROSANA DOS SANTOS	368.017.448-95	Novo Horizonte	Projetada I	114	03/05/2017 às 14h20
	Núcleo Parque Esmeralda					
116	ALESSANDRA BENEDITA BELLO	RG 36.981.689-4	Parque Esmeralda	João Avelino José	30	04/05/2017 às 09h00
117	AMANDA EVELIN DOS SANTOS	468.195.238-90	Parque Esmeralda	João Avelino José	91	04/05/2017 às 09h00
118	ANA MARIA DOS SANTOS CAMPOS	266.697.098-11	Parque Esmeralda	João Avelino José	41	04/05/2017 às 09h00
119	ANA MARIA NOBERTO	365.670.288-82	Parque Esmeralda	João Avelino José	56	04/05/2017 às 09h00
120	ANTONIO LUIZ SOARES PEDROSO	2083349806	Parque Esmeralda	João Avelino José	59	04/05/2017 às 09h20
121	CELIA FERREIRA DE LIMA	156.578.758-77	Parque Esmeralda	João Avelino José	160	04/05/2017 às 09h20
122	DAIANE PRISCILA DOS SANTOS	404.469.798-13	Parque Esmeralda	João Avelino José	638	04/05/2017 às 09h20
123	DIEGO FERNANDO SANDOVAL / FERNANDA CLAUDIA JUSTINO DOS SANTOS	341.613.568-70 CPF DE FERNANDA	Parque Esmeralda	João Avelino José	51	04/05/2017 às 09h40
124	DINALIA DIAS DE SOUZA	447.994.968-24	Parque Esmeralda	João Avelino José	20	04/05/2017 às 09h40
125	ELENA VITURINO DE ALMEIDA	337.502.878-48	Parque Esmeralda	João Avelino José	250	04/05/2017 às 09h40
126	ELISABETE CLAUDIO DA SILVA	12261533802	Parque Esmeralda	João Avelino José	3	04/05/2017 às 09h40
127	EMERSON BATISTA DOS SANTOS GOMES	308.928.088-45	Parque Esmeralda	João Avelino José	280	04/05/2017 às 10h00
128	IRACI DOS SANTOS SILVA	114.243.478-82	Parque Esmeralda	João Avelino José	190/200	04/05/2017 às 10h00
129	JESSICA LARISSA DA ROSA	426.603.168-80	Parque Esmeralda	João Avelino José	161/2	04/05/2017 às 10h00
130	LILIANE PATRICIA DE OLIVEIRA GABRIEL	303.192.828-80	Parque Esmeralda	João Avelino José	87	04/05/2017 às 10h20
131	LUCIANA DE SOUZA	328.285.518-80	Parque Esmeralda	João Avelino José	140	04/05/2017 às 10h20
132	MARCIA SILVA DOS SANTOS	343.196.378-30	Parque Esmeralda	João Avelino José	122	04/05/2017 às 10h20
133	MARCOS ELIZEU CREMENTINO	100.007.881-44	Parque Esmeralda	João Avelino José	9	04/05/2017 às 10h40
134	MARIA DO ROSARIO MOREIRA	476.967.158-01	Parque Esmeralda	João Avelino José	74	04/05/2017 às 10h40
135	MARIA DO SOCORRO DOS SANTOS	294.518.682-91	Parque Esmeralda	João Avelino José	74	04/05/2017 às 10h40
136	PATRICIA LIMA CORREIA DA SANTANA	694.721.655-91	Parque Esmeralda	João Avelino José	206	04/05/2017 às 10h40
137	PAULO SERGIO DA SILVA	298.923.348-25	Parque Esmeralda	João Avelino José	31	04/05/2017 às 11h00
138	RITA DE CASSIA RODRIGUES	796.341.338-00	Parque Esmeralda	João Avelino José	301	04/05/2017 às 11h00
139	RUTE VICENTE	237.807.328-31	Parque Esmeralda	João Avelino José	285	04/05/2017 às 11h00
140	SANDRA OLIVEIRA	054.031.439-04	Parque Esmeralda	João Avelino José	420	04/05/2017 às 11h00
141	SEBASTIAO MARIA PEREIRA FILHO	141.698.538-73	Parque Esmeralda	João Avelino José	75	04/05/2017 às 11h20
142	SIMONE APARECIDA DOS SANTOS	214.603.238-31	Parque Esmeralda	João Avelino José	70	04/05/2017 às 11h20
143	STEPHANI FERNANDA PINTO DA CRUZ	465.878.398-35	Parque Esmeralda	João Avelino José	25/C	04/05/2017 às 11h20
144	SUZANA ANTUNES	422.444.848-31	Parque Esmeralda	João Avelino José	132	04/05/2017 às 11h20
145	VALERIA CLAUDIA JUSTINO / EDUARDA RIBEIRO DA SILVA VIEIRA	404.804.338-28 CPF DE EDUARDA	Parque Esmeralda	João Avelino José	50	04/05/2017 às 11h40
146	VANESSA REGIANE DIAS	408.687.828-31	Parque Esmeralda	João Avelino José	160	04/05/2017 às 11h40
147	VANUSA DE LIMA MOREIRA	348.149.608-75	Parque Esmeralda	João Avelino José	151	04/05/2017 às 11h40
	Núcleo Laranjeiras					
148	ADELINA MARIA DE BRITO VIEIRA	020.723.768-90	Laranjeiras	Wilian Canavan	841/1	04/05/2017 às 11h40
149	ADINA FERREIRA GONCALVES	364.308.078-60	Laranjeiras	Wilian Canavan	831	04/05/2017 às 13h40
150	ALESSANDRA MARIA DA CONCEICAO	062.736.054-83	Laranjeiras	Wilian Canavan	867	04/05/2017 às 13h40
151	BEATRIZ RODRIGUES	222.244.008-45	Laranjeiras	Wilian Canavan	1285	04/05/2017 às 13h40
152	CARLOS MONTEIRO DA SILVA	734.487.964-68	Laranjeiras	Wilian Canavan	491	04/05/2017 às 13h40
153	DEBORA RIBEIRO PONTES	214.162.618-85	Laranjeiras	Wilian Canavan	437	04/05/2017 às 14h00
154	EVELIN DA SILVA DE OLIVEIRA	410.977.468-36	Laranjeiras	Wilian Canavan	11/3 - 842	04/05/2017 às 14h00
155	INACIA ROSA DE LIMA	027.476.364-88	Laranjeiras	Wilian Canavan	485	04/05/2017 às 14h00
156	JOANA D´ARC FERREIRA DOS SANTOS	34874287840	Laranjeiras	Wilian Canavan	159	04/05/2017 às 14h00
157	LIDIANE CAROLINA VIEIRA CLARO	464.270.418-35	Laranjeiras	Wilian Canavan	840	04/05/2017 às 14h20
158	MARLUCIA FERREIRA DE JESUS	160.136.018-52	Laranjeiras	Wilian Canavan	831	04/05/2017 às 14h20
159	MILTON RODRIGUES DA SILVA	020.840.068-05	Laranjeiras	Wilian Canavan	158	04/05/2017 às 14h20
160	PAULO DOS SANTOS BARBOSA	842.885.744-04	Laranjeiras	Wilian Canavan	842/2	04/05/2017 às 14h20
161	ROSINEIA CORDEIRO VIANA	317.978.296-66	Laranjeiras	Wilian Canavan	1285	04/05/2017 às 14h40
162	SANDRA REGINA DA COSTA	282.137.609-21	Laranjeiras	Wilian Canavan	157	04/05/2017 às 14h40
163	STEFANI NAIARA CORDEIRO VIANA	426.304.598-02	Laranjeiras	Wilian Canavan	483	04/05/2017 às 14h40
164	SUELI CORDEIRO VIANA	401.922.908-27	Laranjeiras	Wilian Canavan	483	04/05/2017 às 14h40
165	VILMA APARECIDA BATISTA VIEIRA	256.629.918-80	Laranjeiras	Wilian Canavan	827	04/05/2017 às 15h00
	Núcleo Parque São Bento					
166	ALEXIA TALIA MARTINS DE ARAUJO	465.275.898-75	Parque São Bento	Viela 6	194/1	05/05/2017 às 09h00
167	ANA CAROLINA GOMES DE BRITO LIMA	067.083.944-21	Parque São Bento	Viela 4	130	05/05/2017 às 09h00
168	ANA CAROLINA SANTANA ANDRADE	234.395.968-42	Parque São Bento	Viela 6	77	05/05/2017 às 09h00
169	ANDERSON BARBOSA DA SILVA	331.832.248-28	Parque São Bento	Projetada 1	115	05/05/2017 às 09h00
170	ANDREIA ALMEIDA SANTOS	398.563.028-38	Parque São Bento	Viela 5	80/2	05/05/2017 às 09h20
171	ARINA DE LIMA	338.475.918-43	Parque São Bento	Viela 5	90	05/05/2017 às 09h20
172	DANIELLI PEREIRA DOS SANTOS	43461494801	Parque São Bento	Projetada 1	113	05/05/2017 às 09h20
173	DIANA OLIVEIRA TREVISAN	094.313.239-26	Parque São Bento	Viela 1	370	05/05/2017 às 09h20
174	DIGNA REZENDA DE OLIVEIRA	318.028.758-67	Parque São Bento	Viela 1	250/380	05/05/2017 às 09h40
175	EVELIN KESIA PEREIRA DOS SANTOS	366.916.358-81	Parque São Bento	Projetada 1	113	05/05/2017 às 09h40
176	JAQUELINE KELLY PAES DE ALMEIDA	248.567.228-83	Parque São Bento	Viela 3	105	05/05/2017 às 09h40
177	JOAO BATISTA DE CRUZ	000.000.000-00	Parque São Bento	Viela 2	215	05/05/2017 às 09h40
178	JOELMA DO ROSARIO DE SOUZA LEITE / PAULO ALEXANDRE DE SOUZA LEITE	387.083.838-80 296.957.858-16	Parque São Bento	Projetada 3	44	05/05/2017 às 10h00
179	JOSEFA DA SILVA LIMA	106.016.428-05	Parque São Bento	Projetada 3	46	05/05/2017 às 10h00
180	KATIANA EVANGELISTA DE CARVALHO	329.916.568-24	Parque São Bento	Projetada 1	119	05/05/2017 às 10h00
181	MABEL APARECIDA COUTO	382.513.978-63	Parque São Bento	Viela 5	80/3	05/05/2017 às 10h00
182	MILTON CORDEIRO DOS SANTOS	020.657.398-78	Parque São Bento	Marginal 2	323	05/05/2017 às 10h20
183	MITUO KASACO	145.120.928-20	Parque São Bento	Projetada 3	44	05/05/2017 às 10h20
184	NUBIA DOS SANTOS LIMA	018.381.295-61	Parque São Bento	Viela 4	130	05/05/2017 às 10h20
185	RAFAEL HENRIQUE DA SILVA	359.502.068-51	Parque São Bento	Viela 4	133	05/05/2017 às 10h20
186	ROBERTA DOS SANTOS ALVES	404.614.108-50	Parque São Bento	Projetada 3	46	05/05/2017 às 10h40
187	ROSANGELA TOMAZ	350.381.458-25	Parque São Bento	Viela 1	300/239	05/05/2017 às 10h40
188	ROSINETE SILVA DOS SANTOS	187.268.668-05	Parque São Bento	Viela 3	85	05/05/2017 às 10h40
189	JULIANA RUIZ DE ALCANTARA	406.054.038-21	Parque São Bento	Viela 6	194	05/05/2017 às 10h40
190	SANNAINA FRANCISCA DE LIMA	380.795.688-39	Parque São Bento	Defesa Civil	58	05/05/2017 às 11h00
191	VERA LUCIA SILVA	14041465800	Parque São Bento	Projetada 1	33	05/05/2017 às 11h00

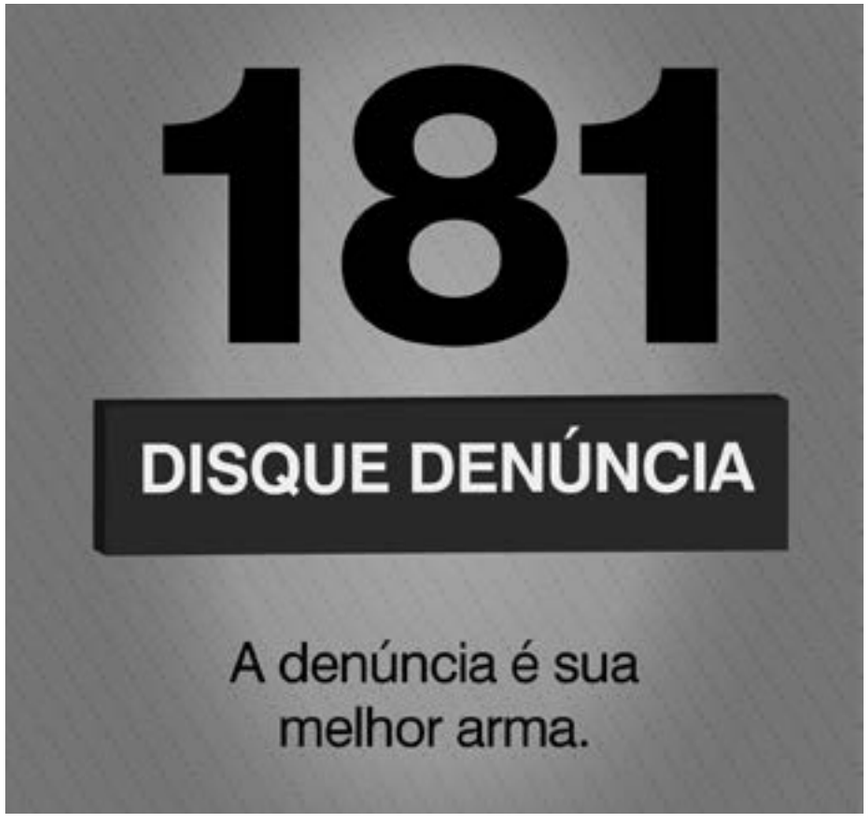

SESDEC Secretaria da Segurança e Defesa Civil

PORTARIA - SESDEC Nº 02/2017

JOSÉ AUGUSTO DE BARROS PUPIN, Secretário da Segurança e Defesa Civil, no uso das atribuições que lhes são conferidas pelo Decreto n.º 22.664, de 2 de março de 2017 e,

Considerando a Lei Municipal n.º 10.430 de 03 de abril de 2013, que dispõe sobre a obrigatoriedade da prefeitura municipal de divulgar pela internet, no seu site, e no jornal do município, os nomes das casas noturnas com capacidade acima de 200 pessoas, que se encontram de acordo com as exigências legais para o funcionamento.

Resolve **DIVULGAR** as **CASAS NOTURNAS** que se encontram de acordo com as exigências legais para funcionamento:

Estabelecimento:	**CROCODILO**
Razão Social:	BALLARINI & COELHO SOROCABA LTDA - EPP
Endereço:	Rua Júlio Marcondes Guimarães, n.º 75
Bairro:	Parque Campolim
Inscrição Municipal:	123.061
Auto de Vistoria do Corpo de Bombeiros - AVCB:	267.808
Validade do AVCB:	24/10/2017
Lotação (pessoas):	309
Alvará de Funcionamento em Horário Especial Noturno ou 24 horas:	086
Validade do Alvará de Funcionamento em Horário Especial Noturno ou 24 horas:	24/10/2017
Licença de Funcionamento da VISA:	355220501-561-000471-1-2

Estabelecimento:	**ESTAÇÃO CLASS**
Razão Social:	S & J - MUSIC HALL LTDA – ME
Endereço:	Praça Elias Monteiro, n.º 20
Bairro:	Centro
Inscrição Municipal:	302.210
Auto de Vistoria do Corpo de Bombeiros - AVCB:	237244
Validade do AVCB:	04/05/2017
Lotação (pessoas):	800
Alvará de Funcionamento em Horário Especial Noturno ou 24 horas:	073
Validade do Alvará de Funcionamento em Horário Especial Noturno ou 24 horas:	04/05/2017
Licença de Funcionamento da VISA:	355220501-561-000243-1-7

Estabelecimento:	**ESTÂNCIA DO BATIDÃO**
Razão Social:	ALINE CRISTINE DE ALMEIDA - ME
Endereço:	Avenida Doutor Armando Pannunzio, n.º 1.390
Bairro:	Jd. Vera Cruz
Inscrição Municipal:	143.338
Auto de Vistoria do Corpo de Bombeiros - AVCB:	261569
Validade do AVCB:	19/09/2017
Lotação (pessoas):	1.218
Alvará de Funcionamento em Horário Especial Noturno ou 24 horas:	096
Validade do Alvará de Funcionamento em Horário Especial Noturno ou 24 horas:	19/09/2017
Licença de Funcionamento da VISA:	355220501-561-000040-1-4

Estabelecimento:	**MAVERICK'S**
Razão Social:	MAVERICK'S SOROCABA BAR LTDA-ME
Endereço:	Rua Senatai, n.º 111.
Bairro:	Centro
Inscrição Municipal:	303.836
Auto de Vistoria do Corpo de Bombeiros - AVCB:	204439
Validade do AVCB:	28/08/2017
Lotação (pessoas):	235
Alvará de Funcionamento em Horário Especial Noturno ou 24 horas:	085
Validade do Alvará de Funcionamento em Horário Especial Noturno ou 24 horas:	28/08/2017
Licença de Funcionamento da VISA:	355220501-561-000329-1-3

Estabelecimento:	**PALACE LOUNGE**
Razão Social:	PALACE LOUNGE CLUB LTDA - ME
Endereço:	Rua Campinas, n.º 45
Bairro:	Jd. Leocádia
Inscrição Municipal:	341.350
Auto de Vistoria do Corpo de Bombeiros - AVCB:	256372
Validade do AVCB:	20/07/2017
Lotação (pessoas):	250
Alvará de Funcionamento em Horário Especial Noturno ou 24 horas:	082
Validade do Alvará de Funcionamento em Horário Especial Noturno ou 24 horas:	20/07/2017
Licença de Funcionamento da VISA:	355220501-561-000749-1-8

Estabelecimento:	**PLAZA HALL**
Razão Social:	CLAUDINÉIA MARIA BENETON LANCHONETE - ME
Endereço:	Rua Cabreúva, n.º 530
Bairro:	Jd. Leocádia
Inscrição Municipal:	134.558
Auto de Vistoria do Corpo de Bombeiros - AVCB:	273067
Validade do AVCB:	04/12/2017
Lotação (pessoas):	1.820
Alvará de Funcionamento em Horário Especial Noturno ou 24 horas:	093
Validade do Alvará de Funcionamento em Horário Especial Noturno ou 24 horas:	04/12/2017
Licença de Funcionamento da VISA:	355220501-561-000098-1-4

Estabelecimento:	**TRIBECA**
Razão Social:	TRIBECA CAFÉ BAR LTDA
Endereço:	Rua Amélia Ribeiro, n.º 33
Bairro:	Parque Campolim
Inscrição Municipal:	106.896
Auto de Vistoria do Corpo de Bombeiros - AVCB:	242525
Validade do AVCB:	02/06/2017
Lotação (pessoas):	365
Alvará de Funcionamento em Horário Especial Noturno ou 24 horas:	087
Validade do Alvará de Funcionamento em Horário Especial Noturno ou 24 horas:	02/06/2017
Licença de Funcionamento da VISA:	FU-075

Palácio dos Tropeiros, em 20 de abril de 2017, 362º da Fundação de Sorocaba.

JOSÉ AUGUSTO DE BARROS PUPIN
Secretário da Segurança e Defesa Civil

SEABAN Secretaria de Abastecimento e Nutrição

COMUNICADO Nº 015/2017
Sorocaba, 28 de abril de 2017.
Assunto: Alimentação Escolar – Cardápio Mensal – Maio/2.017
A Secretaria de Abastecimento e Nutrição SEABAN, informa a seguir os cardápios da alimentação escolar referente ao mês de Maio, em conformidade com a Lei nº11.322/2016:

CARDÁPIO CEI INTEGRAL E SEMI-INTEGRAL - BERÇÁRIO

mai/17

	DESJEJUM	ALMOÇO	COLAÇÃO TARDE	LANCHE DA TARDE
Segunda 1 FERIADO	DIA DO TRABALHO			
Terça 2	Fórmula Infantil 1 ou 2	Papa de batata, cenoura e vagem * e ovo cozido amassado Melão	Fórmula Infantil 1 ou 2	Papa de ervilha com batata doce, espinafre e tomate Mamão
Quarta 3	Fórmula Infantil 1 ou 2	Papa de batata, cenoura e abobrinha com arroz e carne em cubos Maçã	Fórmula Infantil 1 ou 2	Papa de mandioquinha, cenoura e abobrinha com macarrão e frango Pera
Quinta 4	Fórmula Infantil 1 ou 2	Papa de inhame, batata, brócolis * e tomate com Frango Banana *	Fórmula Infantil 1 ou 2	Canja (arroz, frango, batata, cenoura e abobrinha) Maçã
Sexta 5	Fórmula Infantil 1 ou 2	Papa de feijão com batata, chuchu e macarrão Mamão	Fórmula Infantil 1 ou 2	Papa de lentilha com batata, cenoura e abobrinha Melão

CARDÁPIO CEI SEMI-INTEGRAL - BERÇÁRIO: seguirá a estrutura do cardápio do berçário integral. Manhã: café da manhã e almoço / Tarde: colação tarde e lanche
Obs. 1: Atentar-se ao esquema alimentar para inclusão dos alimentos, conforme a idade das crianças
Obs. 2: O termo "papa" diz respeito à consistencia da refeição, que deve ser espessa
* Gêneros entregues pela Agricultura Familiar
Nutricionista Responsável PMS: Renata G. Falcato Catini CRN3 32321

CARDÁPIO CEI INTEGRAL E SEMI-INTEGRAL - BERÇÁRIO

mai/17

	DESJEJUM	ALMOÇO	COLAÇÃO TARDE	LANCHE DA TARDE
Segunda 8	Fórmula Infantil 1 ou 2	Papa de batata, cenoura e abobrinha com arroz e ovo cozido amassado Melão	Fórmula Infantil 1 ou 2	Papa de feijão com batata, chuchu e macarrão Maçã
Terça 9	Fórmula Infantil 1 ou 2	Papa de inhame, batata, brócolis * e tomate com frango Maçã	Fórmula Infantil 1 ou 2	Papa de lentilha com batata, cenoura e abobrinha Banana *
Quarta 10	Fórmula Infantil 1 ou 2	Papa de ervilha, batata doce, escarola e tomate Banana *	Fórmula Infantil 1 ou 2	Creme de mandioquinha, abóbora * e vagem * com batata flocada e frango Melão
Quinta 11	Fórmula Infantil 1 ou 2	Papa de mandioquinha, cenoura e vagem * com carne em cubos Pera	Fórmula Infantil 1 ou 2	Papa de batata, cenoura e abobrinha com macarrão e carne em cubos Mamão
Sexta 12	Fórmula Infantil 1 ou 2	Canja (arroz, frango, batata, cenoura e abobrinha) Banana *	Fórmula Infantil 1 ou 2	Papa de mandioca *, cenoura, tomate com escarola e carne em cubos Maçã

CARDÁPIO CEI SEMI-INTEGRAL - BERÇÁRIO: seguirá a estrutura do cardápio do berçário integral. Manhã: café da manhã e almoço / Tarde: colação tarde e lanche
Obs. 1: Atentar-se ao esquema alimentar para inclusão dos alimentos, conforme a idade das crianças
Obs. 2: O termo "papa" diz respeito à consistencia da refeição, que deve ser espessa
* Gêneros entregues pela Agricultura Familiar
Nutricionista Responsável PMS: Renata G. Falcato Catini CRN3 32321

CARDÁPIO CEI INTEGRAL E SEMI-INTEGRAL - BERÇÁRIO

mai/17

	DESJEJUM	ALMOÇO	COLAÇÃO TARDE	LANCHE DA TARDE
Segunda 15	Fórmula Infantil 1 ou 2	Papa de lentilha com batata, cenoura e abobrinha Melão	Fórmula Infantil 1 ou 2	Papa de feijão com batata, chuchu e macarrão Maçã
Terça 16	Fórmula Infantil 1 ou 2	Papa de inhame, batata, brócolis* e tomate com frango Banana *	Fórmula Infantil 1 ou 2	Papa de mandioquinha, cenoura e abobrinha com macarrão e carne em cubos Mamão
Quarta 17	Fórmula Infantil 1 ou 2	Papa de batata, cenoura e abobrinha com macarrão e ovo mexido Pera	Fórmula Infantil 1 ou 2	Papa de batata, cenoura, e abobrinha com arroz e carne em cubos Banana *
Quinta 18	Fórmula Infantil 1 ou 2	Creme de mandioquinha, cenoura e abobrinha com batata flocada com frango Maçã	Fórmula Infantil 1 ou 2	Papa de fubá, cenoura, tomate e couve * com frango Mamão
Sexta 19	Fórmula Infantil 1 ou 2	Papa de abóbora *, batata, tomate e escarola com carne em cubos Mamão	Fórmula Infantil 1 ou 2	Papa de ervilha com batata doce, espinafre e tomate Banana *

CARDÁPIO CEI SEMI-INTEGRAL - BERÇÁRIO: seguirá a estrutura do cardápio do berçário integral. Manhã: café da manhã e almoço / Tarde: colação tarde e lanche

Obs. 1: Atentar-se ao esquema alimentar para inclusão dos alimentos, conforme a idade das crianças
Obs. 2: O termo "papa" diz respeito à consistencia da refeição, que deve ser espessa
* Gêneros entregues pela Agricultura Familiar

Nutricionista Responsável PMS: Renata G. Falcato Catini CRN3 32321

CARDÁPIO CEI INTEGRAL E SEMI-INTEGRAL - BERÇÁRIO

mai/17

	DESJEJUM	ALMOÇO	COLAÇÃO TARDE	LANCHE DA TARDE
Segunda 22	Fórmula Infantil 1 ou 2	Papa de batata, cenoura e abobrinha com macarrão e ovo mexido Melão	Fórmula Infantil 1 ou 2	Papa de lentilha com batata, cenoura e abobrinha Maçã
Terça 23	Fórmula Infantil 1 ou 2	Papa abóbora *, batata, tomate, escarola com macarrão e frango Maçã	Fórmula Infantil 1 ou 2	Canja (arroz, frango, batata, cenoura e abobrinha) Mamão
Quarta 24	Fórmula Infantil 1 ou 2	Papa de batata, cenoura e vagem * com arroz e carne em cubos Pêra	Fórmula Infantil 1 ou 2	Papa de mandioquinha, cenoura e abobrinha com macarrão e carne em cubos Banana *
Quinta 25	Fórmula Infantil 1 ou 2	Papa de fubá com cenoura, tomate, couve * e frango Banana *	Fórmula Infantil 1 ou 2	Papa de inhame, batata, brócolis * e tomate com frango Maçã
Sexta 26	Fórmula Infantil 1 ou 2	Papa de ervilha, batata doce, escarola e tomate Mamão	Fórmula Infantil 1 ou 2	Papa de mandioca *, cenoura, tomate e escarola com carne em cubos Banana *

CARDÁPIO CEI SEMI-INTEGRAL - BERÇÁRIO: seguirá a estrutura do cardápio do berçário integral. Manhã: café da manhã e almoço / Tarde: colação tarde e lanche
Obs. 1: Atentar-se ao esquema alimentar para inclusão dos alimentos, conforme a idade das crianças
Obs. 2: O termo "papa" diz respeito à consistencia da refeição, que deve ser espessa
* Gêneros entregues pela Agricultura Familiar
Nutricionista Responsável PMS: Renata G. Falcato Catini CRN3 32321

CARDÁPIO CEI INTEGRAL E SEMI-INTEGRAL - BERÇÁRIO

mai/17

	DESJEJUM	ALMOÇO	COLAÇÃO TARDE	LANCHE DA TARDE
Segunda 29	Fórmula Infantil 1 ou 2	Papa de lentilha com batata, cenoura e abobrinha Maçã	Fórmula Infantil 1 ou 2	Papa de feijão com batata, chuchu e macarrão Mamão
Terça 30	Fórmula Infantil 1 ou 2	Papa de mandioquinha, cenoura e vagem * com arroz e frango Mamão	Fórmula Infantil 1 ou 2	Papa de fubá com cenoura, tomate, couve * e frango Maçã
Quarta 31	Fórmula Infantil 1 ou 2	Papa de batata, cenoura e abobrinha com macarrão e carne em cubos Banana *	Fórmula Infantil 1 ou 2	Creme de mandioquinha, abóbora * e vagem * com batata flocada com frango Melão
Quinta 1	Fórmula Infantil 1 ou 2	Canja (arroz, frango, batata, cenoura e abobrinha) Pera	Fórmula Infantil 1 ou 2	Papa de ervilha com batata doce, espinafre e tomate Mamão
Sexta 2	Fórmula Infantil 1 ou 2	Papa de batata, cenoura e vagem * com macarrão e ovo cozido amassado Melão	Fórmula Infantil 1 ou 2	Papa de mandioca *, cenoura e tomate com carne em cubos Banana *

CARDÁPIO CEI SEMI-INTEGRAL - BERÇÁRIO: seguirá a estrutura do cardápio do berçário integral. Manhã: café da manhã e almoço / Tarde: colação tarde e lanche
Obs. 1: Atentar-se ao esquema alimentar para inclusão dos alimentos, conforme a idade das crianças
Obs. 2: O termo "papa" diz respeito à consistencia da refeição, que deve ser espessa
* Gêneros entregues pela Agricultura Familiar
Nutricionista Responsável PMS: Renata G. Falcato Catini CRN3 32321

CARDAPIO CEI INTEGRAL

mai/17

	DESJEJUM	ALMOÇO	COLAÇÃO DA TARDE		LANCHE DA TARDE	
	Creche I, II, III	Creche I, II, III	Creche I e II	Creche III	Creche I e II	Creche III
SEGUNDA 1 FERIADO	Dia do Trabalho					
TERÇA 2	Leite c/ Achocolatado Pão c/ Margarina	Arroz - Feijão Almôndegas Assadas Purê de Batata (Batata flocada) c/ abóbora* Salada de Cenoura c/ Vagem* Melão	Leite c/ Achocolatado Maçã	Suco de Laranja Maçã	Papa de ervilha com batata doce, espinafre e tomate Laranja	Bisnaguinha c/ Requeijão Leite c/ Achocolatado
QUARTA 3	Leite c/ Achocolatado Pão c/ Margarina	Arroz - Feijão Preto Carne em cubos com mandioca* Salada de Tomate com Pepino* Melancia	Leite Banana*	Leite Banana*	Papa de mandioquinha, cenoura e abobrinha com macarrão e frango Abacaxi	Pão com frango ao molho com cenoura e pimentão* Suco de Abacaxi
QUINTA 4	Leite c/ Café Pão c/ Margarina	Arroz c/ Frango Feijão Abobrinha refogada Salada de Alface* Banana*	Leite c/ Achocolatado Mamão	Suco de Maracujá Mamão	Canja (arroz, frango, batata, cenoura e abobrinha) Maçã	Flocos de milho c/ leite Maçã
SEXTA 5	Leite c/ Achocolatado Pão c/ Margarina	Arroz - Feijão Carne Moída c/ Batata Salada de Escarola Mamão	Leite Melão	Suco de Melancia com Limão* Melão	Papa de lentilha com batata, cenoura e abobrinha Bolo	Bolo Mármore Leite c/ Achocolatado

Todos os alimentos deverão ser bem cozidos e picados em pedaços pequenos - Atenção às verduras, que devem ser repicadas para todas as turmas
Feijão deverá ser servido com grãos bem cozidos e caldo grosso
As frutas serão servidas de acordo com seu estado de maturação (madura)
Obs. O termo "papa" diz respeito à consistencia da refeição, que deve ser espessa
* Gêneros entregues pela Agricultura Familiar
Nutricionista Responsável PMS: Renata G. Falcato Catini CRN3 32321

CARDAPIO CEI INTEGRAL

mai/17

	DESJEJUM	ALMOÇO	COLAÇÃO DA TARDE		LANCHE DA TARDE	
	Creche I, II, III	Creche I, II, III	Creche I e II	Creche III	Creche I e II	Creche III
SEGUNDA 8	Leite c/ Achocolatado Pão c/ Margarina	Arroz - Feijão Virado de Ovos c/ Legumes (Tomate, cenoura e salsa*) Salada de Acelga* Melancia	Leite c/ Achocolatado Melão	Suco de Melão com limão*	Papa de feijão com batata, chuchu e macarrão Maçã	Flocos de milho com Leite Maçã
TERÇA 9	Leite c/ Café Pão c/ Margarina	Arroz com Frango Feijão Beterraba* cozida Salada de Repolho* Maçã	Leite c/ Achocolatado Banana*	Suco de Abacaxi Banana*	Papa de lentilha com batata, cenoura e abobrinha Bolo	Bolo de Limão Leite com achocolatado
QUARTA 10	Leite c/ Achocolatado Pão c/ Margarina	Arroz - Feijão Macarrão Padre Nosso ao Sugo Carne moída com chuchu e tomate Salada de Escarola Banana*	Leite c/ Achocolatado Maçã	Leite c/ Achocolatado Maçã	Creme de mandioquinha, abóbora e vagem* com batata flocada e frango Melão	Torta de Frango Suco de Maracujá Melão
QUINTA 11	Leite c/ Café Pão c/ Margarina	Arroz - Feijão Carne em Cubos refogada com Tomate Legumes Sauté (Cenoura e Chuchu) Abacaxi	Leite c/ Achocolatado Melão	Suco de Melancia Melão	Papa de batata, cenoura e abobrinha com macarrão e carne em cubos Melancia	Pão c/ margarina Leite c/ achocolatado
SEXTA 12	Leite c/ Achocolatado Pão c/ Margarina	Arroz - Feijão Estrogonofe de Frango Batata Sauté Salada de Alface* Banana*	Leite Maçã	Leite Maçã	Papa de mandioca*, cenoura, tomate com escarola e carne em cubos Abacaxi	Papa de mandioca*, cenoura, tomate com escarola e carne em cubos Abacaxi

Todos os alimentos deverão ser bem cozidos e picados em pedaços pequenos - Atenção às verduras, que devem ser repicadas para todas as turmas
Feijão deverá ser servido com grãos bem cozidos e caldo grosso
As frutas serão servidas de acordo com seu estado de maturação (madura)
Obs. O termo "papa" diz respeito à consistencia da refeição, que deve ser espessa
* Gêneros entregues pela Agricultura Familiar
Nutricionista Responsável PMS: Renata G. Falcato Catini CRN3 32321

CARDÁPIO CEI INTEGRAL

mai/17

	DESJEJUM	ALMOÇO	COLAÇÃO DA TARDE		LANCHE DA TARDE	
	Creche I, II, III	Creche I, II, III	Creche I e II	Creche III	Creche I e II	Creche III
SEGUNDA 15	Leite c/ Achocolatado Pão c/ Margarina	Arroz - Feijão Almôndega Assada Abobrinha refogada Salada de Acelga* Melão	Leite c/ Achocolatado Mamão	Leite c/ Achocolatado Mamão	Papa de feijão com batata, chuchu e macarrão Maçã	Papa de feijão com batata, chuchu e macarrão Maçã
TERÇA 16	Leite c/ Café Pão c/ Margarina	Arroz com Frango - Feijão Creme de Milho Salada de Repolho*, c/ Tomate Abacaxi	Leite Banana*	Leite Banana*	Papa de mandioquinha, cenoura e abobrinha com macarrão e carne em cubos Mamão	Pão com carne cubos ao molho com pimentão* Suco de maracujá
QUARTA 17	Leite c/ Achocolatado Pão c/ Margarina	Arroz - Feijão Carne Moída com legumes (batata, cenoura e chuchu) Salada de Alface* Mexerica	Leite c/ Achocolatado Maçã	Leite c/ Achocolatado Maçã	Papa de batata, cenoura, e abobrinha com arroz e carne em cubos Banana*	Papa de batata, cenoura, e abobrinha com arroz e carne em cubos Banana*
QUINTA 18	Leite c/ Café Pão c/ Margarina	Arroz - Feijão Macarrão Parafuso ao Sugo Frango Refogado com Brócolis* Salada de Cenoura Maçã	Leite c/ Achocolatado Melão	Suco de abacaxi Melão	Papa de fubá, cenoura, tomate e couve com frango Mamão	Flocos de milho com leite Mamão
SEXTA 19	Leite c/ Achocolatado Pão c/ Margarina	Arroz - Feijão Carne em Cubos com mandioca* Salada de Escarola Mamão	Leite c/ Achocolatado Banana*	Suco de laranja c/ limão* Banana*	Papa de ervilha com batata doce, espinafre e tomate Bolo	Bolo simples Leite com Achocolatado

Todos os alimentos deverão ser bem cozidos e picados em pedaços pequenos - Atenção às verduras, que devem ser repicadas para todas as turmas
Feijão deverá ser servido com grãos bem cozidos e caldo grosso
As frutas serão servidas de acordo com seu estado de maturação (madura)
Obs. O termo "papa" diz respeito à consistencia da refeição, que deve ser espessa
* Gêneros entregues pela Agricultura Familiar
Nutricionista Responsável PMS: Renata G. Falcato Catini CRN3 32321

CARDÁPIO CEI INTEGRAL

mai/17

	DESJEJUM	ALMOÇO	COLAÇÃO DA TARDE		LANCHE DA TARDE	
	Creche I, II, III	Creche I, II, III	Creche I e II	Creche III	Creche I e II	Creche III
SEGUNDA 22	Leite c/ Achocolatado Pão c/ Margarina	Arroz - Feijão Ovos mexidos com cenoura e salsa* Purê de Batata (Batata flocada) Salada de Acelga* Melão	Leite c/ Achocolatado Maçã	Leite c/ Achocolatado Maçã	Papa de lentilha com batata, cenoura e abobrinha Abacaxi	Torta de Frios Suco de maracujá Abacaxi
TERÇA 23	Leite c/ Café Pão c/ Margarina	Arroz - Feijão Frango c/ Cenoura Beterraba* cozida Mexerica	Leite Banana*	Leite Banana*	Canja (arroz, frango, batata, cenoura e abobrinha) Melancia	Canja (arroz, frango, batata, cenoura e abobrinha) Melancia
QUARTA 24	Leite c/ Achocolatado Pão c/ Margarina	Arroz - Feijão Tropeiro Couve* refogada Salada de pepino* Abacaxi	Leite c/ Achocolatado Mamão	Leite c/ Achocolatado Mamão	Papa de mandioquinha, cenoura e abobrinha com macarrão e carne em cubos Banana*	Papa de mandioquinha, cenoura e abobrinha com macarrão e carne em cubos Banana*
QUINTA 25	Leite c/ Café Pão c/ Margarina	Arroz com Frango Feijão Abóbora* refogada Salada de Repolho* c/ Tomate Banana*	Leite Melão	Suco de limão* Melão	Papa de inhame, batata, brócolis* e tomate com frango Maçã	Pão com margarina Leite com achocolatado
SEXTA 26	Leite c/ Achocolatado Pão c/ Margarina	Arroz - Feijão Macarrão Padre Nosso ao Sugo Carne Moída refogada c/ Abobrinha Salada de Alface* Mamão	Leite c/ Achocolatado Banana*	Leite c/ Achocolatado Banana*	Papa de mandioca*, cenoura e tomate com escarola e carne em cubos **Bolo de Aniversário**	**Bolo de Aniversário** Bisnaguinha com carne cubos ao molho Suco de maracujá

Bolo de Aniversário: Massa de chocolate, recheio de prestigio e cobertura de calda de chocolate com coco
Todos os alimentos deverão ser bem cozidos e picados em pedaços pequenos - Atenção às verduras, que devem ser repicadas para todas as turmas
Feijão deverá ser servido com grãos bem cozidos e caldo grosso
As frutas serão servidas de acordo com seu estado de maturação (madura)
Obs. O termo "papa" diz respeito à consistencia da refeição, que deve ser espessa
* Gêneros entregues pela Agricultura Familiar
Nutricionista Responsável PMS: Renata G. Falcato Catini CRN3 32321

CARDÁPIO CEI INTEGRAL

mai/17

	DESJEJUM	ALMOÇO	COLAÇÃO DA TARDE		LANCHE DA TARDE	
	Creche I, II, III	Creche I, II, III	Creche I e II	Creche III	Creche I e II	Creche III
SEGUNDA 29	Leite c/ Achocolatado Pão c/ Margarina	Arroz - Feijão Croquete de Atum Abobrinha Refogada Salada de Repolho* Abacaxi	Leite c/ Achocolatado Maçã	Suco de maracujá Maçã	Papa de feijão com batata, chuchu e Macarrão Mamão	Flocos de milho com leite Mamão
TERÇA 30	Leite c/ Café Pão c/ Margarina	Arroz - Feijão Frango refogado c/ tomate Purê de Batata c/ Mandioquinha Salada de Tomate c/ Pepino* Mamão	Leite Banana*	Suco de Limão* Banana*	Papa de fubá com cenoura, tomate, couve e frango Maçã	Pão com margarina Leite c/ Achocolatado
QUARTA 31	Leite c/ Achocolatado Pão c/ Margarina	Arroz - Feijão Carne em cubos com mandioca* Salada de Alface* Banana*	Leite Mamão	Leite Mamão	Creme de mandioquinha, abóbora e vagem* com batata flocada e frango Melão	Creme de mandioquinha, abóbora e vagem* com batata flocada e frango Melão
QUINTA 1	Leite c/ Café Pão c/ Margarina	Arroz c/ Frango - Feijão Legumes Sauté (cenoura e chuchu) Salada de Tomate Melancia	Leite c/ Achocolatado Banana*	Suco de Melancia c/ limão* Banana*	Papa de ervilha com batata doce, espinafre e tomate Mamão	Bolo Nega Maluca Leite c/ achocolatado
SEXTA 2	Leite c/ Achocolatado Pão c/ Margarina	Arroz - Feijão Carne Moída com vagem* Polenta Salada de Escarola Melão	Leite c/ Achocolatado Maçã	Leite c/ Achocolatado Maçã	Papa de mandioca*, cenoura e tomate com carne em cubos Abacaxi	Papa de mandioca*, cenoura e tomate com carne em cubos Abacaxi

Todos os alimentos deverão ser bem cozidos e picados em pedaços pequenos - Atenção às verduras, que devem ser repicadas para todas as turmas
Feijão deverá ser servido com grãos bem cozidos e caldo grosso
As frutas serão servidas de acordo com seu estado de maturação (madura)
Obs. O termo "papa" diz respeito à consistencia da refeição, que deve ser espessa
* Gêneros entregues pela Agricultura Familiar
Nutricionista Responsável PMS: Renata G. Falcato Catini CRN3 32321

PREFEITURA DE SOROCABA
CARDÁPIO EDUCARTE

2ª SEMANA	CAFÉ DA MANHÃ (9:10 - 9:30)	ALMOÇO (11:30 - 12:30)	LANCHE DA TARDE (14:40 - 15:10)
SEGUNDA 08/05	Pão hot dog com margarina Leite com achocolatado	Arroz / Feijão Macarrão parafuso alho e óleo Almôndegas ao sugo Salada de repolho Maçã	Pão hot dog com margarina Leite com achocolatado
TERÇA 09/05	Pão hot dog com margarina Leite com achocolatado	Arroz Grão de bico com frango, linguiça calabresa, batata e cenoura Salada de acelga Melancia	Pão hot dog com margarina Leite com achocolatado
QUARTA 10/05	Pão hot dog com margarina Leite com achocolatado	Arroz / Feijão Quibe assado** (tomate, cebola e salsa) Salada de alface Melão	Pão hot dog com margarina Leite com achocolatado
QUINTA 11/05	Pão hot dog com margarina Leite com achocolatado	Arroz / Feijão Carne em cubos com mandioca Salada de pepino Abacaxi	Pão hot dog com margarina Leite com achocolatado
SEXTA 12/05	Pão hot dog com margarina Leite com achocolatado	Arroz / Feijão Peixe à portuguesa (batata, cebola, tomate e pimentão) Salada de mix de folhas Banana	Pão hot dog com margarina Leite com achocolatado

**** Unidades que não possuem forno, fazer a carne moída com tomate e acompanhamento tabule (trigo, tomate, pepino, cebola e salsa)**

PREFEITURA DE SOROCABA
CARDÁPIO EDUCARTE

3ª SEMANA	CAFÉ DA MANHÃ (9:10 - 9:30)	ALMOÇO (11:30 - 12:30)	LANCHE DA TARDE (14:40 - 15:10)
SEGUNDA 15/05	Pão hot dog com margarina Leite com achocolatado	Arroz / Feijão Ovos mexidos com apresuntado, abobrinha e salsa Salada de acelga Melancia	Pão hot dog com margarina Leite com achocolatado
TERÇA 16/05	Pão hot dog com margarina Leite com achocolatado	Arroz / Feijão Carne moída com chuchu e cenoura Salada de repolho Banana	Pão hot dog com margarina Leite com achocolatado
QUARTA 17/05	Pão hot dog com margarina Leite com achocolatado	Arroz / Feijão Frango refogado Creme de milho Salada de alface Maçã	Pão hot dog com margarina Leite com achocolatado
QUINTA 18/05	Pão hot dog com margarina Leite com achocolatado	Arroz / Feijão Carne em cubos com mandioca Salada de pepino Mexerica	Pão hot dog com margarina Leite com achocolatado
SEXTA 19/05	Pão hot dog com margarina Leite com achocolatado	Feijão Arroz com frango Salada de repolho com tomate Melão	Pão hot dog com margarina Leite com achocolatado

PREFEITURA DE SOROCABA
CARDÁPIO EDUCARTE

4ª SEMANA	CAFÉ DA MANHÃ (9:10 - 9:30)	ALMOÇO (11:30 - 12:30)	LANCHE DA TARDE (14:40 - 15:10)
SEGUNDA 22/05	Pão hot dog com margarina Leite com achocolatado	Arroz/ Feijão Almôndegas ao sugo Purê de batata com abóbora Salada de acelga Melancia	Pão hot dog com margarina Leite com achocolatado
TERÇA 23/05	Pão hot dog com margarina Leite com achocolatado	Arroz / Feijão Carne moída refogada com brócolis e cenoura Salada de repolho Mexerica	Pão hot dog com margarina Leite com achocolatado
QUARTA 24/05	Pão hot dog com margarina Leite com achocolatado	Arroz / Feijão Macarrão parafuso alho e óleo Frango em cubos ao molho vermelho Salada de alface Melão	Pão hot dog com margarina Leite com achocolatado
QUINTA 25/05	Pão hot dog com margarina Leite com achocolatado	Arroz Feijão Tropeiro Couve refogada Abacaxi	Pão hot dog com margarina Leite com achocolatado
SEXTA 26/05	Pão hot dog com margarina Leite com achocolatado	Feijão Risoto de frango (cenoura, abobrinha e tomate) Salada de mix de folhas Maçã	Pão hot dog com margarina Leite com achocolatado

PREFEITURA DE SOROCABA
CARDÁPIO EDUCARTE

5ª SEMANA	CAFÉ DA MANHÃ (9:10 - 9:30)	ALMOÇO (11:30 - 12:30)	LANCHE DA TARDE (14:40 - 15:10)
SEGUNDA 29/05	Pão hot dog com margarina Leite com achocolatado	Arroz / Feijão Ovos mexidos à Primavera (cenoura ralada, tomate e salsa) Salada de pepino Melancia	Pão hot dog com margarina Leite com achocolatado
TERÇA 30/05	Pão hot dog com margarina Leite com achocolatado	Arroz / Feijão Isca de frango acebolada com tomate Salada de repolho Banana	Pão hot dog com margarina Leite com achocolatado
QUARTA 31/05	Pão hot dog com margarina Leite com achocolatado	Arroz de forno Carne moída + mussarela + extrato de tomate com cenoura, vagem e milho verde) Salada de acelga Melão	Pão hot dog com margarina Leite com achocolatado
QUINTA 01/06	Pão hot dog com margarina Leite com achocolatado	Feijão Arroz com frango Salada de alface Banana	Pão hot dog com margarina Leite com achocolatado
SEXTA 02/06	Pão hot dog com margarina Leite com achocolatado	Arroz/ Feijão Carne em cubos com mandioca Salada de alface Abacaxi	Pão hot dog com margarina Leite com achocolatado

CARDÁPIO FUNDAMENTAL PERÍODO INTEGRAL

MAIO

1ª SEMANA	CAFÉ DA MANHÃ (9:10 - 9:30)	ALMOÇO (11:30 - 12:30)	LANCHE DA TARDE (14:40 - 15:10)
SEGUNDA 01/05	FERIADO		
TERÇA 02/05	Pão hot dog com requeijão Leite com café Maçã	Arroz/ Feijão Omelete de forno (abobrinha*, tomate e cenoura) Salada de acelga* Melancia	Biscoito integral salgado Leite com achocolatado
QUARTA 03/05	Pão hot dog com margarina Vitamina de frutas (maçã, banana e mamão)	Arroz / Feijão Preto Lombo em cubos acebolado com tomate e pimentão* Farofa (farinha de milho, tomate e cenoura) Salada de pepino* Abacaxi	Pão hot dog com frango, requeijão, tomate e cenoura ralada Suco de maracujá
QUINTA 04/05	Pão hot dog com margarina Leite com achocolatado Mamão	Arroz / Feijão Carne moída refogada com vagem* Polenta Salada de escarola Banana*	Arroz doce Maçã
SEXTA 05/05	Pão hot dog com requeijão Leite com café Banana	Arroz / Feijão Estrogonofe de frango Batata sauté Salada de alface* Melão	Pão hot dog com geléia de morango Leite com achocolatado

*** Gêneros entregues pela Agricultura Familiar**
Nutricionista responsável PMS: Isabella Matheus de Camargo CRN3: 29748

CARDÁPIO FUNDAMENTAL PERÍODO INTEGRAL

2ª SEMANA	CAFÉ DA MANHÃ (9:10 - 9:30)	ALMOÇO (11:30 - 12:30)	LANCHE DA TARDE (14:40 - 15:10)
SEGUNDA 08/05	Pão hot dog com margarina Leite com achocolatado Melão	Arroz / Feijão Macarrão parafuso alho e óleo Almôndegas ao sugo Salada de repolho* Maçã	Biscoito doce Leite com café
TERÇA 09/05	Pão hot dog com margarina Vitamina de frutas (maçã e banana)	Arroz Grão de bico com frango, linguiça calabresa, batata e cenoura Salada de acelga* Melancia	Pão hot dog com carne em cubos refogada com tomate, cebola e pimentão* Suco polpa de goiaba
QUARTA 10/05	Pão hot dog com requeijão Leite com café Banana	Arroz / Feijão Quibe assado** (tomate, cebola e salsa) Salada de alface* Banana*	Biscoito salgado Leite com banana e aveia
QUINTA 11/05	Pão hot dog com margarina Vitamina de frutas (banana e mamão)	Arroz / Feijão Carne em cubos com mandioca* Salada de pepino* Abacaxi	Pão hot dog com margarina Leite com café
SEXTA 12/05	Pão hot dog com requeijão Leite com achocolatado Mamão	Arroz / Feijão Peixe à portuguesa (batata, cebola, tomate e pimentão*) Salada de mix de folhas Uva*	Bolinho individual de chocolate Leite com achocolatado

*** Gêneros entregues pela Agricultura Familiar**
Nutricionista responsável PMS: Isabella Matheus de Camargo CRN3: 29748
**** Unidades que não possuem forno, fazer a carne moída com tomate e acompanhamento tabule (trigo, tomate, pepino, cebola e salsa)**

CARDÁPIO FUNDAMENTAL PERÍODO INTEGRAL

3ª SEMANA	CAFÉ DA MANHÃ (9:10 - 9:30)	ALMOÇO (11:30 - 12:30)	LANCHE DA TARDE (14:40 - 15:10)
SEGUNDA 15/05	Pão hot dog com margarina Leite com achocolatado Melão	Arroz / Feijão Ovos mexidos com apresuntado, abobrinha* e salsa Salada de acelga* Melancia	Flocos de milho com leite Maçã
TERÇA 16/05	Pão hot dog com requeijão Leite com café Mamão	Arroz / Feijão Carne moída com chuchu e cenoura Salada de repolho* Banana*	Biscoito salgado Leite com achocolatado
QUARTA 17/05	Pão hot dog com margarina Vitamina de frutas (maçã, banana e mamão)	Arroz / Feijão Frango refogado Creme de milho Salada de alface* Maçã	Pão hot dog com molho de carne moída Suco polpa de acerola
QUINTA 18/05	Pão hot dog com margarina Leite com achocolatado Maçã	Arroz / Feijão Carne em cubos com mandioca* Salada de pepino* Uva*	Cuscuz de frango Suco de maracujá
SEXTA 19/05	Pão hot dog com requeijão Vitamina de frutas (maçã e banana)	Feijão Arroz com frango Salada de repolho* com tomate Melão	Pão hot dog com paté de atum Suco polpa de abacaxi

*** Gêneros entregues pela Agricultura Familiar**
Nutricionista responsável PMS: Isabella Matheus de Camargo CRN3: 29748

CARDÁPIO FUNDAMENTAL PERÍODO INTEGRAL

4ª SEMANA	CAFÉ DA MANHÃ (9:10 - 9:30)	ALMOÇO (11:30 - 12:30)	LANCHE DA TARDE (14:40 - 15:10)
SEGUNDA 22/05	Pão hot dog com margarina Leite com achocolatado Melão	Arroz/ Feijão Almôndegas ao sugo Purê de batata com abóbora* Salada de acelga* Melancia	Biscoito doce Leite com café
TERÇA 23/05	Pão hot dog com requeijão Leite com café Banana	Arroz / Feijão Carne moída refogada com brócolis* e cenoura Salada de repolho* Mexerica	Pão hot dog com molho de frango Suco de maracujá
QUARTA 24/05	Pão hot dog com margarina Vitamina de frutas (Maçã, banana e mamão)	Arroz / Feijão Macarrão parafuso alho e óleo Frango em cubos ao molho vermelho Salada de alface* Melão	Biscoito salgado integral Leite com café
QUINTA 25/05	Pão hot dog com margarina Leite com café Maçã	Arroz Feijão Tropeiro Couve* refogada Abacaxi	Pão hot dog com requeijão Leite com achocolatado
SEXTA 26/05	Pão hot dog com margarina Leite com achocolatado Mamão	Feijão Risoto de frango (cenoura, abobrinha e tomate) Salada de mix de folhas Uva*	Arroz doce Mamão

*** Gêneros entregues pela Agricultura Familiar**
Nutricionista responsável PMS: Isabella Matheus de Camargo CRN3: 29748

5ª SEMANA	CAFÉ DA MANHÃ (9:10 - 9:30)	ALMOÇO (11:30 - 12:30)	LANCHE DA TARDE (14:40 - 15:10)
SEGUNDA 29/05	Pão hot dog com margarina Leite com achocolatado Maçã	Arroz / Feijão Ovos mexidos à Primavera (cenoura ralada, tomate e salsa) Salada de pepino* Melancia	Pão hot dog com patê de atum Suco polpa de manga
TERÇA 30/05	Pão hot dog com margarina Vitamina de frutas (maçã e mamão)	Arroz / Feijão Isca de frango acebolada com tomate Salada de repolho* Banana*	Cuscuz de frango Suco polpa de abacaxi
QUARTA 31/05	Pão hot dog com requeijão Leite com achocolatado	Arroz de forno Carne moída + mussarela + extrato de tomate com cenoura, vagem* e milho verde) Salada de acelga* Melão	Bolo individual de laranja Leite com banana e aveia
QUINTA 01/06	Pão hot dog com requeijão Vitamina de frutas (mamão e banana)	Feijão Arroz com frango Salada de alface* Banana*	Pão hot dog com margarina Leite com café
SEXTA 02/06	Pão hot dog com margarina Leite com café Mamão	Arroz/ Feijão Carne em cubos com mandioca* Salada de alface* Abacaxi	Biscoito doce Vitamina de maracujá

*** Gêneros entregues pela Agricultura Familiar**
Nutricionista responsável PMS: Isabella Matheus de Camargo CRN3: 29748

CARDÁPIO PARCIAL FUNDAMENTAL, MÉDIO e EJA

MAIO

1ª SEMANA	SEGUNDA-FEIRA 01/05	TERÇA- FEIRA 02/05	QUARTA-FEIRA 03/mai	QUINTA-FEIRA 04/mai	SEXTA-FEIRA 05/mai
MERENDA	FERIADO	Arroz Almôndegas ao sugo Purê de batata com abóbora*	Pão hot dog com frango, requeijão, tomate e cenoura ralada Suco de maracujá	Macarrão parafuso com molho de frango Salada de alface* Banana*	Sopa de mandioca* com cenoura, tomate e carne em cubos Abacaxi
2ª SEMANA	**SEGUNDA-FEIRA 08/mai**	**TERÇA- FEIRA 09/mai**	**QUARTA-FEIRA 10/mai**	**QUINTA-FEIRA 11/mai**	**SEXTA-FEIRA 12/mai**
MERENDA	Arroz Ovos mexidos com abobrinha, tomate e salsa Salada de pepino* Melão	Pão hot dog com carne em cubos refogada com tomate, cebola e pimentão* Suco polpa de goiaba	Arroz Carne moída com chuchu e tomate Salada de alface* Banana*	Pão hot dog com margarina Leite com café	Arroz Grão de bico com frango, lingüiça calabresa, batata e cenoura Uva*
3ª SEMANA	**SEGUNDA-FEIRA 15/mai**	**TERÇA- FEIRA 16/mai**	**QUARTA-FEIRA 17/mai**	**QUINTA-FEIRA 18/mai**	**SEXTA-FEIRA 19/mai**
MERENDA	Flocos de milho com leite Maçã	Arroz Estrogonofe de frango Batata sautê Salada de alface*	Pão hot dog com molho de carne moída com pimentão* Suco polpa de acerola Banana*	Arroz com frango Salada de repolho* Uva*	Macarrão parafuso com molho de carne em cubos Abacaxi
4ª SEMANA	**SEGUNDA-FEIRA 22/mai**	**TERÇA- FEIRA 23/mai**	**QUARTA-FEIRA 24/mai**	**QUINTA-FEIRA 25/mai**	**SEXTA-FEIRA 26/mai**
MERENDA	Arroz Ovos mexidos com cenoura,tomate e salsa Salada de acelga* Melão	Canja de frango (batata, cenoura e abobrinha*) Banana*	Arroz Feijão Tropeiro Couve* refogada Abacaxi	Pão hot dog com requeijão Leite com achocolatado	Macarrão parafuso com molho de carne moída com brócolis* Salada de alface* Uva*
5ª SEMANA	**SEGUNDA-FEIRA 29/05**	**TERÇA- FEIRA 30/05**	**QUARTA-FEIRA 31/mai**	**QUINTA-FEIRA 01/jun**	**SEXTA-FEIRA 02/jun**
MERENDA	Pão hot dog com patê de atum Suco polpa de manga	Arroz Carne em cubos com mandioca* Salada de alface* Banana*	Polenta com molho de carne moída com vagem* Melão	Pão hot dog com margarina Leite com café	Arroz com frango Salada de beterraba* Mamão

***Gêneros entregues pela Agricultura Familiar**
Nutricionista responsável PMS: Isabella Matheus de Camargo CRN3 29748

CARDÁPIO PARCIAL INFANTIL

MAIO

1ª SEMANA	SEGUNDA-FEIRA 01/05	TERÇA- FEIRA 02/05	QUARTA-FEIRA 03/mai	QUINTA-FEIRA 04/mai	SEXTA-FEIRA 05/mai
MERENDA	FERIADO	Arroz Almôndegas ao sugo Purê de batata com abóbora*	Pão hot dog com frango ao molho com cenoura e pimentão* Suco polpa de abacaxi	Arroz com frango Salada de alface* Banana*	Bolo mármore Leite com achocolatado
2ª SEMANA	**SEGUNDA-FEIRA 08/mai**	**TERÇA- FEIRA 09/mai**	**QUARTA-FEIRA 10/mai**	**QUINTA-FEIRA 11/mai**	**SEXTA-FEIRA 12/mai**
MERENDA	Arroz Virado de ovos com legumes (tomate, cenoura e salsa*) Melancia	Bolo de limão Leite com achocolatado	Torta de frango Suco de maracujá Melão	Pão hot dog com margarina Leite com achocolatado Uva*	Sopa de mandioca*, com cenoura, tomate e carne em cubos Abacaxi
3ª SEMANA	**SEGUNDA-FEIRA 15/mai**	**TERÇA- FEIRA 16/mai**	**QUARTA-FEIRA 17/mai**	**QUINTA-FEIRA 18/mai**	**SEXTA-FEIRA 19/mai**
MERENDA	Arroz Almôndegas ao sugo Salada de acelga*	Pão hot dog com carne em cubos refogada com tomate e pimentão* Suco polpa de goiaba Uva*	Arroz/Feijão Carne moída com legumes (batata, cenoura e chuchu) Mexerica	Macarrão parafuso ao sugo com frango e brócolis* Salada de alface* Banana*	Bolo simples Leite com achocolatado
4ª SEMANA	**SEGUNDA-FEIRA 22/mai**	**TERÇA- FEIRA 23/mai**	**QUARTA-FEIRA 24/mai**	**QUINTA-FEIRA 25/mai**	**SEXTA-FEIRA 26/mai**
MERENDA	Torta de frios Suco polpa de acerola Melão	Canja de frango (batata, cenoura e abobrinha) Mexerica	Arroz Feião Tropeiro Couve* refogado Abacaxi	Arroz com frango Salada de repolho* com tomate Banana*	Bolo de aniversário Suco de maracujá
5ª SEMANA	**SEGUNDA-FEIRA 29/05**	**TERÇA- FEIRA 30/05**	**QUARTA-FEIRA 31/mai**	**QUINTA-FEIRA 01/jun**	**SEXTA-FEIRA 02/jun**
MERENDA	Flocos de milho com leite Maçã	Pão hot dog com margarina Leite com achocolatado Uva*	Arroz Carne em cubos com mandioca* Salada de alface* Banana*	Bolo nega maluca Leite com Achocolatado	Polenta com molho de carne moída com vagem* Melão

***Gêneros entregues pela Agricultura Familiar**
Nutricionista responsável PMS: Isabella Matheus de Camargo CRN3 29748

PREFEITURA DE SOROCABA
CARDÁPIO JORNADA ÚNICA

MAIO

1ª SEMANA	SEGUNDA-FEIRA 01/05	TERÇA- FEIRA 02/05	QUARTA-FEIRA 03/mai	QUINTA-FEIRA 04/mai	SEXTA-FEIRA 05/mai
MERENDA	FERIADO	Arroz Omelete de forno (abobrinha, tomate e cenoura)	Macarrão parafuso com molho de carne em cubos Banana	Arroz/Feijão Carne moída com abobrinha	Arroz com frango Salada de tomate
2ª SEMANA	**SEGUNDA-FEIRA 08/mai**	**TERÇA- FEIRA 09/mai**	**QUARTA-FEIRA 10/mai**	**QUINTA-FEIRA 11/mai**	**SEXTA-FEIRA 12/mai**
MERENDA	Macarrão parafuso com molho de almôndegas Maçã	Arroz Carne moída com batata	Arroz Frango refogado com cenoura	Arroz/ Feijão Quibe assado	Arroz Carne em cubos com mandioca
3ª SEMANA	**SEGUNDA-FEIRA 15/mai**	**TERÇA- FEIRA 16/mai**	**QUARTA-FEIRA 17/mai**	**QUINTA-FEIRA 18/mai**	**SEXTA-FEIRA 19/mai**
MERENDA	Arroz Ovos mexidos à Primavera (cenoura ralada, tomate e salsa)	Arroz Carne em cubos com batata-doce	Macarrão parafuso com molho de frango Banana	Arroz/ Feijão Carne moída com vagem	Arroz com frango Salada de repolho
4ª SEMANA	**22/mai**	**TERÇA- FEIRA 23/mai**	**QUARTA-FEIRA 24/mai**	**QUINTA-FEIRA 25/mai**	**SEXTA-FEIRA 26/mai**
MERENDA	Arroz Almôndegas ao sugo Salada de acelga	Arroz Estrogonofe de frango Batata sauté	Arroz Carne moída com chuchu e milho	Macarrão com molho de carne em cubos Melão	Arroz/Feijão Frango refogado com cenoura
5ª SEMANA	**SEGUNDA-FEIRA 29/mai**	**TERÇA- FEIRA 30/mai**	**QUARTA-FEIRA 31/mai**	**QUINTA-FEIRA 01/jun**	**SEXTA-FEIRA 02/jun**
MERENDA	Arroz Ovos mexidos com tomate	Arroz com frango Salada depepino	Macarrão com molho de carne de carne moída Maçã	Arroz/ Feijão Frango refogado	Arroz Carne em cubos com mandioquinha

CARDÁPIO CEI SEMI INTEGRAL

mai/17

	DESJEJUM	ALMOÇO	ALMOÇO	LANCHE TARDE
	Creche I, II, III	Creche I, II, III	Creche I, II, III	Creche I, II, III
SEGUNDA 1	DIA DO TRABALHO			
TERÇA 2	Leite c/ Achocolatado Pão c/ Margarina	Arroz - Feijão Almôndegas Assadas Purê de Batata (Batata flocada) c/ abóbora* Salada de Cenoura c/ Vagem* Melão	Arroz - Feijão Almôndegas Assadas Purê de Batata (Batata flocada) c/ abóbora* Salada de Cenoura c/ Vagem* Melão	Bisnaguinha c/ Requeijão Leite c/ Achocolatado Maçã
QUARTA 3	Leite c/ Achocolatado Pão c/ Margarina	Arroz - Feijão Preto Carne em cubos com mandioca* Salada de Tomate com Pepino* Melancia	Arroz - Feijão Preto Carne em cubos com mandioca* Salada de Tomate com Pepino* Melancia	Pão c/ frango ao molho com cenoura e pimentão* Suco de Abacaxi
QUINTA 4	Leite c/ Café Pão c/ Margarina	Arroz c/ Frango Feijão Abobrinha refogada Salada de Alface* Banana*	Arroz c/ Frango Feijão Abobrinha refogada Salada de Alface* Banana*	Flocos de milho c/ leite Maçã
SEXTA 5	Leite c/ Achocolatado Pão c/ Margarina	Arroz - Feijão Carne Moída c/ Batata Salada de Escarola Mamão	Arroz - Feijão Carne Moída c/ Batata Salada de Escarola Mamão	Bolo Mármore Leite com achocolatado

Todos os alimentos deverão ser bem cozidos e picados em pedaços pequenos - Atenção às verduras, que devem ser repicadas para todas as turmas
Feijão deverá ser servido com grãos bem cozidos e caldo grosso
As frutas serão servidas de acordo com seu estado de maturação (madura)
Creche 1: As crianças que necessitarem receberão papa (do berçário) no lanche da tarde
* Gêneros entregues pela Agricultura Familiar
Nutricionista Responsável PMS: Renata G. Falcato Catini CRN3 32321

CARDÁPIO CEI SEMI INTEGRAL

mai/17

	DESJEJUM	ALMOÇO	ALMOÇO	LANCHE TARDE
	Creche I, II, III	Creche I, II, III	Creche I, II, III	Creche I, II, III
SEGUNDA 8	Leite c/ Achocolatado Pão c/ Margarina	Arroz - Feijão Virado de Ovos c/ Legumes (Tomate, cenoura e salsa*) Salada de Acelga* Melancia	Arroz - Feijão Virado de Ovos c/ Legumes (Tomate, cenoura e salsa*) Salada de Acelga* Melancia	Flocos de milho c/ leite Maçã
TERÇA 9	Leite c/ Café Pão c/ Margarina	Arroz com Frango Feijão Beterraba* cozida Salada de Repolho* Maçã	Arroz com Frango Feijão Beterraba* cozida Salada de Repolho* Maçã	Bolo de Limão Leite com achocolatado
QUARTA 10	Leite c/ Achocolatado Pão c/ Margarina	Arroz - Feijão Macarrão Padre Nosso ao Sugo Carne moída com chuchu e tomate Salada de Escarola Banana*	Arroz - Feijão Macarrão Padre Nosso ao Sugo Carne moída com chuchu e tomate Salada de Escarola Banana*	Torta de frango Suco de Maracujá Melão
QUINTA 11	Leite c/ Café Pão c/ Margarina	Arroz - Feijão Carne em Cubos refogada com Tomate Legumes Sauté (Cenoura e Chuchu) Abacaxi	Arroz - Feijão Carne em Cubos refogada com Tomate Legumes Sauté (Cenoura e Chuchu) Abacaxi	Pão c/ margarina Leite c/ Achocolatado Melancia
SEXTA 12	Leite c/ Achocolatado Pão c/ Margarina	Arroz - Feijão Estrogonofe de Frango Batata Sauté Salada de Alface* Banana*	Arroz - Feijão Estrogonofe de Frango Batata Sauté Salada de Alface* Banana*	Pão c/ margarina Leite Maçã

Todos os alimentos deverão ser bem cozidos e picados em pedaços pequenos - Atenção às verduras, que devem ser repicadas para todas as turmas
Feijão deverá ser servido com grãos bem cozidos e caldo grosso
As frutas serão servidas de acordo com seu estado de maturação (madura)
Creche 1: As crianças que necessitarem receberão papa (do berçário) no lanche da tarde
* Gêneros entregues pela Agricultura Familiar
Nutricionista Responsável PMS: Renata G. Falcato Catini CRN3 32321

CARDÁPIO CEI SEMI INTEGRAL

mai/17

	DESJEJUM	ALMOÇO	ALMOÇO	LANCHE TARDE
	Creche I, II, III	Creche I, II, III	Creche I, II, III	Creche I, II, III
SEGUNDA 15	Leite c/ Achocolatado Pão c/ Margarina	Arroz - Feijão Almôndega Assada Abobrinha refogada Salada de Acelga * Melão	Arroz - Feijão Almôndega Assada Abobrinha refogada Salada de Acelga * Melão	Pão com requeijão Leite com Achocolatado Maçã
TERÇA 16	Leite c/ Café Pão c/ Margarina	Arroz com Frango - Feijão Creme de Milho Salada de Repolho* c/ Tomate Abacaxi	Arroz com Frango - Feijão Creme de Milho Salada de Repolho* c/ Tomate Abacaxi	Pão c/ carne cubos ao molho com pimentão* Suco de maracujá
QUARTA 17	Leite c/ Achocolatado Pão c/ Margarina	Arroz - Feijão Carne Moída com legumes (batata, cenoura e chuchu) Salada de Alface* Mexerica	Arroz - Feijão Carne Moída com legumes (batata, cenoura e chuchu) Salada de Alface* Mexerica	Bisnaguinha c/ margarina Leite c/ Achocolatado Maçã
QUINTA 18	Leite c/ Café Pão c/ Margarina	Arroz - Feijão Macarrão Parafuso ao Sugo Frango Refogado com Brócolis* Salada de Cenoura Maçã	Arroz - Feijão Macarrão Parafuso ao Sugo Frango Refogado com Brócolis* Salada de Cenoura Maçã	Flocos de milho com leite Mamão
SEXTA 19	Leite c/ Achocolatado Pão c/ Margarina	Arroz - Feijão Carne em Cubos com mandioca Salada de Escarola Mamão	Arroz - Feijão Carne em Cubos com mandioca Salada de Escarola Mamão	Bolo Simples Leite com Acholatado

Todos os alimentos deverão ser bem cozidos e picados em pedaços pequenos - Atenção às verduras, que devem ser repicadas para todas as turmas
Feijão deverá ser servido com grãos bem cozidos e caldo grosso
As frutas serão servidas de acordo com seu estado de maturação (madura)
Creche 1: As crianças que necessitarem receberão papa (do berçário) no lanche da tarde
* Gêneros entregues pela Agricultura Familiar
Nutricionista Responsável PMS: Renata G. Falcato Catini CRN3 32321

CARDÁPIO CEI SEMI INTEGRAL

mai/17

	DESJEJUM	ALMOÇO MANHÃ	ALMOÇO TARDE	LANCHE TARDE
	Creche I, II, III	Creche I, II, III	Creche I, II, III	Creche I, II, III
SEGUNDA 22	Leite c/ Achocolatado Pão c/ Margarina	Arroz - Feijão Ovos mexidos com cenoura e salsa* Purê de Batata (Batata flocada) Salada de Acelga* Melão	Arroz - Feijão Ovos mexidos com cenoura e salsa* Purê de Batata (Batata flocada) Salada de Acelga* Melão	Torta de Frios Suco de Maracujá Abacaxi
TERÇA 23	Leite c/ Café Pão c/ Margarina	Arroz - Feijão Frango c/ Cenoura Beterraba* cozida Mexerica	Arroz - Feijão Frango c/ Cenoura Beterraba* cozida Mexerica	Pão c/ requeijão Leite Banana*
QUARTA 24	Leite c/ Achocolatado Pão c/ Margarina	Arroz - Feijão Tropeiro Couve* refogada Salada de pepino* Abacaxi	Arroz - Feijão Tropeiro Couve* refogada Salada de pepino* Abacaxi	Flocos de milho com leite Mamão
QUINTA 25	Leite c/ Café Pão c/ Margarina	Arroz com Frango Feijão Abóbora* refogada Salada de Repolho* c/ Tomate Banana*	Arroz com Frango Feijão Abóbora* refogada Salada de Repolho* c/ Tomate Banana*	Pão c/ margarina Leite c/ Achocolatado Maçã
SEXTA 26	Leite c/ Achocolatado Pão c/ Margarina	Arroz - Feijão Macarrão Padre Nosso ao Sugo Carne Moída refogada c/ Abobrinha Salada de Alface* **Bolo de Aniversário**	Arroz - Feijão Macarrão Padre Nosso ao Sugo Carne Moída refogada c/ Abobrinha Salada de Alface* Mamão	**Bolo de Aniversário** Bisnaguinha com carne cubos ao molho Suco de maracujá

Bolo de Aniversário: Massa de chocolate, recheio de prestígio e cobertura de calda de chocolate com coco
Todos os alimentos deverão ser bem cozidos e picados em pedaços pequenos - Atenção às verduras, que devem ser repicadas para todas as turmas
Feijão deverá ser servido com grãos bem cozidos e caldo grosso
As frutas serão servidas de acordo com seu estado de maturação (madura)
Creche 1: As crianças que necessitarem receberão papa (do berçário) no lanche da tarde
* Gêneros entregues pela Agricultura Familiar
Nutricionista Responsável PMS: Renata G. Falcato Catini CRN3 32321

CARDÁPIO CEI SEMI INTEGRAL

mai/17

	DESJEJUM	ALMOÇO	ALMOÇO	LANCHE TARDE
	Creche I, II, III	Creche I, II, III	Creche I, II, III	Creche I, II, III
SEGUNDA 29	Leite c/ Achocolatado Pão c/ Margarina	Arroz - Feijão Croquete de Atum Abobrinha Refogada Salada de Repolho* Abacaxi	Arroz - Feijão Croquete de Atum Abobrinha Refogada Salada de Repolho* Abacaxi	Flocos de milho com leite Mamão
TERÇA 30	Leite c/ Café Pão c/ Margarina	Arroz - Feijão Frango refogado c/ tomate Purê de Batata c/ Mandioquinha Salada de Tomate c/ Pepino* Mamão	Arroz - Feijão Frango refogado c/ tomate Purê de Batata c/ Mandioquinha Salada de Tomate c/ Pepino* Mamão	Pão com margarina Leite c/ achocolatado Maçã
QUARTA 31	Leite c/ Achocolatado Pão c/ Margarina	Arroz - Feijão Carne em cubos com mandioca* Salada de Alface* Banana*	Arroz - Feijão Carne em cubos com mandioca* Salada de Alface* Banana*	Bisnaguinha com Requeijão Leite Mamão
QUINTA 1	Leite c/ Café Pão c/ Margarina	Arroz c/ Frango - Feijão Legumes Sautê (cenoura e chuchu) Salada de Tomate Melancia	Arroz c/ Frango - Feijão Legumes Sautê (cenoura e chuchu) Salada de Tomate Melancia	Bolo Nega Maluca Leite com achocolatado
SEXTA 2	Leite c/ Achocolatado Pão c/ Margarina	Arroz - Feijão Carne Moída com vagem* Polenta Salada de Escarola Melão	Arroz - Feijão Carne Moída com vagem* Polenta Salada de Escarola Melão	Pão com margarina Leite c/ achocolatado Maçã

Todos os alimentos deverão ser bem cozidos e picados em pedaços pequenos - Atenção às verduras, que devem ser repicadas para todas as turmas
Feijão deverá ser servido com grãos bem cozidos e caldo grosso
As frutas serão servidas de acordo com seu estado de maturação (madura)
Creche 1: As crianças que necessitarem receberão papa (do berçário) no lanche da tarde
* Gêneros entregues pela Agricultura Familiar
Nutricionista Responsável PMS: Renata G. Falcato Catini CRN3 32321

Atenciosamente,
Alexandre Hugo de Morais
Secretário de Abastecimento e Nutrição

SEDETER Secretaria de Desenvolvimento Econômico, Trabalho e Renda

Secretaria de Desenvolvimento Econômico, Trabalho e Renda – SEDETER

Notificação

Concessão de Incentivos Fiscais.

Notificamos a quem possa interessar que a empresa SOROCRED CRÉDITO, FINANCIAMENTO E INVESTIMENTO S/A. CNPJ 04.814.563/0001-74, solicitou a concessão de incentivos fiscais, nos termos da Lei nº 11.186/2015, através do Processo nº2017/ 10.126-5.

Roberto Freitas

Secretário

A11 - PR-SCSIF-001 – Rev 00

Secretaria de Desenvolvimento Econômico, Trabalho e Renda – SEDETER

Notificação de indeferimento

Concessão de Incentivos Fiscais.

Notificamos a quem possa interessar que a solicitação da empresa PRYSMIAN ENERGIA CABOS E SISTEMAS DO BRASIL S/A, CNPJ 61.150.751/0001-89, referente à concessão de incentivos fiscais nos termos da Lei nº 11.186/2015 por meio do Processo nº 2012/ 3.336-0 foi indeferido.

Roberto Freitas

Secretário

A11 - PR-SCSIF-001 – Rev 00

NOTIFICAÇÃO DE EMPRESAS REFERENTE A INCENTIVOS FISCAIS-2017

Secretaria de Desenvolvimento Econômico, Trabalho e Renda- Seção de Comércio Serviços e Incentivos Fiscais- RESOLUÇÃO SEDETER- 01/2017 publicada no jornal do município edição nº 1782 de 24 de março de 2017. Ficam as empresas abaixo relacionadas cientificadas de que foram comunicadas através de envio de ofício, nos casos de solicitação, as empresas devem prestar esclarecimentos/ responder ao solicitado dentro do prazo de 60 dias, sob pena de serem aplicadas as penalidades previstas na legislação vigente. Para maiores informações poderão entrar em contato pelo telefone 3316-1653 ou comparecer à Seção de Comércio Serviços e Incentivo Fiscal, situada à Av. General Osório, 1840, Vila Barão- Sorocaba/ SP.

Empresa/ interessado	Nº Ofício	Nº Processo	Assunto
Praia Verde Empreendimentos	16/2017	2015/37.310	Comunicado para empresa

SIAS

Secretaria de Igualdade e Assistência Social

EDITAL CMDCA - 01/2017

DISPÕE SOBRE O PROCESSO DE ELEIÇÃO PARA A ESCOLHA DOS REPRESENTANTES DA SOCIEDADE CIVIL, MANDATO 2017/2021, DO CONSELHO MUNICIPAL DOS DIREITOS DA CRIANÇA E DO ADOLESCENTE DA CIDADE DE SOROCABA.

O CONSELHO MUNICIPAL DOS DIREITOS DA CRIANÇA E DO ADOLESCENTE DE SOROCABA – CMDCA -, órgão autônomo, paritário, deliberativo e controlador das ações de atendimento aos direitos da criança e do adolescente de Sorocaba, criado por força da Lei n. 8.069/90 (Estatuto da Criança e do Adolescente – ECA), regido pela Lei Municipal nº 8.627 de, 04 de dezembro de 2008, e vinculado administrativamente à Secretaria de Igualdade e Assistência Social - SIAS, no uso de suas atribuições regimentais, CONVOCA as Organizações Não Governamentais com registro atualizado no CMDCA para o Processo de Escolha dos membros Titulares e Suplentes que representarão a sociedade civil neste Conselho, para a gestão 2017/ 2021.

1 – DO PROCESSO DE ELEIÇÃO

1.1 - Ficam convocadas as Organizações Não Governamentais com registro atualizado no CMDCA para o credenciamento de candidaturas visando o preenchimento de 14 (catorze) vagas de representação da sociedade civil do CMDCA Sorocaba, sendo 07 (sete) vagas titulares e vagas suplentes, nos termos deste Edital.

1.2 Serão eleitos (as) para cada segmento os (as) candidatos (as) com maior número de votos, titulares e suplentes, na ordem decrescente.

1.3 - Cumpre ao Poder Executivo, por intermédio da Secretaria de Igualdade e Assistência Social – SIAS, disponibilizar os meios necessários para a realização de todos os atos do Processo de Escolha.

2 - DA INDICAÇÃO

2.1 - A entidade não governamental DEVDAMENTE registrada em Sorocaba, poderá indicar 01 (um) candidato para Conselheiro Titular do CMDCA para a gestão 2017/2021;

2.2 - O Conselheiro Titular enquanto ocupará cadeira junto ao Conselho Municipal dos Direitos da Criança e do Adolescente de Sorocaba, garantindo a participação com voz e voto durante o quadriênio 2017/2021;

2.3 – A Organização deverá (se houver interesse) encaminhar à Sede do CMDCA Sorocaba, até às 16h30 do dia 24 de abril de 2017 a 02 de maio de 2017, o seguinte documento:

Ofício, em papel timbrado, com o número do registro da Organização no CMDCA, juntamente com a indicação de seu representante, candidato à eleição, contendo seu nome, número do RG e CPF, endereço, anexando cópia de Antecedentes Criminais expedido pela Secretaria de Segurança Pública e breve justificativa da indicação.

4. DAS INSCRIÇÕES DOS (AS) CANDIDATOS (AS)

4.1 - Estarão aptos (as) para inscrição como representantes no CMDCA, segundo a Lei Municipal n° 8627/08 de 04 de dezembro de 2008, os representantes da sociedade civil indicados pelas Organizações Não Governamentais com registro atualizado no CMDCA Sorocaba a uma das 07 vagas titulares e vagas suplentes.

4.2- A inscrição das candidaturas será feita na sede do CMDCA Sorocaba, à Rua Santa Cruz, nº 116, Centro – Sorocaba/SP, das 09h às 16h30, no período de dia 24 de abril de 2017 a 02 de maio de 2017.

4.3 - Como pré-requisito, o (a) candidato (a) deverá ter idade igual ou superior a 21 anos, comprovada por cédula de Identidade ou documento de identificação oficial e original com foto.

5 - DOS PRAZOS RECURSAIS

5.1 A Comissão Eleitoral publicará a lista de candidaturas, deferidas e indeferidas, até o dia 05 de maio de 2017.

5.2 O prazo para o protocolo de recursos para as candidaturas indeferidas será de 02(dois) dias úteis, contados da data da publicação.

5.2.1 O prazo para o protocolo de impugnação das candidaturas será de 02(dois) dias úteis, contados da data da publicação, conforme cronograma anexo.

5.3 Encerrado o prazo de protocolos de recursos e impugnações, a Comissão Eleitoral terá 02 (dois) dias úteis para analisar e dar publicidade aos pedidos de recursos e impugnações de candidaturas, publicando a listagem final de candidatos habilitados no Jornal do Município de Sorocaba e site do CMDCA www.cmdcasorocaba.org.br

5.4 Os recursos deverão ser protocolados na sede do CMDCA, à Rua Santa Cruz, 116 - Centro -Sorocaba/SP, das 09h às 16h30.

3. DOS ELEITORES

3.1 Estarão aptos ao credenciamento para votação, os representantes das entidades que apresentarem:

a) Ofício endereçado ao CMDCA, com o número do registro da associação no CMDCA emitido pelo Presidente da entidade, contendo nome completo do candidato a eleitor, seus respectivos RG, CPF e endereço;

b)O eleitor deverá pertencer ao quadro da Diretoria da organização.

4. DO PROCESSO DE ELEIÇÃO E VOTAÇÃO

4.1 A eleição dos (as) conselheiros (as) da sociedade civil será realizada no dia 17 de maio de 2017, das 14h às 17h, na Rua Santa Cruz, nº116, Centro, Sorocaba - SP.

4.2 Participarão da eleição, os (as) candidatos (as) com suas inscrições devidamente deferidas pela Comissão Eleitoral;

4.3 Terão acesso aos locais de votação para trabalhos na eleição do CMDCA os (as) candidatos (as), os(as) eleitores(as), a Comissão Eleitoral, os demais conselheiros do CMDCA, funcionários(as) públicos(as) a serviço da Prefeitura de Sorocaba e o Ministério Público.

4.4 Será publicada lista no local de votação, em local visível, com a relação completa dos (as) candidatos inscritos.

4.5 Os candidatos terão 03 (três) minutos para apresentarem publicamente sua candidatura, obedecendo-se a ordem alfabética dos nomes das associações; encerradas as apresentações, dar-se-á início ao processo de votação. Caso haja atraso do candidato quando da chamada da instituição na qual foi indicado, o mesmo não terá direito a tal apresentação. Às 16h10, terá início o processo de apuração dos votos.

4.6 Cada eleitor (a) poderá votar em até 07 (sete) candidatos (as).

4.7 Serão eleitos (as) os (as) candidatos (as) com maior número de votos como titular e como suplente.

5. DAS DISPOSIÇÕES FINAIS E POSSE.

5.1. O Poder Público Municipal dará total publicidade ao processo eleitoral com a divulgação do edital, dos prazos e das formas de acesso.

5.2. Ao final do processo eleitoral, será redigida a ata final da eleição com os resultados;

5.3. Será dada posse no dia 01 de junho de 2017 aos novos Conselheiros, às 15h na Sede do CMDCA- Sorocaba, na Rua Santa Cruz, nº116, Centro, Sorocaba – SP.

Este edital entra em vigor na data de sua publicação.

Sorocaba, 20 de abril de 2017.

Comissão Especial Eleitoral

CMDCA Sorocaba

Anexo I Edital CMDCA 01/2017

Cronograma previsto para a escolha dos (as) representantes da sociedade civil

Mandato 2017/2021

24/04 a 02/05: Período de inscrições dos candidatos;

03/05 e 04/05: Período de análise das inscrições pela Comissão Eleitoral;

05/05: Publicação da lista inicial de candidaturas deferidas/ indeferidas;

08/05 a 09/05: Prazo para apresentação de recursos e impugnações;

10/05 e 11/05: Período de análise dos recursos e impugnações pela Comissão Eleitoral;

12/05: Publicação do resultado da análise dos recursos e impugnações e da lista definitiva dos deferidos;

17/05: Realização da votação;

19/05: Limite para publicação do resultado da eleição no site do CMDCA (www.cmdcasorocaba.org.br) e átrio da Prefeitura Municipal;

22/05 e 23/05: Prazo para apresentação de recursos sobre o resultado da eleição;

24/05: Publicação do resultado dos recursos sobre o resultado da eleição no site do CMDCA;

26/05: Publicação do resultado Final da Eleição;

31/05: Posse dos novos conselheiros.

Comissão Especial Eleitoral
CMDCA Sorocaba

Conselho Municipal de Assistência Social
Rua Santa Cruz – 116 – Centro – Fone: 3219-1920
cmas.sorocaba@gmail.com
EDITAL

O Conselho Municipal de Assistência Social, no uso de suas atribuições legais, convoca as Entidades que se encontram inscritas neste Conselho, bem como todas as demais organizações sociais comprovadamente promoventes da política de assistência social, usuários e trabalhadores do SUAS, para participarem da Audiência Pública, atendendo a Resolução CNAS/MDS nº14, de 15 de maio de 2014, em seu artigo 14 - " O Conselho de Assistência Social deverá promover, pelo menos, uma audiência pública anual com as entidades ou organizações de assistência social inscritas, com o objetivo de efetivar a apresentação destas à comunidade, permitindo a troca de experiências e ressaltando a atuação na rede socioassistencial e o fortalecimento do SUAS.", com o tema "VIII Conferência Municipal de Assistência Social", que se realizará no dia 18 de Maio de 2017, no salão de Eventos da Secretaria de Igualdade e Assistência Social, das 09h as 16h.

PROGRAMAÇÃO:

09h - credenciamento

09h30 – abertura

10h – palestra com o Prof. Rodrigo P. de Souza Coelho - "Garantia de Direitos no Fortalecimento do SUAS"

11h - pausa

11h15– painel de debates

12h - almoço

13h30 – apresentação dos eixos – Prof. Rodrigo P. de Souza Coelho

14h30 - pausa

14h45 - painel de debates

16h – encerramento.

Sorocaba, 28 de Abril de 2017.

Heitor Beranger Junior

Presidente do CMAS

RESOLUÇÃO CMDCA Nº 01/2017

DISPÕE SOBRE A CRIAÇÃO DE COMISSÃO ELEITORAL ESPECIAL ENCARREGADA DE ORGANIZAR O PROCESSO DE ESCOLHA DE REPRESENTANTES DA SOCIEDADE CIVIL PARA CONSTITUIR COLEGIADO DO CMDCA DE SOROCABA PARA 2017/2021.

O Conselho Municipal dos Direitos da Criança e do Adolescente do município de Sorocaba, no uso das atribuições estabelecidas na Lei Federal nº 8.069/90 (Estatuto da Criança e do Adolescente), Lei Municipal nº 8627/2008 e suas alterações, que dispõe sobre o CMDCA, RESOLVE:

Art. 1º. Constituir Comissão Especial Eleitoral, encarregada do processo de escolha dos membros do Conselho Municipal dos Direitos da Criança e do Adolescente, representantes da Sociedade Civil.

Art. 2º. A Comissão Especial Eleitoral será composta pelos seguintes conselheiros:

a) Emerson Gomes de Andrade, representante do Poder Público;

b) Rosangela Quequeto de Andrade Almeida, representante da Educação Estadual;

c) Maria Eliza Soares Rosa, representante OAB;

d) Helena Mascarenhas Ferraz, representante OAB.

Art. 3º. Compete à Comissão Especial Eleitoral:

I - Conduzir o processo de escolha dos membros do CMDCA, elaborar edital aprovado pelo Conselho Municipal dos Direitos da Criança e do Adolescente, e demais normas aplicáveis;

II - Referendar o credenciamento da relação dos (as) candidatos(as) representantes das Organizações Não Governamentais ligadas às questões da infância e da adolescência para as vagas disponíveis.

III - Analisar e decidir, em primeira instância administrativa, os pedidos de registro e impugnação de candidaturas e outros incidentes ocorridos na realização do processo de escolha dos membros da Sociedade Civil que irão compor o CMDCA;

IV - Dar ampla publicidade à relação dos pretendentes inscritos;

V - Receber as impugnações apresentadas contra candidatos que não atendam aos requisitos exigidos, fornecendo protocolo ao impugnante;

VI - Notificar os candidatos impugnados, concedendo-lhes prazo para apresentação de defesa;

VII - Decidir, em primeira instância administrativa, acerca da impugnação das candidaturas, podendo, se necessário, ouvir testemunhas eventualmente arroladas, determinar a juntada de documentos e a realização de outras diligências;

VIII - Escolher e divulgar o local de votação e apuração dos votos;

IX - Analisar e decidir, em primeira instância administrativa, os pedidos de recurso e outros incidentes ocorridos no dia da votação;

X - Publicar no Jornal do Município de Sorocaba e site oficial do CMDCA:

a) a relação dos (as) candidatos(as) credenciados, em até 7 (sete) dias úteis após a finalização do credenciamento;

b) A relação dos eleitos;

c) Atos e deliberações pertinentes ao processo eleitoral;

XI - Notificar pessoalmente o Ministério Público, com a antecedência devida, de todas as etapas do certame e decisões tomadas pelo colegiado;

XII - Resolver os casos omissos;

XIII - Homologar os resultados finais em ata própria;

Art. 4º. Cabe ao Poder Executivo Municipal fornecer à Comissão Especial Eleitoral assessoria técnica necessária ao regular desempenho de suas atribuições.

Art. 5º. Esta Resolução entra em vigor na data de sua publicação.

Sorocaba, 20 de abril de 2017.
Rossenilda Gomes Farias
Presidente CMDCA de Sorocaba

Combata o mosquito, evite água parada.

SAJ Secretaria de Assuntos Jurídicos e Patrimoniais

SECRETARIA DOS ASSUNTOS JURÍDICOS E PATRIMONIAIS
PROCON - Serviço de Proteção ao Consumidor
Edital nº 17/2017

A Chefe da Divisão de Serviço de Proteção ao Consumidor – PROCON Sorocaba/SP, por este edital, comunica aos consumidores e aos fornecedores abaixo relacionados, da decisão final proferida nos autos das respectivas reclamações individuais, adotando como relatório as razões constantes da manifestação técnica da ficha de baixa tendo em vista a formação do cadastro de reclamações fundamentadas, previsto no artigo 44, da Lei Federal n.º 8.078, de 11 de setembro de 1990.

É de 15 (quinze) dias, a contar da data de publicação, o prazo aberto para interposição de eventual recurso administrativo dirigido ao Sr. Diretor do PROCON de Sorocaba, sito à Rua Nogueira Martins, nº 513 – Centro, Sorocaba/SP, CEP: 18035-257, por petição escrita, contendo, necessariamente, os nomes e a qualificação das partes; os fundamentos de fato e de direito; e o pedido de nova decisão; obedecendo ao disposto no artigo 38 e parágrafos, da Lei Municipal 10.964, de 17/09/2014.

FA - Fornecedor - CNPJ - Consumidor - Resultado
35-019.001.16-0030159 - Telefonica Brasil S/a - 2558157000162 - Olivio Vieira Martins - Fundamentada Atendida
35-019.001.16-0030385 - Esmaltec S/a - 2948030000230 - Eliane de Arruda Candido - Fundamentada Atendida
35-019.001.16-0030591 - Odanir Lopes Me - 16714781000116 - Gregoli Pedroso Tasso - Fundamentada Atendida
35-019.001.16-0031547 - Telefonica Brasil S/a - 2558157000162 - Valter Antunes Ribeiro - Fundamentada Atendida
35-019.001.16-0031805 - Luiza Seg Seguros S.a. - 7746953000142 - Jose do Carmo da Silva - Fundamentada Atendida
35-019.001.16-0032579 - Elektro Eletricidade e Serviços S.a. - 2328280000197 - Luzia Neide de Paula - Fundamentada Não Atendida
35-019.001.17-0000027 - Midway S.a.- Credito, Financiamento e Investimento - 9464032000112 - Jose Renato Paulino Valcacio - Fundamentada Atendida
35-019.001.17-0000651 - Telefonica Brasil S/a - 2558157000162 - José Ribamar Marques de Oliveira - Fundamentada Não Atendida
35-019.001.17-0001615 - Persona Assessoria Empresarial Ltda - 94438033000161 - Danilo Santos da Cruz - Fundamentada Atendida
35-019.001.17-0002561 - Claro S.a. - 40432544000147 - Osmar de Moraes - Fundamentada Atendida
35-019.001.17-0003227 - Itau Seguros de Auto e Residencia S.a. - 8816067000100 - Carlos Roberto Fernandes - Fundamentada Atendida
35-019.001.17-0003238 - Telefonica Brasil S/a - 2558157000162 - Abiud Martins - Fundamentada Atendida
35-019.001.17-0003272 - Banco Santander (brasil) S/a - 90400888000142 - Jose Angelo de Barros - Fundamentada Atendida
35-019.001.17-0004381 - Telefonica Brasil S/a - 2558157000162 - Sergia Magalhães - Fundamentada Atendida
35-019.001.17-0005625 - Tim Celular S/a - 4206050000180 - Rita Gomes Feitosa - Não Fundamentada/Encerrada
35-019.001.17-0006908 - Associação Nacional dos Aposentados e Consumidores - 21731558000117 - Rogerio Senno - Não Fundamentada/Encerrada
35-019.001.17-0007144 - Oi Móvel S/a - 5423963000111 - Maria Umbelina de Melo Arantes - Não Fundamentada/Encerrada
35-019.002.16-0028071 - Game7 Comercial Ltda - Epp - 12085316000102 - Sergio Ronaldo de Sá - Fundamentada Não Atendida
35-019.002.16-0032594 - Cnova Comércio Eletrônico S.a. - 7170938000107 - Paulo Roberto Archilla Messas - Fundamentada Não Atendida
35-019.003.17-0000215 - Companhia Piratininga de Força e Luz - 4172213000151 - João Cristino Rosa - Fundamentada Atendida
35-019.003.17-0002920 - Eletropaulo Met. Elet. de Sao Paulo S.a. - 61695227000193 - Jose Costa - Fundamentada Atendida
35-019.003.17-0006637 - Telefonica Brasil S/a - 2558157000162 - Waldir Rene Guirico - Fundamentada Atendida
35-019.004.17-0002771 - Sony Mobile Communications do Brasil Ltda. - 4667337000108 - Silvio Fernando Marinho - Não Fundamentada/Encerrada

Sorocaba, 28 de abril de 2017.
Fernanda Cristina de Almeida Melo Lamano
Chefe da Divisão de Serviço de Proteção ao Consumidor
PROCON Sorocaba/SP

SECRETARIA DOS ASSUNTOS JURÍDICOS E PATRIMONIAIS
PROCON - Serviço de Proteção ao Consumidor

Edital nº 18/2017

Considerando que a publicidade e a transparência dos atos públicos são princípios regentes da atividade estatal; considerando que numa democracia os atos da administração pública devem ser levados ao conhecimento de todos, ressalvadas hipótese em que justificar o sigilo, a Chefe da Divisão de Serviço de Proteção ao Consumidor do PROCON Sorocaba/SP, resolve, por este edital, divulgar a Pauta de Agendamento das Audiências de Conciliação do mês de **MAIO de 2017**.

O conteúdo divulgado neste Edital não substitui as Notificações encaminhadas individualmente aos consumidores e aos fornecedores.

Outras informações poderão ser obtidas, somente pelas partes interessadas, através dos telefones 151 ou 0800.148029 e, pessoalmente à Rua Nogueira Martins, nº 513 – Centro, Sorocaba/SP.

Cont	FA	Consumidor	Fornecedor	Data/hora
1	35.019.001.16-0032133	MARIA LUCIA LOURENÇO	VIA VAREJO S.A.	03/05/2017 09:00
2	35.019.002.17-0001048	FLAVIO LUIZ DOS SANTOS	SERVIÇO AUTONOMO DE AGUA E ESGOTO	03/05/2017 10:30
3	35.019.003.16-0031736	DEBORA KELLY RODRIGUES DA SILVA	TENNISBAR COMERCIO DE CALCADOS LTDA	03/05/2017 14:00
4	35.019.001.17-0001395	EDSON TOSHIO KUBO	TELEFONICA BRASIL S/A	04/05/2017 09:00
5	35.019.001.17-0002013	NARDIR NUNES DOS SANTOS	PORFIRIO SILVEIRA e CIA LTDA - ME	04/05/2017 10:30
6	35.019.001.16-0032941	HELENICE FABRI	JOAO PIETROMONACO JUNIOR 33205764889	05/05/2017 10:30
7	35.019.005.17-0001743	NEIDE ADÃO DA SILVA	JURANDIR BATISTA CUSTODIO - ME	08/05/2017 10:30
8	35.019.001.17-0001067	ADILSON MENDES DOS SANTOS	BANCO ITAUCARD S/A	08/05/2017 14:00
9	35.019.001.17-0001068	ADILSON MENDES DOS SANTOS	MOVIDA LOCAÇÃO DE VEICULOS S.A	08/05/2017 14:01
10	35.019.005.16-0031712	HAROLDO ROMERA GERALDO	VR CENTRO AUTOMOTIVO	09/05/2017 10:30
11	35.019.005.16-0031713	HAROLDO ROMERA GERALDO	GOODYEAR DO BRASIL PRODUTOS DE BORRACHA LTDA	09/05/2017 10:35
12	35.019.001.16-0032117	CICERA DE FATIMA FEITOSA BENTO	ANA PAULA SEWAYBRICKER PALIATO	10/05/2017 09:00
13	35.019.001.17-0000455	DOLORES PEREIRA DO NASCIMENTO	MAGAZINE LUIZA S.A.	11/05/2017 10:30
14	35.019.001.16-0031482	ERICK JAMES PALLOTTA	SEB DO BRASIL PRODUTOS DOMESTICOS LTDA	12/05/2017 10:30
15	35.019.001.17-0001065	LINDOMARA DAS NEVES VARGA FAVERO	ANHANGUERA EDUCACIONAL LTDA	12/05/2017 14:00
16	35.019.003.16-0031602	LIEZEL RODRIGUES DA SILVA	BLUE GROUP PARTICIPAÇÕES E COMÉRCIO ELETRÔNICO LTD	15/05/2017 10:30
17	35.019.001.17-0001911	MARCIO DO NASCIMENTO	OTICA CORONEL BENEDITO LTDA - EPP	15/05/2017 14:00
18	35.019.001.17-0004359	SHEILA FRANCA FLORENCIO	PAULA SOUZA CENTRO DE FORMAÇÃO DE CONDUTORES LTDA	15/05/2017 14:00
19	35.019.002.17-0002231	CARMELINO FIRMINO	BANCO BRADESCARD S/A	16/05/2017 09:00
20	35.019.001.17-0002500	SIMONE MACIEL DOS SANTOS	TELEFONICA BRASIL S/A	16/05/2017 10:30
21	35.019.002.17-0002571	CESAR AUGUSTO SANTOS	CNOVA COMÉRCIO ELETRÔNICO S.A.	16/05/2017 14:00
22	35.019.005.16-0030801	SIDCLEI DA SILVA SANTOS	SOUZA AFONSO NEGOCIOS IMOBILIARIOS LTDA - ME	16/05/2017 14:00
23	35.019.004.17-0005234	LUCAS FELIPE BAPTISTA	SAMSUNG ELETRÔNICA DA AMAZÔNIA LTDA	17/05/2017 09:00
24	35.019.001.17-0000807	SILVANO MARIANO DE OLIVEIRA	ALLUB COMERCIAL IMPORT EXPORT E DISTRIB LTDA ME	17/05/2017 10:30
25	35.019.001.17-0004211	CAMILA CAMARGO TEXEIRA	CNOVA COMÉRCIO ELETRÔNICO S.A.	17/05/2017 14:00
26	35.019.005.17-0004358	DAYANE PRADO PASCHOAL COSTA	ZURICH MINAS BRASIL SEGUROS S.A.	17/05/2017 14:00
27	35.019.004.16-0028747	FERNANDA NEVES MACIEL	MICROSOFT MOBILE TECNOLOGIA LTDA	18/05/2017 09:00
28	35.019.005.16-0032188	BRUNA CRISTINA COUTINHO ANDRADE	BELEZA.COM COMERCIO DE PRODUTOS DE BELEZA E SERVIC	18/05/2017 10:30
29	35.019.001.17-0001617	ADEMIR RIBEIRO COSSI	SÓ MOTORES ELÉTRICOS-MELARÉ e CUNHA LTDA	18/05/2017 14:00
30	35.019.005.16-0030236	VINICIUS ALMEIDA FLORENTINO	ECCO DO BRASIL INFORMATICA E ELETRONICOS LTDA	18/05/2017 14:00
31	35.019.005.17-0002873	LUIZ GONZAGA FEITOSA	TELEFONICA BRASIL S/A	19/05/2017 10:30
32	35.019.001.17-0001844	ALESSANDRA CRISTINA THEODORO	RENOVA COMPANHIA SECURITIZADORA DE CREDITOS FINANC	19/05/2017 14:00
33	35.019.003.17-0003131	ARI SCHERER FERRREIRA	TELEFONICA BRASIL S/A	22/05/2017 10:30
34	35.019.001.16-0031625	ANGELA DE CASSIA ANANIAS ANHAIA	SAMSUNG ELETRÔNICA DA AMAZÔNIA LTDA	22/05/2017 14:00
35	35.019.003.17-0001051	PEDRO VENCESLAU DE SOUZA JUNIOR	PARQUE SERRA AZUL INCORPORAÇÕES SPE LTDA	22/05/2017 14:00
36	35.019.003.17-0001526	JOSE CARLOS MASSON	CLARO S.A.	23/05/2017 09:00
37	35.019.001.16-0029437	CIBELE NEVES DE OLIVEIRA SILVA	SCOPEL SPE- 02 EMPREENDIMENTO IMOBILIARIO LTDA	23/05/2017 10:30
38	35.019.003.17-0003364	GREGORIO ISAIAS DE ARAUJO	BANCO PAN S/A	23/05/2017 14:00
39	35.019.005.17-0000131	MARLEIDE JOSEFA DA SILVA	QBEX COMPUTADORES LTDA	23/05/2017 14:00
40	35.019.001.17-0004824	ANA LUCIA MOLINA DE OLIVEIRA SANTOS	COMPANHIA PIRATININGA DE FORÇA E LUZ	24/05/2017 14:00
41	35.019.001.17-0005912	FLAVIA SILVEIRA DOS SANTOS	CNOVA COMÉRCIO ELETRÔNICO S.A.	24/05/2017 14:00
42	35.019.003.17-0001463	SINEIDE MONTEIRO DE AZEVEDO SANTOS	TELEFONICA BRASIL S/A	25/05/2017 09:00
43	35.019.001.16-0003127	JERIEL DE MELO EZIDIO	EMPREENDIMENTOS KASTEEL SPE - LTDA	25/05/2017 14:00
44	35.019.001.17-0002816	MARGARIDA DE ALMEIDA SÁ TELES	TIM CELULAR S/A	26/05/2017 09:00
45	35.019.001.17-0003881	MARIA DE FATIMA VILEIGAS ARANTES	MICROSOFT DO BRASIL IMP,COM DE SOFT E V GAMES LTDA	26/05/2017 14:00

Sorocaba, 28 de abril de 2017.

Fernanda Cristina de Almeida Melo Lamano
Chefe da Divisão de Serviço de Proteção ao Consumidor
PROCON Sorocaba/SP

SECRETARIA DOS ASSUNTOS JURÍDICOS E PATRIMONIAIS
PROCON - Serviço de Proteção ao Consumidor

Edital nº 19/2017
Retificação

A Chefe da Divisão de Serviço de Proteção ao Consumidor – PROCON Sorocaba/SP, por este edital, comunica o consumidor e o fornecedor, abaixo relacionados, acerca da retificação da decisão final proferida nos autos, em razão da manifestação tempestiva emitida pelo consumidor, dando conta que sua reclamação não fora atendida, passando a integrar o cadastro de reclamações fundamentada, como não atendida, previsto no artigo 44, da Lei Federal n.º 8.078, de 11 de setembro de 1990.

É de 15 (quinze) dias o prazo aberto para interposição de eventual recurso administrativo dirigido ao Sr. Diretor do PROCON de Sorocaba, sito à Rua Nogueira Martins, nº 513 – Centro, Sorocaba/SP, CEP: 18035-257, por petição escrita, contendo, necessariamente, o nome e a qualificação das partes; os fundamentos de fato e de direito; e o pedido de nova decisão.

FA	Fornecedor	CNPJ	Consumidor	Resultado
0416-030.752-7	Telefonica Brasil S/A	02.558.157/001-62	Antero Luiz Romano	Reclamação Fundamentada Não Atendida

Sorocaba, 28 de Abril de 2017.

FERNANDA CRISTINA DE A. M. LAMANO
Chefe da Divisão de Serviço de Proteção ao Consumidor
PROCON Municipal de Sorocaba-SP

SECRETARIA DOS ASSUNTOS JURÍDICOS E PATRIMONIAIS
DIVISÃO DE CONTROLE DE DOCUMENTOS E ATOS OFICIAIS
PROCESSOS DESPACHADOS PELA SECRETARIA DOS ASSUNTOS JURÍDICOS E PATRIMONIAIS

1 – PROCESSO Nº 5.296-3/2017.
Interessado – Octávio Apolinário.
Assunto – Permissão de Uso.
Despacho – INDEFERIDO.

VIVIANE DA MOTTA BERTO
Chefe da Divisão de Controle de Documentos e Atos Oficiais

EMPTS Empresa Municipal Parque Tecnológico de Sorocaba

Agência de Desenvolvimento e Inovação de Sorocaba – Inova Sorocaba

Demonstrações financeiras em 31 de dezembro de 2016 e relatório do auditor independente

Relatório do auditor independente sobre as demonstrações financeiras

Aos Administradores e Associados
Agência de Desenvolvimento e Inovação de Sorocaba - Inova Sorocaba

Opinião

Examinamos as demonstrações financeiras da Agência de Desenvolvimento e Inovação de Sorocaba – Inova Sorocaba ("Entidade"), que compreendem o balanço patrimonial em 31 de dezembro de 2016 e as respectivas demonstrações do resultado, das mutações do patrimônio líquido e dos fluxos de caixa para o exercício findo nessa data, bem como as correspondentes notas explicativas, incluindo o resumo das principais políticas contábeis.

Em nossa opinião, as demonstrações financeiras acima referidas apresentam adequadamente, em todos os aspectos relevantes, a posição patrimonial e financeira da Agência de Desenvolvimento e Inovação de Sorocaba – Inova Sorocaba em 31 de dezembro de 2016, o desempenho de suas operações e os seus fluxos de caixa para o exercício findo nessa data, de acordo com as práticas contábeis adotadas no Brasil para pequenas e médias empresas - Pronunciamento Técnico CPC PME - "Contabilidade para Pequenas e Médias Empresas".

Base para opinião

Nossa auditoria foi conduzida de acordo com as normas brasileiras e internacionais de auditoria. Nossas responsabilidades, em conformidade com tais normas, estão descritas na seção a seguir, intitulada "Responsabilidades do auditor pela auditoria das demonstrações financeiras". Somos independentes em relação à Empresa, de acordo com os princípios éticos relevantes previstos no Código de Ética Profissional do Contador e nas normas profissionais emitidas pelo Conselho Federal de Contabilidade, e cumprimos com as demais responsabilidades éticas conforme essas normas. Acreditamos que a evidência de auditoria obtida é suficiente e apropriada para fundamentar nossa opinião.

Responsabilidades da administração e da governança pelas demonstrações financeiras

A administração da Empresa é responsável pela elaboração e adequada apresentação das demonstrações financeiras de acordo com as práticas contábeis adotadas no Brasil para pequenas e médias empresas - Pronunciamento Técnico CPC PME - "Contabilidade para Pequenas e Médias Empresas" e pelos controles internos que ela determinou como necessários para permitir a elaboração de demonstrações financeiras livres de distorção relevante, independentemente se causada por fraude ou erro.

Agência de Desenvolvimento e Inovação de Sorocaba - Inova Sorocaba

Na elaboração das demonstrações financeiras, a administração é responsável pela avaliação da capacidade da Empresa continuar operando, divulgando, quando aplicável, os assuntos relacionados com a sua continuidade operacional e o uso dessa base contábil na elaboração das demonstrações financeiras, a não ser que a administração pretenda liquidar a Empresa ou cessar suas operações, ou não tenha nenhuma alternativa realista para evitar o encerramento das operações.

Os responsáveis pela governança da Empresa são aqueles com responsabilidade pela supervisão do processo de elaboração das demonstrações financeiras.

Responsabilidades do auditor pela auditoria das demonstrações financeiras

Nossos objetivos são obter segurança razoável de que as demonstrações financeiras, tomadas em conjunto, estão livres de distorção relevante, independentemente se causada por fraude ou erro, e emitir relatório de auditoria contendo nossa opinião. Segurança razoável é um alto nível de segurança, mas não uma garantia de que a auditoria realizada de acordo com as normas brasileiras e internacionais de auditoria sempre detectam as eventuais distorções relevantes existentes. As distorções podem ser decorrentes de fraude ou erro e são consideradas relevantes quando, individualmente ou em conjunto, possam influenciar, dentro de uma perspectiva razoável, as decisões econômicas dos usuários tomadas com base nas referidas demonstrações financeiras.

Como parte de uma auditoria realizada de acordo com as normas brasileiras e internacionais de auditoria, exercemos julgamento profissional e mantemos ceticismo profissional ao longo da auditoria. Além disso:

- Identificamos e avaliamos os riscos de distorção relevante nas demonstrações financeiras, independentemente se causada por fraude ou erro, planejamos e executamos procedimentos de auditoria em resposta a tais riscos, bem como obtemos evidência de auditoria apropriada e suficiente para fundamentar nossa opinião. O risco de não detecção de distorção relevante resultante de fraude é maior do que o proveniente de erro, já que a fraude pode envolver o ato de burlar os controles internos, conluio, falsificação, omissão ou representações falsas intencionais.

- Obtemos entendimento dos controles internos relevantes para a auditoria para planejarmos procedimentos de auditoria apropriados às circunstâncias, mas não com o objetivo de expressarmos opinião sobre a eficácia dos controles internos da Empresa.

- Avaliamos a adequação das políticas contábeis utilizadas e a razoabilidade das estimativas contábeis e respectivas divulgações feitas pela administração.

- Concluímos sobre a adequação do uso, pela administração, da base contábil de continuidade operacional e, com base nas evidências de auditoria obtidas, se existe incerteza relevante em relação a eventos ou condições que possam levantar dúvida significativa em relação à capacidade de continuidade operacional da Empresa. Se concluirmos que existe incerteza relevante, devemos chamar atenção em nosso relatório de auditoria para as respectivas divulgações nas demonstrações financeiras ou incluir modificação em nossa opinião, se as divulgações forem inadequadas. Nossas conclusões estão fundamentadas nas evidências de auditoria obtidas até a data de nosso relatório. Todavia, eventos ou condições futuras podem levar a Empresa a não mais se manter em continuidade operacional.

Agência de Desenvolvimento e Inovação de Sorocaba - Inova Sorocaba

- Avaliamos a apresentação geral, a estrutura e o conteúdo das demonstrações financeiras, inclusive as divulgações e se essas demonstrações financeiras representam as correspondentes transações e os eventos de maneira compatível com o objetivo de apresentação adequada.

Comunicamo-nos com os responsáveis pela governança a respeito, entre outros aspectos, do alcance planejado, da época da auditoria e das constatações significativas de auditoria, inclusive as eventuais deficiências significativas nos controles internos que identificamos durante nossos trabalhos.

Sorocaba, 7 de abril de 2017

PricewaterhouseCoopers
Auditores Independentes
CRC 2SP000160/O-5 "F"

Sandro Parreira Borghetti
Contador CRC 1SP244185/O-5

Índice

Demonstrações financeiras		
	Balanço patrimonial	2
	Demonstração do resultado	3
	Demonstração das mutações do patrimônio líquido	4
	Demonstração dos fluxos de caixa	5
Notas explicativas da administração às demonstrações financeiras		
1	Informações gerais	6
2	Resumo das principais políticas contábeis	6
3	Estimativas e julgamentos contábeis críticos	11
4	Caixa e equivalentes de caixa	11
5	Instrumentos financeiros	11
6	Imobilizado	12
7	Intangível	13
8	Obrigações com empregados	13
9	Receita com contrato de gestão	14
10	Patrimônio social	15
11	Receitas e despesas financeiras	16
12	Transações com partes relacionadas	16
13	Cobertura de seguros (não auditado)	16
14	Tributos incidentes sobre as atividades	17

Agência de Desenvolvimento e Inovação de Sorocaba – Inova Sorocaba

Balanço patrimonial em 31 de dezembro
Em reais

Ativo	Nota	2016	2015
Circulante			
Caixa e equivalentes de caixa	4 e 5	711.331	751.107
Créditos a receber	5	20.508	11.897
Total do ativo circulante		731.839	763.004
Não circulante			
Imobilizado próprio	6	133.903	176.943
Intangível	7	42.409	60.555
Total do ativo não circulante		176.312	237.498
Total do ativo		908.151	1.000.502

Passivo e patrimônio líquido	Nota	2016	2015
Circulante			
Fornecedores	5	2.210	1.818
Obrigações com empregados	8	172.136	117.766
Contrato de gestão em execução	9 e 5	159.850	377.911
Outras contas a pagar	5	5.324	5.324
Total do passivo circulante		339.520	502.819
Total do passivo		339.520	502.819
Patrimônio líquido			
Patrimônio social	10	568.631	497.683
Total do patrimônio líquido		568.631	497.683
Total do passivo e patrimônio líquido		908.151	1.000.502

As notas explicativas da administração são parte integrante das demonstrações financeiras.

Agência de Desenvolvimento e Inovação de Sorocaba – Inova Sorocaba

Demonstração do resultado
Exercícios findos em 31 de dezembro
Em reais

	Nota	2016	2015 (Reapresentado (Nota 1.1))
Receitas com restrição			
Receita com contrato de gestão	9	3.000.000	2.298.018
Reembolso	9.1	(882.309)	(377.911)
		2.117.691	1.920.107
Receitas sem restrição			
Receitas de serviços prestados			13.483
Receitas de associações e serviços		183.946	117.167
Gratuidades - Direito de uso de imóveis	1.1 e 11	365.396	328.856
Gratuidades - Direito de uso de móveis	1.1 e 11	11.440	10.296
Patrocínios		7.000	33.562
Outras receitas			3.791
		567.782	507.155
Total das receitas		2.685.473	2.427.262
Despesas por natureza			
Salários e encargos sociais		(923.336)	(846.266)
Benefícios a funcionários		(261.811)	(223.233)
Salários e benefícios da diretoria	13	(437.454)	(356.377)
Viagens		(126.050)	(50.123)
Materiais de manutenção e instalações		(8.924)	(31.111)
Eventos		(17.926)	(240)
Associações de classe		(21.944)	(28.513)
Direitos de uso	1.1 e 11	(376.836)	(339.152)
Publicidade e propaganda		(57.090)	(52.012)
Telefones		(86.108)	(73.485)
Serviços de transportes		(41.262)	(6.196)
Serviços gráficos		(10.735)	(24.496)
Consultoria e assessoria empresarial		(212.649)	(95.595)
Software utilizado em projeto		(13.374)	(4.545)
Materiais de uso e consumo		(27.470)	(16.958)
Taxas e contribuições		(169)	(1.069)
Depreciações	6 e 7	(66.577)	(93.872)
Outras despesas		(27.722)	(137.089)
Total das despesas		(2.717.437)	(2.380.332)
Superávit (déficit) antes do resultado financeiro		(31.964)	46.930
Resultado financeiro			
Despesas financeiras	12	(31.886)	(20.502)
Receitas financeiras	12	134.798	77.004
		102.912	56.502
Superávit do exercício		70.948	103.432

As notas explicativas da administração são parte integrante das demonstrações financeiras.

Agência de Desenvolvimento e Inovação de Sorocaba - Inova Sorocaba

Demonstração das mutações do patrimônio líquido
Em reais

	Patrimônio social	Superávit acumulado	Total
Saldo em 1º de janeiro de 2015	394.251		394.251
Superávit do exercício		103.432	103.432
Transferência do superávit para patrimônio social	103.432	(103.432)	
Saldo em 31 de dezembro de 2015	497.683		497.683
Superávit do exercício		70.948	70.948
Transferência do superávit para patrimônio social	70.948	(70.948)	
Saldo em 31 de dezembro de 2016	568.631		568.631

As notas explicativas da administração são parte integrante das demonstrações financeiras.

Agência de Desenvolvimento e Inovação de Sorocaba – Inova Sorocaba

Demonstração dos fluxos de caixa
Exercício findo em 31 de dezembro
Em reais

	Nota	2016	2015 (Reapresentado (Nota 1.1))
Fluxos de caixa das atividades operacionais			
Superávit do exercício		70.948	103.432
Ajustes de:			
Depreciação e amortização	6 e 7	66.577	93.873
Doações	6	1.639	
Gratuidades - Direito de uso de imóveis	1.1 e 11	(365.396)	(328.856)
Gratuidades - Direito de uso de móveis	1.1 e 11	(11.440)	(10.296)
Despesas de direito de uso	1.1 e 11	376.836	339.152
Variações no capital circulante			
Outras contas a receber		(8.611)	(8.479)
Fornecedores		392	(72.077)
Salários, férias e encargos sociais		54.370	18.744
Reembolso de convênio		(218.061)	12.299
Outras contas a pagar			(2.735)
Caixa líquido gerado pelas (aplicado nas) operações		(32.746)	145.057
Fluxos de caixa das atividades de investimento			
Aquisição de imobilizado e intangível	6 e 7	(7.030)	(30.492)
Caixa líquido aplicado nas atividades de investimento		(7.030)	(30.492)
Aumento (redução) de caixa e equivalentes de caixa, líquido		(39.776)	114.565
Caixa e equivalentes de caixa no início do exercício		751.107	636.542
Caixa e equivalentes de caixa no final do exercício		711.331	751.107

As notas explicativas da administração são parte integrante das demonstrações financeiras.

Agência de Desenvolvimento e Inovação de Sorocaba – Inova Sorocaba

Notas explicativas da administração às demonstrações financeiras em 31 de dezembro de 2016
Em reais, exceto quando indicado de outra forma

1 Informações gerais

A Agência de Desenvolvimento e Inovação de Sorocaba – Inova Sorocaba (“Entidade” ou “Inova”), com sede na cidade de Sorocaba (SP), foi constituída em 28 de janeiro de 2008, contudo, iniciou efetivamente suas operações em 2012, tendo como finalidade desenvolver e fomentar ações, programas e projetos que incentivem, de forma articulada e contínua, a cultura local e regional baseada no conhecimento, na inovação e no empreendedorismo, a pesquisa científica e o desenvolvimento tecnológico.

A Inova é beneficiada pela Lei Municipal nº 9.807/11, da cidade de Sorocaba, de 16 de novembro de 2011, a qual qualifica a Entidade como organização social por meio da Lei Federal nº 9.637 de 15 de maio de 1998, bem como do processo administrativo 2012/19.113-5, de 6 de agosto de 2012, isentando-a do Imposto Sobre Serviços de Qualquer Natureza - ISSQN.

A Entidade encontra-se no sexto ano de operação efetiva e seus gastos estão substancialmente caracterizados com desenvolvimento de projetos e fomento de sua carteira de associados e parceiros, os quais são absorvidos por receitas de gestão desses projetos e de seus associados. Atualmente, a Entidade mantém convênio e contrato de gestão firmado com a Empresa Municipal Parque Tecnológico de Sorocaba, a qual representa parcela substancial de sua receita.

O contrato de gestão firmado junto à Empresa Municipal Parque Tecnológico de Sorocaba, o qual correspondem a 94% (2015 – 92%) da receita líquida da Entidade, tem sua vigência até outubro de 2018. Após esta data haverá um novo chamamento público para a escolha da Organização Social que assumirá a gestão do Parque tecnológico da cidade de Sorocaba.

1.1 Reapresentação das cifras comparativas

(a) Correção de erros

Em 2016, foram identificados ajustes de exercícios anteriores, relacionados às gratuidades concedidas pela EMPTS à Inova, referentes aos direitos de uso de bens móveis e imóveis que a Inova utiliza em suas atividades. Dessa forma, foram feitas correções na demonstração do superávit do exercício nas linhas de receitas - "Gratuidades - Direito de uso de imóveis" e “Gratuidades - Direito de uso de móveis” e na linha de despesas - “Direitos de uso", nos valores de R$ 328.856, R$ 10.296 e R$ 339.152, respectivamente (Nota 11). Em virtude deste ajuste não afetar o superávit do exercício e nem a posição patrimonial e financeira da Inova, as demais peças contábeis não estão sendo reapresentadas.

(b) Autorização para emissão das demonstrações financeiras

A emissão destas demonstrações financeiras foi autorizada pela Diretoria da Entidade em 29 de março de 2017.

2 Resumo das principais políticas contábeis

As principais políticas contábeis aplicadas na preparação destas demonstrações financeiras estão definidas abaixo. Essas políticas foram aplicadas de modo consistente nos exercícios apresentados, salvo quando indicado de outra forma.

2.1 Base de preparação

As demonstrações financeiras foram preparadas considerando o custo histórico como base de valor e ativos e passivos financeiros (inclusive instrumentos derivativos) mensurados ao valor justo.

A preparação de demonstrações financeiras requer o uso de certas estimativas contábeis críticas e também o exercício de julgamento por parte da administração da Entidade no processo de aplicação das políticas contábeis da Entidade. Aquelas áreas que requerem maior nível de julgamento e possuem maior complexidade, bem como as áreas nas quais premissas e estimativas são significativas para as demonstrações financeiras, estão divulgadas na Nota 3.

As demonstrações financeiras foram elaboradas e estão apresentadas em conformidade com as práticas contábeis adotadas no Brasil para pequenas e médias empresas – CPC PME ("Contabilidade para pequenas e médias empresas), emitidas pelo Comitê de Pronunciamentos Contábeis (CPC), incluindo as disposições da resolução do Conselho Federal de Contabilidade (CFC) no. 1.409, de 21 de setembro de 2012, que aprovou a Interpretação Técnica ITG 2002 (R1) - "Entidade sem finalidade de Lucros", e evidenciam todas as informações relevantes próprias das demonstrações financeiras, e somente elas, as quais estão consistentes com as utilizadas pela administração na sua gestão.

(a) Mudanças nas políticas contábeis e divulgações

Não há novos pronunciamentos ou interpretações de CPCs vigendo a partir de 2016 que poderiam ter impacto significativo nas demonstrações financeiras da Entidade.

2.2 Conversão de moeda estrangeira

Moeda funcional e moeda de apresentação

Os itens incluídos nas demonstrações financeiras são mensurados usando a moeda do principal ambiente econômico no qual a Entidade atua ("moeda funcional"). As demonstrações financeiras estão apresentadas em reais, que é a moeda funcional da Entidade e, também, a sua moeda de apresentação.

2.3 Caixa e equivalentes de caixa

Caixa e equivalentes de caixa incluem numerário em caixa, depósitos bancários e outros investimentos de curto prazo de alta liquidez, com vencimentos originais de até três meses, e com risco insignificante de mudança de valor.

Ativos financeiros

Classificação

A Entidade classifica os ativos financeiros no reconhecimento como empréstimos e recebíveis. A classificação depende da finalidade para qual os ativos financeiros foram adquiridos. A Administração determina a classificação dos seus ativos financeiros no reconhecimento inicial.

(a) Empréstimos e recebíveis

Os empréstimos e recebíveis são ativos financeiros não derivativos com pagamento fixos ou determináveis, que não são cotados em mercado ativo. São incluídos como ativo circulante exceto aqueles com prazo de vencimento superior a 12 meses após a data do balanço. Compreendem "Caixa e equivalentes de caixa (Nota 4)" e "Créditos a receber".

Os empréstimos e recebíveis são contabilizados pelo custo amortizado, usando o método da taxa efetiva de juros.

2.4.3 Compensação de instrumentos financeiros

Ativos e passivos financeiros são compensados e o valor líquido é reportado no balanço patrimonial quando há um direito legalmente aplicável de compensar os valores reconhecidos e há uma intenção de liquidá-los numa base líquida, ou realizar o ativo e liquidar o passivo simultaneamente.

***Impairment* de ativos financeiros**

(a) Ativos mensurados ao custo amortizado

A Entidade avalia no final de cada período do relatório se há evidência objetiva de que o ativo financeiro ou o grupo de ativos financeiros está deteriorado. Um ativo ou grupo de ativos financeiros está deteriorado e os prejuízos de *impairment* são incorridos somente se há evidência objetiva de *impairment* como resultado de um ou mais eventos ocorridos após o reconhecimento inicial dos ativos (um "evento de perda") e aquele evento (ou eventos) de perda tem um impacto nos fluxos de caixa futuros estimados do ativo financeiro ou grupo de ativos financeiros que pode ser estimado de maneira confiável.

O montante do prejuízo é mensurado como a diferença entre o valor contábil dos ativos e o valor presente dos fluxos de caixa futuros estimados (excluindo os prejuízos de crédito futuro que não foram incorridos) descontados à taxa de juros em vigor original dos ativos financeiros. O valor contábil do ativo é reduzido e o valor do prejuízo é reconhecido na demonstração do resultado.

2.5 Imobilizado

O imobilizado está substancialmente representado por móveis e utensílios e equipamentos de informática, uma vez que as instalações utilizadas pela Entidade são cedidas pela Empresa Municipal Parque Tecnológico de Sorocaba. O imobilizado é mensurado pelo seu custo histórico, menos depreciação acumulada. O custo histórico inclui os gastos diretamente atribuíveis à aquisição dos itens.

Os custos subsequentes são incluídos no valor contábil do ativo ou reconhecidos como um ativo separado, conforme apropriado, somente quando for provável que fluam benefícios econômicos futuros associados a esses custos e que possam ser mensurados com segurança. O valor contábil de itens ou peças substituídas é baixado. Todos os outros reparos e manutenções são lançados em contrapartida ao resultado do exercício, quando incorridos.

A depreciação de outros ativos é calculada usando o método linear para alocar seus custos aos seus valores residuais durante a vida útil estimada, como segue:

	Anos
Móveis e utensílios	10
Equipamentos de informática	5
Benfeitorias em imóveis de terceiros	Prazo do contato - até outubro de 2016

Os valores residuais e a vida útil dos ativos são revisados e ajustados, se apropriado, ao final de cada exercício. O valor contábil de um ativo é imediatamente baixado ao seu valor recuperável quando o valor contábil do ativo é maior do que seu valor recuperável estimado (Nota 2.6).

Os ganhos e as perdas de alienações são determinados pela comparação dos resultados com o valor contábil e são reconhecidos em "Outras receitas, líquidas" na demonstração do resultado do exercício.

2.6 Provisões para perdas por *impairment* em ativos não financeiros

O imobilizado e outros ativos não financeiros são revistos anualmente para se identificar evidência de perdas não recuperáveis, ou ainda, sempre que eventos ou alterações nas circunstâncias indicarem que o valor contábil pode não ser recuperável. Quando este for o caso, o valor recuperável é calculado para verificar se há perda. Quando houver perda ela é reconhecida pelo montante em que o valor contábil do ativo ultrapassa seu valor recuperável, que é o maior entre o preço líquido de venda e o valor em uso de um ativo. Para fins de avaliação, os ativos são agrupados no menor grupo de ativos para o qual existem fluxos de caixa identificáveis separadamente. Os ativos não financeiros, que tenham sofrido redução ao valor recuperável, são revisados subsequentemente para a análise de uma possível reversão da redução ao valor recuperável.

2.7 Fornecedores

As contas a pagar aos fornecedores são obrigações a pagar por bens ou serviços que foram adquiridos no curso normal dos negócios, sendo classificadas como passivos circulantes se o pagamento for devido no período de até um ano. Caso contrário, as contas a pagar são apresentadas como passivo não circulante.

2.8 Provisões

As provisões são reconhecidas quando: a Entidade tem uma obrigação presente ou não formalizada como resultado de eventos passados; é provável que uma saída de recursos seja necessária para liquidar a obrigação; e o valor tiver sido estimado com segurança. As provisões não são reconhecidas com relação às perdas operacionais futuras.

As provisões são mensuradas pelo valor presente dos gastos que devem ser necessários para liquidar a obrigação, usando uma taxa antes de impostos, a qual reflita as avaliações atuais de mercado do valor temporal do dinheiro e dos riscos específicos da obrigação.

2.9 Outros ativos e passivos

Os ativos são demonstrados pelos valores realizáveis e os passivos pelos valores conhecidos ou calculáveis, acrescidos, quando aplicável, dos correspondentes encargos e variações monetárias. Eles são, inicialmente, reconhecidos pelo valor justo e, subsequentemente, mensurados pelo custo amortizado com o uso do método de taxa efetiva de juros, quando aplicável. Na prática, são normalmente reconhecidos ao valor da fatura correspondente.

2.10 Reconhecimento da receita

A receita compreende o valor justo da contraprestação recebida ou a receber por serviços de gestão e taxa de administração de contratos pactuados com a Empresa Municipal Parque Tecnológico de Sorocaba, associados e conveniados para desenvolver projetos na região.

A Entidade reconhece a receita quando: (i) o valor da receita pode ser mensurado com segurança; (ii) é provável que benefícios econômicos futuros fluam para a Entidade e (iii) quando critérios específicos tiverem sido atendidos para cada uma das atividades da Entidade, conforme descrição a seguir.

Serviços de gestão e taxa de administração

Essas receitas originam-se principalmente de contratos pactuados junto à Empresa Municipal Parque Tecnológico de Sorocaba e de convênios pactuados junto à iniciativa privada, sendo utilizadas para fomentar e desenvolver projetos no município de Sorocaba e região.

A receita é apropriada ao resultado quando efetivadas as negociações e acordadas com as respectivas entidades, que geralmente ocorrem mensalmente e são compatíveis com os gastos mensais incorridos pela Inova. Anualmente, o atingimento das metas firmadas no contrato de gestão estabelecido com a Empresa Municipal Parque Tecnológico de Sorocaba é avaliado. Caso a Inova não tenha atingido as metas propostas, há o ressarcimento de parte da receita do contrato de gestão, o qual é efetuado através de verbas privadas.

Taxa de associação

Os associados e conveniados são pessoas físicas ou jurídicas que se associam a Inova para auxílio no desenvolvimento de projetos. As receitas decorrem de taxa mensal de associação, sendo essas apropriadas pelo regime de competência.

Apuração do déficit ou superávit

O déficit ou superávit é apurado pelo regime de competência.

Os superávits ou déficits apurados no exercício são transferidos para a conta de patrimônio social, no patrimônio líquido.

Agência de Desenvolvimento e Inovação de Sorocaba – Inova Sorocaba

Notas explicativas da administração às demonstrações financeiras em 31 de dezembro de 2016
Em reais, exceto quando indicado de outra forma

3 Estimativas e julgamentos contábeis críticos

As estimativas e os julgamentos contábeis são continuamente avaliados e baseiam-se na experiência histórica e em outros fatores, incluindo expectativas de eventos futuros, consideradas razoáveis para as circunstâncias.

3.1 Estimativas e premissas contábeis críticas

Com base em premissas, a Entidade faz estimativas com relação ao futuro. Por definição, as estimativas contábeis resultantes raramente serão iguais aos respectivos resultados reais. As estimativas e premissas que apresentam um risco significativo, com probabilidade de causar um ajuste relevante nos valores contábeis de ativos e passivos para o próximo exercício social, estão substancialmente relacionadas com a definição da vida útil dos ativos imobilizados, conforme mencionado nas Notas 2.5 e 6.

4 Caixa e equivalentes de caixa

	2016	2015
Numerário em caixa – Fundo fixo	2.902	8.710
Bancos conta movimento	1.464	8.976
Aplicações financeiras	706.965	733.421
	711.331	751.107

As aplicações financeiras são representadas por aplicações de liquidez imediata (Fundo de renda fixa), registradas ao custo, acrescidas dos rendimentos auferidos até as datas dos balanços, remunerados à taxa vinculadas ao Certificado de Depósito Interbancário - CDI, podendo ser resgatadas a qualquer momento, sem modificação substancial de seus valores.

5 Instrumentos financeiros

	2016	2015
Ativos financeiros		
Empréstimos e recebíveis		
Caixa e equivalentes de caixa	711.331	751.107
Outras contas a receber	20.508	11.897
	731.839	763.004
Passivos financeiros		
Outros passivos financeiros		
Fornecedores	2.210	1.818
Reembolso convênio	159.850	377.911
Outras contas a pagar	5.324	5.324
	167.384	385.053

Agência de Desenvolvimento e Inovação de Sorocaba – Inova Sorocaba

Notas explicativas da administração às demonstrações financeiras em 31 de dezembro de 2016
Em reais, exceto quando indicado de outra forma

6 Imobilizado

	Benfeitorias em bens de terceiros	Móveis e utensílios	Equipamentos de informática	Total
Saldo em 1º de janeiro de 2015	77.598	121.240	26.739	225.577
Adições			27.492	27.492
Depreciação	(54.677)	(13.231)	(8.218)	(76.126)
Em 31 de dezembro de 2015	22.921	108.009	46.013	176.943
Custo total	80.587	132.319	58.808	271.714
Depreciação acumulada	(57.666)	(24.310)	(12.795)	(94.771)
Valor residual	22.921	108.009	46.013	176.943
Saldo em 1º de janeiro de 2016	22.921	108.009	46.013	176.943
Baixas		(2.260)		(2.260)
Depreciação acumulada de ativos baixados		621		621
Adições		3.821	3.209	7.030
Depreciação	(22.921)	(13.321)	(12.189)	(48.431)
Em 31 de dezembro de 2016		96.870	37.033	133.903
Custo total		133.880	62.017	195.897
Depreciação acumulada		(37.010)	(24.984)	(61.994)
Valor residual		96.870	37.033	133.903

Agência de Desenvolvimento e Inovação de Sorocaba – Inova Sorocaba

Notas explicativas da administração às demonstrações financeiras em 31 de dezembro de 2016
Em reais, exceto quando indicado de outra forma

7 Intangível

	Software	Total
Saldo em 1º de janeiro de 2015	75.302	75.302
Adições	3.000	3.000
Depreciação	(17.747)	(17.747)
Saldo em 31 de dezembro de 2015	60.555	60.555
Custo total	90.730	90.730
Depreciação acumulada	(30.175)	(30.175)
Valor residual	60.555	60.555
Saldo em 1º de janeiro de 2016	60.555	60.555
Depreciação	(18.146)	(18.146)
Saldo em 31 de dezembro de 2016	42.409	42.409
Custo total	90.730	90.730
Depreciação acumulada	(48.321)	(48.321)
Valor residual	42.409	42.409

8 Obrigações com empregados

	2016	2015
Provisão para férias	83.079	64.865
Provisão de multa rescisória	58.609	28.736
Instituto Nacional de Seguridade Social - INSS a recolher	22.624	17.979
Fundo de Garantia por Tempo de Serviço - FGTS a recolher	6.925	5.469
Outros	899	717
	172.136	117.766

Agência de Desenvolvimento e Inovação de Sorocaba – Inova Sorocaba

Notas explicativas da administração às demonstrações financeiras em 31 de dezembro de 2016
Em reais, exceto quando indicado de outra forma

9 Receita com contrato de gestão

(a.1) Contrato nº04/2015

O contrato de gestão corresponde ao Contrato nº04/2015, pactuado junto à Empresa Municipal Parque Tecnológico de Sorocaba, com Termo Aditivo nº 4. O objetivo desse contrato é estabelecer parceria com a finalidade de promover e gerenciar projetos de interesse público, ligados a apoio às empresas start up's, micro e pequenas empresas já estabelecidas e desenvolvimento de negócios de base tecnológica.

De acordo com esse contrato, conforme termo de prorrogação do contrato nº 04/2012 assinado em 30 de dezembro de 2015, a Empresa Municipal Parque Tecnológico de Sorocaba, no exercício findo em 31 de dezembro de 2016, aportou recursos financeiros no montante de R$ 2.150.000 (2015 - R$ 1.838.017), com devolução de (R$ 650.115) (2015 – (R$ 206.670)), estando estes registrados nas rubricas de "Receita com contrato de gestão" e "Reembolso", respectivamente, na demonstração do resultado. Este contrato foi encerrado em outubro de 2016.

(a.2) Contrato nº06/2014

O contrato de gestão corresponde ao Contrato nº06/2014, pactuado junto à Empresa Municipal Parque Tecnológico de Sorocaba, com Termo Aditivo nº 2 e refere-se a administração da Incubadora (Hubiz).

De acordo com este contrato, a Empresa Municipal Parque Tecnológico de Sorocaba, conforme termo de prorrogação do contrato nº 06/2014 no exercício findo em 31 de dezembro de 2016 aportou recursos financeiros no montante de R$ 350.000 (2015 - R$ 411.393), com devolução de (R$ 70.898) (2015 – (R$ 171.241)), referente a encerramento do contrato de gestão em outubro de 2016, estando estes registrado nas rubricas de "Receita com contrato de gestão" e "Reembolso", respectivamente, na demonstração do resultado. Este contrato foi encerrado em outubro de 2016.

(a.3) Contrato nº 001/2014

O convênio nº 001/2014, pactuado junto à Empresa Serviço de Apoio à Micro e Pequena Empresa de São Paulo (Sebrae). O objetivo desse convênio é estabelecer parceria com a finalidade de promover e gerenciar projetos de interesse público, micro e pequenas empresas já estabelecidas e desenvolvimento de negócios de base tecnológica.

De acordo com esse convênio, a Empresa Serviço de Apoio à Micro e Pequena Empresa da São Paulo (Sebrae) não aportou recursos no exercício findo em 31 de dezembro de 2016 (2015 – 48.608), com devolução de (R$ 1.446), estando estes registrado nas rubricas de "Receita com contrato de gestão" e "Reembolso", respectivamente, na demonstração do resultado. Este contrato foi encerrado em dezembro de 2015.

(a.4) Contrato nº 001/2016

O contrato de gestão corresponde ao Contrato nº 001/2016, pactuado junto à Empresa Municipal Parque Tecnológico de Sorocaba. O objetivo desse convênio é estabelecer parceria com a finalidade de promover e gerenciar projetos de interesse público, micro e pequenas empresas já estabelecidas e desenvolvimento de negócios de base tecnológica, com vigência até outubro de 2018.

Agência de Desenvolvimento e Inovação de Sorocaba – Inova Sorocaba

Notas explicativas da administração às demonstrações financeiras em 31 de dezembro de 2016
Em reais, exceto quando indicado de outra forma

De acordo com esse contrato de gestão, a Empresa Municipal Parque Tecnológico de Sorocaba aportou no exercício findo em 31 de dezembro de 2016 recursos financeiros no montante de R$ 500.000, com devolução de (R$ 159.850), estando este registrado na rubrica de "Receita com contrato de gestão" e "Reembolso", na demonstração do resultado.

9.1 Reembolso

Os saldos referem-se aos valores devolvidos em 2016 e a devolver pela Inova aos contratos HUBIZ e PTS. Mensalmente são antecipadas verbas para serem utilizadas na fomentação dos projetos elaborados pela Inova conforme contratos de gestão. Ao final do exercício ou do contrato, é efetuado a prestação de contas de cada contrato e caso haja receitas remanescentes, a mesma fica como antecipação do contrato para o próximo plano de trabalho ou é efetuada a devolução do montante.

No que tange aos convênios firmados em 2015, foi apurado pela administração em 31 de dezembro de 2016, sobra de verba no montante (R$ 722.459) (2015 - (R$ 377.911)), cujos valores foram reembolsados em novembro e dezembro de 2016 em função do encerramento dos contratos vigentes.

No que tange ao convênio firmado em 2016, foi apurado pela administração em 31 de dezembro de 2016, sobra de verba no montante (R$ 159.850), cujos valores serão reembolsados após o término do contrato, quando ocorrerá a prestação de contas final do contrato, salvo nos casos em que a mesma organização social seja selecionada para chamamento público posterior, para dar continuidade à gestão do contrato de gestão.

10 Patrimônio social

De conformidade com o estatuto da Entidade, o patrimônio social é constituído, fundamentalmente, de aporte de recursos dos associados, classificados como fundadores, bem como de verbas de associados, legados, subvenções e auxílios de qualquer natureza, advindas de quaisquer pessoas naturais ou jurídicas, além de resultados líquidos provenientes de suas atividades estatutárias.

Os superávits (déficits) apurados são incorporados ao patrimônio social. Os recursos financeiros temporariamente disponíveis são aplicados de modo a preservar a segurança dos investimentos e a manutenção do valor real das disponibilidades financeiras. Considerando a natureza da Entidade, não são distribuídos superávits, bonificações ou vantagens aos integrantes dos órgãos diretivos, mantenedores ou associados, sob qualquer forma ou pretexto.

11 Gratuidades

Em 31 de outubro de 2016, a Empresa Municipal Parque Tecnológico de Sorocaba e a Inova celebraram o novo contrato de gestão, com vigência de 31 de outubro de 2016 a 30 de outubro de 2018. O referido contrato concede à Inova permissões de uso de bens móveis e imóveis, cujos valores justos estão apresentadas na demonstração do superávit do exercício nas linhas de receitas - "Gratuidades - Direito de uso de imóveis" e "Gratuidades - Direito de uso de móveis" e na linha de despesas - "Direitos de uso", pelos montantes de R$ 11.440, R$ 365.396 e R$ 376.836 (2015 - R$ 10.296, R$ 328.856 e R$339.152), respectivamente.

Agência de Desenvolvimento e Inovação de Sorocaba – Inova Sorocaba

Notas explicativas da administração às demonstrações financeiras em 31 de dezembro de 2016
Em reais, exceto quando indicado de outra forma

12 Receitas e despesas financeiras

	2016	2015
Despesas bancárias	(31.211)	(18.672)
Despesas de juros e multas	(675)	(1.830)
Despesas financeiras	(31.886)	(20.502)
Rendimento sobre aplicações financeiras	134.211	76.738
Outras	675	266
Receitas financeiras	134.798	77.004
Receitas financeiras, líquidas	102.912	56.502

13 Transações com partes relacionadas

Remuneração do pessoal-chave da administração

A remuneração ao pessoal-chave da administração por serviços prestados está apresentada a seguir:

	2016	2015
Salários e demais benefícios	437.454	356.377
	437.454	356.377

Não houve outras operações com quaisquer partes relacionadas nos exercícios findos em 31 de dezembro de 2016 e 2015.

14 Cobertura de seguros (não auditado)

A Entidade busca no mercado apoio de consultores de seguros para estabelecer coberturas compatíveis com seu porte e suas operações. As coberturas, em 31 de dezembro de 2016 foram contratadas pelos montantes a seguir indicados, consoante apólices de seguros:

Ramos	Importância segurada - R$
Seguro de vida em grupo	182.000

Agência de Desenvolvimento e Inovação de Sorocaba – Inova Sorocaba

Notas explicativas da administração às demonstrações financeiras em 31 de dezembro de 2016
Em reais, exceto quando indicado de outra forma

15 Tributos incidentes sobre as atividades

A Inova é uma Entidade sem fins lucrativos, isenta de recolhimento do Imposto de Renda e da Contribuição Social sobre o superávit. Com relação aos demais tributos sobre as atividades próprias da Entidade, destacamos os seguintes: (a) Programa de Integração Social - PIS, contribuição calculada a base de 1% sobre o montante da folha de pagamento; (b) isenta do Imposto de Renda Retido na Fonte - IRRF sobre rendimentos de aplicações financeiras, mediante apresentação de declaração às instituições financeiras, confirmando ser uma entidade sem fins lucrativos; (c) isenta do Imposto Sobre Serviços de Qualquer Natureza - ISSQN; e (d) isenta do pagamento do Contribuição para o Financiamento da Seguridade Social - COFINS sobre as receitas próprias de sua atividade social.

A EMPRESA MUNICIPAL PARQUE TECNOLÓGICO DE SOROCABA, atendendo ao princípio da publicidade dos atos públicos, divulga a seguinte contratação:
PRORROGAÇÃO CONTRATO Nº 004/2013
CPL Nº 17/2013 PP Nº 005/2013

OBJETO: Prestação de Serviço de Limpeza Predial com Fornecimento de Material e Mão de Obra para o Parque Tecnológico de Sorocaba
CONTRATADA: SM Service System Terceirizados LTDA - EPP
VALOR: R$ 40.202,33 (quarenta mil, duzentos e dois reais e trinta e três centavos)
PRAZO: 16/04/2017 até 30/06/2017

Sorocaba, 16 de abril de 2017
ROBERTO MACHADO DE FREITAS
Presidente EMPTS

SAAE Serviço Autônomo de Água e Esgoto

PORTARIA N°163/2017
(Dispõe sobre exoneração de cargo em comissão)

O DIRETOR GERAL do Serviço Autônomo de Água e Esgoto de Sorocaba, no uso de suas atribuições legais e de acordo com a Lei n.º 9.895, de 28 de dezembro de 2011,
RESOLVE:
Artigo 1° - Exonerar a pedido, a Sra. Jovelina Rodrigues Bueno, servidora de carreira, do cargo em comissão de Chefe do Departamento de Administração.
Artigo 2° - A servidora passará a exercer sua função de origem na Diretoria Operacional de Infraestrutura e Logística.
Artigo 3° - Esta portaria entra em vigor nesta data, retroagindo seus efeitos a partir de 13 de abril de 2017.

Sorocaba, 19 de abril de 2017.
Ronald Pereira da Silva

PORTARIA N°164/2017
(Dispõe sobre exoneração de servidor)

O DIRETOR GERAL do Serviço Autônomo de Água e Esgoto de Sorocaba, no uso de suas atribuições legais,
RESOLVE:
Artigo 1° - Exonerar, a pedido, o Sr. MÁRIO CÉSAR DOMINGUES do cargo de Técnico em Informática, lotado no Setor de Tecnologia da Informação.
Artigo 2º - Esta portaria entra em vigor nesta data.

Sorocaba, 24 de abril de 2017.
Ronald Pereira da Silva

PORTARIA N°165/2017

O DIRETOR GERAL do Serviço Autônomo de Água e Esgoto de Sorocaba, no uso de suas atribuições legais constantes na Lei nº 9.895, de 28 de dezembro de 2011, e a vista do resultado final do Concurso Público nº 08/2014, devidamente homologado em 20/08/2015, nomeia PRISCILA KELLY MORENO DE SOUZA, para exercer no Setor de Rádio e Telemetria, o cargo de provimento efetivo de TELEFONISTA ATENDENTE, criado pela Lei nº 9.133, de 26 de maio de 2010, Lei nº10.701 de 30 de dezembro de 2013 e Lei nº11.170 de 15 de setembro de 2015.
Sorocaba, 24 de abril de 2017.

Ronald Pereira da Silva
Diretor Geral

PORTARIA N°166/2017

O DIRETOR GERAL do Serviço Autônomo de Água e Esgoto de Sorocaba, no uso de suas atribuições legais constantes na Lei nº 9.895, de 28 de dezembro de 2011, e a vista do resultado final do Concurso Público nº 08/2014, devidamente homologado em 20/08/2015, nomeia CIBELE ALVES SIQUEIRA, para exercer no Setor de Rádio e Telemetria, o cargo de provimento efetivo de TELEFONISTA ATENDENTE, criado pela Lei nº 9.133, de 26 de maio de 2010, Lei nº10.701 de 30 de dezembro de 2013 e Lei nº11.170 de 15 de setembro de 2015.
Sorocaba, 24 de abril de 2017.

Ronald Pereira da Silva
Diretor Geral

EDITAL DE CONVOCAÇÃO PARA ACEITAÇÃO

Nos termos da Legislação vigente, o Serviço Autônomo de Água e Esgoto de Sorocaba (SAAE), convoca o(s) concursado(s) abaixo relacionado (s), a comparecer(em) ao Departamento de Administração de Pessoal, no Setor de Politicas de Pessoal e Treinamento, situada na Av. Camilo Júlio, 255, Ibiti do Paço, Sorocaba/SP, para manifestar a aceitação do cargo, no horário das 09:00h às 16:00h. O prazo para comparecimento será de até cinco (05) dias a contar do primeiro dia útil após a data desta publicação.

NOME	RG	CARGO
ROBERTO LUIZ FIGUEIREDO HADDAD	18.608.126	Telefonista Atendente
DANIEL DOS ANJOS SAYAO	17.284.168	Engenheiro Mecânico I

Sorocaba, 24 de abril de 2017.

Ronald Pereira da Silva
Diretor Geral

CONVOCAÇÃO

Nos termos da Legislação vigente, o Sr. Diretor Geral do Serviço Autônomo de Água e Esgoto de Sorocaba assinou as portarias nomeando os concursados para os cargos mencionados, na forma específica a seguir:

PORTARIA	NOME	CARGO
150/2017	AGNALDO CASADO DE LIMA	FISCAL DE SANEAMENTO I
151/2017	SANDRA APARECIDA SILVANO CARVALHO	ENGENHEIRO DE SANEAMENTO I
152/2017	GERALDO DIAS BATISTA	ENGENHEIRO DE SANEAMENTO I
153/2017	BRUNO CÉSAR PEREIRA DA SILVA	TÉCNICO EM ELETROTÉCNICA

EDITAL DE CONVOCAÇÃO

Nos termos da Legislação vigente, o Serviço Autônomo de Água e Esgoto de Sorocaba convoca os concursados acima mencionados a tomar posse dentro do prazo de 15 (quinze) dias, a partir desta publicação. O não cumprimento deste prazo implicará na perda dos direitos decorrentes de sua classificação no Concurso Público. Segue abaixo a lista de documentação a ser apresentada neste prazo.

ORIGINAIS E CÓPIAS A SEREM APRESENTADOS NO SETOR DE POLÍTICA DE PESSOAL E TREINAMENTOS

01-Carteira de trabalho com PIS;
02-Certificado de reservista;
03-Título de Eleitor / comprovante de quitação da última eleição;
04-cédula de identidade;
05-Comprovante de contribuição sindical (CTPS / hollerith); se não apresentar o comprovante, na entrega dos documentos, terá o desconto em folha e não será devolvido.
06-02 (duas) fotos 3 x 4 com nome no verso;
07-Antecedentes criminais;
08-Declaração de que não possui outro vínculo empregatício em órgão público, ou cópia de exoneração e declaração do tempo de serviço.
09-Histórico escolar / Diploma (obs. Conforme requisito do edital);
10-CPF (CIC)
11-Certidão de nascimento ou casamento;
12-Certificado de escolaridade; (conforme requisitos do edital);
13-Certidão de nascimento de filhos até 21 anos;
14-RG
15-Comprovação de Vacina Antitetânica
16-Comprovante de endereço (conta luz ou telefone)
17-Comprovante de pagamento de anuidade do conselho (técnico/superior)
Obs: as cópias deverão ser apresentadas junto ao original.

ABERTURA DE CONTA CORRENTE (CAIXA ECONÔMICA FEDERAL)
Para quem ainda não tem conta na Caixa Econômica Federal
CÓPIAS:
01-CPF;
02-RG;
03-Comprovante de Residência (conta de luz ou telefone);
04-Certidão de casamento;
Nota: as cópias deverão ser apresentadas junto ao original

Exame médico
01- Trazer receita médica se fizer uso de algum medicamento;
02- Trazer xérox comprovante de vacinação contra tétano junto com original;
03- Se possuir trazer carteira de prevenção ao câncer;
04- Declaração médica constando Idade Gestacional e data provável de parto.
05- Exames médicos conforme disposto no Edital do Concurso Publico 08/2014, item 4.1 do inciso XV- DA AVALIAÇÃO ADMISSIONAL PARA APTIDÃO .

Sorocaba, 03 de abril de 2017.
Ronald Pereira da Silva
Diretor Geral

PGA/DEPARTAMENTO DE EXECUÇÃO FISCAL E ADMINISTRATIVO
SAAE

NOTIFICAMOS os interessados abaixo sobre o deferimento das solicitações:
PROCESSOS ADMINISTRATIVOS DEFERIDOS:
Nº 2991/2017
INTERESSADO: DANIONE ROBERTA DE OLIVEIRA DOS SANTOS
ASSUNTO: Alteração de Proprietário
ENDEREÇO: RUA RUBIAO DE ALMEIDA - 1152 - JD SAO CONRADO

Nº 3221/2017
INTERESSADO: RENATO KAWAKAMI
ASSUNTO: Alteração de Proprietário
ENDEREÇO: AVENIDA GENERAL CARNEIRO - 587 – VL. AUGUSTA

Nº 2199/2017
INTERESSADO: JACKSON NADIR DE ALENCAR
ASSUNTO:Alteração de Proprietário
ENDEREÇO: RUA FAUSTO RODRIGUES DE OLIVEIRA (R.14) – N° 22, PQ. SÃO BENTO

Flávio de Castro Martins
Chefe do Departamento de Execução
Fiscal e Administrativo

Homologação e Adjudicação do Pregão Presencial nº 31/2016

O SERVIÇO AUTÔNOMO DE ÁGUA E ESGOTO DE SOROCABA, nos termos do artigo 7º, inciso IV do Decreto Federal nº 3.555, de 08 de agosto de 2000, por sua Autoridade Competente, declara Homologado e Adjudicado o Pregão Presencial nº 31/2016 - Processo Administrativo nº 7.825/2016, contratação de empresa de engenharia especializada para montagem do posto primário simplificado e distribuição da energia em média tensão até o posto de transformação em poste 300 KVA, classe 25 KV, da unidade ETE Aparecidinha, neste município, pelo tipo menor preço global.

Sorocaba, 25 de abril de 2017.
Idiara Maria Diniz
Pregoeira

Homologação e Adjudicação do Pregão Eletrônico nº 09/2017

O SERVIÇO AUTÔNOMO DE ÁGUA E ESGOTO DE SOROCABA, nos termos do artigo 8º, inciso VI do Decreto nº. 5.450 de 31 de maio de 2005, por sua Autoridade Competente, declara Homologado e Adjudicado o Pregão Eletrônico nº 09/2017 - Processo Administrativo nº 8.628/2016, destinado ao fornecimento de dispositivos de medição simples e duplo, pelo tipo menor preço por lote.
Sorocaba, 25 de abril de 2017.
Ema Rosane Lied Garcia Maia
Pregoeira

SAAE/DCGL/SETOR DE PROTOCOLO GERAL

NOTIFICAMOS o interessado abaixo, que foi deferida a solicitação de cópias xerográficas. As referidas cópias devem ser retiradas no Setor de Atendimento do SAAE, estabelecido à Av. Pereira da Silva, nº 1.285 – Jd. Santa Rosália, no horário das 9h00 às 16h00, de 2ª a 6ª Feira, no prazo de 07 (sete) dias úteis. Decorrido esse período, os documentos xerografados serão encaminhados para arquivo.

PROCESSO Nº 4188/2016
NOME: FRANCISCO MOREIRA FARRAPO
ASSUNTO: RECLAMACAO DE COBRANCA
ENDEREÇO: RUA SENADOR FEIJO, 189

PROCESSO Nº 1648/2017
NOME: MIRIAN FERREIRA RUFINO
ASSUNTO: SOLICITACAO DE INFORMACAO – AD08
ENDEREÇO: RUA DIMAS DE ALMEIDA, 61 NP 25

Mary Mércia Daniel
CHEFE DO SETOR DE PROTOCOLO GERAL

PGA/DEFA
SAAE

NOTIFICAMOS o interessado abaixo sobre o Indeferimento da sua solicitação.
PROCESSO ADMINISTRATIVO INDEFERIDO: Nº 7380/2016
INTERESSADO: VALDINEI SANDRO FERREIRA
ASSUNTO: Solicitação de Ligação de Água
ENDEREÇO: Estrada Maria Dolores Piaia Lorato nº10 – Bairro Brigadeiro Tobias

Flávio de Castro Martins
Chefe do Depto. de Execução Fiscal e Administrativo

EDITAL Nº 01/2017

Ronald Pereira da Silva, Diretor Geral do Serviço Autônomo de Água e Esgoto de Sorocaba, no uso de suas atribuições legais, faz saber o enquadramento dos servidores do quadro permanente, referente ao exercício 2016, observadas as regras para a Promoção do Sistema de Evolução Funcional, ficando assinado o prazo improrrogável de **02/05/2017 a 16/05/2017** para pedidos de revisão da Evolução Funcional, que deverão ser retirados e apresentados no horário das 9h às 16h, com formulário próprio disponível no Setor de Políticas de Pessoal e Treinamento.

Matrícula	Nome	Pontuação Acumulada	Assiduidade 2016	Capacitação 2016	Total	Referência
1327	ABADIAS AYRES DE OLIVEIRA	792	7	15	814	6
1797	ABILIO ABRAHAO FILHO	275,64	40	100	415,64	3
1626	ABILIO FERREIRA DE OLIVEIRA	243	44		287	2
2035	ABIMAEL FRANCO DE OLIVEIRA	0	3,38	125	128,38	1
1778	ABIMAEL RABECA	247,64	45	70	362,64	3
850	ADAO DA SILVA LESSA	718	20		738	5
925	ADAUTO ANTONIO	817,9	0		817,9	6
5	ADAUTON PEDROSO MORETTI	1203	47		1250	9
716	ADEILSON JOSE ALVES VIANA	937	47	75	1059	8
1787	ADEMIR ANTUNES	187,64	50		237,64	2
9	ADEMIR DA COSTA RAMOS	941,7	0		941,7	7
12	ADEMIR MACHADO	1221	44		1265	9
1708	ADENILSON DE JESUS RIBEIRO	325,28	50	25	400,28	3
1607	ADENILSON DONIZETE ALVES	313,28	49	70	432,28	3
926	ADENIR AUGUSTO DE OLIVEIRA	1038	39		1077	8
869	ADHEMAR JOSE SPINELLI JUNIOR	1205	50	20	1275	9
2036	ADILSON APARECIDO DOMINGUES	0	28,8	90	118,8	1
1572	ADILSON FRANCISCO DE OLIVEIRA	282,17	50	5	337,17	3
929	ADILSON GRANADO MORILLO	1153	50		1203	9
845	ADILSON LEONEL FERREIRA	994	50		1044	7
14	ADILSON MARCIANO	1088,1	50		1138,1	8
1378	ADILSON PINHEIRO	363,6	13,7		377,3	3
1317	ADILSON PINTO	576,6	50	40	666,6	5
1824	ADRIANO TADEU FOGACA DA SILVA	224,58	47,95	40	312,53	3
1155	AGNALDO NOGUEIRA	1073,7	45		1118,7	8
1705	AGUINALDO APARECIDO ALMENARA	217,06	49		266,06	2
1801	AILTON MOREIRA DIAS	70	43	100	213	2
19	AILTON RODRIGUES SOBRINHO	1822,16	48		1870,16	9
1773	AIRTON NUNES	189,64	43		232,64	2
1733	ALAN RODRIGO DE FARIA	104,81	50		154,81	2
1312	ALBERTO SIMOES RODRIGUES	215,5	28		243,5	2
761	ALCEU DE OLIVEIRA	1024,8	50		1074,8	8
907	ALCIDES DE OLIVEIRA	1065	50		1115	8
641	ALCIDES PEREIRA DA SILVA	1178	26,3		1204,3	9
1157	ALDO RODRIGUES DA SILVA	1115	48,58		1163,58	8
1426	ALEX RAMOS	593,38	46	5	644,38	5
1847	ALEX SANCHES VASSAO	17,92	0		17,92	1
829	ALEXANDRE BARBOSA DA ROCHA	1036,4	43		1079,4	8
934	ALEXANDRE GOMES DA CRUZ	1119	30		1149	8
1877	ALEXANDRE HENRIQUE CUSTODIO	308,53	29	50	387,53	3
1875	ALEXANDRE OLIVEIRA DA SILVA	153,19	39		192,19	2
2037	ALEXANDRE PEREIRA DE MENEZES	0	22,8		22,8	1
1812	ALINE TATIANE ANDRADE	97,43	50		147,43	1
1922	ALMIR RODRIGUES REIS	120,9	35		155,9	2
1360	ALMIRO DO NASCIMENTO	548	49		597	4
760	AMADEU GONCALVES DOS SANTOS	850,4	0		850,4	6

Matrícula	Nome	Pontuação Acumulada	Assiduidade 2016	Capacitação 2016	Total	Referência
1840	AMARILDO FRANCISCO ROSA	179,92	50		229,92	2
1863	AMAURI ANTUNES VIEIRA	156,92	50	20	226,92	2
34	AMAURI PINTO DA SILVA	1141,7	30		1171,7	8
1518	ANA MARIA APARECIDA TORRES	469,44	49		518,44	4
1695	ANA PAULA PICOLI ROSA PORTILLO	199,39	42	50	291,39	2
775	ANA RITA DE CASSIA LEITE	1379	34,6		1413,6	9
1936	ANA VICTORIA ROMAGNOLI FERNANDES NISHI	133,02	48	95	276,02	2
2013	ANDERSON APARECIDO DE LIMA	0	8		8	1
1968	ANDERSON BENEDITO DOS SANTOS LIMA	28,47	39		67,47	1
2038	ANDRE CARNEVALI DA MATA	0	28,8		28,8	1
1641	ANDRE DE ALMEIDA NETO	140,42	50		190,42	2
2039	ANDRE LUIZ PEREIRA MACHADO	165,85	1,6		167,45	2
2053	ANDRE SOARES GONCALVES	0	20,84		20,84	1
1529	ANDRE WILIN PACCOLA	474,33	17,1		491,43	4
1330	ANDREA FRANCOISE SANCHES DE SOUSA	735,26	50		785,26	6
1556	ANDREA GUTTIERREZ	179,67	20		199,67	2
2063	ANDRESSA FERNANDA DE SOUZA PISTILI	0	23,65	215	238,65	2
1661	ANGELA MARIA SARTI	256	42		298	2
1390	ANGELO ALBERTO GOMES GATTI	599,33	50		649,33	5
2074	ANIELE TONON GARCIA	0	0	100	100	1
1581	ANTONIO AUGUSTO MALDONADO	72,67	0		72,67	1
840	ANTONIO CARLOS ANDRADE CANABARRO	1033	40		1073	8
1772	ANTONIO CARLOS BARBOSA	203,64	50	5	258,64	2
1644	ANTONIO CARLOS DA SILVA	219,17	50		269,17	2
2052	ANTONIO CARLOS DOMINGUES	0	28,38		28,38	1
639	ANTONIO CARLOS LOPES	1153,9	33		1186,9	8
52	ANTONIO CARLOS MELO	1206	50		1256	9
1158	ANTONIO CARLOS RODRIGUES	645,1	50		695,1	5
53	ANTONIO CARLOS VASQUE	997	41,45		1038,45	7
634	ANTONIO DA SILVA RAMOS	930,5	50		980,5	7
2054	ANTONIO DE ASSIS FERREIRA	0	11,84		11,84	1
1820	ANTONIO DONIZETTI DE ARAUJO	236,39	50	15	301,39	3
1160	ANTONIO GOMES AFONSO	1141,7	50		1191,7	8
1942	ANTONIO HILDO ALBUQUERQUE	44,02	46		90,02	1
58	ANTONIO LAUREANO DE LIMA	1105,9	50		1155,9	8
791	ANTONIO LAURENCIO MENDES	762	40		802	6
1361	ANTONIO SBRISSA	402,1	28		430,1	3
1969	ANTONIO TADEU ALVES	27,47	42		69,47	1
808	ANTONIO VICENTE GAMBACORTA DE ALMEIDA	790	0		790	6
1718	ANTONIO WILSON DE MORAIS	223,61	48		271,61	2
67	APARECIDA DE FATIMA FERREIRA ROSSI	991	36		1027	7
1161	APARECIDA DE LURDES MARTINS DO CARMO	1211	44		1255	9
68	APARECIDA MARTINS CORREA	1652	45		1697	9
947	APARECIDO BORGES	1132,2	35		1167,2	8
1935	APARECIDO DONIZETE DE FARIAS	44,02	50		94,02	1
72	APARECIDO DONIZETI DE ALMEIDA	1469	50		1519	9
2033	APARECIDO DOS SANTOS	0	28,8	145	173,8	2
1857	ARCENE LUIS MUNHOZ	191,92	36		227,92	2
78	ARI ANTONIO VIEIRA	1349	48		1397	9
697	ARIOVALDO DA SILVA	932,8	0		932,8	7
1486	ARNALDO ALVES FEITOSA JUNIOR	369,91	50	100	519,91	4
1727	ARNALDO AMIEIRO	282,5	41,45	30	353,95	3
536	ATAIDE RAMOS	708,4	0		708,4	5
955	AURELIO CARLOS DE LIMA	1076	44		1120	8
90	BELINA APARECIDA MARQUES	1024,8	24,4	5	1054,2	8
958	BENEDITA ALVES DE MORAES	859	0		859	6
1967	BENEDITO ANTONIO DA SILVA	12,47	31		43,47	1
92	BENEDITO APARECIDO DIAS	1062,2	50		1112,2	8
94	BENEDITO APARECIDO RODRIGUES	1171	50		1221	9

Matrícula	Nome	Pontuação Acumulada	Assiduidade 2016	Capacitação 2016	Total	Referência
961	BENEDITO DE CAMPOS SOBRINHO	1330,2	50		1380,2	9
708	BENEDITO DE SOUZA BUENO	860,7	23		883,7	6
98	BENEDITO DOMINGUES DA SILVA	1180	46		1226	9
962	BENEDITO MENDES	1013,5	0		1013,5	7
1170	BENEDITO MESSIAS	798	0		798	6
1963	BENEDITO PEREIRA MONTEIRO	33,44	50		83,44	1
2034	BENEDITO ROGERIO FOGACA	0	27,8	195	222,8	2
1783	BENEDITO TADEU RODRIGUES DA SILVEIRA	342,64	41	15	398,64	3
1173	BONIFACIO VIEIRA LOPES	1026	0		1026	7
103	BRAZ MANSINHO DA SILVA	1193,52	40		1233,52	9
1580	BRUNO HENRIQUE DA SILVA CAMPOS	51,97	43		94,97	1
1740	BRUNO VINICIUS CAMACHO	69,67	33		102,67	1
2001	CAMILA JUSTINO DOS SANTOS DOMINGUES	36,94	50		86,94	1
1487	CAMILA RODRIGUES SANTOS	282	34		316	3
1534	CAREN FRANCINE RODRIGUES	444,58	50	5	499,58	4
1587	CARLOS ALBERTO DA SILVA I	122,36	28		150,36	2
104	CARLOS ALBERTO DOS SANTOS	1326,1	48		1374,1	9
1150	CARLOS ANDRADE	829,2	47	100	976,2	7
1302	CARLOS AUGUSTO SOARES	430,7	33	50	513,7	4
1853	CARLOS EDUARDO RIBEIRO	272,92	50	85	407,92	3
1682	CARLOS EDUARDO SEVERINO DE BARROS	253,17	40		293,17	2
1947	CARLOS EDUARDO SILVA	9,08	0		9,08	1
1382	CARLOS EDUARDO SILVERIO FONSECA	477,4	50		527,4	4
111	CARLOS MALAQUIM	1064	50		1114	8
967	CARLOS ROBERTO CASTRO	1166,4	49		1215,4	9
1866	CARLOS ROBERTO FERREIRA	65,53	48	110	223,53	2
112	CARLOS ROBERTO PINHEIRO	1281	34		1315	9
792	CARLOS SABINO	700	0		700	5
1176	CASIMIRO GAIDUKAS NETO	1847	12,4		1859,4	9
1506	CATIA REGINA PEREIRA TARDELLI	512,72	50	0	562,72	4
969	CELSO DONIZETTI DE OLIVEIRA	1296,4	50	5	1351,4	9
711	CELSO JOAO FERREIRA	795	50		845	6
2069	CELSO MALACARNE	0	8,48	320	328,48	3
1354	CELSO RICARDO PINTO ROSA SUGAHARA	539,6	47	20	606,6	5
1541	CESAR ANTONIO DE OLIVEIRA	199,33	40		239,33	2
1321	CICERO CEZAR PEREIRA	574,6	50		624,6	5
637	CICERO DOS SANTOS SILVA	1038	43		1081	8
972	CLAUDIMIR RAYMUNDO	1175	50		1225	9
361	CLAUDINEI ALVES	916,8	50		966,8	7
1542	CLAUDINEI DOS SANTOS MELO	285,33	46		331,33	3
674	CLAUDINEY BRAZ DA SILVA	1140	40		1180	8
1768	CLAUDIO CAMARGO SILVA	304,64	26	75	405,64	3
1701	CLAUDIO PERON JUNIOR	308,3	36	30	374,3	3
1180	CLAUDIO ROBERTO BAUDENBACHER	1123	50		1173	8
756	CLAUDIO ROBERTO LUCCHESSI DERRITE	986,2	50		1036,2	7
1809	CLAUDIO SAUL DE TOLEDO GUTSCHOW	174,33	50		224,33	2
2040	CLEBERSON TADEU DE QUEIROZ	358,61	11,8	70	440,41	3
1949	CLEITON CESAR SOTO	127,08	49	5	181,08	2
511	CLELIA DE BARROS	1077,7	50		1127,7	8
1393	CLENIO RIBEIRO DA ROCHA	627,7	38		665,7	5
975	CLEUZA DE OLIVEIRA DA SILVA	1153,6	50		1203,6	9
1435	CLOVIS DE LUCA	442,74	49,89		492,63	4
812	DAILTON DE ALMEIDA	741,8	43		784,8	6
293	DANIEL CRAVO RODRIGUES	846	50		896	6
1543	DANIEL PEREIRA CARDOSO	349,33	2,9		352,23	3
1662	DANIEL RIBEIRO LEITE	302,86	42		344,86	3
1328	DANIEL VALIM DE CAMARGO	403,6	50		453,6	4
1332	DANILO ROQUE CARRIEL	630,6	44		674,6	5
666	DARCI GALBINI	929,7	0		929,7	7

Matrícula	Nome	Pontuação Acumulada	Assiduidade 2016	Capacitação 2016	Total	Referência
977	DARIO AUGUSTO DE OLIVEIRA	1095	32		1127	8
142	DAVI ALVES MARTINS	924,8	48		972,8	7
1586	DAVI DOS SANTOS VIEIRA	242,22	30	40	312,22	3
1475	DAVI MOISES DOS SANTOS	364,91	50		414,91	3
489	DAVINO RAMOS DA SILVA	999	50		1049	7
1463	DAYANE MIRANDA GONZALEZ	516,66	40		556,66	4
728	DEMETRIO ONORIO FERREIRA	695	14,6		709,6	5
861	DERMINO DE JESUS MARTINS	960	50		1010	7
992	DEVANILDO QUINTINO	755	0		755	6
2041	DIEGO DE MORAIS SILVA	0	28,8		28,8	1
1310	DIMAS VIEIRA DA SILVA	497,6	37		534,6	4
147	DINALDO LOPES PERALTA	1266	38		1304	9
1296	DIOGENIS BERTOLINO BROTAS	759,53	50	0	809,53	6
1187	DIRCEU DE JESUS	849	50		899	6
993	DIRCEU JOAO TEIXEIRA	932	0		932	7
1453	DONIZETE MORALES	495,51	48,55	15	559,06	4
153	DONIZETE PROCOPIO DE LIMA	1201	48		1249	9
1690	DONIZETTI JOSE DOS SANTOS	235,73	30		265,73	2
154	DORIVAL FERREIRA	1053,7	43		1096,7	8
1623	DOUGLAS FELICIANO RODRIGUES	51,5	5		56,5	1
1717	DOUGLAS RODRIGUES SOARES	82,61	34	105	221,61	2
156	DURVAL RODRIGUES	1217	50		1267	9
707	EDELCIO DE ALMEIDA	1094	45		1139	8
157	EDEMILSON EDIE SILVANO	1144,9	49		1193,9	8
400	EDILSON DA SILVA SOUZA	954	40		994	7
1676	EDILSON GONCALVES	228,42	47	80	355,42	3
160	EDISON LUIZ ANASTACIO	1531	44		1575	9
2018	EDMILSON DUARTE MORAES	120	48	70	238	2
1357	EDMIR FERNANDES GUVEA	615,2	49		664,2	5
635	EDMUNDO SENA SANTOS	839	50		889	6
1903	EDNELSON APARECIDO FRANCISCO	171,81	21		192,81	2
1352	EDNILSON FERREIRA DA SILVA	508,6	42		550,6	4
1395	EDSON ANTONIO DE SOUZA	580,4	41	25	646,4	5
1557	EDSON APARECIDO RIBEIRO	185,28	41		226,28	2
1190	EDSON BENTO MARIANO	450	0		450	4
1904	EDSON BRUNO SIQUEIRA ZUMBAIO	211,81	50		261,81	2
2017	EDSON DE PAULA ANHAIA	3,61	36		39,61	1
999	EDSON JOSE ROCHA	872,7	0		872,7	6
1691	EDSON JOSE RODRIGUES VIEIRA	127,33	45		172,33	2
1756	EDSON OLIVEIRA MOTA	180,56	38		218,56	2
1191	EDSON SOARES	844,8	27		871,8	6
1792	EDUARDO AYRES DE OLIVEIRA	307,64	50	5	362,64	3
1000	EDUARDO CARLOS SILVA JUNIOR	1213	48		1261	9
1648	EDUARDO DA SILVA MONTEIRO	247,93	27	5	279,93	2
499	EDUARDO DE OLIVEIRA ARJONA	960,4	0		960,4	7
2055	EDUARDO JOSE BATISTA PIRES	0	26,84		26,84	1
1674	EDUARDO MENDONCA DE CIQUEIRA	239,72	40		279,72	2
168	ELAINE FORASTIERI CAMPOS DOS SANTOS	1361,1	40		1401,1	9
1048	ELCIO JOSE DA SILVA	1220	0		1220	9
1619	ELENICE FERREIRA LIMA	189,72	50	25	264,72	2
169	ELENO PEREIRA PINTO	1400	50		1450	9
1192	ELENO ROBERTO DA SILVA	852	49		901	7
671	ELI GALDINO DA SILVA	1170	42,2		1212,2	9
1574	ELIANA DE FATIMA DE OLIVEIRA RESINI	349,22	31		380,22	3
171	ELIAS ANTONIO DE ARAUJO	1250	37		1287	9
2010	ELIAS FRANCISCO DO NASCIMENTO	11,11	50		61,11	1
664	ELIAS RODRIGUES DE SOUZA	1111	35		1146	8
1437	ELIEBER ZOCCA	512,31	40	5	557,31	4
1688	ELIEL JOSE DA PAIXAO	285,33	50	15	350,33	3

Matrícula	Nome	Pontuação Acumulada	Assiduidade 2016	Capacitação 2016	Total	Referência
1998	ELIESER DOS SANTOS DA SILVA	175,94	42		217,94	2
1418	ELINALDO FRANCISCO DOS SANTOS	404,1	48		452,1	4
178	ELIS REGINA CARDOSO	1280	49		1329	9
785	ELISETE REGINA MOTA	1199	48		1247	9
1002	ELISEU ELI RIBEIRO	1101,7	45		1146,7	8
180	ELISEU FERREIRA DE OLIVEIRA	1157	50		1207	9
1957	ELISEU LEAO MENDES	24,36	46		70,36	1
665	ELISEU RODRIGUES DE SOUZA	1147	50		1197	8
181	ELIZABETH DAMIAO	1247,2	0		1247,2	9
1720	ELIZEU CARRIEL DA SILVA	196,61	42		238,61	2
1832	ELIZEU SIQUEIRA RODRIGUES	178,92	35		213,92	2
1565	ELSON DE ABREU	272,92	43		315,92	3
1605	ELTON DE ALMEIDA AUGUSTO	269,58	39		308,58	3
1995	ELZA APARECIDA DE SOUZA RICARDO	29,58	50		79,58	1
1464	EMA ROSANE LIED GARCIA MAIA	560,17	47	0	607,17	5
1737	EMERSON LEANDRO AGAPITO	242,62	44		286,62	2
610	EMIDIO VIEIRA DA SILVA	575	40		615	5
1003	EMILIO VIEIRA LOPES	1121,7	1		1122,7	8
1770	ERASMO CORREA	158,94	39		197,94	2
1610	ERICA APARECIDA DE MENEZES RIBEIRO	447,64	40		487,64	4
688	ERICA HELENA SGROI MARTINEZ	1477	50		1527	9
1491	ERICO DE BARROS	428,93	50		478,93	4
1444	ERIKE CABALLERO RODRIGUES	120,81	0		120,81	1
1777	ERIVELTO MARTINS	82,64	38		120,64	1
718	ERMELINDO MAGALHAES TEIXEIRA	1146	50		1196	8
1702	ERNANDE MATEUS ERCOLIN	44,68	0		44,68	1
1004	ERVANI FERREIRA DO NASCIMENTO	1184	50		1234	9
186	ESTELA MARIS PADILHA	1046	48		1094	8
1913	EUNICE MARIA DA SILVA	185,9	38	15	238,9	2
1915	EURO BRUNOZI JUNIOR	45,9	38	295	378,9	3
1713	EVENILSON GOMES PRIMO	193,86	50		243,86	2
1933	EVERTON RUAS CARVALHO	140,02	39	0	179,02	2
1318	FABIANO ALVES DE BRITO	772,6	50		822,6	6
1952	FABIO AUGUSTO CAMARGO CACACE	54,1667	50	80	184,1667	2
1833	FABIO DE AMORIM CORTAT	66,92	42		108,92	1
799	FABIO DE CASTRO MARTINS	1404,34	40,6		1444,94	9
1050	FABIO ROGERIO SIMOES	788	0		788	6
1732	FABRICIO VILHENA DA SILVA	473,98	40		513,98	4
1334	FELIPE ALVES CAVALCANTE DO VALLE	493,6	39	80	612,6	5
1821	FELIPE CARDOSO SOARES DA COSTA	339,58	35		374,58	3
789	FERNANDA APARECIDA COLO GALVAO FRANCISCO	1072,3	40		1112,3	8
1417	FERNANDA GRACIELA BAPTISTA	662,1	37		699,1	5
1488	FERNANDO BERTO DE SOUZA	384,01	41	80	505,01	4
1934	FERNANDO DE GODOY	192,02	50		242,02	2
1844	FERNANDO GOMES RODRIGUES	172,92	46	50	268,92	2
1856	FERNANDO HENRIQUE CANDIDO	16,92	0	100	116,92	1
1807	FLAVIA REGINA DE OLIVEIRA ZAMOREL	185	50		235	2
1815	FLAVIA STEIGER FURLAN	76,39	50	40	166,39	2
200	FLAVIO DA SILVA	811	0		811	6
1861	FLAVIO RICARDO MARINS	181,92	32		213,92	2
1599	FRANCISCO AURELIANO LIMA CAMPOS	240,36	40		280,36	2
1900	FRANCISCO CARLOS DA VEIGA	161,81	50		211,81	2
1051	FRANCISCO DE OLIVEIRA	991,9	16		1007,9	7
888	FRANCISCO EMANOEL SILVA MORAS	728	35	40	803	6
1668	FRANCISCO GONCALVES I	215	44	70	329	3
1363	FRANCISCO JOSE DOS SANTOS	305,1	0		305,1	3
1053	FRANCISCO LUIZ DE MORAES	933,2	50		983,2	7
1197	GEBERTE LUIS DE OLIVEIRA	1158,1	47		1205,1	9
1521	GEMINA MARIA PIRES	282,5	35,5		318	3

Matrícula	Nome	Pontuação Acumulada	Assiduidade 2016	Capacitação 2016	Total	Referência
706	GENECI RAMOS DA SILVA	1141	50		1191	8
214	GENIRO MANOEL DOS SANTOS	917,8	50		967,8	7
1798	GERALDO BARBALHO DE SOUZA	73	42		115	1
217	GERALDO PROCOPIO DE LIMA	1196	41		1237	9
746	GERALDO RIBEIRO DOS SANTOS	655	0		655	5
1329	GERSON APARECIDO DA SILVA	523,8	37		560,8	4
672	GERSON PAES DE CAMARGO	1082,1	50		1132,1	8
1620	GETULIO ALVES GOMES	257,44	50		307,44	3
1956	GETULIO MARIANO	8,36	40		48,36	1
1918	GILBERTO ALVES FEITOSA	28,9	46		74,9	1
1478	GILBERTO ANTUNES PEDROSO	338,91	40		378,91	3
640	GILBERTO LOPES DA SILVA	648	0		648	5
222	GILBERTO RODRIGUES DOS SANTOS	1048	12		1060	8
223	GILMAR APARECIDO ALVES ELIAS	1082	50		1132	8
873	GILMAR BUFFOLO	1054,52	42,16		1096,68	8
2005	GILMAR RODRIGUES PARAGUAI	111,42	46	70	227,42	2
1761	GILMAR XAVIER RIBEIRO	192,56	7		199,56	2
224	GILSON BRIZACCO	1450	42,82		1492,82	9
1681	GILSON ROBERTO FERNANDES	107,87	43		150,87	2
1819	GIOVANA MARIANO MENASSI	179,58	42		221,58	2
226	GLAUCIA CRISTINI FRANCO	1588,9	50		1638,9	9
1545	GLAUCIO RODRIGUES QUEIROZ	349,33	50	50	449,33	3
764	GLORIA SUZANA PRUDENTE BUSSOLINO R	608,9	19,7		628,6	5
1348	GUILHERME BENEDITO ALVES	371,6	48	0	419,6	3
2050	GUSTAVO SOUZA NARCISO	0	0	100	100	1
1384	HAMILTON DE MIRANDA	455,4	50	40	545,4	4
1632	HELIA MACHADO	449,33	50		499,33	4
670	HELIO ALVES DE LIMA	1070,9	37		1107,9	8
1290	HELIO JOSE DE ZOPPA	541,6	50	0	591,6	4
1397	HELIO RIBEIRO	516,2	50		566,2	4
2012	HELIODORIO DOS SANTOS PINTO	46,03	50		96,03	1
2008	HELOISA MONTEIRO	0	22,7		22,7	1
749	HENRIQUE TARCHIANI MAGANHATO	1210,8	50		1260,8	9
1954	HERALDO JOSE ALVES VIANA	128,36	39	75	242,36	2
1646	HERALDO SALGADO DE MORAES JUNIOR	430,55	40		470,55	4
2049	HILTON DOS SANTOS	0	28,8		28,8	1
1059	HUMBERTO OLIVEIRA DE MORAIS	314	0		314	3
233	IDAIR JOSE MALAQUIAS	1512	50		1562	9
1615	IDERSON RODRIGUES COUTINHO	345,39	50	60	455,39	4
1532	IDIARA MARIA DINIZ	430,58	50	70	550,58	4
1953	IGOR DE SOUZA FURQUIM	39,1667	50		89,1667	1
2048	IGOR MARCELO DA SILVA	0	21,8	100	121,8	1
235	ILMO ROQUE NOGUEIRA	1071	50		1121	8
811	INACIO GARCIA FILHO	931,6	44		975,6	7
1364	INACIO LUCIO DE JESUS DO ESPIRITO	278,4	25		303,4	3
582	INES MACHADO SILVA	1308	50		1358	9
973	IOLANDA LOURENCO	1088,3	32		1120,3	8
687	IRACEMA DE OLIVEIRA SILVA	875,9	47		922,9	7
1926	ISAAC MARTINS DE OLIVEIRA	94,9	42	155	291,9	2
1495	ISAC BATISTA LOPES FILHO	198,73	3		201,73	2
1771	ISAIAS DIAS DE OLIVEIRA	81,64	49	100	230,64	2
241	ISAIAS PINTO DE ARAUJO	938,6	0		938,6	7
979	ISMAEL FERREIRA	979,8	39		1018,8	7
648	ISMAEL FERREIRA DA SILVA	1092,64	48		1140,64	8
2047	ISRAEL CARRIEL DE LIMA	0	28,8	200	228,8	2
722	ISRAEL FERREIRA	1142	50		1192	8
1896	ISRAEL JORGE PEREIRA	188,19	50	5	243,19	2
1964	ISRAEL PIAIA POVEDA	195,13	47		242,13	2
686	ISRAEL RODRIGUES	1050	46		1096	8

Matrícula	Nome	Pontuação Acumulada	Assiduidade 2016	Capacitação 2016	Total	Referência
1634	IVAN FLORES VIEIRA	441,49	50	15	506,49	4
1753	IVAN JOSE APRIMO FERREIRA	171,56	40		211,56	2
982	IVAN VIEIRA DOS SANTOS	927,8	19		946,8	7
246	IVANI GODOY LEISTER RACCA	1658	40		1698	9
983	IVANILDO LOPES DA SILVA	999	0		999	7
247	IVO SALES DE FRANCA	998,1	34		1032,1	7
248	IZAEL ALVES DOS SANTOS	1065	45		1110	8
826	JACKSON ANTONIO ALVES	1104	50		1154	8
253	JAILSON LOPES DE OLIVEIRA	1015,4	50		1065,4	8
1621	JAIME AUGUSTO ROSSI FARIAS	271,47	44,99		316,46	3
985	JAIME AYRES	1189,3	36		1225,3	9
1845	JAIME DE PAULA	172,92	50		222,92	2
1905	JAIME DE SOUZA LIMA	256,81	50		306,81	3
828	JAIR APARECIDO VEIGA	1074	45		1119	8
256	JAIR PAULINO DOS SANTOS	1211	45		1256	9
1764	JAIR PIOVEZANI	286,56	39	70	395,56	3
1827	JAIR POVEDA NUNES	157,92	44		201,92	2
1347	JAIRO EDMAR SOARES	669,6	45		714,6	5
1398	JAIRO GONCALVES DE JESUS	594,4	20,3	20	634,7	5
1450	JAMES CLAYTON DE VASCONCELOS	425,87	40		465,87	4
1528	JANAINA SOLER CAVALCANTI	290	40	10	340	3
252	JAQUELINE WALTER MARTINS	1110	29		1139	8
824	JARBAS ALMEIDA PESSOA	1121	46		1167	8
1928	JEAN JACQUES CONTI MINELLI	143,9	50	35	228,9	2
1774	JEFERSON CRISTIANO MURARO	146,54	25,8	10	182,34	2
1415	JEFFERSON BATISTA DE PAULA	635,6	42		677,6	5
1895	JEFFERSON DA COSTA	267,19	40		307,19	3
258	JEFFERSON LUIS DE OLIVEIRA	1233	50		1283	9
2031	JENILSON FERREIRA DE LIMA	0	35,32	0	35,32	1
1972	JESSICA LUANA ALVES NUNES LATORRE	238,47	46	25	309,47	3
878	JESUINO MANOEL DE OLIVEIRA	1082	50		1132	8
654	JESUS APARECIDO SEGATI	1060	43		1103	8
437	JOAO ALVARO BONANI JUNIOR	952	22		974	7
736	JOAO AMADEU MARTINS	1133	50		1183	8
988	JOAO APARECIDO RODRIGUES	969	47		1016	7
642	JOAO ARQUIMEDES DE OLIVEIRA	1153,8	2		1155,8	8
2020	JOAO BATISTA DA SILVA	115,55	50		165,55	2
877	JOAO BATISTA DE ALMEIDA	1370	42		1412	9
1724	JOAO BATISTA DE MEIRA	323,5	50	30	403,5	3
714	JOAO BATISTA LOPES MARQUES	887	3,1		890,1	6
989	JOAO BATISTA PINHEIRO FILHO	1045	34		1079	8
1598	JOAO BATISTA RAMOS	136,36	50		186,36	2
265	JOAO BATISTA VIEIRA	1213	50		1263	9
1203	JOAO ERNANDES DE SOUZA	985,9	50		1035,9	7
1726	JOAO FRANCISCO DE SOUZA	183,5	47		230,5	2
276	JOAO INACIO DE LARA	1404	50	15	1469	9
2051	JOAO JULIO RIBEIRO	0	0	240	240	2
556	JOAO LEITE DOS SANTOS	950	50	140	1140	8
1205	JOAO LUIZ PENIDO	1178	50		1228	9
1564	JOAO MARCOS BONADIO DE FARIA	379,72	40		419,72	3
1355	JOAO PEREIRA DA SILVA	570,7	46		616,7	5
1722	JOAO PIRES ROMAO FILHO	87,61	0		87,61	1
1755	JOAO RODRIGUES FERREIRA	85,56	43		128,56	1
1010	JOAO RODRIGUES PEREIRA	951	0		951	7
1917	JOAO VAGNER AMARO PEDROSO	190,9	44	10	244,9	2
1346	JOAQUIM ADEMIR MACHADO	849,6	50	45	944,6	7
1206	JOAQUIM ANTONIO RAMOS	982	42		1024	7
290	JOAQUIM SOARES DE OLIVEIRA	1174	50		1224	9
1667	JOAS GOMES DE SOUSA	244,86	50	0	294,86	2

Matrícula	Nome	Pontuação Acumulada	Assiduidade 2016	Capacitação 2016	Total	Referência
1638	JOCELI APARECIDA DE OLIVEIRA DE PA	452,69	45		497,69	4
1710	JOE LUIS DE CASTRO	221,28	46		267,28	2
1289	JOEL CARLOS DE OLIVEIRA	629,3	46	45	720,3	5
1850	JOEL MOREIRA	255,92	44	85	384,92	3
911	JOENI KUPPER RODRIGUES	1224	0		1224	9
1873	JOILSON ANTUNES DOS SANTOS	55,43	35		90,43	1
2046	JONAS EDILSON RIBEIRO	0	22,8	100	122,8	1
1526	JONAS PASTORI	390,33	36	0	426,33	3
294	JONAS RODRIGUES DE SOUSA	814,7	0		814,7	6
1951	JORGE EDMUNDO JARDIM MOLER	39,1667	40		79,1667	1
2058	JORGE FERREIRA DE MORAES JUNIOR	0	26,84	110	136,84	1
1012	JORGE LEITE LATALIZA FRANCA	654	0		654	5
1766	JORGE LUIS DA COSTA	98,56	35		133,56	1
1578	JORGE LUIS DE ALMEIDA	218,01	32		250,01	2
296	JORGE RAMOS	1025	33		1058	8
1878	JOSE ALBERTO DE SOUSA	63,19	50	100	213,19	2
1600	JOSE ALVES DA SILVA	267,08	50	40	357,08	3
675	JOSE AMARAL SARTORI	990	50		1040	7
303	JOSE ANTONIO DA SILVA SANTOS	1275	50		1325	9
1908	JOSE ANTONIO DE MORAES	12,8	38		50,8	1
1016	JOSE APARECIDO DE OLIVEIRA I	884,9	28		912,9	7
1946	JOSE APARECIDO DE OLIVEIRA II	28,08	39		67,08	1
1017	JOSE APARECIDO FERNANDES	1261,6	47		1308,6	9
1306	JOSE AQUINO SILVA	561,6	40		601,6	5
309	JOSE BATISTA RAMOS	1185,1	50		1235,1	9
735	JOSE CAMPOS EVANGELISTA	1121,4	50		1171,4	8
1650	JOSE CARLOS ALVES II	117,58	41		158,58	2
1311	JOSE CARLOS CAMARGO RODRIGUES	578,3	49		627,3	5
1210	JOSE CARLOS DA SILVA VI	1051	42		1093	8
317	JOSE CARLOS DE ASSIS	1021	30		1051	8
1725	JOSE CARLOS GALVAO	189,6	47	70	306,6	3
702	JOSE CARLOS MARQUES MINHONHA	1249	50	10	1309	9
691	JOSE CARLOS MOTA CARDOSO	1065	30,3		1095,3	8
1789	JOSE CARLOS PEDRA WOLF	71,74	47		118,74	1
1349	JOSE CARLOS RODRIGUES	564,3	50		614,3	5
645	JOSE CARLOS RODRIGUES DE OLIVEIRA	1136,6	45		1181,6	8
1752	JOSE CARLOS SALES	182,47	43		225,47	2
732	JOSE CLAUDIO SOARES	788	6		794	6
323	JOSE CUSTODIO PACHECO	1180	50		1230	9
1611	JOSE DE ALMEIDA	161,61	49		210,61	2
1927	JOSE DIAS BORBOREMA	137,9	41	35	213,9	2
529	JOSE DIVINO LOPES CARDOSO	495	0		495	4
717	JOSE DOMINGUES	1144	50		1194	8
1714	JOSE DONIZETE DOS SANTOS	244,36	44	15	303,36	3
1213	JOSE DUARTE	1153,2	40		1193,2	8
1025	JOSE EDSON MAIA	1230	50		1280	9
1842	JOSE EDUARDO PIRES	192,92	46	35	273,92	2
329	JOSE ESTEVAO DA SILVA	1049,8	40		1089,8	8
820	JOSE FERNANDO DOS SANTOS	1348	40		1388	9
649	JOSE FERREIRA DA COSTA	718	0		718	5
1027	JOSE FIRMINO DE LIMA	1086	20		1106	8
884	JOSE FRANCISCO DA SILVA	1039	48		1087	8
762	JOSE FRANCISCO DE SOUZA	984	46		1030	7
729	JOSE FRANCISCO SILVA GONCALO	1129	49		1178	8
1584	JOSE GERALDO GOMES DE ALMEIDA	268,36	41,04		309,4	3
823	JOSE GILBERTO GOMES	1183,5	50		1233,5	9
846	JOSE HENRIQUE QUINTEIRO DE OLIVEIR	975	50		1025	7
902	JOSE ISRAEL DOMINGOS	1141,5	25	100	1266,5	9
1945	JOSE JOAO DO NASCIMENTO	42,08	38		80,08	1

Matrícula	Nome	Pontuação Acumulada	Assiduidade 2016	Capacitação 2016	Total	Referência
335	JOSE JORGE DE LIMA	878,8	38		916,8	7
1593	JOSE LEANDRO DE ALMEIDA	288,22	42		330,22	3
1742	JOSE LUIS DA LUZ	56,67	48,8		105,47	1
1673	JOSE LUIZ DE CARVALHO GOES	324,9	0		324,9	3
1399	JOSE LUIZ DE OLIVEIRA	428,6	45		473,6	4
739	JOSE MANOEL DE SIQUEIRA	991	48		1039	7
1751	JOSE MARCOS DOS SANTOS	211,67	50	10	271,67	2
1033	JOSE MENINO DOS PASSOS	998	0		998	7
1401	JOSE OLINTO RUEL	534,4	50		584,4	4
1805	JOSE PEDRO SALVADOR	274	46		320	3
360	JOSE REGINALDO ALVES DE OLIVEIRA	898	0		898	6
1831	JOSE RIBEIRO DA SILVA NETO	195,92	50		245,92	2
1037	JOSE RINALDO TEIXEIRA	1161	0		1161	8
1595	JOSE ROBERTO ALVES	245,92	41		286,92	2
363	JOSE ROBERTO AMADIO	1343,8	41		1384,8	9
1221	JOSE ROBERTO BATISTA	1003,7	0		1003,7	7
906	JOSE ROBERTO DA SILVA	1048	6,3		1054,3	8
1038	JOSE ROBERTO DOS REIS	1063	44		1107	8
1039	JOSE ROBERTO PEREIRA RAMOS	1055,4	50		1105,4	8
1932	JOSE ROBERTO SALDANHA MISMETTI	144,02	47		191,02	2
1999	JOSE ROBERTO SANTINE	16,94	44		60,94	1
474	JOSE RODRIGUES DE JESUS	993	41		1034	7
375	JOSE SALVADOR	1493	50		1543	9
1042	JOSE SOARES DA SILVA	1174	50		1224	9
497	JOSE WILSON DO AMARAL	620	6		626	5
1044	JOSUE VALENTIM	870,3	50		920,3	7
382	JOVELINA RODRIGUES BUENO	1184,62	40		1224,62	9
1814	JUAREZ ANTUNES REIS	192,33	50		242,33	2
383	JUAREZ DA SILVA	1270	50		1320	9
1594	JUAREZ EDISON DA SILVA	317,92	50		367,92	3
384	JUDITE DOS SANTOS AMARAL	1058	40,85	35	1133,85	8
794	JULIANA APARECIDA RIBEIRO	1346,9	49,15		1396,05	9
1471	JULIANA DE SOUZA FELICIO HERNANDES	401,7	40		441,7	3
1520	JULIANA SOUZA MARTINS	477,61	48		525,61	4
1430	JULIANA TELLES DO ROSARIO	618,38	50	5	673,38	5
1548	JULIO CESAR FURINI	180,28	49		229,28	2
386	JULIO CESAR WURSCHIG	1223,2	33		1256,2	9
1678	JULIO MAURANO MACHADO	311,17	50		361,17	3
1608	JURANDIR CAETANO DA SILVA	167,64	50		217,64	2
1880	JURANDIR DOMINGUES DA CRUZ RODRIGU	155	41		196	2
883	JURANDYR PAULINO	1165	32,6		1197,6	8
1961	JUSSARA BELISE OLIVEIRA	34,44	40		74,44	1
1767	KAREN ADRIANA PONTES RAIGON LUZ	193,64	37	35	265,64	2
1950	KAREN MARCIA ERRADOR FERNANDES VOT	142,08	43	25	210,08	2
1530	KENDE CRISTIANO SILVA VIEIRA	287,33	34		321,33	3
1835	LAERCIO ANDRE GODINHO	213,92	36	40	289,92	2
1696	LAURA FASCETTI ALMEIDA FERREIRA DE	381,08	47	35	463,08	4
1228	LAZARO ANTONIO DOS SANTOS	1207	50		1257	9
1377	LAZARO NATAL DA SILVEIRA LEITE	855,4	40		895,4	6
2016	LEANDRO DA SILVA OLIVEIRA	3,61	50		53,61	1
1924	LEANDRO DE SOUZA	135,9	50		185,9	2
1876	LEANDRO EDUARDO CAPUCHO	61,53	8,3	100	169,83	2
1577	LEONARDO RIBEIRO CAMARGO	319,82	48	5	372,82	3
693	LEONEL LUIZ LOPES DE ALMEIDA	1108	50		1158	8
689	LEONIR RODRIGUES DE SOUZA	1133,8	50		1183,8	8
1741	LETICIA QUINTAL RAMALHO ZAMPIERI	76,67	40		116,67	1
1901	LEVINO CRAVO DA COSTA	160,81	40		200,81	2
1987	LHOITI SUZUKI	21,39	50		71,39	1
1466	LIVIA FERREIRA DE ALMEIDA	338,17	0		338,17	3

Matrícula	Nome	Pontuação Acumulada	Assiduidade 2016	Capacitação 2016	Total	Referência
1719	LOURI DE JESUS SANTOS	219,61	32		251,61	2
1229	LOURIVAL PEREIRA DOS SANTOS	1217	0		1217	9
2064	LUCAS DE JESUS DOS SANTOS	0	13,65		13,65	1
2004	LUCIANA APARECIDA DA ROCHA MORE	105	28		133	1
401	LUCIANE ROSA FERREIRA CORRALES	1318	50		1368	9
1822	LUCIANO ANTONIO VIEIRA BUENO	215,7	0		215,7	2
1358	LUCIANO APARECIDO VIEIRA	416,05	50	0	466,05	4
825	LUCIANO CARLOS CORREIA DE TOLEDO	1244	50		1294	9
2030	LUCIANO FACHINI SANCHES	0	29,14		29,14	1
391	LUIS ADRIANO SEABRA	1155,5	41		1196,5	8
1065	LUIS ANTONIO MADUREIRA	1375	50		1425	9
1230	LUIS CARLOS MARTINS	1171,5	34		1205,5	9
1368	LUIS FERNANDO TEIXEIRA DOS SANTOS	350,6	39		389,6	3
1449	LUIS FERNANDO ZACCARIOTTO	223,14	40,88		264,02	2
1616	LUIZ ALBERTO DA SILVA	16,67	0		16,67	1
1325	LUIZ ALBERTO VIEIRA	463,6	39		502,6	4
404	LUIZ ALMEIDA DE OLIVEIRA	1118	50		1168	8
1448	LUIZ ANTONIO DE FREITAS	280,87	50		330,87	3
1458	LUIZ AUGUSTO DE ASSUMPCAO	263,94	47	70	380,94	3
410	LUIZ DA COSTA	1384	47		1431	9
1707	LUIZ DE ARAUJO JUNIOR	238,78	27	15	280,78	2
1234	LUIZ FRANCISCO RODRIGUES FILHO	1108,2	50	15	1173,2	8
1800	LUIZ HENRIQUE DE LIMA MENDES	177	21		198	2
1854	LUIZ NORBERTO MARTINS	159,81	50		209,81	2
1898	LUIZ ROBERTO SILVEIRA LEITE	33,61	33,6		67,21	1
849	LUIZ RODRIGUES JUNIOR	1037	36		1073	8
2024	LUNA CAMARGO SILVA	0	42,4		42,4	1
1442	MAGDA REGINA RODRIGUES PASTOR GARC	248,81	49		297,81	2
422	MANOEL ANTONIO DA SILVA	1060	45		1105	8
1369	MANOEL VALCI MAGALHAES SOTO	404,1	42		446,1	3
1314	MARCELO ADAO	563,6	41		604,6	5
1754	MARCELO DE JESUS BERGONCINI	370,56	50	25	445,56	3
1402	MARCELO EVANDRO DOS SANTOS	607,4	44	100	751,4	6
1885	MARCELO FELIPETI	26	1,5	100	127,5	1
1421	MARCELO GODOY PROENCA	448,32	50		498,32	4
2060	MARCELO MORAES VIDOTTO	0	26,84	200	226,84	2
1307	MARCIA ANTONIA RADIN BUENO	746,6	50		796,6	6
430	MARCIA CLARO DE CAMPOS	1361	50		1411	9
2067	MARCIA FREITAS DA CRUZ QUEIROZ	0	11,88	140	151,88	2
1872	MARCIA REGINA TELES BOVO	116,53	50	40	206,53	2
669	MARCIO ALVES BARBOSA	1003	36		1039	7
1527	MARCIO ANDRE BARBOZA	291,47	40		331,47	3
1769	MARCIO CARRIEL DE LARA	82,64	50	170	302,64	3
1855	MARCIO DE OLIVEIRA BALBINO	226	38	80	344	3
1431	MARCIO FERNANDO DA COSTA	504,96	42	5	551,96	4
646	MARCIO LUIZ FAVERO	1045	50		1095	8
1493	MARCIO LUIZ PAZINI	330,6	30		360,6	3
1647	MARCIO ROBERTO ANTUNES	242,33	50		292,33	2
1843	MARCIO ROGERIO DE OLIVEIRA	170,92	48	10	228,92	2
1993	MARCIO ROGERIO SOARES	139,58	36		175,58	2
1331	MARCIO SANTANA MOSCARDO	464	40		504	4
433	MARCO ANTONIO BRABO	1244	50		1294	9
1712	MARCO ANTONIO CARRIEL	100,28	25		125,28	1
1836	MARCO ANTONIO DE ANDRADE SALLES	146,53	37		183,53	2
434	MARCO ANTONIO LOPES	1297	50		1347	9
2059	MARCO ANTONIO RAMOS DOS SANTOS	0	18,14		18,14	1
1997	MARCO HIROSHI KOMENO	148,94	43	35	226,94	2
1077	MARCOS ALBERTO GASPARINI	996	22		1018	7
1940	MARCOS ALEIXO	27,8	40	100	167,8	2

Matrícula	Nome	Pontuação Acumulada	Assiduidade 2016	Capacitação 2016	Total	Referência
1427	MARCOS ALEXANDRE DE SOUZA	249,38	0		249,38	2
1468	MARCOS ALEXANDRE MOREIRA DA SILVA	407,73	50		457,73	4
1703	MARCOS ANTONIO DE ALMEIDA CRUZ	305,42	50	80	435,42	3
1656	MARCOS ANTONIO JULIANI	448,14	39		487,14	4
1236	MARCOS ANTONIO MONTEIRO DE BARROS	1184	42		1226	9
1078	MARCOS ANTONIO PEREIRA	1218	44		1262	9
1079	MARCOS ANTONIO SALINAS VARGAS	1154	50		1204	9
436	MARCOS ARAUJO	876	0		876	6
1540	MARCOS CESAR CAVALCANTE DE OLIVEIR	52,33	33		85,33	1
1080	MARCOS DE ABREU COUVRE	1176	44,99		1220,99	9
1716	MARCOS DE JESUS DA SILVA	213,61	33		246,61	2
1955	MARCOS PAULO SILVA MUNIZ	9,36	0		9,36	1
1238	MARCOS PAULO VIEIRA	1425,25	50		1475,25	9
1081	MARCOS PEREIRA DA SILVA	671	0		671	5
1333	MARCOS POVEDA NUNES	459,3	50		509,3	4
1082	MARCOS PRESTES	735	0		735	5
1371	MARCOS YOSHIKI SHIMOYAMA	516,6	50	65	631,6	5
1479	MARIA ANGELICA DO PRADO KAMADA	648,33	42		690,33	5
441	MARIA APARECIDA BRAIDO	1562	46		1608	9
1589	MARIA APARECIDA DA SILVA NEVES	315,92	50		365,92	3
442	MARIA APARECIDA FOLTRAM	1079,6	34		1113,6	8
1480	MARIA APARECIDA HORACIO DE PAULA	353,91	28		381,91	3
443	MARIA CRISTINA MENTONE WERSEHGI	1311,4	50		1361,4	9
806	MARIA DE FATIMA NEGRETI	1315	50		1365	9
448	MARIA ELOISE BENETTE	1201,66	40		1241,66	9
1489	MARIA EUGENIA OLIVEIRA LEITE MONTE	226,91	50		276,91	2
450	MARIA JOANA DA SILVA	1305,9	49		1354,9	9
747	MARIA JOSE DOS SANTOS PORTO	938	27		965	7
452	MARIA LUCIA PIRES GRAHN	1280	40		1320	9
454	MARILDA ALMEIDA CAMARGO AMADIO	1083	32		1115	8
1734	MARIO ANTUNES	125,25	28,3		153,55	2
2003	MARIO FRANCISCO CARLOS	170,42	50	80	300,42	3
1092	MARIO JOSE ROCHA	1207,6	50		1257,6	9
1481	MARIO LUIZ DA SILVA	393,91	44		437,91	3
1829	MARIO SERGIO DUARTE	219,92	0	30	249,92	2
1793	MARJORIE ALVES DE LIMA SILVA	71,64	43		114,64	1
1640	MARLI DE ARANTES	195,92	45		240,92	2
385	MARLI MARLEI MANAO HARDER	841	24		865	6
1315	MARLOS AIRES DOS SANTOS	506,6	34		540,6	4
458	MARLUCE RAMOS DE SOUZA	1298,6	38		1336,6	9
289	MARTA CRISTINA TONCHE	572,9	24,8		597,7	4
1243	MARTA DOS SANTOS	1252	49		1301	9
459	MARY MERCIA DANIEL	1136,57	40		1176,57	8
1443	MASAYUKI TAKESAKO	448,11	50	0	498,11	4
461	MAURI GIAO PONGITOR	1580	50		1630	9
1093	MAURI MENDES	748	0		748	5
1723	MAURICIO FARIAS MARQUES	203,5	40		243,5	2
1788	MAURICIO RAMOS	81,64	29,8	100	211,44	2
1679	MAURICIO TADEU DA SILVA BASTOS	444,93	50		494,93	4
1765	MAURILIO DE SOUZA XAVIER	74,46	48		122,46	1
1403	MAURILIO RODRIGUES GOMES	475,8	50	100	625,8	5
1597	MAURO MANOEL	238,36	38		276,36	2
1762	MICHEL MELAKER SILVA	214,56	48	15	277,56	2
1706	MIGUEL FERREIRA DE LIMA	225,28	50		275,28	2
466	MIGUEL JACOB NETO	1180	50		1230	9
1094	MILTON MARIA BERNARDES NOBREGA	943,7	17,4		961,1	7
471	MILTON QUEIROZ JUNIOR	1353	46		1399	9
1095	MILTON RODRIGUES DA SILVA	1055	22		1077	8
1818	MISAEL CANTANHEDE NOGUEIRA	334,58	40		374,58	3

Matrícula	Nome	Pontuação Acumulada	Assiduidade 2016	Capacitação 2016	Total	Referência
472	MISAEL CARLOS DE LIMA	1264	50	50	1364	9
1588	MIZAEL DE SOUZA	123,88	0		123,88	1
1893	MOACIR ALVES DOS SANTOS	63,19	49		112,19	1
723	MOACIR DOS SANTOS POVEDA	983,3	50		1033,3	7
346	MOACYR DE OLIVEIRA	850	50		900	7
1763	MOISES ISAC PEREIRA	155,56	36		191,56	2
1097	NADIR DE OLIVEIRA ROCHA	1006	42		1048	7
1759	NAJOIR DE OLIVEIRA PRATA	65,56	21		86,56	1
477	NANCI APARECIDA MACHADO GALVAO	1238	46		1284	9
659	NATAEL DE MORAIS	978	0		978	7
479	NATAL CAZONATTO	1034,6	50		1084,6	8
1579	NATALIA CRISTIANE DE CAMARGO PADUA	468,63	40	0	508,63	4
1892	NATALINO MASSUCATTO	57,19	50		107,19	1
1643	NATANAEL MACIEL DA SILVA	138,75	50		188,75	2
1988	NATHALIA OLIVIERI	300	40	20	360	3
1246	NEIDE CORREA	711	0		711	5
1785	NEIDISON SANTOS GOES	58,64	37		95,64	1
1561	NELMI EDERSON FERNANDES	181,13	41		222,13	2
482	NELSON DE OLIVEIRA COSTA	1152	50		1202	9
780	NELSON GERONIMO ANDREOTTI	807	50		857	6
1103	NELSON HERCULANO DA SILVA	1035	36		1071	8
1104	NELSON LAURINDO	1254	23		1277	9
1970	NELSON RODRIGUES ALVARES	27,47	40	105	172,47	2
1636	NERCI MORENO SQUARZINI	243,21	40	55	338,21	3
1107	NICODEMO DIAS DA SILVA	888	0		888	6
1596	NICOLAU NATANAEL DE OLIVEIRA	244,02	47	0	291,02	2
493	NILMA DEL GROSSI COSTA BRUNI	1412,8	40		1452,8	9
1851	NILSON CUSTODIO	35	36	170	241	2
1109	NILSON DA SILVA	723	0		723	5
1248	NILSON DOMINGOS DOS SANTOS	989	0		989	7
1110	NILSON RIBEIRO DA SILVA	1106	43		1149	8
784	NILTON CESAR ALVES MOREIRA	912,86	44		956,86	7
1663	NILTON CESAR PEREIRA DE ARAUJO	343	37,4		380,4	3
1852	NILTON HUDSON MACHADO	333,02	41	35	409,02	3
496	NILTON REZENDE DE SANTANA	1181	50		1231	9
1299	NILTON VIEIRA NERES	357,24	40		397,24	3
1111	NIVALDO RODRIGUES DA SILVA MORAES	1184	50		1234	9
1910	NORIVAL PADILHA	172,92	49		221,92	2
856	OSCAR DOMINGUES	1089,7	44		1133,7	8
1585	OSNY APARECIDO BATISTA DE OLIVEIRA	275,36	37	35	347,36	3
1834	OSVALDO MACHADO BORGES	17,92	50		67,92	1
796	OSVALDO MENDES DE OLIVEIRA	1133	37		1170	8
1786	OSWALDO VIEIRA FILHO	166,74	41,3		208,04	2
514	OTACILIO MANOEL DA SILVA	1350	50		1400	9
1916	OTONIEL FORTES DE PONTES	168,8	42		210,8	2
909	OZIEL FERREIRA	1265,6	43		1308,6	9
1425	PABLO FERNANDO RIBEIRO	395,07	47,23		442,3	3
1989	PACO BRISAC VIANA	151,39	50		201,39	2
366	PASCOAL MAGNAVITA NETO	732	37		769	6
1570	PATRICIA DOS SANTOS MIRANDA DA SIL	370,83	35		405,83	3
1808	PATRICIA RODRIGUES DE CAMARGO MARI	260	50	140	450	4
1118	PAULO ANTONIO ALMEIDA	1192	48		1240	9
1251	PAULO APARECIDO DE PROENCA	1269	50		1319	9
1810	PAULO ARNALDO MACHADO	52,83	50	110	212,83	2
1666	PAULO AVELAR CANUTO DA SILVA	243,86	47	70	360,86	3
673	PAULO CESAR PISTILA	1125	50		1175	8
1642	PAULO DOMINGOS RODRIGUES	409,72	50	50	509,72	4
1760	PAULO EUGENIO DA SILVA	211,56	50	75	336,56	3
1907	PAULO FERNANDO LONGO	159,17	50		209,17	2

Matrícula	Nome	Pontuação Acumulada	Assiduidade 2016	Capacitação 2016	Total	Referência
1983	PAULO GENNARI GONSALVEZ BRANDOLISE	165,55	45		210,55	2
1252	PAULO MOREIRA	933,1	0		933,1	7
1308	PAULO QUEIROZ SATO	463,2	47		510,2	4
832	PAULO ROBERTO SOARES	1065	25		1090	8
1120	PAULO SERGIO GOMES CABRAL	748	0		748	5
915	PAULO SERGIO LEONCIO	1210	50		1260	9
1121	PAULO SERGIO SAQUETTE	702	0		702	5
773	PAULO SEZAR MALAQUIAS	1086,1	50		1136,1	8
1566	PEDRO AFONSO ACQUAVIVA CARRANO	273,75	48,58		322,33	3
725	PEDRO LUCIO PEREIRA	1115	50		1165	8
1837	PLINIO MARCOS ANTUNES NOGUEIRA	0	0		0	1
1456	PRISCILA GONCALVES DE T PEDROSO LEITE	582,24	48,58		630,82	5
1744	RAFAEL ADRIANO DIAS	291,67	50		341,67	3
1838	RAFAEL CARLOS AMORIM	222	4		226	2
1432	RAFAEL FRANCISCO FERRAZ	230,96	0	150	380,96	3
1938	RAFAEL IANACONI SEABRA	23,9	9	105	137,9	1
1958	RAFAEL LOURENCO DE MELO	32,36	45	200	277,36	2
1294	RAFAEL NEGRELLI	748,46	40		788,46	6
1370	RAUL GOMES DE ALMEIDA	345,6	43	105	493,6	4
1612	REGINALDO BUENO DE ALMEIDA	228,71	26	70	324,71	3
544	REGINALDO FERNANDO FRAGOSO	1192	50		1242	9
740	REGINALDO NOGUEIRA DE LIMA	1260	50		1310	9
1559	REGINALDO ROBERTO DE PADUA	403,28	31	90	524,28	4
742	REGINALDO SCHIAVI	1070	40		1110	8
1127	RENATO ALVES DE SOUZA	1197	47		1244	9
1547	RENATO BARBERO NETO	350,18	47		397,18	3
1657	RENATO LUCHI	230,14	29		259,14	2
1929	RENATO LUCHI JUNIOR	45,9	50	100	195,9	2
1889	RICARDO CAMZANO	169	50		219	2
2056	RICARDO DE ALMEIDA	0	26,84	110	136,84	1
1439	RICARDO HORVATH JUNIOR	308,31	1		309,31	3
1128	RICARDO MARTINES DOS SANTOS	850,6	41		891,6	6
1576	RICARDO PAULINO ALVAREZ	322,1	22		344,1	3
2000	RICARDO RIBEIRO DE SOUSA SANTOS	176,94	49	140	365,94	3
1255	RILDO DONIZETTI DOS SANTOS	1097	50		1147	8
1672	RINALDO ELPIDIO LOURENCO	72,72	19		91,72	1
1976	RINALDO MACHADO SOBRINHO	126,8	50		176,8	2
1614	ROBERTO ADOLFO LENCIONE	257,77	35	85	377,77	3
550	ROBERTO ANGELO DE LIMA	609	0		609	5
1129	ROBERTO ANTONIO DE MORAES	847	9,6		856,6	6
1899	ROBERTO CARLOS DE JESUS	147,81	50	10	207,81	2
1757	ROBERTO CARLOS OSVALDO	71,56	50		121,56	1
1537	ROBERTO CARLOS RODRIGUES	170,33	50		220,33	2
810	ROBERTO CERA	1209,3	40		1249,3	9
817	ROBERTO DA ROCHA BELLINAZZI	1151,2	24		1175,2	8
2043	ROBERTO DOMINGUES MACEDO	0	26,8	40	66,8	1
1606	ROBERTO FORMES	253,73	30	15	298,73	2
1830	ROBERTO LUIZ DA SILVA	153,22	50		203,22	2
1735	ROBERTSON DE FREITAS LARA MELO	301,25	50	135	486,25	4
1441	ROBERVAL HARO RODRIGUES JUNIOR	566,03	7		573,03	4
1651	ROBSON BUENO DE ALMEIDA	222,69	40		262,69	2
1962	ROBSON GOMES DE ALMEIDA	34,44	50		84,44	1
1699	ROBSON JOSE TORRECILHAS CARVALHO	223,94	50		273,94	2
1412	RODOLFO DA SILVA OLIVEIRA BARBOZA	600,74	40		640,74	5
2057	RODOLPHO SILVA DE OLIVEIRA	0	17,84	100	117,84	1
2042	RODRIGO BATISTA DA SILVA	0	28,8	15	43,8	1
1941	RODRIGO DOS SANTOS BARROS	44,02	44	100	188,02	2
1635	RODRIGO MIRANDA DE ANDRADE	123,61	40		163,61	2
551	ROGERIO DANIEL DE MOURA	1225	50		1275	9

Matrícula	Nome	Pontuação Acumulada	Assiduidade 2016	Capacitação 2016	Total	Referência
1806	ROGERIO LEANDRO DOS SANTOS LOPES	205	45		250	2
1256	ROMEU AYUB	1278,7	49		1327,7	9
885	RONALDO DOS SANTOS PADILHA	1101,7	37	20	1158,7	8
553	RONALDO RODRIGUES DA SILVA	1691,49	40		1731,49	9
555	ROSA MARIA DIAS DA SILVA SIMOES	997	40		1037	7
676	ROSA MARIA RODRIGUES DE OLIVEIRA	1275	0		1275	9
559	ROSANGELA BRASIL BASSO	1008,4	50	50	1108,4	8
1784	ROSANGELA DE OLIVEIRA DOS SANTOS	0	0		0	1
558	ROSANGELA DIAS ALMEIDA RODRIGUES	1452,32	40		1492,32	9
1985	ROSELI GOMES NOGUEIRA	68,47	40,11	40	148,58	1
563	ROSINEIDE MARIA RODRIGUES	1162	44	25	1231	9
1130	ROSIVALDO ANTONIO DE SOUZA	997,6	34		1031,6	7
871	ROZENDO FIGUEIRO NETO	1030	50		1080	8
916	RUBENS DE OLIVEIRA	1073	45		1118	8
1258	RUBENS FELIX BOAVENTURA	995	50		1045	7
564	RUI CARLOS PEREIRA	1346	50		1396	9
1356	RUI JOSE DA SILVA	560,8	50		610,8	5
1984	RUTH MARROCHEL DE OLIVEIRA	164,58	38	63	265,58	2
1609	SABRINA MARA SENE	397,31	50		447,31	3
566	SAINT CLAIR CORREA MELLO NETO	1343,27	40		1383,27	9
1131	SAMUEL DE OLIVEIRA	1064,5	39		1103,5	8
859	SAMUEL MACHADO DE MORAES	1065	40		1105	8
1544	SAMUEL RODRIGUES TADEI	197,43	39	100	336,43	3
1571	SANDRA REGINA AMARAL LEITE DE BARROS	315,55	40		355,55	3
575	SANDRA REGINA ELIAS GATO	1106,7	31	10	1147,7	8
1132	SANDRO APARECIDO DE CAMPOS	1260	50		1310	9
1575	SANDRO BENEDITO MOREIRA	322,22	50	5	377,22	3
1583	SANDRO FELISBINO DE PROENCA	272,17	32		304,17	3
848	SANDRO LUIZ DE OLIVEIRA	1285	26		1311	9
578	SEBASTIAO DELFINO OSVALDO	1578	39		1617	9
586	SELMA AP NUNES SCHIAVI	1415	26		1441	9
587	SELMA APARECIDA SACONI	1258	33		1291	9
721	SERGIO DE ALMEIDA MENEZES	1137	38,3		1175,3	8
1136	SERGIO DE ALMEIDA PIRES	1152	45		1197	8
1654	SERGIO HELENO JACOB	233,79	38		271,79	2
1649	SERGIO JOAQUIM SANCHES ARAGON	95,06	50		145,06	1
1923	SERGIO LUIS DA SILVA	180,4	37		217,4	2
1959	SERGIO LUIZ PRETO	22,28	46		68,28	1
1552	SERGIO VASARI NUNES	312,61	27		339,61	3
1260	SERGIO VENANCIO DE ALMEIDA	1027,3	32		1059,3	8
591	SIDNEI APARECIDO FELIX	1388,5	50		1438,5	9
1665	SIDNEI DE ANDRADE	236,26	39		275,26	2
622	SIDNEI FERNANDES DE MORAES	1000	50		1050	8
1689	SIDNEY DO CARMO DA SILVA	230	24,8	15	269,8	2
1975	SIDNEY PONCIANO DE OLIVEIRA	41,8	50		91,8	1
432	SILMARA REGINA LEAO DE ARAUJO	1090	40		1130	8
596	SILVANA MARA BRAIDO VASQUES	1380,1	47		1427,1	9
847	SILVANO RAIMUNDO CAMARGO	1357,5	39		1396,5	9
1137	SILVANO REIS PEREIRA	1161,1	50		1211,1	9
1790	SILVIA DE CASSIA LEME COSTILHO	189,64	50		239,64	2
783	SILVIA DE FATIMA PORTO OLIVEIRA	1053,5	40		1093,5	8
1523	SILVIA MARIA DE ABREU	396,11	50		446,11	3
1791	SILVIA RODRIGUES DE SOUZA ANDRADE	80,64	50		130,64	1
1658	SILVIO CESAR SILVA	232,04	50		282,04	2
1860	SILVIO DE OLIVEIRA ROCHA	252,92	50	10	312,92	3
852	SILVIO PAULINO DOS SANTOS	1069	50		1119	8
685	SILVIO SANTOS GONCALVES	1074,7	50		1124,7	8
1914	SIOMAR ROGERIO RODRIGUES DE CAMPOS	193,9	50		243,9	2
1262	SOLANGE VIEIRA LOPES	1145	28	5	1178	8

Matrícula	Nome	Pontuação Acumulada	Assiduidade 2016	Capacitação 2016	Total	Referência
1535	STANLEY CANDIDO DE ALMEIDA SILVA	293,33	50	40	383,33	3
1446	STELAMARIS BIANCHI RIBEIRO	585,87	48	0	633,87	5
2061	TARIK HENRIQUE MEDEIROS DA SILVA	0	26,84		26,84	1
1429	TATIANA MATUCCI CASAGRANDE	427,71	40		467,71	4
919	TEREZINHA DIAS DE OLIVEIRA	883	27		910	7
1138	TEREZINHA NONATA DE FATIMA LIMA	1257	48		1305	9
2029	THEODOSIO ROSA BERNARDINO	0	20,05	100	120,05	1
1670	TIAGO CUSTODIO HENRIQUES	354,84	49		403,84	3
1655	TIAGO DOS SANTOS	243,69	35		278,69	2
607	TITO GOMES DA SILVA	1322,6	45		1367,6	9
1796	TULIO MARCUS PERFETTO	307,64	50		357,64	3
1802	URIEL DE CARVALHO LARA	202	35		237	2
1890	VALDECI MORAIS DE RAMOS	204,19	50	70	324,19	3
1729	VALDECIR CAMILO	126,8	43		169,8	2
1267	VALDECIR RODRIGUES DOS SANTOS	1346	50		1396	9
2023	VALDEIR DE LIMA	0	35,29	135	170,29	2
1973	VALDEMAR ARAUJO DA COSTA	176,8	46	70	292,8	2
1380	VALDEMIR APARECIDO DE CARVALHO	497	46		543	4
1551	VALDINEI DE JESUS DA SILVA	180,98	42		222,98	2
1859	VALDINEI DE LIMA	206,53	50		256,53	2
1405	VALDINEI SILVA	622,4	50	25	697,4	5
613	VALDIR AUGUSTO JOAQUIM	1375	44		1419	9
1939	VALDIR BUENO	244,02	50		294,02	2
1813	VALDIR DA SILVA MOREIRA	328,33	46	70	444,33	3
1531	VALDIR DE CAMARGO TUANI	343,43	50		393,43	3
751	VALMIR GONCALVES DE ALMEIDA	977	2		979	7
1270	VALTER APARECIDO RIBEIRO	975	48		1023	7
615	VALTER BRITO ARAUJO SOUZA	1275	0		1275	9
1867	VALTER OLIMPIO DA SILVA	134,42	0		134,42	1
1659	VALTER VAZ DOMINGUES	285,14	42		327,14	3
1353	VANDERLEI CUSTODIO CARDOZO	170,5	0		170,5	2
1639	VANDERLEI DO CARMO SILVA	208,31	39	40	287,31	2
1990	VANDERLEI EDSON DA COSTA	66,39	50	100	216,39	2
1884	VANDERLEI MARTINEZ	0	32		32	1
1775	VANDERLEI MARTINS BENETTI	90,64	49		139,64	1
860	VANDERLEI OLIVEIRA DUARTE	1004	49		1053	8
617	VANDERLEI ROGERIO LAO CORRALES	1364	44,99		1408,99	9
1687	VANDERLEI VIEIRA PRESTES	217,46	32	70	319,46	3
1490	VANDERLEY ALVES DOS SANTOS	354,61	50		404,61	3
1297	VANDIR LUCIANO DE OLIVEIRA	545	50		595	4
488	VANIA MARCIA ZAGATO SANTOS	1195,17	40		1235,17	9
842	VANIL MARINS	1198	44		1242	9
712	VANILDO DE OLIVEIRA	1133	43		1176	8
1409	VARNALDO ANTONIO BATTAGLINI	416,5	0		416,5	3
793	VICENTE PINHEIRO DE OLIVEIRA	1004	40		1044	7
2007	VICTOR HENRIQUE PEREIRA	258,19	48	15	321,19	3
1858	VICTOR HUGO DE SALES MELO CHAVES	175,92	47		222,92	2
1920	VILMA LUCIA MONTEIRO	163,9	41		204,9	2
900	VILSON JACINTO RESENDE	1139	50		1189	8
1891	VINICIUS ALLAN CORREA	188,19	36,3		224,49	2
2009	VINICIUS AUGUSTO CAMARGO	13,19	50	25	88,19	1
1862	VINICIUS MATHEUS AP POPPST RAINIER	387,92	50	0	437,92	3
667	VITOR TADEU BATISTA DE QUEIROZ	1087	40		1127	8
623	WAGNER MARCELO BARRIO	1121	50		1171	8
1628	WAGNER PEREIRA DA SILVA	289,17	48		337,17	3
1145	WALDIR ANACLETO MENDES	744	0		744	5
1677	WALDIR CRUZ	229,17	50		279,17	2
914	WALDIR ROLIM DE PAULA	530	0		530	4
630	WASHINGTON LUIZ LEITE	1225	22,7		1247,7	9

Matrícula	Nome	Pontuação Acumulada	Assiduidade 2016	Capacitação 2016	Total	Referência
1894	WELITON DE SOUZA SILVA	27,99	34,1	100	162,09	2
1339	WELLINGTON HENRIQUE DE OLIVEIRA	624	50		674	5
1669	WELLINGTON JOSE PRESTES	239	50	40	329	3
1603	WELLINGTON LUIS MARREIRO	263,58	50		313,58	3
1886	WELLINGTON SILVA DE LIMA	207,19	49	45	301,19	3
2295	WENDEL HENRIQUE SANCHES ALMENDROS	1	50	55	106	1
1692	WILLIAM DE MEDEIROS PASSOS	445,92	48	0	493,92	4
1499	WILLIAN ALAMINOS DE PROENCA	407,4	50	90	547,4	4
1272	WILSON CARLOS DE LIMA	990	50		1040	7
2065	WILSON DA COSTA LIMA	0	23,65	110	133,65	1
1919	WILSON EDUARDO RODRIGUES	225,9	42		267,9	2
632	WILSON JOSE DUARTE DA SILVA	1199	48,6		1247,6	9
1686	WITERLEY TADEU DE CAMARGO	276,87	37	45	358,87	3
1485	ZENILTON DANTAS BRITO	237,91	42	40	319,91	3

Sorocaba, 24 de abril de 2017.

Ronald Pereira da Silva
Diretor Geral

URBES
Trânsito e Transportes

Extrato de Convênio
Processo n° 239/17

Objeto: Termo de Convênio para venda de talões de Zona Azul do Sistema de Estacionamento Rotativo.
Prazo: De 13/04/17 à 12/04/22
Convenente: Empresa de Desenvolvimento Urbano e Social de Sorocaba- URBES
Conveniada: Aroma Comércio de Produtos Aromáticos Ltda
Valor: O estabelecido por Decreto do Prefeito de Sorocaba.
Assinatura: 13 de abril de 2017.
Sorocaba, 26 de abril de 2017.
Claudia Ap. Ferreira
Gerente de Licitações e Contratos

Extrato de Convênio
Processo n° 226/17
Objeto: Termo de Convênio para vendas de talões de Zona Azul do Sistema de Estacionamento Rotativo.
Prazo: De 11/04/17 à 10/04/22
Convenente: Empresa de Desenvolvimento Urbano e Social de Sorocaba- URBES
Conveniada: Danylo Estevan da Silva
Valor: O estabelecido por Decreto do Prefeito de Sorocaba.
Assinatura: 11 de abril de 2017.

Sorocaba, 24 de abril de 2017.
Claudia Ap. Ferreira
Gerente de Licitações e Contratos

EDITAL de CONVOCAÇÃO

A URBES – Trânsito e Transportes, nos termos do disposto no Decreto nº 22.727/2017, comunica as empresas Operadoras de Tecnologia de Transportes, que se encontra aberta a inscrição para o credenciamento da empresa interessada em explorar a atividade econômica privada de transporte individual remunerado de passageiros, através de plataformas tecnológicas, a partir do dia 02 de maio de 2017, pelo prazo de 30 (trinta) dias ou até o esgotamento das vagas existentes.
Os interessados deverão comparecer a Rua Chile, nº 401, Barcelona, neste município, das 08:00 as 16:00 horas, munidos com os documentos indicados no Art. 6º do Regulamento aprovado pelo Decreto mº 22.727/2017.
Informações complementares encontram-se disponíveis no sítio da URBES, no endereço www.urbes.com.br, ou pelo telefone (15) 3331-5000, ramal 5166.
Sorocaba, 25 de abril de 2017.

Eng.º Wilson Unterkircher Filho
Diretor Presidente da URBES
Secretário de Mobilidade e Acessibilidade

Extrato do Contrato nº 017/17
Processo CPL nº 027/17

Modalidade: Pregão Presencial nº 005/17
Objeto: Contratação de Empresa Visando a Prestação de Serviços de Implantação de Sinalização Horizontal, com Fornecimento de Material.
Prazo: De 26/04/17 à 25/04/18
Contratante: Empresa de Desenvolvimento Urbano e Social de Sorocaba – URBES.
Contratada: Impacto Inovação em Comunicação Visual Ltda - EPP
Valor: R$ 1.298.000,00 (um milhão, duzentos e noventa e oito mil reais)
Assinatura: 26 de abril de 2017.
Sorocaba, 26 de abril de 2017.

Claudia Ap. Ferreira
Gerente de Licitações e Contratos

Extrato do Contrato n° 014/16
Processo CPL n° 145/16

Objeto: Primeiro aditivo do contrato 014/16 – Fornecimento de Tachões Monodirecionais e Segregadores.
Prazo: De 11/05/17 à 10/05/18
Contratante: Empresa de Desenvolvimento Urbano e Social de Sorocaba - URBES
Contratada: K.S. Comércio de Tintas e Materiais para Sinalização Viária Ltda
Ficam Ratificadas as demais cláusulas, Itens e Subitens do referido contrato.
Assinatura: 11 de abril de 2017.
Sorocaba, 24 de abril de 2017.

Claudia Ap. Ferreira
Gerente de Licitações e Contratos

Extrato do contrato n° 009/16
Processo CPL nº 2146/15

Objeto: Primeiro Aditivo do Contrato n° 009/16 – Contratação de empresa especializada na construção de ondulações transversais e faixas elevadas com fornecimento de mão de obra e material.
Prazo: De 15/04/17 à 14/04/18
Contratante: Empresa de Desenvolvimento Urbano e Social de Sorocaba - URBES
Contratada: A. Fernandez Engenharia e Construções Ltda
Ficam ratificadas as demais Cláusulas, Itens e Subitens do referido Contrato.
Assinatura: 13 de abril de 2017.
Sorocaba, 25 de abril de 2017.

Claudia Ap. Ferreira
Gerente de Licitações e Contratos

Extrato de Convênio
Processo n° 235/17

Objeto: Termo de Convênio para vendas de talões de Zona Azul do Sistema de Estacionamento Rotativo.
Prazo: De 13/04/17 à 12/04/22
Convenente: Empresa de Desenvolvimento Urbano e Social de Sorocaba- URBES
Conveniada: Fórmula Vitae Farmácia de Manipulação e Homeopatia Ltda - ME
Valor: O estabelecido por Decreto do Prefeito de Sorocaba.
Assinatura: 13 de abril de 2017.
Sorocaba, 24 de abril de 2017.

Claudia Ap. Ferreira
Gerente de Licitações e Contratos

Extrato de Convênio
Processo n° 252/17

Objeto: Convênio para Comercialização de Passes do Sistema de Transporte Coletivo de Sorocaba.
Prazo: De 19/04/17 à 18/04/22
Convenente: Empresa de Desenvolvimento Urbano e Social de Sorocaba – URBES
Conveniada: Geazis Mendes Junior & Cia Ltda - ME
Valor: O estabelecido por Decreto do Prefeito de Sorocaba.
Assinatura: 19 de abril de 2017.
Sorocaba, 25 de abril de 2017.

Claudia Ap. Ferreira
Gerente de Licitações e Contratos

Código de Trânsito Brasileiro
Art. 267

Poderá ser imposta a penalidade de advertência por escrito à infração de natureza leve ou média, passível de ser punido com multa, não sendo reincidente o infrator, na mesma infração, nos últimos doze meses, quando a autoridade, considerando o prontuário do infrator, entender esta providência como mais educativa.
O pedido somente poderá ser formulado na defesa prévia.

(Lei Municipal nº 9.795/2011)

Extrato de convênio
Processo n° 202/17

Objeto: Termo de Convênio para vendas de talões de Zona Azul do Sistema de Estacionamento Rotativo.
Prazo: De 04/04/17 à 03/04/22
Convenente: Empresa de Desenvolvimento Urbano e Social de Sorocaba- URBES
Conveniada: Maria do Carmo Biasoto da Cruz – ME
Valor: O estabelecido por Decreto do Prefeito de Sorocaba.
Assinatura: 04 de abril de 2017
Sorocaba, 24 de abril de 2017.

Claudia Ap. Ferreira
Gerente de Licitações e Contratos

Extrato de Convênio
Processo n° 237/17

Objeto: Termo de Convênio para vendas de talões de Zona Azul do Sistema de Estacionamento Rotativo.
Prazo: De 13/04/17 à 12/04/22
Convenente: Empresa de Desenvolvimento Urbano e Social de Sorocaba- URBES
Conveniada: Pauli Color Foto Vídeo Ltda – ME
Valor: O estabelecido por Decreto do Prefeito de Sorocaba.
Assinatura: 13 de abril de 2017.
Sorocaba, 26 de abril de 2017.

Claudia Ap. Ferreira
Gerente de Licitações e Contratos

PORTARIA Nº 108/2017

WILSON UNTERKIRCHER FILHO, Diretor Presidente da EMPRESA DE DESENVOLVIMENTO URBANO E SOCIAL DE SOROCABA - URBES, no uso das suas atribuições legais conferidas pelo Decreto Municipal nº 21.346, de 27 de agosto de 2014, que aprovou os estatutos desta empresa pública, DESIGNA a funcionária Cibele Soares para atuar como leiloeira no Leilão de Veículos Inservíveis - Processo CPL nº 1868/2016, referente à venda de bens pertencentes à esta empresa pública.
A presente Portaria entrará em vigor na data da sua publicação, ficando revogadas as disposições em contrário.
Sorocaba, 17 de abril de 2017

Engº Wilson Unterkircher Filho
Diretor Presidente da URBES
Secretário de Mobilidade e Acessibilidade

PREGÃO PRESENCIAL Nº 007/17
PROCESSO CPL Nº 00085/17

LICITAÇÃO DO TIPO "MENOR PREÇO" PARA CONTRATAÇÃO DE EMPRESA VISANDO O FORNECIMENTO DE COLUNA DE AÇO GALVANIZADA (PP).
PUBLICAÇÃO DE ADJUDICAÇÃO/HOMOLOGAÇÃO
A Empresa de Desenvolvimento Urbano e Social de Sorocaba - URBES, através de sua Pregoeira, nos termos do artigo 7º, inciso VI do Decreto Federal nº 3.555/00 c/c art. 20, inciso XI do Decreto Municipal nº 14576/05, informa que foi Adjudicado/Homologado pela autoridade competente o Pregão Presencial nº 007/17 – CPL nº 00085/17.

Sorocaba, 20 de abril de 2017.
Claudia Ap. Ferreira
Pregoeira

Extrato de Convênio
Processo n° 242/17

Objeto: Termo de Convênio para venda de talões de Zona Azul do Sistema de Estacionamento Rotativo.
Prazo: De 19/04/17 à 18/04/22
Convenente: Empresa de Desenvolvimento Urbano e Social de Sorocaba- URBES
Conveniada: Soney Agência de Viagens e Turismo Ltda
Valor: O estabelecido por Decreto do Prefeito de Sorocaba.
Assinatura: 19 de abril de 2017.

Sorocaba, 26 de abril de 2017.
Claudia Ap. Ferreira
Gerente de Licitações e Contratos

Extrato de Convênio
Processo n° 233/17

Objeto: Termo de Convênio para vendas de talões de Zona Azul do Sistema de Estacionamento Rotativo.
Prazo: De 13/04/17 à 12/04/22
Convenente: Empresa de Desenvolvimento Urbano e Social de Sorocaba- URBES
Conveniada: Tiago Yoshio Okano – ME
Valor: O estabelecido por Decreto do Prefeito de Sorocaba.
Assinatura: 13 de abril de 2017.

Sorocaba, 24 de abril de 2017.
Claudia Ap. Ferreira
Gerente de Licitações e Contratos

Extrato de Convênio
Processo n° 230/17

Objeto: Termo de Convênio para venda de talões de Zona Azul do Sistema de Estacionamento Rotativo.
Prazo: De 13/04/17 à 12/04/22
Convenente: Empresa de Desenvolvimento Urbano e Social de Sorocaba- URBES
Conveniada: Weng Ying Lu – ME
Valor: O estabelecido por Decreto do Prefeito de Sorocaba.
Assinatura: 13 de abril de 2017.

Sorocaba, 26 de abril de 2017.
Claudia Ap. Ferreira
Gerente de Licitações e Contratos

Extrato de Convênio
Processo n° 229/17

Objeto: Termo de Convênio para vendas de talões de Zona Azul do Sistema de Estacionamento Rotativo.
Prazo: 13/04/17 à 12/04/22
Convenente: Empresa de Desenvolvimento Urbano e Social de Sorocaba- URBES
Conveniada: Zhu Xingzhen Roupas – ME
Valor: O estabelecido por Decreto do Prefeito de Sorocaba.
Assinatura: 13 de abril de 2017.

Sorocaba, 24 de abril de 2017.
Claudia Ap. Ferreira
Gerente de Licitações e Contratos

ATOS DO PODER LEGISLATIVO
Câmara Municipal de Sorocaba

MESA DIRETORA 2017
Presidente: **Rodrigo Maganhato – DEM**
1º Vice-Presidente: **Irineu Donizeti de Toledo – PRB**
2º Vice-Presidente: **Luis Santos Pereira Filho – PROS**
3º Vice-Presidente: **Hudson Pessini – PMDB**
1º Secretário: **Fausto Salvador Peres – PTN**
2º Secretário: **João Donizeti Silvestre – PSDB**
3º Secretário: **Péricles Régis Mendonça de Lima – PMDB**

17ª LEGISLATURA – 2017/2020

Antonio Carlos Silvano Junior – PV
Fausto Salvador Peres – PTN
Fernanda Schlic Garcia – PSOL
Fernando Alves Lisboa Dini – PMDB
Francisco França da Silva – PT
Hélio Mauro Silva Brasileiro – PMDB
Hudson Pessini – PMDB
Iara Bernardi – PT
Irineu Donizeti de Toledo – PRB
João Donizeti Silvestre – PSDB
João Paulo Nogueira Miranda – PSDB
José Apolo da Silva – PSB
José Francisco Martinez – PSDB
Luis Santos Pereira Filho – PROS
Péricles Régis Mendonça de Lima – PMDB
Rafael Domingos Militão – PMDB
Renan dos Santos – PCdoB
Rodrigo Maganhato – DEM
Vitor Alexandre Rodrigues – PMDB
Wanderley Diogo de Melo – PRP

Av. Eng.º Carlos Reinaldo Mendes, 2.945 Alto da Boa Vista
CEP: 18013-904 Tel/Fax : (15) 3238.1111 - www.camarasorocaba.sp.gov.br

PORTARIA N.º 145/2017
(Dispõe sobre exoneração)

Rodrigo Maganhato, Presidente da CÂMARA MUNICIPAL DE SOROCABA, no uso de suas atribuições legais,
RESOLVE:
Art. 1º Exonerar, a partir de 19/04/2017, a Senhora MARIA HELENA ALQUEZAR GOZZANO MICHELETTI, do cargo de Assessor Parlamentar, para o qual foi nomeada através da Portaria nº 015/2017 de 02/01/2017.
Art. 2º Esta Portaria entra em vigor na data de sua publicação.

Sorocaba, 17 de abril de 2017
Rodrigo Maganhato
Presidente

PORTARIA N.º 146/2017
(Dispõe sobre nomeação)

RODRIGO MAGANHATO, Presidente da CÂMARA MUNICIPAL DE SOROCABA, no uso de suas atribuições legais,
RESOLVE:
Art. Iº Nomear Sandro Esli Alves da Silva, RG n.º 21.270.312-2, para exercer a partir de 19/04/2017, o cargo em comissão de Assessor Parlamentar.
Art. 2º O mesmo será regido pelo Estatuto dos Servidores Públicos Municipais de Sorocaba, criado pela Lei Municipal nº 3.800/91, de 02 de dezembro de 1991.
Art. 3º Esta Portaria entra em vigor na data de sua publicação.

Sorocaba, 18 de abril de 2017.
RODRIGO MAGANHATO
Presidente

PORTARIA Nº 147/2017
(Dispõe sobre criação de Comissão)

RODRIGO MAGANHATO, Presidente da CÂMARA MUNICIPAL DE SOROCABA, no uso de suas atribuições legais, e
RESOLVE:
Art. Iº Fica criada a Comissão de Estudos para a Reforma Administrativa da Câmara Municipal de Sorocaba.
Art. 2º Designar os servidores João Batista Rosa, Ronaldo Camillo Rosa Fontes e Valéria Brenga Isse, para comporem a Comissão criada pelo art. 1º desta Portaria.
Art. 3º A Comissão deverá apresentar relatório à Secretaria Geral no prazo de 90 (noventa) dias.
Art. 4º Esta Portaria entra em vigor na data de sua publicação.

Sorocaba, 24 de abril de 2017.
RODRIGO MAGANHATO
Presidente

CÂMARA MUNICIPAL DE SOROCABA – PREGÃO N.º 10/2017

A CÂMARA MUNICIPAL DE SOROCABA comunica que se encontra aberto o Pregão n.º 10/2017, que tem como objeto a aquisição e instalação de móveis de escritório. A abertura está marcada para o dia 17/05/2017, às 9:00. O edital está disponível no site: www.camarasorocaba.sp.gov.br. Informações pelos telefones: (15) 3238-1155 / 3238-1111, e no endereço Av. Eng.º Carlos Reinaldo Mendes, 2945 – Alto da Boa Vista – Sorocaba/SP. Os esclarecimentos prestados, as decisões sobre eventuais impugnações, comunicados e outros referentes à licitação serão disponibilizados no site www.camarasorocaba.sp.gov.br.

Prefeitura e Saae recebem esclarecimentos sobre as operações da represa de Itupararanga

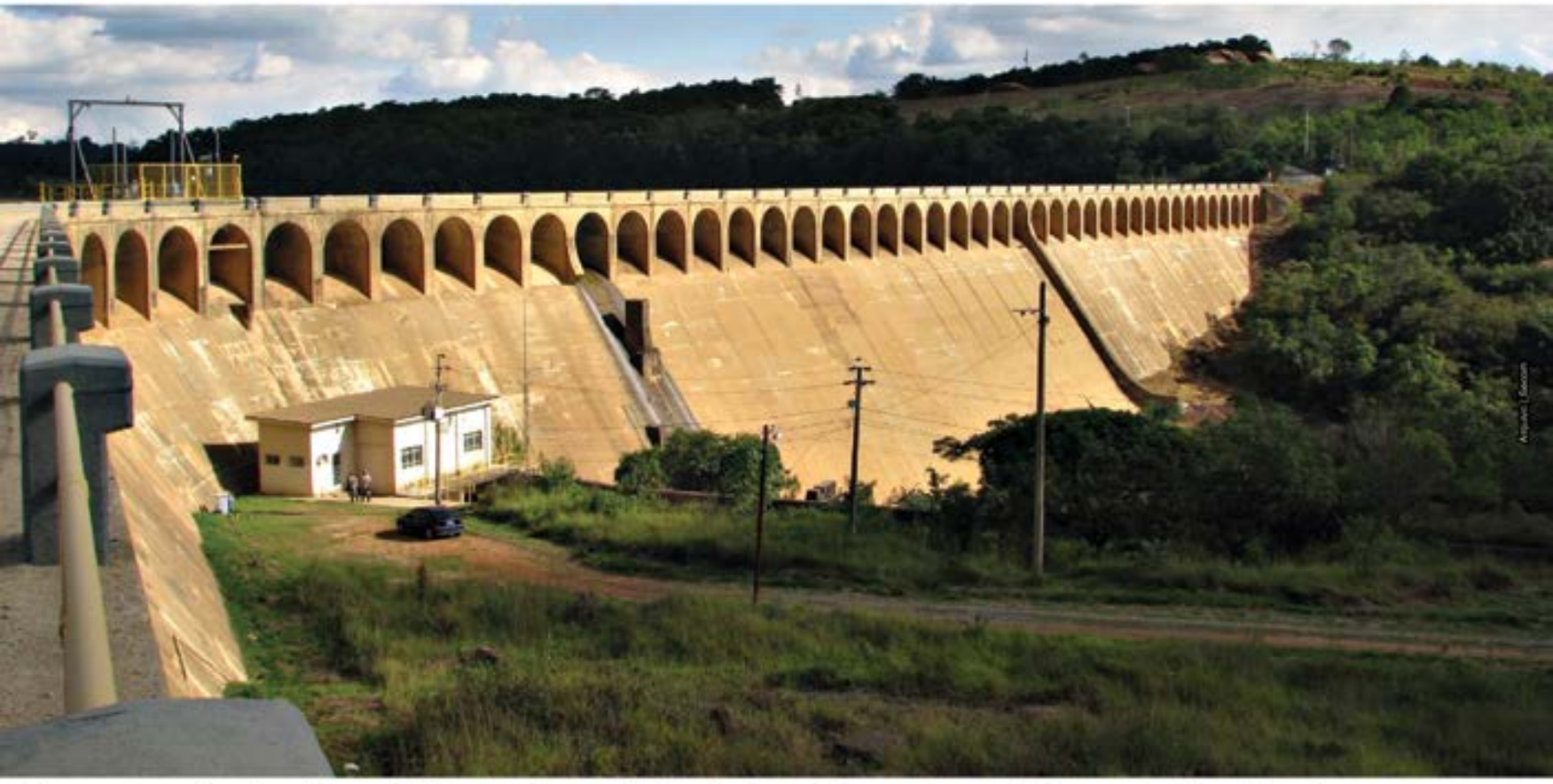

Em reunião realizada no Paço Municipal, com representantes da Prefeitura e do Serviço Autônomo de Água e Esgoto (Saae) de Sorocaba, a empresa Votorantim Energia, responsável pela administração de Itupararanga, apresentou nesta semana uma série de esclarecimentos relacionados às operações da represa, que é o manancial utilizado pela autarquia para a captação de água bruta, para o tratamento e distribuição a 85% da população de Sorocaba.

Representando a Votorantim Energia, esteve presente o engenheiro eletricista e gerente da empresa, Ricardo Pellozo, que num primeiro momento relatou em linhas gerais os procedimentos básicos de operação da represa e da usina, cuja atividade primordial é a geração de energia para as fábricas do Grupo Votorantim.

Respondendo ao primeiro questionamento apresentado por Prefeitura e Saae, relacionado à preocupação com a relação entre a represa de Itupararanga e os pontos de alagamentos existentes em Sorocaba, nos períodos de fortes chuvas, Pellozo explicou que a sugestão apresentada - de diminuição dos níveis da represa quando houver previsões de chuvas intensas -, já é colocada em prática pela empresa. "Em dezembro de cada ano, que consideramos o primeiro mês do período úmido, que se estende até março, operamos a represa de forma que permaneça com apenas 50% do seu volume total, justamente para termos condições de um amortecimento das chuvas previstas de uma forma bastante ampla, e desta forma podermos gerar a energia que precisamos, preservando a integridade da barragem e mantendo uma vazão para o rio Sorocaba de forma que não reflita em problemas para Votorantim e Sorocaba", detalhou Pellozo.

O representante da Votorantim Energia explicou também que a empresa possui uma estação de monitoramento instalada na praça Lions, na margem esquerda do rio Sorocaba, que aponta em tempo real o nível das águas e a sua vazão, "possibilitando o acompanhamento do comportamento do rio 24 horas por dia e permitindo que tenhamos condições de realizar as nossas operações com níveis de segurança para Sorocaba".

Satisfeitos com as explicações e esclarecimentos apresentados, Prefeitura e Saae solicitaram, porém, um maior acesso da administração municipal às informações sobre as operações diárias da represa de Itupararanga, principalmente quando houver intercorrências que reflitam tanto na liberação da água que a autarquia capta para o tratamento e distribuição, como no volume de água que é liberado para o rio Sorocaba. Desta forma, uma nova reunião será realizada, quando então a Prefeitura e o Saae formalizarão a solicitação na forma de um documento detalhado sobre as suas expectativas.

Números

O encontro desta terça-feira (25) foi importante também para que a Prefeitura e o Saae tomassem conhecimento de alguns números relacionados à Itupararanga, que foi apresentado na forma de um relatório, que entre outras curiosidades informa que a represa deu início às suas operações há mais de cem anos (1914), sendo adquirida pela Companhia Brasileira de Alumínio (CBA) em 1974.

A barragem de concreto da represa tem uma extensão de 415 metros e não possui comportas, mas sim 16 vertedouros do tipo soleira livre. Itupararanga ocupa uma área de 33 quilômetros quadrados e a sua capacidade de armazenamento é de 302 milhões de metros cúbicos.

Sorocaba conta com mais uma escola municipal

Sorocaba ganhou mais uma unidade de ensino nesta quarta-feira (26). A Escola Municipal "Comendador Alfredo Metidieri", na Vila Barão, foi inaugurada pela Prefeitura em solenidade com a presença de autoridades e da população, além de muitos familiares do homenageado.

Com oito salas de aula, ginásio poliesportivo, cozinha e outras instalações, a unidade já está atendendo a cerca de 150 alunos da pré-escola. Instalado em um terreno com cerca de 5 mil metros quadrados, o prédio com mais de 620 metros quadrados de área construída esteve ocupado pelo SESI até 2015 e foi devolvido para a Prefeitura em 2016.

Orçada em mais de 300 mil reais, custeados com recursos próprios do município, a reforma envolveu troca de pisos e revestimentos, revisão das instalações elétrica e hidráulica, pintura e manutenção da cobertura. Presentes à inauguração, os familiares de Alfredo Metidieri (1919-2015), que dá nome à escola, lembraram a importância da educação na história do comendador. "Meu pai, onde estiver, está muito feliz. Aqui ele viveu e trabalhou priorizando a escola como essencial para o desenvolvimento das crianças", disse sua filha, Jane Eire Metidieri Menegoci. Fundador da Indústria Metidieri de Tecelagem, em Sorocaba, o comendador foi presidente do Esporte Clube São Bento por duas vezes e da Federação Paulista de Futebol, destacando-se como grande liderança empresarial e esportiva, filantropo e incentivador cultural.

Zeppas Presença | SECOM

Taxistas devem renovar o Certificado de Cadastro

A Urbes – Trânsito e Transportes abrirá na próxima terça-feira (02) o período para a renovação anual dos Certificados de Cadastros de Condutores (CCC) para os profissionais cadastrados na atividade de táxi em Sorocaba. O atendimento será feito de segunda a sexta-feira, das 8h às 16h30, até o dia 31 de maio, na Rua Chile, 401, no bairro Barcelona.

De acordo com a Urbes, a renovação é obrigatória para quem quiser continuar exercendo a atividade em 2017/2018 e deve ser requerida com o preenchimento de formulário padrão da Urbes, juntamente com o pagamento da guia de renovação do cadastro de condutor, que deverão ser retirados na Rua Chile.

O requerimento deverá ser protocolado acompanhado dos seguintes documentos (originais e cópias): CNH na categoria B, C, D ou E (com observação que exerce atividade remunerada); comprovante de residência atualizado obrigatoriamente em nome do interessado; e o atestado de Antecedentes Criminais que pode ser obtido através do site www.ssp.sp.gov.br ou no Poupatempo (Rua Leopoldo Machado, 525 – Centro). Na existência de inquérito policial contra o requerente, deverá vir acompanhada de Certidão Esclarecedora que deve ser requerida junto ao Fórum da Comarca (Rua 28 de outubro, 691 - Alto da Boa Vista).

Os taxistas também devem apresentar o original e a cópia dos seguintes documentos: certidão de débitos com os cofres municipais que deverá ser requerida na Prefeitura de Sorocaba; curso especializado nos termos da normatização determinada pelo Conselho Nacional de Trânsito (CONTRAN); comprovante de inscrição como segurado do Instituto Nacional de Seguridade Social (INSS); a guia de recolhimento (paga) referente à Contribuição Sindical ano vigente; e o contrato particular de Cessão de Veículo Táxi para fins de INSS.

Mais informações podem ser obtidas pelo telefone (15) 3331.5000 e pelo site www.urbes.com.br.

Arquivo | Secom