



Município de Sorocaba



28 de janeiro de 2022



Ano: 30 / Número: 2915

Órgão Oficial da Prefeitura de Sorocaba

www.sorocaba.sp.gov.br

SEFAZ

Secretaria da Fazenda

MUNICÍPIO DE SOROCABA									
RELATORIO RESUMIDO DA EXECUCAO ORCAMENTARIA									
BALANCO ORCAMENTARIO									
ORCAMENTOS FISCAL E DA SEGURIDADE SOCIAL									
Período de Referência: JANEIRO a DEZEMBRO 2021 / BIMESTRE: NOVEMBRO-DEZEMBRO									
RREO - ANEXO 1 (LRF, Art. 52, inciso I, alíneas "a" e "b" do inciso II e parágrafo 1o)									
Em Reais									
RECEITAS	PREVISAO INICIAL	PREVISAO ATUALIZADA (a)	RECEITAS REALIZADAS				SALDO (a-c)		
			No Bimestre (b)	% (b/a)	Ate o Bimestre (c)	% (c/a)			
RECEITAS (EXCETO INTRA-ORCAMENTARIAS) (I)	2.888.080.416,46	3.256.365.597,03	565.955.590,40	17,37	3.254.224.951,89	99,93	2.140.645,14		
RECEITAS CORRENTES	2.769.792.057,61	3.156.847.193,73	565.055.095,75	17,89	3.154.706.548,59	99,93	2.140.645,14		
impostos, taxas e contribuicoes de melhoria	945.743.639,98	1.076.673.667,31	177.970.120,92	16,52	1.076.673.667,31	100,00	0,00		
impostos	814.447.551,83	948.417.185,47	162.826.324,20	17,16	162.826.324,20	100,00	0,00		
taxas	130.443.961,52	127.859.630,64	15.077.778,47	11,79	127.859.630,64	100,00	0,00		
contribuicoes de melhoria	852.126,63	396.851,20	66.018,25	16,63	396.851,20	100,00	0,00		
contribuicoes	153.557.900,00	146.583.748,86	31.107.892,38	21,22	145.937.689,03	99,55	646.059,83		
contribuicoes sociais	153.557.900,00	146.583.748,86	31.107.892,38	21,22	145.937.689,03	99,55	646.059,83		
receita patrimonial	176.450.487,00	208.200.897,23	46.850.884,62	22,50	206.715.641,55	99,28	1.485.255,68		
exploracao do patrimonio imobiliario do estado	1.408.045,00	792.304,28	129.782,11	16,38	786.059,48	99,21	6.244,80		
valores mobiliarios	20.501.442,00	91.578.735,65	22.567.322,61	24,64	90.099.724,77	98,38	1.479.010,88		
deleg.serv.públ.mediante conc.,perm.,autor.licença	154.541.000,00	115.829.857,30	24.153.779,90	20,85	115.829.857,30	100,00	0,00		
receita de servicos	276.881.232,09	281.171.074,23	48.333.635,07	17,19	281.171.074,23	100,00	0,00		
servicos administrativos e comerciais gerais	265.831.232,09	275.116.619,64	46.798.587,74	17,01	275.116.619,64	100,00	0,00		
outros servicos	11.050.000,00	6.054.454,59	1.535.047,33	25,35	6.054.454,59	100,00	0,00		
transferencias correntes	1.144.393.813,58	1.376.379.838,53	244.094.476,45	17,73	1.376.379.838,53	100,00	0,00		
transferencias da uniao e de suas entidades	252.180.728,52	325.461.153,63	60.033.464,73	18,44	325.461.153,63	100,00	0,00		
transf.estados e distr.federal e de suas entidades	607.510.085,06	704.934.498,47	119.950.847,89	17,01	704.934.498,47	100,00	0,00		
transferencias de instituicoes privadas	0,00	523.080,10	0,00	0,00	523.080,10	100,00	0,00		
transferencias de outras instituicoes publicas	284.703.000,00	345.430.766,73	64.110.113,83	18,55	345.430.766,73	100,00	0,00		
transferencias de pessoas fisicas	0,00	30.339,60	50,00	0,16	30.339,60	100,00	0,00		
outras receitas correntes	72.764.984,96	67.837.967,57	16.698.086,31	24,61	67.828.637,94	99,98	9.329,63		
multas administrativas, contratuais e judiciais	17.052.900,00	14.335.215,82	4.559.880,16	31,80	14.335.215,82	100,00	0,00		
indenizacoes, restituicoes e ressarcimentos	7.132.793,00	10.289.330,25	1.126.445,38	10,94	10.279.228,01	99,90	10.102,24		
demais receitas correntes	48.579.291,96	43.213.421,50	11.011.760,77	25,48	43.214.194,11	100,00	-772,61		
RECEITAS DE CAPITAL	118.288.358,85	99.518.403,30	900.494,65	0,90	99.518.403,30	100,00	0,00		
operacoes de credito	104.776.581,85	92.652.687,82	0,00	0,00	92.652.687,82	100,00	0,00		
operacoes de credito - mercado interno	84.776.581,85	53.996.325,80	0,00	0,00	53.996.325,80	100,00	0,00		
operacoes de credito - mercado externo	20.000.000,00	38.656.362,02	0,00	0,00	38.656.362,02	100,00	0,00		
alienacao de bens	2.013.000,00	38.342,02	20.250,00	52,81	38.342,02	100,00	0,00		
alienacao de bens moveis	2.012.000,00	17.668,00	0,00	0,00	17.668,00	100,00	0,00		
alienacao de bens imoveis	1.000,00	20.674,02	20.250,00	97,94	20.674,02	100,00	0,00		
transferencias de capital	9.998.777,00	9.276.439,37	877.800,00	9,46	9.276.439,37	100,00	0,00		
transferencias da uniao e de suas entidades	4.349.590,00	4.874.939,29	395.800,00	8,11	4.874.939,29	100,00	0,00		
transf.estados, do df e de suas entidades	5.649.187,00	3.642.550,08	300.000,00	8,23	3.642.550,08	100,00	0,00		
transferencias de instituicoes privadas	0,00	758.940,00	182.000,00	23,98	758.940,00	100,00	0,00		
outras receitas de capital	1.500.000,00	-2.449.065,91	2.444,65	-0,09	-2.449.065,91	100,00	0,00		
demais receitas de capital	1.500.000,00	-2.449.065,91	2.444,65	-0,09	-2.449.065,91	100,00	0,00		
RECEITAS (INTRA-ORCAMENTARIAS) (II)	181.274.600,00	177.826.329,81	40.468.193,25	22,75	177.640.285,69	99,89	186.044,12		
SUBTOTAL DAS RECEITAS (III) = (I-II)	3.069.355.016,46	3.434.191.926,84	606.423.783,65	17,65	3.431.865.237,58	99,93	2.326.689,26		
OPERACOES DE CREDITO/ REFINANCIAMENTO (IV)									
Operacoes de Credito - Mercado Interno	0,00	0,00	0,00	0,00	0,00	0,00	0,00		
Mobiliaria	0,00	0,00	0,00	0,00	0,00	0,00	0,00		
Contratual	0,00	0,00	0,00	0,00	0,00	0,00	0,00		
Operacoes de Credito - Mercado Externo	0,00	0,00	0,00	0,00	0,00	0,00	0,00		
Mobiliaria	0,00	0,00	0,00	0,00	0,00	0,00	0,00		
Contratual	0,00	0,00	0,00	0,00	0,00	0,00	0,00		
TOTAL DAS RECEITAS (V) = (III + IV)	3.069.355.016,46	3.434.191.926,84	606.423.783,65	17,65	3.431.865.237,58	99,93	2.326.689,26		
DEFICIT (VI) 1						0,00			
TOTAL COM DEFICIT (VII) = (V + VI)	3.069.355.016,46	3.434.191.926,84	606.423.783,65	17,65	3.431.865.237,58	99,93	2.326.689,26		

CONAM - RREO1-2021-1.4

MUNICÍPIO DE SOROCABA									
RELATORIO RESUMIDO DA EXECUCAO ORCAMENTARIA									
BALANCO ORCAMENTARIO									
ORCAMENTOS FISCAL E DA SEGURIDADE SOCIAL									
Período de Referência: JANEIRO a DEZEMBRO 2021 / BIMESTRE: NOVEMBRO-DEZEMBRO									
RREO - ANEXO 1 (LRF, Art. 52, inciso I, alíneas "a" e "b" do inciso II e parágrafo 1o)									
Em Reais									
RECEITAS	PREVISAO INICIAL	PREVISAO ATUALIZADA (a)	RECEITAS REALIZADAS				SALDO (a-c)		
			No Bimestre (b)	% (b/a)	Ate o Bimestre (c)	% (c/a)			
SALDOS DE EXERCICIOS ANTERIORES			129.916.163,64			129.916.163,64			
recursos arrecadados em exercicios anteriores - RPPS			0,00			0,00			
superavit financeiro utilizado para creditos adicionais			129.916.163,64			129.916.163,64			
DESPESAS									
DESPESAS (EXCETO INTRA-ORCAMENTARIAS) (VIII)	2.750.935.816,46	3.225.625.447,95	173.365.463,28	3.024.475.252,06	201.150.195,89	603.582.407,00	2.923.635.786,95	0,00	
DESPESAS CORRENTES									
pessoal e encargos sociais	1.279.868.767,95	1.274.087.203,60	110.137.625,93	1.247.144.246,57	26.942.957,03	240.231.010,34	1.246.994.177,39	27.093.026,21	
juros e encargos da divida	5.524.523,00	14.867.430,11	-2.120.399,80	14.174.656,40	692.773,71	-540.110,40	14.174.656,40	0,00	
outras despesas correntes	1.233.232.103,98	1.662.030.674,76	24.785.312,83	1.528.358.390,49	133.672.284,27	281.593.242,95	1.459.474.086,08	202.556.588,68	
DESPESAS DE CAPITAL									
investimentos	190.774.396,81	234.647.404,29	34.392.595,11	194.901.383,61	39.746.020,68	74.065.546,95	172.169.544,81	62.477.859,48	
amortizacao da divida	37.577.702,00	39.943.191,46	6.170.329,21	39.896.574,99	46.616,47	8.232.717,16	39.896.213,96	46.977,50	
RESERVA DE CONTINGENCIA									
reserva de contingencia	3.958.322,72	49.543,73	0,00	0,00	49.543,73	0,00	0,00	49.543,73	
DESPESAS (INTRA-ORCAMENTARIAS) (IX)	181.274.600,00	166.588.741,28	-3.604.395,57	164.697.515,06	1.891.226,22	30.003.617,73	164.523.888,59	156.343.160,31	
SUBTOTAL DAS DESPESAS (X) = (VIII + IX)	2.932.210.416,46	3.392.214.189,23	169.761.067,71	3.189.172.767,12	203.041.422,11	633.586.024,73	3.097.232.567,23	294.981.622,00	
AMORTIZACAO DA DIVIDA/ REFINANCIAMENTO (XI)									
Amortizacao da Divida Interna	0,00	0,00	0,00	0,00	0,00	0,00	0,00	0,00	
Divida Mobiliaria	0,00	0,00	0,00	0,00	0,00	0,00	0,00	0,00	
Divida Contratual	0,00	0,00	0,00	0,00	0,00	0,00	0,00	0,00	
Amortizacao da Divida Externa	0,00	0,00	0,00	0,00	0,00	0,00	0,00	0,00	
Divida Mobiliaria	0,00	0,00	0,00	0,00	0,00	0,00	0,00	0,00	
Divida Contratual	0,00	0,00	0,00	0,00	0,00	0,00	0,00	0,00	
TOTAL DAS DESPESAS (XII) = (X + XI)	2.932.210.416,46	3.392.214.189,23	169.761.067,71	3.189.172.767,12	203.041.422,11	633.586.024,73	3.097.232.567,23	294.981.622,00	
SUPERAVIT (XIII)							242.692.470,46		
TOTAL (XIV) = (XII + XIII)	2.932.210.416,46	3.392.214.189,23	169.761.067,71	3.189.172.767,12	203.041.422,11	633.586.024,73	3.339.925.037,69	52.289.151,54	
RESERVA DO RPPS	135.206.600,00	117.206.600,00			117.206.600,00			117.206.600,00	

CONAM - RREO1-2021-1.4

CN-SIFPM		MUNICIPIO DE SOROCABA							CONAM
		RELATORIO RESUMIDO DA EXECUCAO ORCAMENTARIA							
		BALANCO ORCAMENTARIO							
		ORCAMENTOS FISCAL E DA SEGURIDADE SOCIAL							
		Periodo de Referencia: JANEIRO a DEZEMBRO 2021 / BIMESTRE: NOVEMBRO-DEZEMBRO							
RREO - ANEXO 1 (LRF, Art. 52, inciso I, alneas "a" e "b" do inciso II e paragrafo 1o)									Em Reais
RECEITAS INTRA-ORCAMENTARIAS	PREVISAO INICIAL	PREVISAO ATUALIZADA (a)	RECEITAS REALIZADAS				SALDO (a-c)		
			No Bimestre (b)	% (b/a)	Ate o Bimestre (c)	% (c/a)			
RECEITAS CORRENTES - INTRA OFSS	181.274.600,00	177.826.329,81	40.468.193,25	22,75	177.640.285,69	99,89	186.044,12		
contribuicoes - intra ofss	181.268.600,00	177.825.919,51	40.468.092,65	22,75	177.639.947,46	99,89	185.972,05		
contribuicoes sociais(i)	181.268.600,00	177.825.919,51	40.468.092,65	22,75	177.639.947,46	99,89	185.972,05		
outras receitas correntes - intra ofss	6.000,00	410,30	100,60	24,51	338,23	82,43	72,07		
multas administrativas, contratuais e judiciais(i)	1.000,00	273,62	100,60	36,76	273,62	100,00	0,00		
demais receitas correntes(i)	5.000,00	136,68	0,00	0,00	64,61	47,27	72,07		
TOTAL DAS RECEITAS INTRA-ORCAMENTARIAS	181.274.600,00	177.826.329,81	40.468.193,25	22,75	177.640.285,69	99,89	186.044,12		

DESPESAS INTRA-ORCAMENTARIAS	DOTACAO INICIAL (d)	DOTACAO ATUALIZADA (e)	DESPESAS EMPENHADAS		SALDO (g)=(e-f)	DESPESAS LIQUIDADAS		SALDO (i)=(e-h)	DESPESAS PAGAS (j)	INSCRITAS EM RESTOS A PAGAR NAO PROCESSADOS (k)
			No Bimestre	Ate o Bimestre (f)		No Bimestre	Ate o Bimestre (h)			
DESPESAS CORRENTES										
pessoal e encargos sociais	176.819.944,42	163.897.590,44	-2.129.128,73	162.526.180,42	1.371.410,02	29.548.417,15	162.499.709,67	1.397.880,77	154.318.981,39	0,00
outras despesas correntes	4.454.655,58	2.691.150,84	-1.475.266,84	2.171.334,64	519.816,20	100.455.200,58	2.024.178,92	666.971,92	2.024.178,92	0,00
TOTAL DAS DESPESAS INTRA-ORCAMENTARIAS	181.274.600,00	166.588.741,28	-3.604.395,57	164.697.515,06	1.891.226,22	30.003.617,73	164.523.888,59	2.064.852,69	156.343.160,31	0,00

CONAM-RRE01-2021-1.4

FONTE:CN-SIFPM - Sistema Integrado de Financas Publicas Municipais, Unidade responsavel- CONTABILIDADE, Data da emissao 26/JAN/2022 e hora de emissao 10:19

NOTAS:

1. O deficit sera apurado pela diferenca entre a receita realizada e a despesa liquidada nos cinco primeiros bimestres e a despesa empenhada no ultimo bimestre.

- Entidade(s) sem arquivo(s) XML referente ao periodo selecionado:

Entidade: 01 PREFEITURA MUNICIPAL sem arquivo(s) XML do(s) mes(es): 13
 Entidade: 02 CAMARA MUNICIPAL sem arquivo(s) XML do(s) mes(es): 13
 Entidade: 03 SERVICO AUTONOMO DE AGUA E ESGOTO - SAAE sem arquivo(s) XML do(s) mes(es): 13
 Entidade: 04 FUND. DE SEGURIDADE SOCIAL DE SOROCABA-PREVIDENCIA sem arquivo(s) XML do(s) mes(es): 13
 Entidade: 05 URBES - EMPRESA DE DESENV.URBANO E SOCIAL SOROCABA sem arquivo(s) XML do(s) mes(es): 13
 Entidade: 06 FUNDAÇÃO DE SEGURIDADE SOCIAL DE SOROCABA - SAUDE sem arquivo(s) XML do(s) mes(es): 13
 Entidade: 07 EMPRESA MUNICIPAL PARQUE TECNOLOGICO DE SOROCABA sem arquivo(s) XML do(s) mes(es): 13

RODRIGO MAGANHATO
PREFEITO
CPF-273.624.018-92

MARCELO DUARTE REGALADO
SECRETARIO DA FAZENDA
CRC-1SP275928

ANDERSON MANRIQUE DE FREITAS
CHEFE DA DIVISAO DE ADM.CONTABIL
CRC-1SP320880

EXPEDIENTE

SECRETARIA DE COMUNICAÇÃO
Imprensa Oficial—Lei nº 2.043-29/10/1979

ADMINISTRAÇÃO E REDAÇÃO
Av. Engº Carlos Reinaldo Mendes, 3.041
1º andar—Sorocaba-SP
Fone / Fax: (015) 3238-2497

SECRETARIA DE COMUNICAÇÃO
Fernanda Burattini Monteiro de Carvalho
Mtb 23.573

SEÇÃO DE IMPRENSA OFICIAL/DIAGRAMAÇÃO
Ingrid Rossow Vidal

GOVERNO MUNICIPAL

Município de Sorocaba



Prefeito
Rodrigo Maganhato

Vice-Prefeito
Fernando Martins da Costa Neto

CONTROLADORIA-GERAL DO MUNICÍPIO (CGM)
João Alberto Corrêa Maia

FUNDO SOCIAL DE SOLIDARIEDADE (FSS)
Sirlange Frate Maganhato

SECRETARIA DE ADMINISTRAÇÃO (SEAD)
Fausto Bossolo

SECRETARIA DA CIDADANIA (SECID)
Clayton Cesar Marciel Lustosa

SECRETARIA DE COMUNICAÇÃO (SECOM)
Fernanda Burattini Monteiro de Carvalho

SECRETARIA DE CULTURA (SECULT)
Luiz Antônio Zamuner

SECRETARIA DE DESENVOLVIMENTO ECONÔMICO,
TRABALHO E TURISMO (SEDETTUR)
Robson Coivo

SECRETARIA DA EDUCAÇÃO (SEDU)
Marcio Bortolli Carrara

SECRETARIA DE ESPORTES E QUALIDADE DE VIDA (SEQUAV)
Pedro Roberto Pereira de Souza

SECRETARIA DA FAZENDA (SEFAZ)
Marcelo Duarte Regalado

SECRETARIA DE GOVERNO (SEGOV)
Amália Samyra da Silva Toledo

SECRETARIA DA HABITAÇÃO E REGULARIZAÇÃO FUNDIÁRIA (SEHAB)
Tiago da Guia Oliveira

SECRETARIA JURÍDICA (SEJ)
Luciana Mendes da Fonseca

SECRETARIA DO MEIO AMBIENTE, PROTEÇÃO E BEM-ESTAR ANIMAL (SEMA)
Antonio Prieto Neto

SECRETARIA DE MOBILIDADE (SEMOB)
Carlos Eduardo Paschoini

SECRETARIA DE URBANISMO E LICENCIAMENTO (SEURB)
Paulo Henrique Marcelo

SECRETARIA DE RECURSOS HUMANOS (SERH)
Cleber Martins Fernandes da Costa

SECRETARIA DE RELAÇÕES INSTITUCIONAIS
E METROPOLITANAS (SERIM)
Luiz Henrique Galvão

SECRETARIA DA SAÚDE (SES)
Vinicius Rodrigues

SECRETARIA DE SEGURANÇA URBANA (SESU)
Cel. Vitor Mauricio Gusmão Lopes

SECRETARIA DE SERVIÇOS PÚBLICOS E OBRAS (SERPO)
Darwin José de Almeida Rosa

PARQUE TECNOLÓGICO DE SOROCABA (EMPTS)
Nelson Tadeu Cancellara

SERVICO AUTÔNOMO DE ÁGUA E ESGOTO (SAAE)
Tiago Suckow da Silva Camargo Guimarães

TRÂNSITO E TRANSPORTES (URBES)
Sérgio David Rosumeck Barreto

FERNANDA
BURATTINI
MONTEIRO DE
CARVALHO:29
827433881

Assinado de
forma digital por
FERNANDA
MONTEIRO DE
CARVALHO:2982
7433881

CN-SIFPM		MUNICIPIO DE SOROCABA		CONAM
RELATORIO RESUMIDO DA EXECUCAO ORCAMENTARIA				
DEMONSTRATIVO DOS RESULTADOS PRIMARIO E NOMINAL - ESTADOS, DISTRITO FEDERAL E MUNICIPIOS				
ORCAMENTOS FISCAL E DA SEGURIDADE SOCIAL				
Periodo de Referencia: JANEIRO a DEZEMBRO 2021 / BIMESTRE: NOVEMBRO-DEZEMBRO				
RREO - ANEXO 6 (LRF, art. 53, inciso III)				Em reais
ACIMA DA LINHA				
RECEITAS PRIMARIAS	Ate o Bimestre/2021			
	PREVISAO ATUALIZADA	RECEITAS REALIZADAS (a)		
RECEITAS CORRENTES (I)	3.156.847.193,73	3.154.706.548,59		
Impostos, Taxas e Contribuicoes de Melhoria	1.076.673.667,31	1.076.673.667,31		
IPTU	218.757.494,62	218.757.494,62		
ISS	505.607.140,55	505.607.140,55		
ITBI	91.184.088,92	91.184.088,92		
IRRF	132.868.461,38	132.868.461,38		
Outros Impostos, Taxas e Contribuicoes de Melhoria	128.256.481,84	128.256.481,84		
Contribuicoes	146.583.748,86	145.937.689,03		
Receita Patrimonial	208.200.897,23	206.715.641,55		
Aplicacoes Financeiras (II)	91.533.085,91	90.054.075,03		
Outras Receitas Patrimoniais	116.667.811,32	116.661.566,52		
Transferencias Correntes	1.376.379.838,53	1.376.379.838,53		
Cota-Parte do FPM	77.692.972,73	77.692.972,73		
Cota-Parte do ICMS	559.694.648,36	559.694.648,36		
Cota-Parte do IPVA	131.080.660,11	131.080.660,11		
Cota-Parte do ITR	95.994,21	95.994,21		
Transferencias da LC 87/1996	0,00	0,00		
Transferencias da LC 61/1989	4.188.458,06	4.188.458,06		
Transferencias do FUNDEB	345.430.766,73	345.430.766,73		
Outras Transferencias Correntes	258.196.338,33	258.196.338,33		
Demais Receitas Correntes	349.009.041,80	348.999.712,17		
Outras Receitas Financeiras (III)	65.600,00	65.600,00		
Receitas Correntes Restantes	348.943.441,80	348.934.112,17		
RECEITAS PRIMARIAS CORRENTES (IV)=(I-II-III)	3.065.248.507,82	3.064.586.873,56		
RECEITAS DE CAPITAL (V)	99.518.403,30	99.518.403,30		
Operacoes de Credito (VI)	92.652.687,82	92.652.687,82		
Amortizacao de Empréstimos (VII)	0,00	0,00		
Alienacao de Bens	38.342,02	38.342,02		
Receitas de Alienacao de Investimentos Temporarios(VIII)	0,00	0,00		
Receitas de Alienacao de Investimentos Permanentes(IX)	0,00	0,00		
Outras Alienacoes de Bens	38.342,02	38.342,02		
Transferencias de Capital	9.276.439,37	9.276.439,37		
Convenios	8.930.693,93	8.930.693,93		
Outras Transferencias de Capital	345.745,44	345.745,44		
Outras Receitas de Capital	-2.449.065,91	-2.449.065,91		
Outras Receitas de Capital Nao Primarias (X)	0,00	0,00		
Outras Receitas de Capital Primarias	-2.449.065,91	-2.449.065,91		
RECEITAS PRIMARIAS DE CAPITAL(XI)=(V-VI-VII-VIII-IX-X)	6.865.715,48	6.865.715,48		
RECEITA PRIMARIA TOTAL (XII)=(IV+XI)	3.072.114.223,30	3.071.452.589,04		

CN-SIFPM		MUNICIPIO DE SOROCABA		CONAM			
RELATORIO RESUMIDO DA EXECUCAO ORCAMENTARIA							
DEMONSTRATIVO DOS RESULTADOS PRIMARIO E NOMINAL - ESTADOS, DISTRITO FEDERAL E MUNICIPIOS							
ORCAMENTOS FISCAL E DA SEGURIDADE SOCIAL							
Periodo de Referencia: JANEIRO a DEZEMBRO 2021 / BIMESTRE: NOVEMBRO-DEZEMBRO							
RREO - ANEXO 6 (LRF, art. 53, inciso III)				Em reais			
DESPESAS PRIMARIAS	DOTACAO ATUALIZADA	DESPESAS EMPENHADAS	DESPESAS LIQUIDADAS	Ate o Bimestre/2021			
				DESPESAS PAGAS (a)	RESTOS A PAGAR PROCESSADOS PAGOS (b)	RESTOS A PAGAR LIQUIDADOS	PAGOS (c)
DESPESAS CORRENTES (XIII)	2.950.985.308,47	2.789.677.293,46	2.720.642.919,87	2.712.911.631,62	5.843.561,65	70.923.151,45	70.923.256,45
Pessoal e Encargos Sociais	1.274.087.203,60	1.247.144.246,57	1.246.994.177,39	1.244.976.694,23	3.269.563,76	3.165,51	3.165,51
Juros e Encargos da Divida(XIV)	14.867.430,11	14.174.656,40	14.174.656,40	14.174.656,40	0,00	0,00	0,00
Outras Despesas Correntes	1.662.030.674,76	1.528.358.390,49	1.459.474.086,08	1.453.760.280,99	2.573.997,89	70.919.985,94	70.920.090,94
DESPESAS PRIMARIAS CORRENTES (XV)=(XIII-XIV)	2.936.117.878,36	2.775.502.637,06	2.706.468.263,47	2.698.736.975,22	5.843.561,65	70.923.151,45	70.923.256,45
DESPESAS DE CAPITAL (XVI)	274.590.595,75	234.797.958,60	212.065.758,77	210.724.155,33	610.899,00	10.249.440,21	10.249.440,21
Investimentos	234.647.404,29	194.901.383,61	172.169.544,81	170.827.941,37	610.899,00	10.249.042,02	10.249.042,02
Inversoes Financeiras	0,00	0,00	0,00	0,00	0,00	0,00	0,00
Concessao de Empréstimos e Financiamentos (XVII)	0,00	0,00	0,00	0,00	0,00	0,00	0,00
Aquisicao de Titulo de Capital ja Integralizado (XVIII)	0,00	0,00	0,00	0,00	0,00	0,00	0,00
Aquisicao de Titulo de Credito (XIX)	0,00	0,00	0,00	0,00	0,00	0,00	0,00
Demais Inversoes Financeiras	0,00	0,00	0,00	0,00	0,00	0,00	0,00
Amortizacao da Divida (XX)	39.943.191,46	39.896.574,99	39.896.213,96	39.896.213,96	0,00	398,19	398,19
DESPESAS PRIMARIAS DE CAPITAL (XXI)=(XVI-XVII-XVIII-XIX-XX)	234.647.404,29	194.901.383,61	172.169.544,81	170.827.941,37	610.899,00	10.249.042,02	10.249.042,02
RESERVA DE CONTINGENCIA (XXII)	49.543,73	0,00	0,00	0,00	0,00	0,00	0,00
DESPESA PRIMARIA TOTAL (XXIII)=(XV+XXI+XXII)	3.170.814.826,38	2.970.404.020,67	2.878.637.808,28	2.869.564.916,59	6.454.460,65	81.172.193,47	81.172.298,47
RESULTADO PRIMARIO - Acima da Linha (XXIV)=[XIIa - (XXIIIa+XXIIIb+XXIIIc)]						114.260.913,33	
META FISCAL PARA O RESULTADO PRIMARIO						VALOR CORRENTE	
Meta fixada no Anexo de Metas Fiscais da LDO para o exercicio de referencia						-52.871.000,00	

CN-SIFPM		MUNICIPIO DE SOROCABA		CONAM
RELATORIO RESUMIDO DA EXECUCAO ORCAMENTARIA DEMONSTRATIVO DOS RESULTADOS PRIMARIO E NOMINAL - ESTADOS, DISTRITO FEDERAL E MUNICIPIOS ORCAMENTOS FISCAL E DA SEGURIDADE SOCIAL				
Periodo de Referencia: JANEIRO a DEZEMBRO 2021 / BIMESTRE: NOVEMBRO-DEZEMBRO				
RREO - ANEXO 6 (LRF, art. 53, inciso III)				Em reais
JUROS NOMINAIS		Ate o Bimestre/2021		
		VALOR INCORRIDO		
JUROS, ENCARGOS E VARIACOES MONETARIAS ATIVOS (XXV)				
JUROS, ENCARGOS E VARIACOES MONETARIAS PASSIVOS (XXVI)				
RESULTADO NOMINAL - Acima da Linha (XXVII)=XXIV + (XXV-XXVI)		114.260.913,33		
META FISCAL PARA O RESULTADO NOMINAL		VALOR CORRENTE		
Meta fixada no Anexo de Metas Fiscais da LDO para o exercicio de referencia		-51.796.000,00		
ABAIXO DA LINHA				
CALCULO DO RESULTADO NOMINAL		SALDO		
		Em 31/Dez/2020 (a)	Ate o Bimestre/2021 (b)	
DIVIDA CONSOLIDADA (XXVIII)		300.626.670,08	349.121.579,26	
DEDUCOES (XXIX)		313.570.215,47	371.234.180,76	
Disponibilidade de Caixa		238.110.510,23	292.506.964,45	
Disponibilidade de Caixa Bruta		250.688.039,04	292.507.074,82	
(-) Restos a Pagar Processados (XXX)		12.577.528,81	110,37	
Demais Haveres Financeiros		75.459.705,24	78.727.216,31	
DIVIDA CONSOLIDADA LIQUIDA (XXXI)=(XXVIII-XXIX)		-12.943.545,39	-22.112.601,50	
RESULTADO NOMINAL - Abaixo da Linha (XXXII)=(XXXIa-XXXIb)		9.169.056,11		
AJUSTE METODOLOGICO		Ate o Bimestre/2021		
VARIACAO SALDO RPP=(XXXIII)=(XXXa-XXXb)		12.577.418,44		
RECEITA DE ALIENACAO DE INVESTIMENTOS PERMANENTES (IX)		0,00		
PASSIVOS RECONHECIDOS NA DC (XXXIV)		0,00		
VARIACAO CAMBIAL (XXXV)		0,00		
PAGAMENTO DE PRECATORIOS INTEGRANTES DA DC (XXXVI)		0,00		
AJUSTES RELATIVOS AO RPPS (XXXVII)		0,00		
OUTROS AJUSTES (XXXVIII)		0,00		
RESULTADO NOMINAL AJUSTADO - Abaixo da Linha (XXXIX)=(XXXII-XXXIII-IX+XXXIV+XXXV-XXXVI+XXXVII+XXXVIII)		-3.408.362,33		
RESULTADO PRIMARIO - Abaixo da Linha (XL)=XXXIX-(XXV-XXVI)		-3.408.362,33		
INFORMACOES ADICIONAIS		PREVISAO ORCAMENTARIA		
SALDO DE EXERCICIOS ANTERIORES				
Recursos Arrecadados em Exercicios Anteriores- RPPS				
Superavit financeiro Utilizado para Abertura e Reabertura de Creditos Adicionais		129.916.163,64		
RESERVA ORCAMENTARIA DO RPPS		117.206.600,00		

CN-SIFPM		MUNICIPIO DE SOROCABA		CONAM
RELATORIO RESUMIDO DA EXECUCAO ORCAMENTARIA DEMONSTRATIVO DOS RESULTADOS PRIMARIO E NOMINAL - ESTADOS, DISTRITO FEDERAL E MUNICIPIOS ORCAMENTOS FISCAL E DA SEGURIDADE SOCIAL				
Periodo de Referencia: JANEIRO a DEZEMBRO 2021 / BIMESTRE: NOVEMBRO-DEZEMBRO				
RREO - ANEXO 6 (LRF, art. 53, inciso III)				Em reais

CONAM-RREO6-2021-1.5

FONTE:CN-SIFPM - Sistema Integrado de Financas Publicas Municipais, Unidade responsavel- CONTABILIDADE, Data da emissao 26/JAN/2022 e hora de emissao 10:28

NOTA:

- Entidade(s) sem arquivo(s) XML referente ao periodo selecionado:

Entidade: 01 PREFEITURA MUNICIPAL	sem arquivo(s) XML do(s) mes(es): 13
Entidade: 02 CAMARA MUNICIPAL	sem arquivo(s) XML do(s) mes(es): 13
Entidade: 03 SERVICO AUTONOMO DE AGUA E ESGOTO - SAAE	sem arquivo(s) XML do(s) mes(es): 13
Entidade: 04 FUND. DE SEGURIDADE SOCIAL DE SOROCABA-PREVIDENCIA	sem arquivo(s) XML do(s) mes(es): 13
Entidade: 05 URBES - EMPRESA DE DESENV.URBANO E SOCIAL SOROCABA	sem arquivo(s) XML do(s) mes(es): 13
Entidade: 06 FUNDACAO DE SEGURIDADE SOCIAL DE SOROCABA - SAUDE	sem arquivo(s) XML do(s) mes(es): 13
Entidade: 07 EMPRESA MUNICIPAL PARQUE TECNOLOGICO DE SOROCABA	sem arquivo(s) XML do(s) mes(es): 13

RODRIGO MAGANHATO
PREFEITO
CPF-273.624.018-92

MARCELO DUARTE REGALADO
SECRETARIO DA FAZENDA
CRC-1SP275928

ANDERSON MANRIQUE DE FREITAS
CHEFE DA DIVISAO DE ADM.CONTABIL
CRC-1SP320880

MUNICIPIO DE SOROCABA								CONAM
Relatorio Resumido da Execucão Orcamentaria Demonstrativo da Receita Corrente Líquida Orcamentos Fiscal e Da Seguridade Social								
RREO - ANEXO 3 (LRF, Art.53, inciso I)								R\$ 1,00
Periodo de Referencia: JANEIRO/2021 A DEZEMBRO/2021								
ESPECIFICACAO	EVOLUCAO DA RECEITA REALIZADA NOS ULTIMOS 12 MESES							
	JAN/21	FEV/21	MAR/21	ABR/21	MAI/21	JUN/21	JUL/21	
RECEITAS CORRENTES (I)	295.679.900,82	221.489.144,45	386.498.627,54	227.508.551,39	255.725.382,71	254.047.468,85	272.719.585,83	
Impostos, Taxas e Contribuicoes de Melhoria	73.847.866,68	63.432.682,88	167.703.329,93	84.367.376,39	89.732.283,17	80.229.197,94	87.239.723,45	
IPTU	4.475.992,50	6.631.282,10	67.885.535,36	18.671.815,52	19.086.476,13	16.242.219,09	16.617.862,31	
ISS	46.849.031,27	38.108.583,70	42.938.604,32	38.966.821,39	40.825.796,15	37.255.153,43	44.058.859,10	
ITBI	5.272.728,00	5.665.281,73	7.569.910,13	6.595.106,62	7.740.078,92	7.575.290,29	7.984.841,77	
IRRF	14.305.299,03	9.218.695,05	9.908.429,29	10.024.046,38	10.098.779,12	10.025.007,85	10.067.695,83	
Outros Impostos, Taxas e Contribuicoes de Melhoria	2.944.835,88	3.788.770,30	39.085.849,83	10.061.608,48	10.880.529,11	10.131.857,28	9.596.172,44	
Contribuicoes	9.900.954,76	12.033.318,74	11.982.633,82	10.764.567,95	11.745.267,24	11.495.222,00	11.505.316,90	
Receita Patrimonial	7.720.597,31	9.398.820,35	10.559.510,14	8.274.462,69	13.114.524,98	10.631.390,04	24.189.067,43	
Rendimentos de Aplicacao Financeira	186.169,34	776.322,55	2.057.447,19	1.207.653,40	4.309.886,59	1.424.705,39	14.643.056,85	
Outras Receitas Patrimoniais	7.534.427,97	8.622.497,80	8.502.062,95	7.066.809,29	8.804.638,39	9.206.684,65	9.546.010,58	
Receita Agropecuaria	0,00	0,00	0,00	0,00	0,00	0,00	0,00	
Receita Industrial	0,00	0,00	0,00	0,00	0,00	0,00	0,00	
Receita de Servicos	21.965.682,93	18.573.233,62	27.953.783,96	23.053.700,05	23.886.110,16	24.552.709,62	22.726.536,60	
Transferencias Correntes	179.568.022,74	113.993.748,62	164.601.360,67	97.137.817,42	110.717.646,14	120.482.120,78	120.943.498,67	
Cota-Parte do FPM	7.222.055,76	9.466.283,96	6.345.051,24	6.633.270,30	7.972.277,51	6.894.782,03	9.420.901,97	
Cota-Parte do ICMS	52.591.319,55	34.506.554,31	79.763.582,58	45.273.887,47	51.691.523,11	58.981.214,05	56.860.782,57	
Cota-Parte do IPVA	65.753.724,13	27.458.045,47	21.190.063,93	5.972.901,26	5.883.652,95	6.113.708,55	5.630.878,96	
Cota-Parte do ITR	4.951,84	620,51	1.414,80	3.298,42	210,59	464,20	3.255,85	
Transferencias da LC 87/1996	0,00	0,00	0,00	0,00	0,00	0,00	0,00	
Transferencias da LC 61/1989	471.678,49	391.485,58	413.775,36	468.890,33	406.896,96	424.472,27	459.683,92	
Transferencias do FUNDEB	34.987.331,30	21.071.266,53	39.184.433,70	21.817.992,99	25.030.801,85	27.839.284,72	26.268.272,40	
Outras Transferencias Correntes	19.536.961,67	21.099.492,26	17.703.039,06	16.967.576,65	19.732.283,17	20.229.197,94	22.299.723,45	
Outras Receitas Correntes	2.676.756,40	4.077.410,24	4.013.010,02	3.958.604,89	7.630.474,76	5.656.499,27	6.029.734,88	
DEDUCOES (II)	31.234.057,28	22.071.047,38	29.833.736,74	18.698.277,66	23.755.271,96	22.101.165,40	34.565.231,84	
Contribuicao do Servidor para o Plano de Previdencia	6.025.311,41	6.480.257,34	7.148.566,00	5.578.914,96	9.115.446,59	6.177.573,44	19.330.991,83	
Compensacao Financeira entre Regimes de Previdencia	0,00	1.226.192,13	1.142.393,21	1.448.913,21	1.448.913,21	1.440.663,78	1.440.830,92	
Deducao de Receita para Formacao do FUNDEB	25.208.745,87	14.364.597,91	21.542.777,53	11.670.449,49	13.190.912,16	14.482.928,18	13.793.409,09	
RECEITA CORRENTE LIQUIDA (III) = (I - II)	264.445.843,54	199.418.097,07	356.664.890,80	208.810.273,73	231.970.110,75	231.946.303,45	238.154.353,99	
(-) Transferencias obrigatorias da Uniao relativas as emendas individuais (art.166-A, par.1, da CF) (IV)	4.323,46	4.296,29	6.582,81	7.676,83	10.030,71	11.940,38	13.301,76	
RECEITA CORRENTE LIQUIDA AJUSTADA PARA CALCULO DOS LIMITES DE ENDIVIDAMENTO (V) = (III - IV)	264.441.520,08	199.413.800,78	356.658.307,99	208.802.596,90	231.960.080,04	231.934.363,07	238.141.052,23	
(-) Transferencias obrigatorias da Uniao relativas as emendas de bancada (art.166-A, par.16, da CF) (VI)	0,00	0,00	0,00	0,00	0,00	0,00	0,00	
RECEITA CORRENTE LIQUIDA AJUSTADA PARA CALCULO DOS LIMITES DA DESPESA COM PESSOA (VII) = (V - VI)	264.441.520,08	199.413.800,78	356.658.307,99	208.802.596,90	231.960.080,04	231.934.363,07	238.141.052,23	

CONAM-RREO3-2021-1.4

MUNICIPIO DE SOROCABA								CONAM
Relatorio Resumido da Execucão Orcamentaria Demonstrativo da Receita Corrente Líquida Orcamentos Fiscal e Da Seguridade Social								
RREO - ANEXO 3 (LRF, Art.53, inciso I)								R\$ 1,00
Periodo de Referencia: JANEIRO/2021 A DEZEMBRO/2021								
ESPECIFICACAO	EVOLUCAO DA RECEITA REALIZADA NOS ULTIMOS 12 MESES					TOTAL	PREVISAO	
	AGO/21	SET/21	OUT/21	NOV/21	DEZ/21	(ULTIMOS 12 MESES)	ATUALIZADA 2021	
RECEITAS CORRENTES (I)	282.460.726,76	282.414.850,99	269.540.402,35	281.395.542,89	316.597.789,77	3.346.077.974,35	3.319.838.485,61	
Impostos, Taxas e Contribuicoes de Melhoria	85.032.680,05	84.184.946,41	83.331.374,23	83.685.556,78	94.284.564,14	1.076.673.667,31	1.076.673.667,31	
IPTU	15.069.958,55	14.102.059,07	13.454.202,09	13.248.392,16	14.272.000,74	218.757.494,62	218.757.494,62	
ISS	41.453.013,37	43.097.904,35	42.582.772,00	44.650.464,32	44.820.133,85	505.607.140,55	505.607.140,55	
ITBI	8.725.457,61	7.480.155,38	8.415.333,27	7.950.236,01	10.209.669,19	91.184.088,92	91.184.088,92	
IRRF	10.288.281,35	10.831.960,05	10.424.845,50	10.544.363,54	17.131.058,39	132.868.461,38	132.868.461,38	
Outros Impostos, Taxas e Contribuicoes de Melhoria	9.495.972,17	8.672.868,56	8.454.221,07	7.292.100,75	7.851.695,97	128.256.481,84	128.256.481,84	
Contribuicoes	11.578.930,98	11.745.209,43	12.078.374,63	11.778.200,29	19.329.692,09	145.937.689,03	146.583.748,86	
Receita Patrimonial	17.279.327,97	39.369.032,41	19.328.023,61	15.090.679,95	31.760.204,67	206.715.641,55	208.200.897,23	
Rendimentos de Aplicacao Financeira	6.451.480,71	27.944.212,54	8.507.593,80	2.823.309,56	19.722.237,11	90.054.075,03	91.533.085,91	
Outras Receitas Patrimoniais	10.827.847,26	11.424.819,87	10.820.429,81	12.267.370,39	12.037.967,56	116.661.566,52	116.667.811,32	
Receita Agropecuaria	0,00	0,00	0,00	0,00	0,00	0,00	0,00	
Receita Industrial	0,00	0,00	0,00	0,00	0,00	0,00	0,00	
Receita de Servicos	23.316.576,17	23.760.317,10	23.048.788,95	23.404.035,75	24.929.599,32	281.171.074,23	281.171.074,23	
Transferencias Correntes	139.297.013,83	117.277.561,87	126.699.760,19	141.193.151,63	135.839.561,73	1.567.751.264,29	1.539.371.130,41	
Cota-Parte do FPM	7.532.311,71	5.915.406,13	6.591.736,45	8.560.863,79	12.744.517,62	95.299.458,57	91.358.372,73	
Cota-Parte do ICMS	68.969.573,53	53.663.204,11	60.946.713,86	75.006.795,66	61.363.159,40	699.618.310,20	676.739.014,20	
Cota-Parte do IPVA	5.691.996,83	5.649.088,82	4.524.032,22	4.197.675,15	5.785.056,98	163.850.825,25	162.461.860,11	
Cota-Parte do ITR	1.833,15	8.108,22	86.113,22	3.746,68	5.975,10	119.594,21	113.594,21	
Transferencias da LC 87/1996	0,00	0,00	0,00	0,00	0,00	0,00	0,00	
Transferencias da LC 61/1989	366.809,77	463.550,48	486.365,60	459.199,73	422.764,14	5.235.572,63	5.071.184,10	
Transferencias do FUNDEB	31.915.075,27	25.023.076,61	28.183.117,53	34.437.022,56	29.673.091,27	345.430.766,73	345.430.766,73	
Outras Transferencias Correntes	24.819.413,57	26.555.127,50	25.881.681,31	18.527.848,06	25.844.997,22	258.196.338,33	258.196.338,33	
Outras Receitas Correntes	5.956.197,76	6.077.783,77	5.054.060,74	6.243.916,49	10.454.167,82	67.828.637,94	67.837.967,57	
DEDUCOES (II)	28.803.211,68	47.031.216,27	28.520.071,80	25.569.834,32	42.640.955,22	354.824.077,55	326.500.433,59	
Contribuicao do Servidor para o Plano de Previdencia	10.860.133,83	12.448.603,50	13.105.737,39	6.567.746,68	24.551.290,31	147.390.573,28	147.447.063,20	
Compensacao Financeira entre Regimes de Previdencia	1.430.572,91	1.442.741,30	887.342,20	1.356.431,53	2.797.084,11	16.062.078,51	16.062.078,51	
Deducao de Receita para Formacao do FUNDEB	16.512.504,94	13.139.871,47	14.526.992,21	17.645.656,11	15.292.580,80	191.371.425,76	162.991.291,88	
RECEITA CORRENTE LIQUIDA (III) = (I - II)	253.657.515,08	235.383.634,72	241.020.330,55	255.825.708,57	273.956.834,55	2.991.253.896,80	2.993.338.052,02	
(-) Transferencias obrigatorias da Uniao relativas as emendas individuais (art.166-A, par.1, da CF) (IV)	1.250.352,55	75.283,22	6.975.528,92	31.985,54	142.943,26	8.534.245,73	8.534.245,73	
RECEITA CORRENTE LIQUIDA AJUSTADA PARA CALCULO DOS LIMITES DE ENDIVIDAMENTO (V) = (III - IV)	252.407.162,53	235.308.351,50	234.044.801,63	255.793.723,03	273.813.891,29	2.982.719.651,07	2.984.803.806,29	
(-) Transferencias obrigatorias da Uniao relativas as emendas de bancada (art.166-A, par.16, da CF) (VI)	0,00	1.412.988,00	0,00	0,00	0,00	1.412.988,00	1.412.988,00	
RECEITA CORRENTE LIQUIDA AJUSTADA PARA CALCULO DOS LIMITES DA DESPESA COM PESSOA (VII) = (V - VI)	252.407.162,53	233.895.363,50	234.044.801,63	255.793.723,03	273.813.891,29	2.981.306.663,07	2.983.390.818,29	

CONAM-RREO3-2021-1.4

FONTE:CN-SIFPM - Sistema Integrado de Financas Publicas Municipais, Unidade responsavel- CONTABILIDADE, Data da emissao 26/JAN/2022 e hora de emissao 10:25

Nota: Apos a Reforma Previdenciaria, consignada na Emenda Constitucional No. 40, de 29 de maio de 2003, as receitas e despesas da previdencia foram separadas das demais receitas e despesas da seguridade social (assistencia social e saude). Dessa forma, quando na LRF, editada anteriormente a EC 40, sao citadas a previdencia e assistencia social, deve-se entender apenas previdencia, a luz das normas constitucionais.

MUNICIPIO DE SOROCABA								CONAM
Relatorio Resumido da Execucão Orcamentaria Demonstrativo da Receita Corrente Líquida Orcamentos Fiscal e Da Seguridade Social								
RREO - ANEXO 3 (LRF, Art.53, inciso I)								R\$ 1,00
Periodo de Referencia: JANEIRO/2021 A DEZEMBRO/2021								
- Entidade(s) sem arquivo(s) XML referente ao periodo selecionado:								
Entidade: 01 PREFEITURA MUNICIPAL	sem arquivo(s)	XML do(s)	mes(es):	13				
Entidade: 02 CAMARA MUNICIPAL	sem arquivo(s)	XML do(s)	mes(es):	13				
Entidade: 03 SERVICO AUTONOMO DE AGUA E ESGOTO - SAAE	sem arquivo(s)	XML do(s)	mes(es):	13				
Entidade: 04 FUND. DE SEGURIDADE SOCIAL DE SOROCABA-PREVIDENCIA	sem arquivo(s)	XML do(s)	mes(es):	13				
Entidade: 05 URBES - EMPRESA DE DESENV.URBANO E SOCIAL SOROCABA	sem arquivo(s)	XML do(s)	mes(es):	13				
Entidade: 06 FUNDACAO DE SEGURIDADE SOCIAL DE SOROCABA - SAUDE	sem arquivo(s)	XML do(s)	mes(es):	13				
Entidade: 07 EMPRESA MUNICIPAL PARQUE TECNOLOGICO DE SOROCABA	sem arquivo(s)	XML do(s)	mes(es):	13				

RODRIGO MAGANHATO
PREFEITO
CPF-273.624.018-92

MARCELO DUARTE REGALADO
SECRETARIO DA FAZENDA
CRC-1SP275928

ANDERSON MANRIQUE DE FREITAS
CHEFE DA DIVISAO DE ADM.CONTABIL
CRC-1SP320880

MUNICIPIO DE SOROCABA												CONAM
Relatorio Resumido da Execucao Orcamentaria Demonstrativo dos Restos a Pagar por Poder e Orgao Orcamentos Fiscal e da Seguridade Social												
RREO - Anexo 7 (LRF, art. 53, inciso V)												Em Reais
Periodo de Referencia: JANEIRO a DEZEMBRO 2021 / BIMESTRE: NOVEMBRO-DEZEMBRO												
PODER / ORGAO	Restos a Pagar Processados					Restos a Pagar Nao Processados						Saldo Total L=(e+k)
	Inscritos		Pagos (c)	Cancelados (d)	Saldo e=(a+b)-(c+d)	Inscritos		Liquidados (h)	Pagos (i)	Cancelados (j)	Saldo k=(f+g)-(i+j)	
	Em Exercicios Anteriores (a)	Em 31 de dezembro/ 2020 (b)				Em Exercicios Anteriores (f)	Em 31 de dezembro/ 2020 (g)					
RESTOS A PAGAR(EXCETO INTRA-ORCAMENTAR)	48,84	6.458.124,23	6.454.460,65	0,00	3.712,42	10.248.200,89	97.912.810,47	81.172.591,66	81.172.696,66	0,00	26.988.314,70	26.992.027,12
PODER LEGISLATIVO	0,00	444.850,11	444.850,11	0,00	0,00	0,00	129.646,44	127.024,66	127.024,66	0,00	2.621,78	2.621,78
CAMARA MUNICIPAL	0,00	444.850,11	444.850,11	0,00	0,00	0,00	129.646,44	127.024,66	127.024,66	0,00	2.621,78	2.621,78
PODER EXECUTIVO	48,84	6.013.274,12	6.009.610,54	0,00	3.712,42	10.248.200,89	97.783.164,03	81.045.567,00	81.045.672,00	0,00	26.985.692,92	26.989.405,34
ADMINISTRACAO DIRETA												
PREFEITURA MUNICIPAL												
CHEFIA DO PODER EXECUTIVO	0,00	8.813,80	8.813,80	0,00	0,00	0,00	41.578,02	9.847,28	9.847,28	0,00	31.730,74	31.730,74
FUNDO SOCIAL DE SOLIDARIEDADE	0,00	0,00	0,00	0,00	0,00	0,00	210,00	0,00	0,00	0,00	210,00	210,00
SECR. DO GABINETE CENTRAL	0,00	35.355,17	35.355,17	0,00	0,00	6.840,00	41.588,11	33.703,23	33.703,23	0,00	14.724,88	14.724,88
SECR.DE LICITACOES E CONTRATOS	0,00	61.220,50	61.220,50	0,00	0,00	0,00	1.717.234,32	973.639,93	973.639,93	0,00	743.594,39	743.594,39
*SECR.DE CULTURA E TURISMO	0,00	6.467,74	6.467,74	0,00	0,00	888.170,12	555.843,24	463.368,58	463.368,58	0,00	980.644,78	980.644,78
SECR.DE DESENV.ECONOMICO,TRAB.E RE	0,00	9.461,13	9.461,13	0,00	0,00	0,00	176.488,26	144.520,34	144.520,34	0,00	31.967,92	31.967,92
SECR.DE IGUALDADE E ASSISTENCIA SO	0,00	184.327,48	184.327,48	0,00	0,00	0,00	1.390.809,41	1.074.796,30	1.074.796,30	0,00	316.013,11	316.013,11
SECR.DA MOBILIDADE E ACESSIBILIDAD	0,00	4.081,90	4.081,90	0,00	0,00	0,00	3.420.200,24	3.398.847,20	3.398.847,20	0,00	21.353,04	21.353,04
SECR.DA EDUCACAO	0,00	724.106,87	724.106,87	0,00	0,00	0,00	3.708.818,31	3.473.432,93	3.473.432,93	0,00	235.385,38	235.385,38
*SECR.DE ESPORTES E LAZER	0,00	7.157,49	7.157,49	0,00	0,00	1.795.308,36	471.504,03	267.217,77	267.217,77	0,00	1.999.594,62	1.999.594,62
SECR.DA FAZENDA	0,00	1.908,67	1.908,67	0,00	0,00	0,00	2.424.583,75	1.775.425,05	1.775.425,05	0,00	649.158,70	649.158,70
SECR.DA SEGURANCA E DEFESA CIVIL	0,00	6.467,74	6.467,74	0,00	0,00	13.729,98	463.735,44	368.977,38	368.977,38	0,00	108.488,04	108.488,04
SECR.DO MEIO AMBIENTE,PARQUES E JA	0,00	11.323,09	11.323,09	0,00	0,00	120.120,08	2.174.014,23	1.786.829,45	1.786.829,45	0,00	507.304,86	507.304,86
SECR.DA HABITACAO E REGUL.FUNDIARI	0,00	4.081,90	4.081,90	0,00	0,00	217.000,00	25.192,64	20.131,03	20.131,03	0,00	222.061,61	222.061,61
SECR.DOS ASSUNTOS JURID.E PATRIMON	0,00	7.488,88	7.488,88	0,00	0,00	0,00	22.332,35	5.287,86	5.287,86	0,00	17.044,49	17.044,49
SECR.DE PLANEJAMENTO E PROJETOS	0,00	8.853,57	8.853,57	0,00	0,00	0,00	1.074.310,60	375.475,33	375.475,33	0,00	698.835,27	698.835,27
SECR.DA SAUDE	0,00	143.716,54	143.716,54	0,00	0,00	6.276.611,41	36.422.343,45	27.101.539,01	27.101.539,01	0,00	15.597.415,85	15.597.415,85
*SECR.DE CONSERV.,SERV.PUBLICOS E O	0,00	11.398,45	11.398,45	0,00	0,00	930.315,94	4.687.212,85	3.560.166,53	3.560.166,53	0,00	2.057.362,26	2.057.362,26

MUNICIPIO DE SOROCABA												CONAM
Relatorio Resumido da Execucao Orcamentaria Demonstrativo dos Restos a Pagar por Poder e Orgao Orcamentos Fiscal e da Seguridade Social												
RREO - Anexo 7 (LRF, art. 53, inciso V)												Em Reais
Periodo de Referencia: JANEIRO a DEZEMBRO 2021 / BIMESTRE: NOVEMBRO-DEZEMBRO												
PODER / ORGAO	Restos a Pagar Processados					Restos a Pagar Nao Processados						Saldo Total L=(e+k)
	Inscritos		Pagos (c)	Cancelados (d)	Saldo e=(a+b)-(c+d)	Inscritos		Liquidados (h)	Pagos (i)	Cancelados (j)	Saldo k=(f+g)-(i+j)	
	Em Exercicios Anteriores (a)	Em 31 de dezembro/ 2020 (b)				Em Exercicios Anteriores (f)	Em 31 de dezembro/ 2020 (g)					
SECR. DE COMUNICACAO E EVENTOS	0,00	17.341,94	17.341,94	0,00	0,00	0,00	190.820,10	46.712,60	46.712,60	0,00	144.107,50	144.107,50
SECR. DE RECURSOS HUMANOS	0,00	6.467,73	6.467,73	0,00	0,00	0,00	378.192,92	354.053,74	354.053,74	0,00	24.139,18	24.139,18
SECR.DE RELACOES INST.E METROPOLIT	0,00	6.467,74	6.467,74	0,00	0,00	0,00	21.480,00	21.480,00	21.480,00	0,00	0,00	0,00
SECR.DE ABASTECIMENTO E NUTRICAO	0,00	0,00	0,00	0,00	0,00	0,00	445.284,32	445.284,32	445.284,32	0,00	0,00	0,00
SECR.DA CIDADANIA E PARTIC.POPULAR	0,00	0,00	0,00	0,00	0,00	0,00	171.403,12	169.523,12	169.523,12	0,00	1.880,00	1.880,00
SECRETARIA DE SANEAMENTO	0,00	0,00	0,00	0,00	0,00	0,00	19.907.673,71	19.835.452,89	19.835.452,89	0,00	72.220,82	72.220,82
SECRETARIA DE POLITICAS SOBRE DROG	0,00	0,00	0,00	0,00	0,00	0,00	0,00	0,00	0,00	0,00	0,00	0,00
TOTAL DA PREFEITURA	0,00	1.266.508,33	1.266.508,33	0,00	0,00	10.248.095,89	79.932.853,42	65.705.711,87	65.705.711,87	0,00	24.475.237,44	24.475.237,44
ADMINISTRACAO INDIRETA												
SERVICO AUTONOMO DE AGUA E ESGOTO -	0,00	1.387.803,06	1.385.010,96	0,00	2.792,10	0,00	17.548.660,48	15.079.660,65	15.079.660,65	0,00	2.468.999,83	2.471.791,93
FUND. DE SEGURIDADE SOCIAL DE SOROCA	0,00	1.498.800,09	1.497.990,14	0,00	809,95	0,00	45.846,00	45.845,97	45.845,97	0,00	0,03	809,98
URBES - EMPRESA DE DESENV.URBANO E S	48,84	752.730,97	752.669,44	0,00	110,37	105,00	100.844,95	82.622,79	82.727,79	0,00	18.222,16	18.332,53
FUNDACAO DE SEGURIDADE SOCIAL DE SOR	0,00	1.107.431,67	1.107.431,67	0,00	0,00	0,00	66.777,42	66.777,42	66.777,42	0,00	0,00	0,00
EMPRESA MUNICIPAL PARQUE TECNOLOGICO	0,00	0,00	0,00	0,00	0,00	0,00	88.181,76	64.948,30	64.948,30	0,00	23.233,46	23.233,46
RESTOS A PAGAR (INTRA-ORCAMENTARIOS) (II)	0,00	7.661.933,31	7.661.933,31	0,00	0,00	0,00	483.140,75	483.140,75	483.140,75	0,00	0,00	0,00
TOTAL (III)=(I + II)	48,84	14.120.057,54	14.116.393,96	0,00	3.712,42	10.248.200,89	98.395.951,22	81.655.732,41	81.655.837,41	0,00	26.988.314,70	26.992.027,12

FONTE:CN-SIFPM - Sistema Integrado de Financas Publicas Municipais, Unidade responsavel- CONTABILIDADE, Data da emissao 26/JAN/2022 e hora de emissao 10:28

CONAM-RREO7-2021-1.5

- Entidade(s) sem arquivo(s) XML referente ao periodo selecionado:
Entidade: 01 PREFEITURA MUNICIPAL sem arquivo(s) XML do(s) mes(es): 13
Entidade: 02 CAMARA MUNICIPAL sem arquivo(s) XML do(s) mes(es): 13
Entidade: 03 SERVICO AUTONOMO DE AGUA E ESGOTO - SAAE sem arquivo(s) XML do(s) mes(es): 13
Entidade: 04 FUND. DE SEGURIDADE SOCIAL DE SOROCABA-PREVIDENCIA sem arquivo(s) XML do(s) mes(es): 13
Entidade: 05 URBES - EMPRESA DE DESENV.URBANO E SOCIAL SOROCABA sem arquivo(s) XML do(s) mes(es): 13
Entidade: 06 FUNDACAO DE SEGURIDADE SOCIAL DE SOROCABA - SAUDE sem arquivo(s) XML do(s) mes(es): 13
Entidade: 07 EMPRESA MUNICIPAL PARQUE TECNOLOGICO DE SOROCABA sem arquivo(s) XML do(s) mes(es): 13
Nota: * Denominacao do orgao em anos anteriores ao exercicio de 2020

RODRIGO MAGANHATO
PREFEITO
CPF-273.624.018-92

MARCELO DUARTE REGALADO
SECRETARIO DA FAZENDA
CRC-1SP275928

ANDERSON MANRIQUE DE FREITAS
CHEFE DA DIVISAO DE ADM.CONTABIL
CRC-1SP320880

MUNICIPIO DE SOROCABA												CONAM
RELATORIO RESUMIDO DA EXECUCAO ORCAMENTARIA												
DEMONSTRATIVO DA EXECUCAO DAS DESPESAS POR FUNCAO E SUBFUNCAO												
ORCAMENTOS FISCAL E DA SEGURIDADE SOCIAL												
Periodo de Referencia: JANEIRO a DEZEMBRO 2021 / BIMESTRE: NOVEMBRO-DEZEMBRO												
RREO - ANEXO 2 (LRF, Art. 52, inciso II, alinea "c")												Em Reais
FUNCAO/SUBFUNCAO	DOTACAO INICIAL	DOTACAO ATUALIZADA	DESPESAS EMPENHADAS			SALDO	DESPESAS LIQUIDADAS			SALDO	INSCRITAS EM RESTOS A PAGAR NAO PROCESSADOS (f)	
			No Bimestre	Ate o Bimestre (b)	% (b/III/ b)		No Bimestre	Ate o Bimestre (d)	% (d/III/ d)			
	(a)					(c)=(a-b)				(e)=(a-d)		
DESPESAS (EXCETO INTRA-ORCAMENTARIAS) (I)	2.750.935.816,46	3.225.625.447,95	173.365.463,28	3.024.475.252,06	94,83	201.150.195,89	603.582.407,00	2.932.708.678,64	94,68	292.916.769,31	0,00	
LEGISLATIVA												
acao legislativa	54.988.000,00	54.988.000,00	-1.502.143,54	43.789.085,12	1,37	11.198.914,88	9.135.665,56	43.027.360,52	1,38	11.960.639,48	0,00	
ESSENCIAL A JUSTICA												
representacao judicial e extrajudicial	24.967.958,81	20.958.692,91	-1.393.628,97	19.366.323,63	0,60	1.592.369,28	2.997.287,37	19.310.478,77	0,62	1.648.214,14	0,00	
ADMINISTRACAO												
administracao geral	171.351.556,98	199.115.703,12	353.569,24	191.498.599,65	6,00	7.617.103,47	32.252.051,57	187.250.501,42	6,04	11.865.201,70	0,00	
administracao financeira	30.885.143,86	25.044.792,13	-6.939.137,27	22.210.197,43	0,69	2.834.594,70	3.270.237,80	21.710.251,47	0,70	3.334.540,66	0,00	
controle interno	146.600,00	60.808,15	632,90	60.677,59	0,00	130,56	-37,10	60.007,59	0,00	800,56	0,00	
tecnologia da informacao	3.110.460,54	3.023.438,10	-686.367,19	1.986.328,91	0,06	1.037.109,19	376.265,11	1.804.578,65	0,05	1.218.859,45	0,00	
formacao de recursos humanos	30.265.554,62	26.283.686,31	-993.638,66	25.228.676,53	0,79	1.055.009,78	3.448.390,60	24.691.720,17	0,79	1.591.966,14	0,00	
servico da divida interna	85.244.493,00	69.236.405,64	3.799.946,66	68.587.977,28	2,15	648.428,36	5.198.946,84	68.583.159,76	2,21	653.245,88	0,00	
servico da divida externa	1.844.450,00	1.844.450,00	-175.860,42	1.668.589,58	0,05	175.860,42	0,00	1.668.589,58	0,05	175.860,42	0,00	
outros encargos especiais	23.306.509,00	25.403.092,92	1.045.050,85	25.251.559,85	0,79	151.533,07	3.535.297,80	25.251.559,85	0,81	151.533,07	0,00	
SEGURANCA PUBLICA												
policiamento	42.587.224,99	40.013.314,20	-1.949.059,59	38.286.298,04	1,20	1.727.016,16	6.659.022,40	37.936.744,54	1,22	2.076.569,66	0,00	
defesa civil	5.000,00	3.714,20	84,20	3.694,89	0,00	19,31	84,20	3.694,89	0,00	19,31	0,00	
ASSISTENCIA SOCIAL												
assistencia ao portador de deficiencia	420.000,00	0,00	0,00	0,00	0,00	0,00	0,00	0,00	0,00	0,00	0,00	
assistencia a crianca e ao adolescente	1.700.000,00	3.497.600,00	-120.899,09	1.795.966,05	0,05	1.701.633,95	370.835,25	1.795.876,05	0,05	1.701.723,95	0,00	
assistencia comunitaria	32.869.359,65	44.865.781,41	-2.248.267,04	39.748.547,12	1,24	5.117.234,29	6.228.067,41	39.017.829,11	1,25	5.847.952,30	0,00	
PREVIDENCIA SOCIAL												
administracao geral	5.025.000,00	12.345.000,00	334.164,74	4.101.948,78	0,12	8.243.051,22	665.137,21	4.056.527,85	0,13	8.288.472,15	0,00	
previdencia do regime estatutario	360.750.000,00	371.430.000,00	86.490.416,86	365.554.939,00	11,46	5.875.061,00	87.157.082,31	365.554.939,00	11,80	5.875.061,00	0,00	
SAUDE												
atencao basica	263.869.705,29	261.377.074,91	11.608.706,43	247.502.252,38	7,76	13.874.822,53	38.465.922,79	239.557.299,28	7,73	21.819.775,63	0,00	
assistencia hospitalar e ambulatorial	240.616.593,70	446.636.498,59	10.655.362,56	420.120.403,67	13,17	26.516.094,92	56.900.698,21	408.627.985,75	13,19	38.008.512,84	0,00	
suporte profilatico e terapeutico	4.167.232,86	6.037.814,99	-1.428.358,62	4.004.690,48	0,12	2.033.124,51	538.511,30	2.931.222,62	0,09	3.106.592,37	0,00	
vigilancia sanitaria	1.020,00	5.483.648,79	2.114.886,50	5.483.648,79	0,17	0,00	2.114.886,50	5.483.648,79	0,17	0,00	0,00	
vigilancia epidemiologica	5.316.116,62	11.115.085,57	-1.971.768,65	7.924.623,82	0,24	3.190.461,75	331.200,46	7.412.168,39	0,23	3.702.917,18	0,00	
EDUCACAO												
administracao geral	17.466.643,34	10.483.062,87	-264.912,46	10.436.417,45	0,32	46.645,42	69.396,48	10.436.417,45	0,33	46.645,42	0,00	
alimentacao e nutricao	45.524.975,05	60.483.257,67	-32.635.003,76	26.299.790,70	0,82	34.183.466,97	7.585.870,48	18.899.656,98	0,61	41.583.600,69	0,00	
ensino fundamental	237.816.544,45	336.574.055,52	86.749.835,44	323.700.597,30	10,14	12.873.458,22	138.113.976,90	313.827.084,64	10,13	22.746.970,88	0,00	
ensino superior	50.000,00	5.910,54	-952,01	4.958,53	0,00	952,01	1.596,92	4.958,53	0,00	952,01	0,00	
educacao infantil	225.493.908,17	239.882.974,29	18.527.975,86	231.079.568,97	7,24	8.803.405,32	42.319.811,25	224.772.620,45	7,25	15.110.353,84	0,00	
educacao especial	3.258.751,25	235.100,00	0,00	235.020,50	0,00	79,50	38.457,90	140.371,33	0,00	94.728,67	0,00	
CULTURA												
patr.historico, artistico e arqueologico	271.641,97	48.339,48	-389,46	39.365,62	0,00	8.973,86	11.683,96	33.523,64	0,00	14.815,84	0,00	
difusao cultural	14.420.799,24	9.566.649,30	2.020.278,98	8.699.252,93	0,27	867.396,37	2.598.542,32	7.722.321,54	0,24	1.844.327,76	0,00	
turismo	138.000,00	4.511,60	2.427,60	4.511,60	0,00	0,00	2.427,60	4.511,60	0,00	0,00	0,00	

CONAM-RREO2-2021-1.4

MUNICIPIO DE SOROCABA												CONAM
RELATORIO RESUMIDO DA EXECUCAO ORCAMENTARIA												
DEMONSTRATIVO DA EXECUCAO DAS DESPESAS POR FUNCAO E SUBFUNCAO												
ORCAMENTOS FISCAL E DA SEGURIDADE SOCIAL												
Periodo de Referencia: JANEIRO a DEZEMBRO 2021 / BIMESTRE: NOVEMBRO-DEZEMBRO												
RREO - ANEXO 2 (LRF, Art. 52, inciso II, alinea "c")												Em Reais
FUNCAO/SUBFUNCAO	DOTACAO INICIAL	DOTACAO ATUALIZADA	DESPESAS EMPENHADAS			SALDO	DESPESAS LIQUIDADAS			SALDO	INSCRITAS EM RESTOS A PAGAR NAO PROCESSADOS (f)	
			No Bimestre	Ate o Bimestre (b)	% (b/III/ b)		No Bimestre	Ate o Bimestre (d)	% (d/III/ d)			
	(a)					(c)=(a-b)				(e)=(a-d)		
DIREITOS DA CIDADANIA												
assistencia comunitaria	40.000,00	0,00	0,00	0,00	0,00	0,00	0,00	0,00	0,00	0,00	0,00	
direitos individuais,coletivos e difusos	1.005.743,10	658.239,02	-471.634,67	34.707,75	0,00	623.531,27	0,00	34.707,75	0,00	623.531,27	0,00	
URBANISMO												
administracao geral	16.608.950,83	14.988.674,54	-335.109,64	13.488.048,38	0,42	1.500.626,16	2.527.930,86	13.406.406,65	0,43	1.582.267,89	0,00	
infra-estrutura urbana	73.010.005,80	72.400.466,89	-20.517.123,82	69.888.933,54	2,19	2.511.533,35	3.806.645,95	61.131.029,56	1,97	11.269.437,33	0,00	
servicos urbanos	40.112.491,33	51.863.425,89	-381.725,49	44.789.411,35	1,40	7.074.014,54	8.678.887,55	43.081.502,22	1,39	8.781.923,67	0,00	
transportes coletivos urbanos	243.599.000,00	308.006.981,33	33.903.251,24	304.116.720,44	9,53	3.890.260,89	58.647.907,87	303.788.782,67	9,80	4.218.198,66	0,00	
HABITACAO												
administracao geral	2.885.101,09	2.245.006,07	-630.052,18	2.193.326,39	0,06	51.679,68	404.055,84	2.187.749,83	0,07	57.256,24	0,00	
habitacao urbana	328.500,00	29.000,00	-301,00	28.699,00	0,00	301,00	0,00	0,00	0,00	29.000,00	0,00	
SANEAMENTO												
saneamento basico urbano	386.282.750,51	430.936.169,48	-4.265.324,09	403.990.612,82	12,66	26.945.556,66	71.000.891,80	380.994.663,94	12,30	49.941.505,54	0,00	
GESTAO AMBIENTAL												
preservacao e conservacao ambiental	19.460.737,45	24.348.105,94	-3.522.968,89	21.594.866,29	0,67	2.753.239,65	3.297.225,24	20.413.226,48	0,65	3.934.879,46	0,00	
controle ambiental	500,00	79.703,00	-79.703,00	0,00	0,00	79.703,00	0,00	0,00	0,00	79.703,00	0,00	
CIENCIA E TECNOLOGIA												
administracao geral	5.640.000,00	7.505.600,00	321.004,40	7.495.308,09	0,23	10.291,91	1.058.338,11	6.772.598,83	0,21	733.001,17	0,00	
AGRICULTURA												
administracao geral	5.000,00	0,00	0,00	0,00	0,00	0,00	0,00	0,00	0,00	0,00	0,00	
COMERCIO E SERVICOS												
administracao geral	7.024.543,16	6.938.242,23	-115.049,04	6.625.719,92	0,20	312.522,31	1.012.584,54	6.327.379,05	0,20	610.863,18	0,00	
promocao comercial	93.000,00	224.425,20	0,00	211.425,20	0,00	13.000,00	0,00	211.425,20	0,00	13.000,00	0,00	
COMUNICACOES												
comunicacao social	2.902.024,44	2.180.633,43	-345.921,90	2.115.828,59	0,06	64.804,84	469.835,79	2.063.426,59	0,06	117.206,84	0,00	
TRANSPORTE												
infra-estrutura urbana	100.000,00	1.000,00	0,00	0,00	0,00	1.000,00	0,00	0,00	0,00	1.000,00	0,00	
servicos urbanos	1.918.000,00	3.042.253,38	-25.771,94	2.436.720,37	0,07	605.533,01	407.832,14	1.215.084,08	0,03	1.827.169,30	0,00	
DESPORTO E LAZER												
desporto comunitario	18.081.902,64	14.079.514,61	-1.561.058,79	10.790.411,74	0,33	3.289.102,87	1.882.953,91	9.503.085,58	0,30	4.576.429,03	0,00	
RESERVA DE CONTINGENCIA												
reserva de contingencia	3.958.322,72	49.543,73	0,00	0,00	0,00	49.543,73	0,00	0,00	0,00	49.543,73	0,00	
DESPESAS (INTRA-ORCAMENTARIAS) (II)	181.274.600,00											

MUNICIPIO DE SOROCABA											CONAM
RELATORIO RESUMIDO DA EXECUCAO ORCAMENTARIA											
DEMONSTRATIVO DA EXECUCAO DAS DESPESAS POR FUNCAO E SUBFUNCAO											
ORCAMENTOS FISCAL E DA SEGURIDADE SOCIAL											
Periodo de Referencia: JANEIRO a DEZEMBRO 2021 / BIMESTRE: NOVEMBRO-DEZEMBRO											
RREO - ANEXO 2 (LRF, Art. 52, inciso II, alinea "c")											
Em Reais											
FUNCAO/SUBFUNCAO	DOTACAO INICIAL	DOTACAO ATUALIZADA	DESPESAS EMPENHADAS			SALDO	DESPESAS LIQUIDADAS			SALDO	INSCRITAS EM RESTOS A PAGAR NAO PROCESSADOS (F)
			No Bimestre	Ate o Bimestre (b)	% (b/III/ b)		No Bimestre	Ate o Bimestre (d)	% (d/III/ d)		
	(a)					(c) = (a-b)				(e) = (a-d)	
DESAPESAS (INTRA-ORCAMENTARIAS)											
LEGISLATIVA											
acao legislativa	5.000.000,00	5.000.000,00	-175.717,78	4.318.878,78	0,13	681.121,22	974.608,15	4.318.878,78	0,13	681.121,22	0,00
ESSENCIAL A JUSTICA											
representacao judicial e extrajudicial	3.382.135,57	3.080.680,01	-333.210,45	3.049.357,21	0,09	31.322,80	500.952,29	3.049.357,21	0,09	31.322,80	0,00
ADMINISTRACAO											
administracao geral	8.619.036,42	9.388.496,37	-208.403,83	8.917.352,05	0,27	471.144,32	1.603.937,91	8.783.863,42	0,28	604.632,95	0,00
administracao financeira	17.244.594,81	2.678.148,05	-382.631,42	2.655.808,44	0,08	22.339,61	458.966,85	2.655.808,44	0,08	22.339,61	0,00
formacao de recursos humanos	2.684.227,24	2.277.268,91	-40.603,05	2.235.769,22	0,07	41.499,69	363.843,86	2.235.769,22	0,07	41.499,69	0,00
SEGURANCA PUBLICA											
policciamento	8.876.401,52	7.918.928,78	-1.106.061,63	7.772.566,18	0,24	146.362,60	1.318.902,89	7.772.566,18	0,25	146.362,60	0,00
ASSISTENCIA SOCIAL											
assistencia comunitaria	2.633.652,21	2.394.958,44	29.610,60	2.394.944,27	0,07	14,17	416.133,13	2.394.944,27	0,07	14,17	0,00
PREVIDENCIA SOCIAL											
administracao geral	521.000,00	521.000,00	85.044,43	444.455,20	0,01	76.544,80	85.044,43	444.455,20	0,01	76.544,80	0,00
SAUDE											
atencao basica	38.123.635,16	38.072.044,51	-291.582,97	37.831.970,19	1,18	240.074,32	6.516.065,91	37.818.303,10	1,22	253.741,41	0,00
assistencia hospitalar e ambulatorial	1.000,00	0,00	0,00	0,00	0,00	0,00	0,00	0,00	0,00	0,00	0,00
suporte profilatico e terapeutico	1.000,00	0,00	0,00	0,00	0,00	0,00	0,00	0,00	0,00	0,00	0,00
vigilancia sanitaria	1.000,00	0,00	0,00	0,00	0,00	0,00	0,00	0,00	0,00	0,00	0,00
vigilancia epidemiologica	1.000,00	0,00	0,00	0,00	0,00	0,00	0,00	0,00	0,00	0,00	0,00
EDUCACAO											
administracao geral	3.561.961,68	2.574.685,37	-136.349,52	2.574.685,37	0,08	0,00	338.154,50	2.574.685,37	0,08	0,00	0,00
ensino fundamental	49.744.051,80	39.826.448,13	-1.670.992,63	39.826.447,11	1,24	1,02	5.060.949,76	39.826.447,11	1,28	1,02	0,00
educacao infantil	13.117.316,56	31.942.644,95	6.514.282,76	31.868.000,48	0,99	74.644,47	7.840.225,61	31.868.000,48	1,02	74.644,47	0,00
CULTURA											
difusao cultural	885.691,28	774.949,66	5.842,26	768.059,65	0,02	6.890,01	133.647,05	768.059,65	0,02	6.890,01	0,00
URBANISMO											
administracao geral	2.230.790,53	2.347.664,55	-18.332,19	2.341.701,88	0,07	5.962,67	414.667,39	2.341.701,88	0,07	5.962,67	0,00
HABITACAO											
administracao geral	544.011,16	393.988,12	-149.672,04	393.427,53	0,01	560,59	70.863,76	393.427,53	0,01	560,59	0,00
SANEAMENTO											
saneamento basico urbano	20.000.000,00	13.748.924,20	-5.251.075,80	13.748.924,20	0,43	0,00	3.304.855,10	13.722.453,45	0,44	26.470,75	0,00
GESTAO AMBIENTAL											
preservacao e conservacao ambiental	1.596.570,26	1.173.613,07	-422.582,16	1.173.612,64	0,03	0,43	206.277,69	1.173.612,64	0,03	0,43	0,00
COMERCIO E SERVICOS											
administracao geral	1.048.428,32	995.234,10	-111.143,11	902.680,99	0,02	92.553,11	140.979,44	902.680,99	0,02	92.553,11	0,00
COMUNICACOES											
comunicacao social	155.159,53	172.149,83	17.093,15	171.959,44	0,00	190,39	29.708,26	171.959,44	0,00	190,39	0,00
DESPORTO E LAZER											
desporto comunitario	1.301.935,95	1.306.914,23	42.089,81	1.306.914,23	0,04	0,00	224.833,75	1.306.914,23	0,04	0,00	0,00

MUNICIPIO DE SOROCABA											CONAM
RELATORIO RESUMIDO DA EXECUCAO ORCAMENTARIA											
DEMONSTRATIVO DA EXECUCAO DAS DESPESAS POR FUNCAO E SUBFUNCAO											
ORCAMENTOS FISCAL E DA SEGURIDADE SOCIAL											
Periodo de Referencia: JANEIRO a DEZEMBRO 2021 / BIMESTRE: NOVEMBRO-DEZEMBRO											
RREO - ANEXO 2 (LRF, Art. 52, inciso II, alinea "c")											
Em Reais											
FUNCAO/SUBFUNCAO	DOTACAO INICIAL	DOTACAO ATUALIZADA	DESPESAS EMPENHADAS			SALDO	DESPESAS LIQUIDADAS			SALDO	INSCRITAS EM RESTOS A PAGAR NAO PROCESSADOS (F)
			No Bimestre	Ate o Bimestre (b)	% (b/III/ b)		No Bimestre	Ate o Bimestre (d)	% (d/III/ d)		
	(a)					(c) = (a-b)				(e) = (a-d)	
TOTAL DAS INTRA-ORCAMENTARIAS	181.274.600,00	166.588.741,28	-3.604.395,57	164.697.515,06		1.891.226,22	30.003.617,73	164.523.888,59		2.064.852,69	0,00

CONAM-RREO2-2021-1.4

FONTE:CN-SIFPM - Sistema Integrado de Financas Publicas Municipais, Unidade responsavel- CONTABILIDADE, Data da emissao 26/JAN/2022 e hora de emissao 10:22

- Entidade(s) sem arquivo(s) XML referente ao periodo selecionado:

Entidade: 01 PREFEITURA MUNICIPAL sem arquivo(s) XML do(s) mes(es): 13
Entidade: 02 CAMARA MUNICIPAL sem arquivo(s) XML do(s) mes(es): 13
Entidade: 03 SERVICO AUTONOMO DE AGUA E ESGOTO - SAAE sem arquivo(s) XML do(s) mes(es): 13
Entidade: 04 FUND. DE SEGURIDADE SOCIAL DE SOROCABA-PREVIDENCIA sem arquivo(s) XML do(s) mes(es): 13
Entidade: 05 URBES - EMPRESA DE DESENV.URBANO E SOCIAL SOROCABA sem arquivo(s) XML do(s) mes(es): 13
Entidade: 06 FUNDACAO DE SEGURIDADE SOCIAL DE SOROCABA - SAUDE sem arquivo(s) XML do(s) mes(es): 13
Entidade: 07 EMPRESA MUNICIPAL PARQUE TECNOLOGICO DE SOROCABA sem arquivo(s) XML do(s) mes(es): 13

RODRIGO MAGANHATO
PREFEITO
CPF-273.624.018-92

MARCELO DUARTE REGALADO
SECRETARIO DA FAZENDA
CRC-1SP275928

ANDERSON MANRIQUE DE FREITAS
CHEFE DA DIVISAO DE ADM.CONTABIL
CRC-1SP320880

CN-SIFPM MUNICIPIO DE SOROCABA CONAM
 RELATORIO RESUMIDO DA EXECUCAO ORCAMENTARIA
 DEMONSTRATIVO DAS RECEITAS E DESPESAS PREVIDENCIARIAS DO REGIME PROPRIO DE PREVIDENCIA DOS SERVIDORES
 ORCAMENTO FISCAL E DA SEGURIDADE SOCIAL
 Periodo de Referencia: JANEIRO a DEZEMBRO 2021 / BIMESTRE: NOVEMBRO-DEZEMBRO
 RREO-Anexo 4 (LRF,Art.53,inciso II) Em Reais

REGIME PROPRIO DE PREVIDENCIA DOS SERVIDORES - RPPS		
FUNDO EM CAPITALIZACAO (PLANO PREVIDENCIARIO)		
RECEITAS PREVIDENCIARIAS - RPPS (FUNDO EM CAPITALIZACAO)	PREVISAO ATUALIZADA (a)	RECEITAS REALIZADAS Ate o Bimestre (b)
RECEITAS CORRENTES (I)	163.826.285,78	166.806.787,94
Receita de Contribuicoes dos Segurados	37.846.589,82	37.806.116,94
Ativo	37.567.508,05	37.527.035,17
Inativo	265.186,84	265.186,84
Pensionista	13.894,93	13.894,93
Receita de Contribuicoes Patronais	81.142.986,35	81.142.986,35
Ativo	81.142.986,35	81.142.986,35
Inativo		
Pensionista		
Receita Patrimonial	44.627.537,05	47.658.512,06
Receitas Imobiliarias		
Receitas de Valores Mobiliarios	44.627.537,05	47.658.512,06
Outras Receitas Patrimoniais		
Receita de Servicos		
Outras Receitas Correntes	209.172,56	199.172,59
Compensacao Previdenciaria entre os Regimes		
Receita de Aportes Periodicos para Amortizacao de Deficit Atuarial do RPPS (II)1		
Demais Receitas Correntes	209.172,56	199.172,59
RECEITAS DE CAPITAL (III)		
Alienacao de Bens, Direitos e Ativos		
Amortizacao de Empréstimos		
Outras Receitas de Capital		
TOTAL DAS RECEITAS DO FUNDO EM CAPITALIZACAO - (IV)=(I+III-II)	163.826.285,78	166.806.787,94

DESPESAS PREVIDENCIARIAS - RPPS (FUNDO EM CAPITALIZACAO)	DOTACAO ATUALIZADA (c)	DESPESAS EMPENHADAS	DESPESAS LIQUIDADAS	DESPESAS PAGAS	INSCRITAS EM RESTOS A PAGAR NAO PROCESSADOS
		Ate o Bimestre (d)	Ate o Bimestre (e)	Ate o Bimestre (f)	No Exercicio (g)
Beneficios	*	12.288.034,91	12.288.034,91	12.288.034,91	
Aposentadorias	*	10.357.293,20	10.357.293,20	10.357.293,20	
Pensos por Morte	*	1.930.741,71	1.930.741,71	1.930.741,71	
Outras Despesas Previdenciarias	*				
Compensacao Previdenciaria entre os Regimes	*				
Demais Despesas Previdenciarias	*				
TOTAL DAS DESPESAS DO FUNDO EM CAPITALIZACAO (V)	*	12.288.034,91	12.288.034,91	12.288.034,91	

CN-SIFPM MUNICIPIO DE SOROCABA CONAM
 RELATORIO RESUMIDO DA EXECUCAO ORCAMENTARIA
 DEMONSTRATIVO DAS RECEITAS E DESPESAS PREVIDENCIARIAS DO REGIME PROPRIO DE PREVIDENCIA DOS SERVIDORES
 ORCAMENTO FISCAL E DA SEGURIDADE SOCIAL
 Periodo de Referencia: JANEIRO a DEZEMBRO 2021 / BIMESTRE: NOVEMBRO-DEZEMBRO
 RREO-Anexo 4 (LRF,Art.53,inciso II) Em Reais

RESULTADO PREVIDENCIARIO - FUNDO EM CAPITALIZACAO (VI)=(IV-V)2	154.518.753,03	154.518.753,03	154.518.753,03	---
RECURSOS RPPS ARRECADADOS EM EXERCICIOS ANTERIORES			PREVISAO ORCAMENTARIA	
Valor				
RESERVA ORCAMENTARIA DO RPPS			PREVISAO ORCAMENTARIA	
Valor			135.206.600,00	
APORTES DE RECURSOS PARA O FUNDO EM CAPITALIZACAO DO RPPS			APORTES REALIZADOS	
Plano de Amortizacao - Contribuicao Patronal Suplementar				
Plano de Amortizacao - Aporte Periodico de Valores Predefinidos				
Outros Aportes para o RPPS				
Recursos para Cobertura de Deficit Financeiro				
BENS E DIREITOS DO RPPS (FUNDO EM CAPITALIZACAO)			SALDO ATUAL	
Caixa e Equivalentes de Caixa			8.507,06	
Investimentos e Aplicacoes			1.720.032.547,29	
Outros Bens e Direitos			345.458,57	

FUNDO EM REPARTICAO (PLANO FINANCEIRO)		
RECEITAS PREVIDENCIARIAS - RPPS (FUNDO EM REPARTICAO)	PREVISAO ATUALIZADA (a)	RECEITAS REALIZADAS Ate o Bimestre (b)
RECEITAS CORRENTES (VII)	131.565.615,12	128.321.499,42
Receita de Contribuicoes dos Segurados	35.641.846,39	35.036.533,38
Ativo	23.703.196,96	23.097.883,84
Inativo	11.397.163,38	11.397.163,49
Pensionista	541.486,05	541.486,05
Receita de Contribuicoes Patronais	50.222.741,26	50.028.715,27
Ativo	49.499.475,57	49.305.559,16
Inativo	675.735,05	675.625,47
Pensionista	47.530,64	47.530,64
Receita Patrimonial	29.358.033,15	26.913.256,45
Receitas Imobiliarias	26.943,21	23.845,55
Receitas de Valores Mobiliarios	29.331.089,94	26.889.410,90
Outras Receitas Patrimoniais		
Receitas de Servicos		
Outras Receitas Correntes	16.342.994,32	16.342.994,32
Compensacao Previdenciaria entre os Regimes	16.062.078,51	16.062.078,51
Demais Receitas Correntes	280.915,81	280.915,81
RECEITAS DE CAPITAL (VIII)		
Alienacao de Bens, Direitos e Ativos		
Amortizacao de Empréstimos		
Outras Receitas de Capital		
TOTAL DAS RECEITAS DO FUNDO EM REPARTICAO - (IX)=(VII+VIII)	131.565.615,12	128.321.499,42

MUNICIPIO DE SOROCABA					
RELATORIO RESUMIDO DA EXECUCAO ORCAMENTARIA					
DEMONSTRATIVO DAS RECEITAS E DESPESAS PREVIDENCIARIAS DO REGIME PROPRIO DE PREVIDENCIA DOS SERVIDORES					
ORCAMENTO FISCAL E DA SEGURIDADE SOCIAL					
Periodo de Referencia: JANEIRO a DEZEMBRO 2021 / BIMESTRE: NOVEMBRO-DEZEMBRO					
RREO-Anexo 4 (LRF,Art.53,inciso II)					Em Reais
DESPESAS PREVIDENCIARIAS - RPPS (FUNDO EM REPARTICAO)	DOTACAO ATUALIZADA (c)	DESPESAS EMPENHADAS Ate o Bimestre (d)	DESPESAS LIQUIDADAS Ate o Bimestre (e)	DESPESAS PAGAS Ate o Bimestre (f)	INSCRITAS EM RESTOS A PAGAR NAO PROCESSADOS No Exercicio (g)
Beneficios	*	352.776.449,48	352.776.449,48	352.516.448,56	
Aposentadorias	*	316.986.860,18	316.986.860,18	316.726.859,26	
Pensoes por Morte	*	35.789.589,30	35.789.589,30	35.789.589,30	
Outras Despesas Previdenciarias	*	300.000,00	300.000,00	300.000,00	
Compensacao Previdenciaria entre os Regimes	*	300.000,00	300.000,00	300.000,00	
Demais Despesas Previdenciarias	*				
TOTAL DAS DESPESAS DO FUNDO EM REPARTICAO (X)	*	353.076.449,48	353.076.449,48	352.816.448,56	
RESULTADO PREVIDENCIARIO - FUNDO EM REPARTICAO (XI)=(IX-X)2		(224.754.950,06)	(224.754.950,06)	(224.494.949,14)	---
APORTES DE RECURSOS PARA O FUNDO EM REPARTICAO DO RPPS			APORTES REALIZADOS		
Recursos para Cobertura de Insuficiencias Financeiras					
Recursos para Formacao de Reserva					
ADMINISTRACAO DO REGIME PROPRIO DE PREVIDENCIA DOS SERVIDORES - RPPS					
RECEITAS DA ADMINISTRACAO - RPPS	PREVISAO ATUALIZADA (a)		RECEITAS REALIZADAS Ate o Bimestre (b)		
RECEITAS CORRENTES					
TOTAL DAS RECEITAS DA ADMINISTRACAO RPPS - (XII)					
DESPESAS DA ADMINISTRACAO - RPPS	DOTACAO ATUALIZADA (c)	DESPESAS EMPENHADAS Ate o Bimestre (d)	DESPESAS LIQUIDADAS Ate o Bimestre (e)	DESPESAS PAGAS Ate o Bimestre (f)	INSCRITAS EM RESTOS A PAGAR NAO PROCESSADOS No Exercicio (g)
DESPESAS CORRENTES (XIII)	*	4.633.321,63	4.587.900,70	4.521.900,13	
Pessoal e Encargos Sociais	*	3.580.338,10	3.580.338,10	3.546.387,67	
Demais Despesas Correntes	*	1.052.983,53	1.007.562,60	975.512,46	
DESPESAS DE CAPITAL (XIV)	*	91.433,76	91.433,76	91.433,76	
TOTAL DAS DESPESAS DA ADMINISTRACAO RPPS (XV)=(XIII+XIV)	*	4.724.755,39	4.679.334,46	4.613.333,89	
RESULTADO DA ADMINISTRACAO RPPS (XVI)=(XII-XV)		(4.724.755,39)	(4.679.334,46)	(4.613.333,89)	---

MUNICIPIO DE SOROCABA					
RELATORIO RESUMIDO DA EXECUCAO ORCAMENTARIA					
DEMONSTRATIVO DAS RECEITAS E DESPESAS PREVIDENCIARIAS DO REGIME PROPRIO DE PREVIDENCIA DOS SERVIDORES					
ORCAMENTO FISCAL E DA SEGURIDADE SOCIAL					
Periodo de Referencia: JANEIRO a DEZEMBRO 2021 / BIMESTRE: NOVEMBRO-DEZEMBRO					
RREO-Anexo 4 (LRF,Art.53,inciso II)					Em Reais
BENEFICIOS PREVIDENCIARIOS MANTIDOS PELO TESOUREO					
RECEITAS PREVIDENCIARIAS (BENEFICIOS MANTIDOS PELO TESOUREO)	PREVISAO ATUALIZADA (a)		RECEITAS REALIZADAS Ate o Bimestre (b)		
Contribuicoes dos Servidores					
Demais Receitas Previdenciarias					
TOTAL DAS RECEITAS (BENEFICIOS MANTIDOS PELO TESOUREO) (XVII)					
DESPESAS PREVIDENCIARIAS (BENEFICIOS MANTIDOS PELO TESOUREO)	DOTACAO ATUALIZADA (c)	DESPESAS EMPENHADAS Ate o Bimestre (d)	DESPESAS LIQUIDADAS Ate o Bimestre (e)	DESPESAS PAGAS Ate o Bimestre (f)	INSCRITAS EM RESTOS A PAGAR NAO PROCESSADOS No Exercicio (g)
Aposentadorias	*				
Pensoes	*				
Outras Despesas Previdenciarias	*				
TOTAL DAS DESPESAS (BENEFICIOS MANTIDOS PELO TESOUREO) (XVIII)	*				
RESULTADO DOS BENEFICIOS MANTIDOS PELO TESOUREO (XIX) = (XVII-XVIII)2			0,00	0,00	0,00

CONAM-RREO4-2021-1.4

FONTE:CN-SIFPM - Sistema Integrado de Financas Publicas Municipais, Unidade responsavel- CONTABILIDADE, Data da emissao 26/JAN/2022 e hora de emissao 10:27

(*)Valores nao informados considerando que na Lei Orcamentaria, a discriminacao da despesa, quanto a sua natureza, foi elaborada por categoria economica, grupo de natureza de despesa e modalidade de aplicacao, nos termos do artigo 6o. da Portaria Interministerial STN/SOF No. 163/2001 e alteracoes posteriores.

Notas:

- Como a Portaria MPS 746/2011 determina que os recursos provenientes desses aportes devem permanecer aplicados, no minimo, por 5 (cinco) anos, essa receita nao devera compor o total das receitas previdenciarias do periodo de apuracao.
- O resultado previdenciario podera ser apresentado por meio da diferenca entre previsao atualizada da receita e a dotacao atualizada da despesa e entre a receita realizada ate o bimestre e despesas empenhadas, liquidadas e pagas ate o bimestre do exercicio de referencia.
- Durante o exercicio, somente as despesas liquidadas sao consideradas executadas. O controle no ultimo bimestre e direcionado a coluna de "Despesas Empenhadas", cujo valor devera ser igual a soma dos valores das colunas "Despesas Liquidadas" e "Inscritas em Restos a Pagar Nao Processados". Dessa forma, para maior transparencia, as despesas para fins de controle, estao segregadas em:
 - Despesas liquidadas(executadas) sao aquelas em que houve a entrega do material ou servico, nos termos do artigo 63 da Lei 4.320/64;
 - Despesas empenhadas mas nao liquidadas, inscritas em Restos a Pagar nao processados, consideradas liquidadas no encerramento do exercicio, por forca do artigo 35, inciso II da Lei 4.320/64.

- Entidade(s) sem arquivo(s) XML referente ao periodo selecionado:

CN-SIFPM MUNICIPIO DE SOROCABA CONAM
 RELATORIO RESUMIDO DA EXECUCAO ORCAMENTARIA
 DEMONSTRATIVO DAS RECEITAS E DESPESAS PREVIDENCIARIAS DO REGIME PROPRIO DE PREVIDENCIA DOS SERVIDORES
 ORCAMENTO FISCAL E DA SEGURIDADE SOCIAL
 Periodo de Referencia: JANEIRO a DEZEMBRO 2021 / BIMESTRE: NOVEMBRO-DEZEMBRO
 RREO-Anexo 4 (LRF,Art.53,inciso II) Em Reais

Entidade: 01 PREFEITURA MUNICIPAL sem arquivo(s) XML do(s) mes(es): 13
 Entidade: 02 CAMARA MUNICIPAL sem arquivo(s) XML do(s) mes(es): 13
 Entidade: 03 SERVICO AUTONOMO DE AGUA E ESGOTO - SAAE sem arquivo(s) XML do(s) mes(es): 13
 Entidade: 04 FUND. DE SEGURIDADE SOCIAL DE SOROCABA-PREVIDENCIA sem arquivo(s) XML do(s) mes(es): 13
 Entidade: 05 URBES - EMPRESA DE DESENV.URBANO E SOCIAL SOROCABA sem arquivo(s) XML do(s) mes(es): 13
 Entidade: 06 FUNDACAO DE SEGURIDADE SOCIAL DE SOROCABA - SAUDE sem arquivo(s) XML do(s) mes(es): 13
 Entidade: 07 EMPRESA MUNICIPAL PARQUE TECNOLOGICO DE SOROCABA sem arquivo(s) XML do(s) mes(es): 13

RODRIGO MAGANHATO
 PREFEITO
 CPF-273.624.018-92

MARCELO DUARTE REGALADO
 SECRETARIO DA FAZENDA
 CRC-1SP275928

ANDERSON MANRIQUE DE FREITAS
 CHEFE DA DIVISAO DE ADM.CONTABIL
 CRC-1SP320880

CN-SIFPM MUNICIPIO DE SOROCABA CONAM
 RELATORIO RESUMIDO DA EXECUCAO ORCAMENTARIA
 DEMONSTRATIVO DAS RECEITAS E DESPESAS COM ACOES E SERVICOS PUBLICOS DE SAUDE
 ORCAMENTOS FISCAL E DA SEGURIDADE SOCIAL
 RREO - Anexo 12 (LC 141/2012,art.35) Periodo de Referencia: JANEIRO a DEZEMBRO 2021 R\$ 1,00

RECEITAS RESULTANTES DE IMPOSTOS E TRANSFERENCIAS CONSTITUCIONAIS E LEGAIS	PREVISAO INICIAL	PREVISAO ATUALIZADA (a)	RECEITAS REALIZADAS	
			Ate o Bimestre (b)	% (b/a) x 100
RECEITAS DE IMPOSTOS (I)	814.447.551,83	948.417.185,47	948.417.185,47	100,00
Receita Resultante do Imposto Predial e Territorial Urbano - IPTU	218.082.233,23	218.757.494,62	218.757.494,62	100,00
IPTU	190.545.829,00	181.629.970,39	181.629.970,39	100,00
Multas, Juros de Mora, Divida Ativa e Outros Encargos do IPTU	27.536.404,23	37.127.524,23	37.127.524,23	100,00
Receita Resultante do Imposto sobre Transmissao de Bens Intervivos - ITBI	57.890.162,53	91.184.088,92	91.184.088,92	100,00
ITBI	56.576.819,57	90.407.575,93	90.407.575,93	100,00
Multas, Juros de Mora, Divida Ativa e Outros Encargos do ITBI	1.313.342,96	776.512,99	776.512,99	100,00
Receita Resultante do Imposto sobre Servicos de Qualquer Natureza - ISS	408.422.507,00	505.607.140,55	505.607.140,55	100,00
ISS	390.683.575,57	490.999.064,68	490.999.064,68	100,00
Multas, Juros de Mora, Divida Ativa e Outros Encargos do ISS	17.738.931,43	14.608.075,87	14.608.075,87	100,00
Receita Resultante do Imposto sobre a Renda e Proventos de Qualquer Natureza Retido na Fonte-IRRF	130.052.649,07	132.868.461,38	132.868.461,38	100,00
RECEITA DE TRANSFERENCIAS CONSTITUCIONAIS E LEGAIS (II)	814.956.459,45	979.446.904,43	956.857.132,80	97,69
Cota-Parte FPM	68.327.000,00	88.569.504,04	88.032.432,14	99,39
Cota-Parte ITR	88.000,00	129.728,07	119.992,58	92,49
Cota-Parte IPVA	156.906.000,00	174.829.524,85	163.850.825,25	93,72
Cota-Parte ICMS	585.221.829,21	710.640.516,37	699.618.310,20	98,44
Cota-Parte IPI-Exportacao	4.413.630,24	5.277.631,10	5.235.572,63	99,20
Compensacoes Financeiras Provenientes de Impostos e Transf. Constitucionais	0,00	0,00	0,00	0,00
Desoneracao ICMS (LC 87/96)	0,00	0,00	0,00	0,00
Outras	0,00	0,00	0,00	0,00
TOTAL DAS RECEITAS RESULTANTES DE IMPOSTOS E TRANSFERENCIAS CONSTITUCIONAIS E LEGAIS - (II) = (I) + (II)	1.629.404.011,28	1.927.864.089,90	1.905.274.318,27	98,82

CN-SIFPM MUNICIPIO DE SOROCABA CONAM
 RELATORIO RESUMIDO DA EXECUCAO ORCAMENTARIA
 DEMONSTRATIVO DAS RECEITAS E DESPESAS COM ACOES E SERVICOS PUBLICOS DE SAUDE
 ORCAMENTOS FISCAL E DA SEGURIDADE SOCIAL
 RREO - Anexo 12 (LC 141/2012,art.35) Periodo de Referencia: JANEIRO a DEZEMBRO 2021 R\$ 1,00

DESPESAS COM ACOES E SERVICOS PUBLICOS DE SAUDE (ASPS) POR SUBFUNCAO E CATEGORIA ECONOMICA	DOTACAO INICIAL	DOTACAO ATUALIZADA (c)	DESPESAS EMPENHADAS		DESPESAS LIQUIDADAS		DESPESAS PAGAS		INSCRITAS EM RESTOS A PAGAR NAO PROCESSADOS (g)
			Ate o Bimestre (d)	% (d/c)x100	Ate o Bimestre (e)	% (e/c)x100	Ate o Bimestre (f)	% (f/c)x100	
ATENCAO BASICA (IV)	*	*	253.380.201,49	*	251.223.038,55	*	249.155.112,65	*	2.157.162,94
Despesas Correntes	*	*	253.284.559,59	*	251.140.479,65	*	249.072.553,75	*	2.144.079,94
Despesas de Capital	*	*	95.641,90	*	82.558,90	*	82.558,90	*	13.083,00
ASSISTENCIA HOSPITALAR E AMBULATORIAL (V)	*	*	242.099.850,47	*	238.414.969,35	*	237.367.053,26	*	3.684.881,12
Despesas Correntes	*	*	242.098.650,47	*	238.413.769,35	*	237.365.853,26	*	3.684.881,12
Despesas de Capital	*	*	1.200,00	*	1.200,00	*	1.200,00	*	0,00
SUPORTE PROFILATICO E TERAPEUTICO (VI)	*	*	0,00	*	0,00	*	0,00	*	0,00
Despesas Correntes	*	*	0,00	*	0,00	*	0,00	*	0,00
Despesas de Capital	*	*	0,00	*	0,00	*	0,00	*	0,00
VIGILANCIA SANITARIA (VII)	*	*	5.483.648,79	*	5.483.648,79	*	5.483.648,79	*	0,00
Despesas Correntes	*	*	5.483.648,79	*	5.483.648,79	*	5.483.648,79	*	0,00
Despesas de Capital	*	*	0,00	*	0,00	*	0,00	*	0,00
VIGILANCIA EPIDEMIOLOGICA (VIII)	*	*	3.484.455,77	*	3.436.455,77	*	3.436.455,77	*	48.000,00
Despesas Correntes	*	*	3.434.665,77	*	3.434.665,77	*	3.434.665,77	*	0,00
Despesas de Capital	*	*	49.790,00	*	1.790,00	*	1.790,00	*	48.000,00
ALIMENTACAO E NUTRICAO (IX)	*	*	0,00	*	0,00	*	0,00	*	0,00
Despesas Correntes	*	*	0,00	*	0,00	*	0,00	*	0,00
Despesas de Capital	*	*	0,00	*	0,00	*	0,00	*	0,00
OUTRAS SUBFUNCOES (X)	*	*	0,00	*	0,00	*	0,00	*	0,00
Despesas Correntes	*	*	0,00	*	0,00	*	0,00	*	0,00
Despesas de Capital	*	*	0,00	*	0,00	*	0,00	*	0,00
TOTAL (XI) = (IV + V + VI + VII + VIII + IX + X)			504.448.156,52		498.558.112,46		495.442.270,47		5.890.044,06

CN-SIFPM MUNICIPIO DE SOROCABA CONAM
 RELATORIO RESUMIDO DA EXECUCAO ORCAMENTARIA
 DEMONSTRATIVO DAS RECEITAS E DESPESAS COM ACOES E SERVICOS PUBLICOS DE SAUDE
 ORCAMENTOS FISCAL E DA SEGURIDADE SOCIAL
 RREO - Anexo 12 (LC 141/2012,art.35) Periodo de Referencia: JANEIRO a DEZEMBRO 2021 R\$ 1,00

APURACAO DO CUMPRIMENTO DO LIMITE MINIMO PARA APLICACAO EM ASPS	DESPESAS EMPENHADAS (d)	DESPESAS LIQUIDADAS (e)	DESPESAS PAGAS (f)
Total das Despesas com ASPS (XII) = (XI)	504.448.156,52	498.558.112,46	495.442.270,47
(-) Restos a Pagar Nao Processados Inscritos Indevidamente no Exercicio sem Disponibilidade Financeira (XIII)			
(-) Despesas Custeadas com Recursos Vinculados a Parcela do Percentual Minimo que nao foi Aplicada em ASPS em Exerc. Anteriores (XIV)			
(-) Despesas Custeadas com Disponibilidade de Caixa Vinculada aos Restos a Pagar Cancelados (XV)			
(=) VALOR APLICADO EM ASPS (XVI) = (XII - XIII - XIV - XV)	504.448.156,52	498.558.112,46	495.442.270,47
Despesa Minima a ser Aplicada em ASPS (XVII) = (III) x 15% (LC 141/2012)			285.791.147,74
Despesa Minima a ser Aplicada em ASPS (XVII) = (III) x % (Lei Organica Municipal)			
Diferenca entre o Valor Aplicado e a Despesa Minima a ser Aplicada (XVIII) = (XVI (d ou e) - XVII)			218.657.008,78
Limite nao Cumprido (XIX) = (XVIII) (Quando valor for inferior a zero)			
PERCENTUAL DA RECEITA DE IMPOSTOS E TRANSFERENCIAS CONSTITUCIONAIS E LEGAIS APLICADO EM ASPS (XVI / III)*100 (minimo de 15% conforme LC N. 141/2012 ou % da Lei Organica Municipal)			26,47

MUNICIPIO DE SOROCABA RELATORIO RESUMIDO DA EXECUCAO ORCAMENTARIA DEMONSTRATIVO DAS RECEITAS E DESPESAS COM ACOES E SERVICOS PUBLICOS DE SAUDE ORCAMENTOS FISCAL E DA SEGURIDADE SOCIAL					CONAM	
RREO - Anexo 12 (LC 141/2012,art.35)					Período de Referência: JANEIRO a DEZEMBRO 2021	R\$ 1,00
LIMITE NAO CUMPRIDO						
CONTROLE DO VALOR REFERENTE AO PERCENTUAL MINIMO NAO CUMPRIDO EM EXERCICIOS ANTERIORES PARA FINS DE APLICACAO DOS RECURSOS VINCULADOS CONFORME ARTIGOS 25 E 26 DA LC 141/2012	SALDO INICIAL (no exercicio atual) (h)	DESPESAS CUSTEADAS NO EXERCICIO DE REFERENCIA			SALDO FINAL (nao aplicado) 1 (l)=(h - (i ou j))	
		DESPESAS EMPENHADAS (i)	DESPESAS LIQUIDADAS (j)	DESPESAS PAGAS (k)		
Diferença de limite nao cumprido em 2021 (saldo inicial = XIXd)						
Diferença de limite nao cumprido em 2020 (saldo inicial igual ao saldo final do demonstrativo do exercicio anterior)						
Diferença de limite nao cumprido em Exercícios Anteriores (saldo inicial igual ao saldo final do demonstrativo do exercicio anterior)						
TOTAL DA DIFERENÇA DE LIMITE NAO CUMPRIDO EM EXERCICIOS ANTERIORES (XX)						

EXECUCAO DE RESTOS A PAGAR										
EXERCICIO DO EMPENHO 2	VALOR MINIMO PARA APLICACAO EM ASPS	VALOR APLICADO EM ASPS NO EXERCICIO	VALOR APLICADO ALEM DO LIMITE MINIMO (o)=(n - m)	TOTAL INSCRITO EM RP NO EXERCICIO (p)	RPNP INSCRITOS INDEVIDAMENTE NO EXERCICIO SEM DISPONIBILIDADE FINANCEIRA (q)=(XIIId)	VALOR INSCRITO EM RP CONSIDERADO NO LIMITE (r)=(p- (o + q))	TOTAL DE RP PAGOS (s)	TOTAL DE RP A PAGAR (t)	TOTAL DE RP CANCELADOS OU PRESCRITOS (u)	DIFERENÇA ENTRE O VALOR APLICADO ALEM DO LIMITE E O TOTAL DE RP CANCELADOS (v)=((o + q) -u)
	(m)	(n)	(o)	(p)	(q)	(r)	(s)	(t)	(u)	(v)
Empenhos de 2021	285.791.147,74	504.448.156,52	218.657.008,78	13.779.997,61		13.779.997,61	12.094.435,21	1.685.562,40	0,00	218.657.008,78
Empenhos de 2020	238.526.752,03	442.112.751,10	203.585.999,07	14.535.681,61		14.535.681,61	14.535.681,61	0,00	0,00	203.585.999,07
Empenhos de 2019	237.014.317,12	443.458.360,99	206.444.043,87			0,00	0,00	0,00	0,00	206.444.043,87
Empenhos de 2018	218.427.186,58	414.945.236,07	196.518.049,49	9.069.506,71		9.069.506,71	6.596.587,46	3.582,13	2.469.337,12	194.048.712,37
Empenhos de 2017 e anteriores	207.719.420,70	410.266.761,56	202.547.340,86	20.632.442,76		20.632.442,76	14.465.468,65	632.538,12	5.534.435,99	197.012.904,87
TOTAL DOS RESTOS A PAGAR CANCELADOS OU PRESCRITOS ATE O FINAL DO EXERCICIO ATUAL QUE AFETARAM O CUMPRIMENTO DO LIMITE (XXI) (soma dos saldos negativos da coluna "v")										
TOTAL DOS RESTOS A PAGAR CANCELADOS OU PRESCRITOS ATE O FINAL DO EXERCICIO ANTERIOR QUE AFETARAM O CUMPRIMENTO DO LIMITE (XXII) (valor informado no demonstrativo do exercicio anterior)										
TOTAL DOS RESTOS A PAGAR CANCELADOS OU PRESCRITOS NO EXERCICIO ATUAL QUE AFETARAM O CUMPRIMENTO DO LIMITE (XXIII) = (XXI - XXII) (Artigo 24 par.1o. e 2o. da LC 141/2012)										

CONTROLE DOS RESTOS A PAGAR CANCELADOS OU PRESCRITOS CONSIDERADOS PARA FINS DE APLICACAO DA DISPONIBILIDADE DE CAIXA CONFORME ARTIGO 24, PARAGRAFOS 1o. E 2o. DA LC 141/2012						RESTOS A PAGAR CANCELADOS OU PRESCRITOS			
	SALDO INICIAL (w)	DESPESAS CUSTEADAS NO EXERCICIO DE REFERENCIA			SALDO FINAL (Nao Aplicado) 1 (aa) = (w - (x ou y))				
		EMPENHADAS (x)	LIQUIDADAS (y)	PAGAS (z)					
Restos a pagar cancelados ou prescritos em 2021 a serem compensados (XXIV) (saldo inicial = XXIII)									
Restos a pagar cancelados ou prescritos em 2020 a serem compensados (XXV) (saldo inicial igual ao saldo final do demonstrativo do exercicio anterior)									
Restos a pagar cancelados ou prescritos em exercicios anteriores a serem compensados (XXVI) (saldo inicial igual ao saldo final do demonstrativo do exercicio anterior)									
TOTAL DE RESTOS A PAGAR CANCELADOS OU PRESCRITOS A COMPENSAR (XXVII)									

MUNICIPIO DE SOROCABA RELATORIO RESUMIDO DA EXECUCAO ORCAMENTARIA DEMONSTRATIVO DAS RECEITAS E DESPESAS COM ACOES E SERVICOS PUBLICOS DE SAUDE ORCAMENTOS FISCAL E DA SEGURIDADE SOCIAL						CONAM	
RREO - Anexo 12 (LC 141/2012,art.35)						Período de Referência: JANEIRO a DEZEMBRO 2021	R\$ 1,00
RECEITAS ADICIONAIS PARA O FINANCIAMENTO DA SAUDE NAO COMPUTADAS NO CALCULO DO MINIMO	PREVISAO INICIAL	PREVISAO ATUALIZADA (c)	RECEITAS REALIZADAS				
			Ate o Bimestre (d)	% (d/c) x 100			
RECEITAS DE TRANSFERENCIAS PARA A SAUDE (XXVIII)	146.143.572,60	182.684.395,97	182.684.395,97	100,00			
Provenientes da Uniao	141.632.728,52	176.736.884,35	176.736.884,35	100,00			
Provenientes dos Estados	4.510.844,08	5.947.511,62	5.947.511,62	100,00			
Provenientes de Outros Municípios	0,00	0,00	0,00	0,00			
RECEITAS DE OPERACOES DE CREDITO INTERNAS E EXTERNAS VINCULADAS A SAUDE (XXIX)	0,00	0,00	0,00	0,00			
OUTRAS RECEITAS (XXX)	1.358.000,00	4.754.200,54	4.754.200,54	100,00			
TOTAL DE RECEITAS ADICIONAIS PARA FINANCIAMENTO DA SAUDE (XXXI)=(XXVIII + XXIX + XXX)	147.501.572,60	187.438.596,51	187.438.596,51	100,00			

DESPESAS COM SAUDE NAO COMPUTADAS NO CALCULO DO MINIMO										
DESPESAS COM SAUDE POR SUBFUNCOS E CATEGORIA ECONOMICA NAO COMPUTADAS NO CALCULO DO MINIMO	DOTACAO INICIAL	DOTACAO ATUALIZADA (c)	DESPESAS EMPENHADAS		DESPESAS LIQUIDADAS		DESPESAS PAGAS		INSCRITAS EM RESTOS A PAGAR NAO PROCESSADOS (g)	
			Ate o Bimestre (d)	% (d/c)x100	Ate o Bimestre (e)	% (e/c)x100	Ate o Bimestre (f)	% (f/c)x100		
ATENCAO BASICA (XXXII)	*	*	31.797.095,40		26.009.305,24		26.009.305,24		5.787.790,16	
Despesas Correntes	*	*	31.271.989,57		25.627.484,41		25.627.484,41		5.644.505,16	
Despesas de Capital	*	*	525.105,83		381.820,83		381.820,83		143.285,00	
ASSISTENCIA HOSPITALAR E AMBULATORIAL (XXXIII)	*	*	178.020.553,20		170.213.016,40		170.213.016,40		7.807.536,80	
Despesas Correntes	*	*	177.943.101,24		170.135.564,44		170.135.564,44		7.807.536,80	
Despesas de Capital	*	*	77.451,96		77.451,96		77.451,96		0,00	
SUORTE PROFILATICO E TERAPEUTICO (XXXIV)	*	*	4.004.690,48		2.931.222,62		2.931.222,62		1.073.467,86	
Despesas Correntes	*	*	4.004.690,48		2.931.222,62		2.931.222,62		1.073.467,86	
Despesas de Capital	*	*	0,00		0,00		0,00		0,00	
VIGILANCIA SANITARIA (XXXV)	*	*	0,00		0,00		0,00		0,00	
Despesas Correntes	*	*	0,00		0,00		0,00		0,00	
Despesas de Capital	*	*	0,00		0,00		0,00		0,00	
VIGILANCIA EPIDEMIOLOGICA (XXXVI)	*	*	4.440.168,05		3.975.712,62		3.975.712,62		464.455,43	
Despesas Correntes	*	*	4.440.168,05		3.975.712,62		3.975.712,62		464.455,43	
Despesas de Capital	*	*	0,00		0,00		0,00		0,00	
ALIMENTACAO E NUTRICAO (XXXVII)	*	*	0,00		0,00		0,00		0,00	
Despesas Correntes	*	*	0,00		0,00		0,00		0,00	
Despesas de Capital	*	*	0,00		0,00		0,00		0,00	
OUTRAS SUBFUNCOS (XXXVIII)	*	*	0,00		0,00		0,00		0,00	
Despesas Correntes	*	*	0,00		0,00		0,00		0,00	
Despesas de Capital	*	*	0,00		0,00		0,00		0,00	
TOTAL DAS DESPESAS NAO COMPUTADAS NO CALCULO DO MINIMO (XXXIX) = (XXXII + XXXIII + XXXIV + XXXV + XXXVI + XXXVII + XXXVIII)			218.262.507,13		203.129.256,88		203.129.256,88		15.133.250,25	

MUNICIPIO DE SOROCABA										CONAM
RELATORIO RESUMIDO DA EXECUCAO ORCAMENTARIA										
DEMONSTRATIVO DAS RECEITAS E DESPESAS COM ACOES E SERVICOS PUBLICOS DE SAUDE										
ORCAMENTOS FISCAL E DA SEGURIDADE SOCIAL										
RREO - Anexo 12 (LC 141/2012,art.35)										R\$ 1,00
Periodo de Referencia: JANEIRO a DEZEMBRO 2021										
DESPESAS TOTAIS COM SAUDE EXECUTADAS COM RECURSOS PROPRIOS E COM RECURSOS TRANSFERIDOS DE OUTROS ENTES	DOTACAO INICIAL	DOTACAO ATUALIZADA (c)	DESPESAS EMPENHADAS		DESPESAS LIQUIDADAS		DESPESAS PAGAS		INSCRITAS EM RESTOS A PAGAR NAO PROCESSADOS (g)	
			Ate o Bimestre (d)	% (d/c)x100	Ate o Bimestre (e)	% (e/c)x100	Ate o Bimestre (f)	% (f/c)x100		
ATENCAO BASICA (XL) = (IV + XXXII)	*	*	284.924.660,81		277.358.986,97		275.291.061,07		7.565.673,84	
ASSISTENCIA HOSPITALAR E AMBULATORIAL (XLI) = (V + XXXIII)	*	*	420.529.965,43		408.644.601,16		407.596.685,07		11.885.364,27	
SUORTE PROFILATICO E TERAPEUTICO (XLII) = (VI + XXXIV)	*	*	4.004.690,48		2.931.222,62		2.931.222,62		1.073.467,86	
VIGILANCIA SANITARIA (XLIII) = (VII + XXXV)	*	*	5.483.648,79		5.483.648,79		5.483.648,79		0,00	
VIGILANCIA EPIDEMIOLOGICA (XLIV) = (VIII + XXXVI)	*	*	7.924.623,82		7.412.168,39		7.412.168,39		512.455,43	
ALIMENTACAO E NUTRICAO (XLV) = (XIX + XXXVII)	*	*	0,00		0,00		0,00		0,00	
OUTRAS SUBFUNCOES (XLVI) = (X + XXXVIII)	*	*	0,00		0,00		0,00		0,00	
TOTAL DAS DESPESAS COM SAUDE (XLVII) = (XI + XXXIX)			722.867.589,33		701.830.627,93		698.714.785,94		21.036.961,40	
(-) Despesas executadas com recursos provenientes das transferencias de recursos de outros entes 3				0,00		0,00		0,00	0,00	
TOTAL DAS DESPESAS EXECUTADAS COM RECURSOS PROPRIOS (XLVIII)			722.867.589,33		701.830.627,93		698.714.785,94		21.036.961,40	

CONAM-RRE012-2021-1.4

FONTE:CN-SIFPM - Sistema Integrado de Financas Publicas Municipais, Unidade responsavel- CONTABILIDADE, Data da emissao 26/JAN/2022 e hora de emissao 10:34

NOTAS :

(*) Valores nao informados considerando que na Lei Orcamentaria, a discriminacao da despesa, quanto a sua natureza, foi elaborada por categoria economica, grupo de natureza de despesa e modalidade de aplicacao, nos termos do artigo 6o. da Portaria Interministerial STN/SOF No. 163/2001 e alteracoes posteriores.

- Nos cinco primeiros bimestres do exercicio o acompanhamento sera feito com base na despesa liquidada. No ultimo bimestre do exercicio, o valor devera corresponder ao total da despesa empenhada.
- Ate o exercicio de 2018, o controle da execucao dos restos a pagar considerava apenas os valores dos restos a pagar nao processados (regra antiga). A partir do exercicio de 2019, o controle da execucao dos restos a pagar considera os restos a pagar processados e nao processados (regra nova).
- Essas despesas sao consideradas executadas pelo ente transferidor.

- Entidade(s) sem arquivo(s) XML referente ao periodo selecionado:

Entidade: 01 PREFEITURA MUNICIPAL	sem arquivo(s)	XML do(s)	mes(es) : 13
Entidade: 02 CAMARA MUNICIPAL	sem arquivo(s)	XML do(s)	mes(es) : 13
Entidade: 03 SERVICO AUTONOMO DE AGUA E ESGOTO - SAAE	sem arquivo(s)	XML do(s)	mes(es) : 13
Entidade: 04 FUND. DE SEGURIDADE SOCIAL DE SOROCABA-PREVIDENCIA	sem arquivo(s)	XML do(s)	mes(es) : 13
Entidade: 05 URBES - EMPRESA DE DESENV.URBANO E SOCIAL SOROCABA	sem arquivo(s)	XML do(s)	mes(es) : 13
Entidade: 06 FUNDAÇÃO DE SEGURIDADE SOCIAL DE SOROCABA - SAUDE	sem arquivo(s)	XML do(s)	mes(es) : 13
Entidade: 07 EMPRESA MUNICIPAL PARQUE TECNOLÓGICO DE SOROCABA	sem arquivo(s)	XML do(s)	mes(es) : 13

RODRIGO MAGANHATO
PREFEITO
CPF-273.624.018-92

MARCELO DUARTE REGALADO
SECRETARIO DA FAZENDA
CRC-1SP275928

ANDERSON MANRIQUE DE FREITAS
CHEFE DA DIVISAO DE ADM.CONTABIL
CRC-1SP320880

MUNICIPIO DE SOROCABA										CONAM
Relatorio Resumido da Execucao Orcamentaria										
Demonstrativo das Receitas e Despesas com Manutencao e Desenvolvimento do Ensino - MDE										
Orcamentos Fiscal e da Seguridade Social										
RREO - ANEXO 8 (LDB, art.72)										R\$ 1,00
Periodo de Referencia: JANEIRO a DEZEMBRO 2021 / BIMESTRE: NOVEMBRO-DEZEMBRO										
RECEITA RESULTANTE DE IMPOSTOS (Arts. 212 e 212-A da Constituicao Federal)										
RECEITA RESULTANTE DE IMPOSTOS	PREVISAO ATUALIZADA (a)				RECEITAS REALIZADAS Ate o Bimestre (b)					
1 - RECEITA DE IMPOSTOS	948.417.185,47				948.417.185,47					
1.1- Receita Resultante do Imposto sobre a Propr.Predial e Ter.Urbana-IPTU	218.757.494,62				218.757.494,62					
1.2- Receita Resultante do Imposto sobre Transmissao Inter Vivos - ITBI	91.184.088,92				91.184.088,92					
1.3- Receita Resultante do Imposto sobre Servicos de Qualquer Natureza-ISS	505.607.140,55				505.607.140,55					
1.4- Receita Resultante do Imposto de Renda Retido na Fonte - IRRF	132.868.461,38				132.868.461,38					
2 - RECEITA DE TRANSFERENCIAS CONSTITUCIONAIS E LEGAIS	986.713.930,86				964.124.159,23					
2.1- Cota-Parte FPM	95.836.530,47				95.299.458,57					
2.1.1- Parcela referente a CF, art. 159, I, alinea b	88.569.504,04				88.032.432,14					
2.1.2- Parcela referente a CF, art. 159, I, alineas d e e	7.267.026,43				7.267.026,43					
2.2- Cota-Parte ICMS	710.640.516,37				699.618.310,20					
2.3- Cota-Parte IPI-Exportacao	5.277.631,10				5.235.572,63					
2.4- Cota-Parte ITR	129.728,07				119.992,58					
2.5- Cota-Parte IPVA	174.829.524,85				163.850.825,25					
2.6- Cota-Parte IOF-Ouro										
2.7- Compensacoes Financeiras Provenientes de Imp. e Transf.Constitucionais										
3 - TOTAL DA RECEITA RESULTANTE DE IMPOSTOS (1 + 2)	1.935.131.116,33				1.912.541.344,70					
4 - TOTAL DESTINADO AO FUNDEB - 20% DE ((2.1.1)+(2.2)+(2.3)+(2.4)+(2.5))	195.889.380,88				191.371.426,56					
5- VALOR MINIMO A SER APLICADO ALEM DO VALOR DESTINADO AO FUNDEB										
5% DE ((2.1.1) + (2.2) + (2.3) + (2.4) + (2.5)) +										
25% DE ((1.1) + (1.2) + (1.3) + (1.4) + (2.1.2) + (2.6) + (2.7))	287.893.398,19				286.763.909,61					
FUNDEB										
RECEITAS RECEBIDAS DO FUNDEB NO EXERCICIO	PREVISAO ATUALIZADA (a)				RECEITAS REALIZADAS Ate o Bimestre (b)					
6 - RECEITAS RECEBIDAS DO FUNDEB	347.024.481,40				347.024.481,40					
6.1- FUNDEB - Impostos e Transferencias de Impostos	347.024.481,40				347.024.481,40					
6.1.1- Principal	345.430.766,73				345.430.766,73					
6.1.2- Rendimentos de Aplicacao Financeira	1.593.714,67				1.593.714,67					
6.2- FUNDEB - Complementacao da Uniao - VAAF										
6.2.1- Principal										
6.2.2- Rendimentos de Aplicacao Financeira										
6.3- FUNDEB - Complementacao da Uniao - VAAT										
6.3.1- Principal										
6.3.2- Rendimentos de Aplicacao Financeira										
7 - RESULTADO LIQUIDO DAS TRANSFERENCIAS DO FUNDEB (6.1.1 - 4)1	149.541.385,84				154.059.340,17					
ACRESCIMO RESULTANTE DAS TRANSFERENCIAS DO FUNDEB										

MUNICIPIO DE SOROCABA						CONAM
Relatorio Resumido da Execucao Orcamentaria						
Demonstrativo das Receitas e Despesas com Manutencao e Desenvolvimento do Ensino - MDE						
Orcamentos Fiscal e da Seguridade Social						
RREO - ANEXO 8 (LDB, art.72)	Periodo de Referencia: JANEIRO a DEZEMBRO 2021 / BIMESTRE: NOVEMBRO-DEZEMBRO				R\$ 1,00	
RECURSOS RECEBIDOS EM EXERCICIOS ANTERIORES E NAO UTILIZADOS (SUPERAVIT)					VALOR	
8 - TOTAL DOS RECURSOS DE SUPERAVIT					7.424.107,71	
8.1- SUPERAVIT DO EXERCICIO IMEDIATAMENTE ANTERIOR					7.424.107,71	
8.2- SUPERAVIT RESIDUAL DE OUTROS EXERCICIOS						
9 - TOTAL DOS RECURSOS DO FUNDEB DISPONIVEIS PARA UTILIZACAO (6 + 8)					354.448.589,11	
DESPESAS COM RECURSOS DO FUNDEB (Por Area de Atuacao)6						
	DOTACAO ATUALIZADA (c)	DESPESAS EMPENHADAS Ate o Bimestre (d)	DESPESAS LIQUIDADAS Ate o Bimestre (e)	DESPESAS PAGAS Ate o Bimestre (f)	INSCRITAS EM RESTOS A PAGAR NAO PROCESSADOS (g)	
10- PROFISSIONAIS DA EDUCACAO BASICA	*	256.069.120,62	256.069.120,62	252.377.477,48		
10.1- Educacao Infantil	*	113.314.922,74	113.314.922,74	111.759.787,85		
10.1.1- Creche	*	65.746.112,43	65.746.112,43	64.787.712,78		
10.1.2- Pre-escola	*	47.568.810,31	47.568.810,31	46.972.075,07		
10.2- Ensino Fundamental	*	142.754.197,88	142.754.197,88	140.617.689,63		
11- OUTRAS DESPESAS	*	75.458.645,03	74.677.333,75	73.795.416,13		
11.1- Educacao Infantil	*	56.538.253,05	56.180.056,32	55.385.551,42		
11.1.1- Creche	*	52.765.895,18	52.608.391,64	51.821.434,16		
11.1.2- Pre-escola	*	3.772.357,87	3.571.664,68	3.564.117,26		
11.2- Ensino Fundamental	*	18.920.391,98	18.497.277,43	18.409.864,71		
12- TOTAL DAS DESPESAS COM RECURSOS DO FUNDEB (10 + 11)	*	331.527.765,65	330.746.454,37	326.172.893,61		
DESPESAS CUSTEADAS COM RECEITAS DO FUNDEB RECEBIDAS NO EXERCICIO						
		DESPESAS EMPENHADAS Ate o Bimestre (d)	DESPESAS LIQUIDADAS Ate o Bimestre (e)	DESPESAS PAGAS Ate o Bimestre (f)	INSCRITAS EM RESTOS A PAGAR NAO PROCESSADOS (SEM DISPONIBILIDADE DE CAIXA)7 (h)	
13- Total das Despesas do FUNDEB c/Profissionais da Educacao Basica		248.645.012,91	248.645.012,91	244.953.369,77		
14- Total das Despesas custeadas c/FUNDEB-Impostos e Trans.Impostos		324.103.657,94	323.322.346,66	318.748.785,90		
15- Total das Despesas custeadas c/FUNDEB-Complem. da Uniao - VAAF						
16- Total das Despesas custeadas c/FUNDEB-Complem. da Uniao - VAAT						
17- Total das Despesas custeadas c/FUNDEB-Complem. da Uniao - VAAT Aplicadas na Educacao Infantil						
18- Total das Despesas custeadas c/FUNDEB-Complem. da Uniao - VAAT Aplicadas em Despesa de Capital						
INDICADORES - Art.212-A, inciso XI e par.3o - Constituicao Federal2						
			VALOR EXIGIDO (i)	VALOR APLICADO (j)	VALOR CONSIDERADO APOS DEDUCOES (k)	% APLICADO (l)
19- Minimo de 70% do FUNDEB na Remuneracao dos Profissionais da Educacao Basica			242.917.136,98	248.645.012,91	248.645.012,91	71,65
20- Percentual de 50% da Complementacao da Uniao ao FUNDEB(VAAT) na Educacao Infantil			0,00	0,00	0,00	
21- Minimo de 15% da Complementacao da Uniao ao FUNDEB - VAAT em Despesas de Capital			0,00	0,00	0,00	

MUNICIPIO DE SOROCABA						CONAM
Relatorio Resumido da Execucao Orcamentaria						
Demonstrativo das Receitas e Despesas com Manutencao e Desenvolvimento do Ensino - MDE						
Orcamentos Fiscal e da Seguridade Social						
RREO - ANEXO 8 (LDB, art.72)	Periodo de Referencia: JANEIRO a DEZEMBRO 2021 / BIMESTRE: NOVEMBRO-DEZEMBRO				R\$ 1,00	
INDICADOR - Art.25, par.3o - Lei N.14.113, de 2020 - (Maximo de 10% de Superavit)3						
			VALOR MAXIMO PERMITIDO (m)	VALOR NAO APLICADO (n)	VALOR NAO APLICADO APOS AJUSTE (o)	% NAO APLICADO (p)
22- Total da Receita Recebida e nao Aplicada no Exercicio			34.702.448,14	22.920.823,46		0,00
INDICADOR - Art.25, par.3o - Lei N. 14.113, de 2020 (Aplicacao do Superavit de Exercicio Anterior)3						
	VALOR SUPERAVIT PERMITIDO NO EXERCICIO ANTERIOR (q)	VALOR NAO APLICADO NO EXERCICIO ANTERIOR (r)	VALOR SUPERAVIT APLICADO ATE O PRIMEIRO QUADRIMESTRE (s)	VALOR APLICADO ATE O PRIMEIRO QUADRIMESTRE QUE INTEGRARA O LIMITE CONSTITUCIONAL (t)	VALOR APLICADO APOS O PRIMEIRO QUADRIMESTRE (u)	VALOR NAO APLICADO (v)
23- Total das Despesas custeadas com Superavit FUNDEB	13.708.351,41	7.424.107,71	7.424.107,71	7.424.107,71		
23.1- Total das Despesas custeadas com FUNDEB - Impostos e Transferencias de Impostos	13.708.351,41	7.424.107,71	7.424.107,71	7.424.107,71		
23.2- Total das Despesas custeadas com FUNDEB - Complementacao da Uniao (VAAF + VAAT)	0,00	0,00	0,00	0,00		
DESPESAS COM ACOES TYPICAS DE MDE-RECEITAS DE IMPOSTOS-EXCETO FUNDEB (Por Area de Atuacao)6						
	DOTACAO ATUALIZADA (c)	DESPESAS EMPENHADAS Ate o Bimestre (d)	DESPESAS LIQUIDADAS Ate o Bimestre (e)	DESPESAS PAGAS Ate o Bimestre (f)	INSCRITAS EM RESTOS A PAGAR NAO PROCESSADOS (g)	
24- EDUCACAO INFANTIL	*	90.647.533,27	87.145.406,92	86.977.601,14		
24.1- Creche	*	74.714.394,75	72.890.622,44	72.884.072,51		
24.2- Pre-escola	*	15.933.138,52	14.254.784,48	14.093.528,63		
25- ENSINO FUNDAMENTAL	*	213.409.402,30	204.454.772,02	204.052.254,57		
26- TOTAL DAS DESPESAS COM ACOES TYPICAS DE MDE (24 + 25)	*	304.056.935,57	291.600.178,94	291.029.855,71		
APURACAO DAS DESPESAS PARA FINS DE LIMITE MINIMO CONSTITUCIONAL						
					VALOR	
27- TOTAL DAS DESPESAS DE MDE CUSTEADAS COM RECURSOS DE IMPOSTOS (FUNDEB E RECEITA DE IMPOSTOS) = (L14(d ou e) + L26(d ou e) + L23.1(t))					635.584.701,22	
28- (-) RESULTADO LIQUIDO DAS TRANSFERENCIAS DO FUNDEB = (L7)					154.059.340,17	
29- (-) RESTOS A PAGAR NAO PROCESSADOS INSCRITOS NO EXERC.SEM DISPONIBILIDADE FINANC.DE RECURSOS DOS FUNDEB IMPOSTOS 4 = (L14h)					0,00	
30- (-) RESTOS A PAGAR NAO PROCESSADOS INSCRITOS NO EXERC.SEM DISPONIBILIDADE FINANC.DE RECURSOS DE IMPOSTOS 4 e 7					0,00	
31- (-) CANCELAMENTO, NO EXERC.,DE RP INSCRITOS C/DISPONIBILIDADE FINANC.DE RECURSOS DE IMPOSTOS VINC.AO ENSINO = (L34.1(ac)+L34.2(ac))					235.385,38	
32- TOTAL DAS DESPESAS PARA FINS DE LIMITE (27 - (28 + 29 + 30 + 31))					481.289.975,67	
APURACAO DO LIMITE MINIMO CONSTITUCIONAL 2 E 5						
			VALOR EXIGIDO (x)	VALOR APLICADO (w)	% APLICADO (y)	
33- APLICACAO EM MDE SOBRE A RECEITA RESULTANTE DE IMPOSTOS			478.135.336,18	481.289.975,67	25,16	

MUNICIPIO DE SOROCABA					
Relatorio Resumido da Execucao Orcamentaria Demonstrativo das Receitas e Despesas com Manutencao e Desenvolvimento do Ensino - MDE Orcamentos Fiscal e da Seguridade Social					
RREO - ANEXO 8 (LDB, art.72)		Periodo de Referencia: JANEIRO a DEZEMBRO 2021 / BIMESTRE: NOVEMBRO-DEZEMBRO			CONAM
		R\$ 1,00			
RESTOS A PAGAR INSCRITOS EM EXERCICIOS ANTERIORES COM DISPONIBILIDADE FINANCEIRA DE RECURSOS DE IMPOSTOS E DO FUNDEBS	SALDO INICIAL (z)	RP LIQUIDADOS (aa)	RP PAGOS (ab)	RP CANCELADOS (ac)	SALDO FINAL (ad)
34- RESTOS A PAGAR DE DESPESAS COM MDE	8.684.665,49	3.318.432,93	8.449.280,11	235.385,38	0,00
34.1- Executadas c/Recursos de Impostos e Transferencias de Impostos	8.611.579,48	3.318.432,93	8.376.194,10	235.385,38	0,00
34.2- Executadas c/Recursos do FUNDEB - Impostos	73.086,01		73.086,01		0,00
34.3- Executadas c/Recursos do FUNDEB - Complem.da Uniao (VAAT+VAAP)					

OUTRAS INFORMACOES PARA CONTROLE

RECEITAS ADICIONAIS PARA FINANCIAMENTO DO ENSINO	PREVISAO ATUALIZADA (a)	RECEITAS REALIZADAS Ate o Bimestre (b)
35- RECEITA DE TRANSFERENCIAS DO FNDE (INCLUINDO RENDIMENTO APLIC.FINANCEIRA)	54.440.387,98	54.440.387,98
35.1- Salario-Educacao	47.907.251,90	47.907.251,90
35.2- PDDE	3.081,24	3.081,24
35.3- PNAE	6.388.637,10	6.388.637,10
35.4- PNATE	127.897,03	127.897,03
35.5- Outras Transferencias do FNDE	13.520,71	13.520,71
36- RECEITA DE TRANSFERENCIAS DE CONVENIOS		
37- RECEITA DE ROYALITES DESTINADOS A EDUCACAO		
38- RECEITA DE OPERACOES DE CREDITO VINCULADAS A EDUCACAO		
39- OUTRAS RECEITAS PARA FINANCIAMENTO DO ENSINO	2.039.550,48	2.039.550,48
40- TOTAL DAS RECEITAS ADICIONAIS P/FINANCIAMENTO DO ENSINO=(35+36+37+38+39)	56.479.938,46	56.479.938,46

DESPESAS CUSTEADAS COM RECEITAS ADICIONAIS PARA FINANCIAMENTO DO ENSINO (Por Area de Atuacao)6	DOTACAO ATUALIZADA (c)	DESPESAS EMPENHADAS Ate o Bimestre (d)	DESPESAS LIQUIDADAS Ate o Bimestre (e)	DESPESAS PAGAS Ate o Bimestre (f)	INSCRITAS EM RESTOS A PAGAR NAO PROCESSADOS (g)
41- EDUCACAO INFANTIL	*	2.446.625,44			
41.1- Creche	*	2.446.625,44			
41.2- Pre-escola	*				
42- ENSINO FUNDAMENTAL	*	916.985,00	326.568,00	326.568,00	
43- ENSINO MEDIO	*				
44- ENSINO SUPERIOR	*				
45- ENSINO PROFISSIONAL NAO INTEGRADO AO ENSINO REGULAR	*	771.465,80	771.465,80	771.465,80	
46- TOTAL DAS DESPESAS CUSTEADAS COM RECEITAS ADICIONAIS PARA FINANCIAMENTO DO ENSINO (41 + 42 + 43 + 44 + 45)	*	4.135.076,24	1.098.033,80	1.098.033,80	

MUNICIPIO DE SOROCABA					
Relatorio Resumido da Execucao Orcamentaria Demonstrativo das Receitas e Despesas com Manutencao e Desenvolvimento do Ensino - MDE Orcamentos Fiscal e da Seguridade Social					
RREO - ANEXO 8 (LDB, art.72)		Periodo de Referencia: JANEIRO a DEZEMBRO 2021 / BIMESTRE: NOVEMBRO-DEZEMBRO			CONAM
		R\$ 1,00			
TOTAL GERAL DAS DESPESAS COM EDUCACAO	DOTACAO ATUALIZADA (c)	DESPESAS EMPENHADAS Ate o Bimestre (d)	DESPESAS LIQUIDADAS Ate o Bimestre (e)	DESPESAS PAGAS Ate o Bimestre (f)	INSCRITAS EM RESTOS A PAGAR NAO PROCESSADOS (g)
47- TOTAL GERAL DAS DESPESAS COM EDUCACAO (12 + 26 + 46)	*	639.719.777,46	623.444.667,11	618.300.783,12	
47.1- Despesas Correntes	*	555.656.355,17	548.823.870,26	543.679.986,27	
47.1.1- Pessoal Ativo	*	399.693.548,55	399.693.548,55	394.563.358,66	
47.1.2- Pessoal Inativo	*				
47.1.3- Transferencias as instituicoes comunitarias, confessionais ou filantropicas sem fins lucrativos	*				
47.1.4- Outras Despesas Correntes	*	155.962.806,62	149.130.321,71	149.116.627,61	
47.2- Despesas de Capital	*	84.063.422,29	74.620.796,85	74.620.796,85	
47.2.1- Transferencias as instituicoes comunitarias, confessionais ou filantropicas sem fins lucrativos	*				
47.2.2- Outras Despesas de Capital	*	84.063.422,29	74.620.796,85	74.620.796,85	

CONTROLE DA DISPONIBILIDADE FINANCEIRA E CONCILIAÇÃO BANCARIA	FUNDEB	SALARIO EDUCACAO
48- DISPONIBILIDADE FINANCEIRA EM 31 DE DEZEMBRO DE 2020	99.999,99	0,00
49- (+) INGRESSO DE RECURSOS ATE O BIMESTRE (orcamentario)	345.430.766,73	45.919.079,14
50- (-) PAGAMENTOS EFETUADOS ATE O BIMESTRE (orcamentario e restos a pagar)	326.245.979,62	194.568,00
51- (=) DISPONIBILIDADE FINANCEIRA ATE O BIMESTRE	19.284.787,10	45.724.511,14
52- (+) AJUSTES POSITIVOS (RETENCOES E OUTROS VALORES EXTRAORCAMENTARIOS)	0,00	0,00
53- (-) AJUSTES NEGATIVOS (OUTROS VALORES EXTRAORCAMENTARIOS)	0,00	0,00
54- (=) SALDO FINANCEIRO CONCILIADO (Saldo Bancario)	19.284.787,10	45.724.511,14

FONTE:CN-SIFPM - Sistema Integrado de Financas Publicas Municipais, Unidade responsavel- CONTABILIDADE, Data da emissao 27/JAN/2022 e hora de emissao 11:27

CONAM-RREO8-2021-1.7

(*) Valores nao informados considerando que na Lei Orcamentaria, a discriminacao da despesa, quanto a sua natureza, foi elaborada por categoria economica, grupo de natureza de despesa e modalidade de aplicacao, nos termos do artigo 6o. da Portaria Interministerial STN/SOF No. 163/2001 e alteracoes posteriores.

NOTAS:

- SE RESULTADO LIQUIDO DA TRANSFERENCIA (7) > 0 = ACRESCIMO RESULTANTE DAS TRANSFERENCIAS DO FUNDEB, SE RESULTADO LIQUIDO DA TRANSFERENCIA (7) < 0 = DECRESCIMO RESULTANTE DAS TRANSFERENCIAS DO FUNDEB
- Limites minimos anuais a serem cumpridos no encerramento do exercicio.
- Art. 25,par.3o, Lei 14.113/2020: Ate 10% (dez por cento) dos recursos recebidos a conta dos Fundos, inclusive relativos a complementacao da Uniao, nos termos do par.2o do art. 16 desta Lei, poderao ser utilizados no primeiro quadrimestre do exercicio imediatamente subsequente, mediante abertura de credito adicional.
- Os valores referentes a parcela dos Restos a Pagar inscritos sem disponibilidade financeira vinculada a educacao deverao ser informados somente no RREO do ultimo bimestre do exercicio.
- Nos cinco primeiros bimestres do exercicio o acompanhamento sera feito com base na despesa liquidada. No ultimo bimestre do exercicio, o valor devera corresponder ao total da despesa empenhada.
- As linhas representam areas de atuacao e nao correspondem exatamente as subfuncoes da Funcao Educacao. As despesas classificadas nas demais subfuncoes tipicas e nas subfuncoes atipicas deverao ser rateadas para essas areas de atuacao.

- Entidade(s) sem arquivo(s) XML referente ao periodo selecionado:

Entidade: 01 PREFEITURA MUNICIPAL	sem arquivo(s)	XML do(s)	mes(es): 13
Entidade: 02 CAMARA MUNICIPAL	sem arquivo(s)	XML do(s)	mes(es): 13
Entidade: 03 SERVICO AUTONOMO DE AGUA E ESGOTO - SAAE	sem arquivo(s)	XML do(s)	mes(es): 13
Entidade: 04 FUND. DE SEGURIDADE SOCIAL DE SOROCABA-PREVIDENCIA	sem arquivo(s)	XML do(s)	mes(es): 13
Entidade: 05 URBES - EMPRESA DE DESENV.URBANO E SOCIAL SOROCABA	sem arquivo(s)	XML do(s)	mes(es): 13
Entidade: 06 FUNDACAO DE SEGURIDADE SOCIAL DE SOROCABA - SAUDE	sem arquivo(s)	XML do(s)	mes(es): 13
Entidade: 07 EMPRESA MUNICIPAL PARQUE TECNOLOGICO DE SOROCABA	sem arquivo(s)	XML do(s)	mes(es): 13

Assumo a responsabilidade pelas informacoes acima ressaltando a diferenca da metodologia adotada para apuracao dos limites constitucionais em relacao ao TCE/TCM.

RODRIGO MAGANHATO
PREFEITO
CPF-273.624.018-92

MARCELO DUARTE REGALADO
SECRETARIO DA FAZENDA
CRC-1SP275928

ANDERSON MANRIQUE DE FREITAS
CHEFE DA DIVISAO DE ADM.CONTABIL
CRC-1SP320880

MUNICIPIO DE SOROCABA			
RELATORIO RESUMIDO DA EXECUCAO ORCAMENTARIA			
DEMONSTRATIVO DAS RECEITAS DE OPERACOES DE CREDITO E DESPESAS DE CAPITAL			
ORCAMENTOS FISCAL E DA SEGURIDADE SOCIAL			
Periodo de Referencia: JANEIRO a DEZEMBRO 2021 / BIMESTRE: NOVEMBRO-DEZEMBRO			
RREO - ANEXO 9 (LRF, art. 53, par. 1o, inciso I)			
			Em Reais
RECEITAS	PREVISAO ATUALIZADA (a)	RECEITAS REALIZADAS (b)	SALDO NAO REALIZADO (c) = (a - b)
RECEITAS DE OPERACOES DE CREDITO 1 (I)	92.652.687,82	92.652.687,82	0,00
DESPESAS	DOTACAO ATUALIZADA (d)	DESPESAS EMPENHADAS (e)	SALDO NAO EXECUTADO (f) = (d - e)
DESPESAS DE CAPITAL	274.590.595,75	234.797.958,60	39.792.637,15
Investimentos	234.647.404,29	194.901.383,61	39.746.020,68
Inversoes Financeiras			0,00
Amortizacao da Divida	39.943.191,46	39.896.574,99	46.616,47
(-) Incentivos Fiscais a Contribuinte			
(-) Incentivos Fiscais a Contribuinte por Instituicoes Financeiras			
DESPESA DE CAPITAL LIQUIDA (II)	274.590.595,75	234.797.958,60	39.792.637,15
	(d-a)	(e-b)	(f-c)
RESULTADO PARA APURACAO DA REGRA DE OURO (III)=(II - I)	181.937.907,93	142.145.270,78	39.792.637,15

CONAM-RRE09-2021-1.4

FONTE:CN-SIFPM - Sistema Integrado de Financas Publicas Municipais, Unidade responsavel- CONTABILIDADE, Data da emissao 26/JAN/2022 e hora de emissao 10:29

NOTAS:

1. Operacoes de Credito descritas na CF, art.167, inciso III

- Entidade(s) sem arquivo(s) XML referente ao periodo selecionado:

MUNICIPIO DE SOROCABA			
RELATORIO RESUMIDO DA EXECUCAO ORCAMENTARIA			
DEMONSTRATIVO DAS RECEITAS DE OPERACOES DE CREDITO E DESPESAS DE CAPITAL			
ORCAMENTOS FISCAL E DA SEGURIDADE SOCIAL			
Periodo de Referencia: JANEIRO a DEZEMBRO 2021 / BIMESTRE: NOVEMBRO-DEZEMBRO			
RREO - ANEXO 9 (LRF, art. 53, par. 1o, inciso I)			
			Em Reais
Entidade: 01 PREFEITURA MUNICIPAL	sem arquivo(s)	XML do(s)	mes(es): 13
Entidade: 02 CAMARA MUNICIPAL	sem arquivo(s)	XML do(s)	mes(es): 13
Entidade: 03 SERVICO AUTONOMO DE AGUA E ESGOTO - SAAE	sem arquivo(s)	XML do(s)	mes(es): 13
Entidade: 04 FUND. DE SEGURIDADE SOCIAL DE SOROCABA-PREVIDENCIA	sem arquivo(s)	XML do(s)	mes(es): 13
Entidade: 05 URBES - EMPRESA DE DESENV.URBANO E SOCIAL SOROCABA	sem arquivo(s)	XML do(s)	mes(es): 13
Entidade: 06 FUNDACAO DE SEGURIDADE SOCIAL DE SOROCABA - SAUDE	sem arquivo(s)	XML do(s)	mes(es): 13
Entidade: 07 EMPRESA MUNICIPAL PARQUE TECNOLOGICO DE SOROCABA	sem arquivo(s)	XML do(s)	mes(es): 13

RODRIGO MAGANHATO
PREFEITO
CPF-273.624.018-92

MARCELO DUARTE REGALADO
SECRETARIO DA FAZENDA
CRC-1SP275928

ANDERSON MANRIQUE DE FREITAS
CHEFE DA DIVISAO DE ADM.CONTABIL
CRC-1SP320880

Município de SOROCABA
 LEI DE DIRETRIZES ORÇAMENTÁRIAS
 ANEXO DE METAS FISCAIS
 Tabela 6.1 - Projeção atuarial do RPPS - Plano Previdenciário
 2021

AMF - Demonstrativo 6 (LRF, art. 4º, § 2º, inciso IV, alínea a)

R\$ milhares

Exercício	Receitas previdenciárias (a)	Despesas previdenciárias (b)	Resultado Previdenciário (c)=(a - b)	Saldo financeiro do exercício anterior (d)=(d ex.ant.)+(c)
2019	-----	-----	-----	1.033
2020	163.255	15.733	147.522	148.555
2021	171.371	16.991	154.380	302.935
2022	179.863	18.293	161.570	464.505
2023	188.749	19.688	169.061	633.566
2024	198.121	21.080	177.041	810.607
2025	207.922	22.848	185.074	995.681
2026	218.170	24.419	193.751	1.189.432
2027	228.890	26.223	202.667	1.392.099
2028	239.597	46.304	193.293	1.585.392
2029	249.945	60.663	189.282	1.774.674
2030	260.086	74.579	185.507	1.960.181
2031	269.819	95.764	174.055	2.134.236
2032	278.818	120.776	158.042	2.292.278
2033	286.898	147.152	139.746	2.432.024
2034	293.910	175.779	118.131	2.550.155
2035	300.055	192.692	107.363	2.657.518
2036	305.333	219.634	85.699	2.743.217
2037	309.584	240.577	69.007	2.812.224
2038	313.055	256.521	56.534	2.868.758
2039	315.964	267.935	48.029	2.916.787
2040	318.397	279.660	38.737	2.955.524
2041	320.387	288.934	31.453	2.986.977
2042	321.980	298.066	23.914	3.010.891
2043	323.159	307.156	16.003	3.026.894
2044	323.969	313.879	10.090	3.036.984
2045	324.512	318.498	6.014	3.042.998
2046	324.838	322.839	1.999	3.044.997
2047	324.982	325.768	-786	3.044.211
2048	324.993	327.963	-2.970	3.041.241
2049	324.912	329.147	-4.235	3.037.006
2050	324.765	330.234	-5.469	3.031.537
2051	324.575	330.370	-5.795	3.025.742
2052	324.381	330.040	-5.659	3.020.083
2053	324.211	329.107	-4.896	3.015.187
2054	324.091	327.862	-3.771	3.011.416
2055	323.961	329.267	-5.306	3.006.110
2056	323.746	330.670	-6.924	2.999.186
2057	323.443	332.071	-8.628	2.990.558
2058	323.046	333.470	-10.424	2.980.134
2059	322.550	334.867	-12.317	2.967.817
2060	321.951	336.263	-14.312	2.953.505
2061	321.242	337.656	-16.414	2.937.091

Município de SOROCABA
LEI DE DIRETRIZES ORÇAMENTÁRIAS
ANEXO DE METAS FISCAIS
Tabela 6.1 - Projeção atuarial do RPPS - Plano Previdenciário
2021

AMF - Demonstrativo 6 (LRF, art. 4º, § 2º, inciso IV, alínea a)

R\$ milhares

Exercício	Receitas previdenciárias (a)	Despesas previdenciárias (b)	Resultado Previdenciário (c) = (a - b)	Saldo financeiro do exercício anterior (d) = (d ex. ant.) + (c)
2062	320.417	339.047	-18.630	2.918.461
2063	319.471	340.437	-20.966	2.897.495
2064	318.397	341.824	-23.427	2.874.068
2065	317.187	343.210	-26.023	2.848.045
2066	315.834	344.594	-28.760	2.819.285
2067	314.332	345.976	-31.644	2.787.641
2068	312.671	347.356	-34.685	2.752.956
2069	310.842	348.734	-37.892	2.715.064
2070	308.838	350.110	-41.272	2.673.792
2071	306.648	351.485	-44.837	2.628.955
2072	304.262	352.857	-48.595	2.580.360
2073	301.669	354.228	-52.559	2.527.801
2074	298.858	355.597	-56.739	2.471.062
2075	295.818	356.964	-61.146	2.409.916
2076	292.536	358.329	-65.793	2.344.123
2077	288.998	359.692	-70.694	2.273.429
2078	285.191	361.054	-75.863	2.197.566
2079	281.099	362.414	-81.315	2.116.251
2080	276.708	363.772	-87.064	2.029.187
2081	272.001	365.128	-93.127	1.936.060
2082	266.961	366.482	-99.521	1.836.539
2083	261.569	367.834	-106.265	1.730.274
2084	255.807	369.185	-113.378	1.616.896
2085	249.653	370.534	-120.881	1.496.015
2086	243.087	371.881	-128.794	1.367.221
2087	236.085	373.226	-137.141	1.230.080
2088	228.625	374.569	-145.944	1.084.136
2089	220.681	375.911	-155.230	928.906
2090	212.227	377.251	-165.024	763.882
2091	203.233	371.589	-168.356	595.526
2092	193.672	379.925	-186.253	409.273
2093	183.512	381.260	-197.748	211.525
2094	172.719	382.593	-209.874	1.651

*FONTE: CN - SIFPM® - Sistema Integrado de Finanças Públicas Municipais, Unidade responsável - CONTABILIDADE, Data de emissão 14-04-2020 e hora de emissão 13:04

MLDO tabela 6.1 - Conam LTDA - www.conam.com.br

Município de SOROCABA
LEI DE DIRETRIZES ORÇAMENTÁRIAS
ANEXO DE METAS FISCAIS
Tabela 6.1 - Projeção atuarial do RPPS - Plano Previdenciário
2021

AMF - Demonstrativo 6 (LRF, art. 4º, § 2º, inciso IV, alínea a)

R\$ milhares

Fonte e Notas Explicativas

MLDO tabela 6.1 - Conam LTDA - www.conam.com.br

Município de SOROCABA
 LEI DE DIRETRIZES ORÇAMENTÁRIAS
 ANEXO DE METAS FISCAIS
 Tabela 6.2 - Projeção atuarial do RPPS - Plano Financeiro
 2021

AMF - Demonstrativo 6 (LRF, art. 4º, § 2º, inciso IV, alínea a)

R\$ milhares

Exercício	Receitas previdenciárias (a)	Despesas previdenciárias (b)	Resultado Previdenciário (c) = (a - b)	Saldo financeiro do exercício anterior (d) = (d ex. ant.) + (c)
2019	-----	-----	-----	622.857
2020	89.647	357.089	-267.442	355.415
2021	84.605	375.117	-290.512	64.903
2022	79.985	392.562	-312.577	-247.674
2023	75.436	424.840	-349.404	-597.078
2024	65.199	432.113	-366.914	-963.992
2025	62.434	450.168	-387.734	-1.351.726
2026	56.219	464.476	-408.257	-1.759.983
2027	50.604	481.702	-431.098	-2.191.081
2028	43.632	493.618	-449.986	-2.641.067
2029	37.659	498.004	-460.345	-3.101.412
2030	33.537	496.507	-462.970	-3.564.382
2031	31.268	494.887	-463.619	-4.028.001
2032	27.998	490.150	-462.152	-4.490.153
2033	24.429	479.881	-455.452	-4.945.605
2034	21.767	469.659	-447.892	-5.393.497
2035	18.871	455.122	-436.251	-5.829.748
2036	17.061	440.512	-423.451	-6.253.199
2037	15.163	424.214	-409.051	-6.662.250
2038	13.653	408.893	-395.240	-7.057.490
2039	11.749	391.477	-379.728	-7.437.218
2040	10.307	372.777	-362.470	-7.799.688
2041	91.833	352.984	-261.151	-8.060.839
2042	8.376	333.597	-325.221	-8.386.060
2043	7.478	313.733	-306.255	-8.692.315
2044	95.596	294.540	-198.944	-8.891.259
2045	86.890	274.773	-187.883	-9.079.142
2046	78.865	255.192	-176.327	-9.255.469
2047	71.390	235.786	-164.396	-9.419.865
2048	64.509	217.062	-152.553	-9.572.418
2049	58.097	198.830	-140.733	-9.713.151
2050	52.212	181.062	-128.850	-9.842.001
2051	46.857	164.345	-117.488	-9.959.489
2052	41.979	148.277	-106.298	-10.065.787
2053	37.570	133.095	-95.525	-10.161.312
2054	33.612	118.777	-85.165	-10.246.477
2055	30.086	105.748	-75.662	-10.322.139
2056	26.957	93.921	-66.964	-10.389.103
2057	24.190	83.203	-59.013	-10.448.116
2058	21.755	73.509	-51.754	-10.499.870
2059	19.621	64.782	-45.161	-10.545.031
2060	17.762	56.935	-39.173	-10.584.204
2061	16.152	49.921	-33.769	-10.617.973

Município de SOROCABA
LEI DE DIRETRIZES ORÇAMENTÁRIAS
ANEXO DE METAS FISCAIS
Tabela 6.2 - Projeção atuarial do RPPS - Plano Financeiro
2021

AMF - Demonstrativo 6 (LRF, art. 4º, § 2º, inciso IV, alínea a)

R\$ milhares

Exercicio	Receitas previdenciárias (a)	Despesas previdenciárias (b)	Resultado Previdenciário (c) = (a - b)	Saldo financeiro do exercício anterior (d) = (d ex. ant.) + (c)
2062	14.766	43.657	-28.891	-10.646.864
2063	13.582	38.098	-24.516	-10.671.380
2064	12.580	33.185	-20.605	-10.691.985
2065	11.740	28.841	-17.101	-10.709.086
2066	11.044	25.040	-13.996	-10.723.082
2067	10.477	21.702	-11.225	-10.734.307
2068	10.024	18.796	-8.772	-10.743.079
2069	9.671	16.278	-6.607	-10.749.686
2070	9.408	14.083	-4.675	-10.754.361
2071	9.225	12.193	-2.968	-10.757.329
2072	9.111	10.559	-1.448	-10.758.777
2073	9.059	9.137	-78	-10.758.855
2074	9.064	7.929	1.135	-10.757.720
2075	9.119	6.770	2.349	-10.755.371
2076	9.224	5.729	3.495	-10.751.876
2077	9.374	4.999	4.375	-10.747.501
2078	9.560	4.429	5.131	-10.742.370
2079	9.776	3.928	5.848	-10.736.522
2080	10.022	3.409	6.613	-10.729.909
2081	10.299	3.048	7.251	-10.722.658
2082	10.602	2.725	7.877	-10.714.781
2083	10.932	2.436	8.496	-10.706.285
2084	11.286	2.177	9.109	-10.697.176
2085	11.666	1.945	9.721	-10.687.455
2086	12.071	1.748	10.323	-10.677.132
2087	12.501	1.572	10.929	-10.666.203
2088	12.956	1.415	11.541	-10.654.662
2089	13.436	1.275	12.161	-10.642.501
2090	13.942	1.149	12.793	-10.629.708
2091	14.474	1.038	13.436	-10.616.272
2092	15.032	938	14.094	-10.602.178
2093	15.620	723	14.897	-10.587.281
2094	16.239	653	15.586	-10.571.695

*FONTE: CN - SIFPM® - Sistema Integrado de Finanças Públicas Municipais, Unidade responsável - CONTABILIDADE, Data de emissão 14-04-2020 e hora de emissão 13:04

MLDO tabela 6.2 - Conam LTDA - www.conam.com.br

Município de SOROCABA
LEI DE DIRETRIZES ORÇAMENTÁRIAS
ANEXO DE METAS FISCAIS
Tabela 6.2 - Projeção atuarial do RPPS - Plano Financeiro
2021

AMF - Demonstrativo 6 (LRF, art. 4º, § 2º, inciso IV, alínea a)

R\$ milhares

Fonte e Notas Explicativas

MLDO tabela 6.2 - Conam LTDA - www.conam.com.br

CN-SIFPM		MUNICIPIO DE SOROCABA						CONAM
RELATORIO RESUMIDO DA EXECUCAO ORCAMENTARIA DEMONSTRATIVO DA RECEITA DE ALIENACAO DE ATIVOS E APLICACAO DOS RECURSOS ORCAMENTOS FISCAL E DA SEGURIDADE SOCIAL								
Periodo de Referencia: JANEIRO a DEZEMBRO 2021 / BIMESTRE: NOVEMBRO-DEZEMBRO								
RREO - ANEXO 11 (LRF, art. 53, par. 1o, inciso III)								
Em reais								
RECEITAS		PREVISAO ATUALIZADA (a)		RECEITAS REALIZADAS (b)		SALDO (c)=(a - b)		
RECEITAS DE ALIENACAO DE ATIVOS (I)		61.430,05		61.430,05		0,00		
Receita de Alienacao de Bens Moveis		17.668,00		17.668,00		0,00		
Receita de Alienacao de Bens Imoveis		20.674,02		20.674,02		0,00		
Receita de Alienacao de Bens Intangiveis						0,00		
Receita de Rendimentos de Aplicacoes Financeiras		23.088,03		23.088,03		0,00		
DESPESAS	DOTACAO ATUALIZADA (d)	DESPESAS EMPENHADAS (e)	DESPESAS LIQUIDADAS	DESPESAS PAGAS (f)	DESP. INSCRITAS EM RESTOS A PAGAR NAO PROCESSADOS	PAGAMENTO DE RESTOS A PAGAR (g)	SALDO (h)=(d-e)	
APLICACAO DOS RECURSOS DA ALIENACAO DE ATIVOS(II)	*	2.990,30	2.990,30	2.990,30	0,00	0,00		
Despesas de Capital	*	2.990,30	2.990,30	2.990,30	0,00	0,00		
Investimentos	*	2.990,30	2.990,30	2.990,30	0,00	0,00		
Inversoes Financeiras	*	0,00	0,00	0,00	0,00	0,00		
Amortizacao da Divida	*	0,00	0,00	0,00	0,00	0,00		
Despesas Correntes dos Regimes de Previdencia	*	0,00	0,00	0,00	0,00	0,00		
Regime Proprio dos Servidores Publicos	*	0,00	0,00	0,00	0,00	0,00		
SALDO FINANCEIRO A APLICAR		EXERCICIO 2020 (i)		EXERCICIO 2021 (j)=(Ib - (IIIf + IIIfg))		SALDO ATUAL (k)=(IIIi + IIIj)		
VALOR (III)		4.507.598,56		58.439,75		4.566.038,31		

CONAM-RREO11-2021-1.4

FONTE:CN-SIFPM - Sistema Integrado de Financas Publicas Municipais, Unidade responsavel- CONTABILIDADE, Data da emissao 26/JAN/2022 e hora de emissao 10:31

NOTAS:

(*) Valores nao informados considerando que na Lei Orcamentaria, a discriminacao da despesa, quanto a sua natureza, foi elaborada por categoria economica, grupo de natureza de despesa e modalidade de aplicacao, nos termos do artigo 6o. da Portaria Interministerial STN/SOF No. 163/2001 e alteracoes posteriores.

- Entidade(s) sem arquivo(s) XML referente ao periodo selecionado:

Entidade: 01 PREFEITURA MUNICIPAL

sem arquivo(s) XML do(s) mes(es): 13

CN-SIFPM		MUNICIPIO DE SOROCABA						CONAM
RELATORIO RESUMIDO DA EXECUCAO ORCAMENTARIA DEMONSTRATIVO DA RECEITA DE ALIENACAO DE ATIVOS E APLICACAO DOS RECURSOS ORCAMENTOS FISCAL E DA SEGURIDADE SOCIAL								
Periodo de Referencia: JANEIRO a DEZEMBRO 2021 / BIMESTRE: NOVEMBRO-DEZEMBRO								
RREO - ANEXO 11 (LRF, art. 53, par. 1o, inciso III)								
Em reais								
Entidade: 02 CAMARA MUNICIPAL		sem arquivo(s) XML do(s) mes(es): 13						
Entidade: 03 SERVICO AUTONOMO DE AGUA E ESGOTO - SAAE		sem arquivo(s) XML do(s) mes(es): 13						
Entidade: 04 FUND. DE SEGURIDADE SOCIAL DE SOROCABA-PREVIDENCIA		sem arquivo(s) XML do(s) mes(es): 13						
Entidade: 05 URBES - EMPRESA DE DESENV.URBANO E SOCIAL SOROCABA		sem arquivo(s) XML do(s) mes(es): 13						
Entidade: 06 FUNDACAO DE SEGURIDADE SOCIAL DE SOROCABA - SAUDE		sem arquivo(s) XML do(s) mes(es): 13						
Entidade: 07 EMPRESA MUNICIPAL PARQUE TECNOLOGICO DE SOROCABA		sem arquivo(s) XML do(s) mes(es): 13						

RODRIGO MAGANHATO
PREFEITO
CPF-273.624.018-92

MARCELO DUARTE REGALADO
SECRETARIO DA FAZENDA
CRC-1SP275928

ANDERSON MANRIQUE DE FREITAS
CHEFE DA DIVISAO DE ADM.CONTABIL
CRC-1SP320880

CN-SIFPM		MUNICIPIO DE SOROCABA		CONAM
DEMONSTRATIVO SIMPLIFICADO DO RELATORIO RESUMIDO DA EXECUCAO ORCAMENTARIA ORCAMENTOS FISCAL E DA SEGURIDADE SOCIAL Periodo de Referencia: JANEIRO a DEZEMBRO 2021 / BIMESTRE: NOVEMBRO-DEZEMBRO				
RREO - Anexo 14 (LRF, Art. 48)				R\$ 1,00
BALANCO ORCAMENTARIO				Ate o Bimestre
RECEITAS				
Previsao Inicial				3.069.355.016,46
Previsao Atualizada				3.434.191.926,84
Receitas Realizadas				3.431.865.237,58
Deficit Orcamentario				0,00
Saldos de Exercicios Anteriores (utilizados para creditos adicionais)				129.916.163,64
DESPESAS				
Dotacao Inicial				2.932.210.416,46
Dotacao Atualizada				3.392.214.189,23
Despesas Empenhadas				3.189.172.767,12
Despesas Liquidadas				3.097.232.567,23
Despesas Pagas				3.079.978.947,26
Superavit Orcamentario				242.692.470,46
DESPESAS POR FUNCAO / SUBFUNCAO				Ate o Bimestre
Despesas Empenhadas				3.189.172.767,12
Despesas Liquidadas				3.097.232.567,23
RECEITA CORRENTE LIQUIDA - RCL				Ate o Bimestre
Receita Corrente Liquida				2.991.253.896,80
Receita Corrente Liquida ajustada para calculo dos limites de endividamento				2.982.719.651,07
Receita Corrente Liquida ajustada para calculo dos limites da despesa com pessoal				2.981.306.663,07
RECEITAS E DESPESAS DO REGIME PROPRIO DE PREVIDENCIA DOS SERVIDORES				Ate o Bimestre
Fundo em Capitalizacao (PLANO PREVIDENCIARIO)				
Receitas Previdenciarias Realizadas				166.806.787,94
Despesas Previdenciarias Empenhadas				12.288.034,91
Despesas Previdenciarias Liquidadas				12.288.034,91
Resultado Previdenciario				154.518.753,03
Fundo em Reparticao (PLANO FINANCEIRO)				
Receitas Previdenciarias Realizadas				128.321.499,42
Despesas Previdenciarias Empenhadas				353.076.449,48
Despesas Previdenciarias Liquidadas				353.076.449,48
Resultado Previdenciario				-224.754.950,06
RESULTADOS PRIMARIO E NOMINAL		Meta Fixada no Anexo de Metas Fiscais da LDO (a)	Resultado Apurado ate o bimestre (b)	% em Relacao a Meta (b/a)
Resultado Primario - Acima da Linha		-52.871.000,00	114.260.913,33	-216,11
Resultado Nominal - Acima da Linha		-51.796.000,00	114.260.913,33	-220,59

Continua (1/2)

CN-SIFPM		MUNICIPIO DE SOROCABA		CONAM
DEMONSTRATIVO SIMPLIFICADO DO RELATORIO RESUMIDO DA EXECUCAO ORCAMENTARIA ORCAMENTOS FISCAL E DA SEGURIDADE SOCIAL Periodo de Referencia: JANEIRO a DEZEMBRO 2021 / BIMESTRE: NOVEMBRO-DEZEMBRO				
RREO - Anexo 14 (LRF, Art. 48)				R\$ 1,00
RESTOS A PAGAR POR PODER		Inscricao	Cancelamento ate o bimestre	Pagamento ate o bimestre
RESTOS A PAGAR PROCESSADOS				Saldo a Pagar
Poder Executivo		13.675.256,27	0,00	13.671.543,85
Poder Legislativo		444.850,11	0,00	444.850,11
RESTOS A PAGAR NAO-PROCESSADOS				
Poder Executivo		108.514.505,67	0,00	81.528.812,75
Poder Legislativo		129.646,44	0,00	127.024,66
TOTAL		122.764.258,49	0,00	95.772.231,37
DESPESAS COM MANUTENCAO E DESENVOLVIMENTO DO ENSINO		Valor apurado ate o bimestre	Limites Constitucionais Anuais	
			% Minimo a Aplicar no Exercicio	% Aplicado ate o bimestre
Minimo Anual de 25% das Receitas de Impostos na Manutencao e Desenvolvimento do Ensino		481.289.975,67	25%	25,16
Minimo Anual de 70% do FUNDEB na Remuneracao dos Profissionais da Educacao Basica		248.645.012,91	70%	71,65
Percentual de 50% da Complementacao da Uniao ao FUNDEB (VAAT) na Educacao Infantil		0,00	50%	0,00
Minimo de 15% da Complementacao da Uniao ao FUNDEB (VAAT) em Despesas de Capital		0,00	15%	0,00
DESPESAS COM ACOES E SERVICOS PUBLICOS DE SAUDE		Valor apurado ate o bimestre	Limite Constitucional Anual	
			% Minimo a Aplicar no Exercicio	% Aplicado ate o Bimestre
Despesas com Acoes e Servicos Publicos de Saude executadas com recursos de impostos		504.448.156,52	15,00	26,47
RECEITAS DE OPERACOES DE CREDITO E DESPESAS DE CAPITAL		Valor apurado no exercicio	Saldo Nao Realizado	
Receita de Operacao de Credito		92.652.687,82	0,00	
Despesa de Capital Liquida		234.797.958,60	39.792.637,15	
RECEITA DA ALIENACAO DE ATIVOS E APLICACAO DOS RECURSOS		Valor apurado no exercicio	Saldo a Realizar	
Receitas da Aliena\207%o de Ativos		61.430,05	0,00	
Aplicacao dos Recursos da Alienacao de Ativos		2.990,30	0,00	

CONAM-RREO14-2021-1.4

- Entidade(s) sem arquivo(s) XML referente ao periodo selecionado:

Entidade: 01 PREFEITURA MUNICIPAL

sem arquivo(s) XML do(s) mes(es): 13

Entidade: 02 CAMARA MUNICIPAL

sem arquivo(s) XML do(s) mes(es): 13

CN-SIFPM		MUNICIPIO DE SOROCABA		CONAM
DEMONSTRATIVO SIMPLIFICADO DO RELATORIO RESUMIDO DA EXECUCAO ORCAMENTARIA ORCAMENTOS FISCAL E DA SEGURIDADE SOCIAL Periodo de Referencia: JANEIRO a DEZEMBRO 2021 / BIMESTRE: NOVEMBRO-DEZEMBRO				
RREO - Anexo 14 (LRF, Art. 48)				R\$ 1,00

CONAM-RREO14-2021-1.4

Entidade: 03 SERVICO AUTONOMO DE AGUA E ESGOTO - SAAE

sem arquivo(s) XML do(s) mes(es): 13

Entidade: 04 FUND. DE SEGURIDADE SOCIAL DE SOROCABA-PREVIDENCIA

sem arquivo(s) XML do(s) mes(es): 13

Entidade: 05 URBES - EMPRESA DE DESENV.URBANO E SOCIAL SOROCABA

sem arquivo(s) XML do(s) mes(es): 13

Entidade: 06 FUNDACAO DE SEGURIDADE SOCIAL DE SOROCABA - SAUDE

sem arquivo(s) XML do(s) mes(es): 13

Entidade: 07 EMPRESA MUNICIPAL PARQUE TECNOLOGICO DE SOROCABA

sem arquivo(s) XML do(s) mes(es): 13

FONTE:CN-SIFPM - Sistema Integrado de Financas Publicas Municipais, Unidade responsavel- CONTABILIDADE, Data da emissao 26/JAN/2022 e hora de emissao 10

RODRIGO MAGANHATO
PREFEITO
CPF-273.624.018-92MARCELO DUARTE REGALADO
SECRETARIO DA FAZENDA
CRC-1SP275928ANDERSON MANRIQUE DE FREITAS
CHEFE DA DIVISAO DE ADM.CONTABIL
CRC-1SP320880

MUNICIPIO DE SOROCABA RELATORIO DE GESTAO FISCAL DEMONSTRATIVO DAS OPERACOES DE CREDITO ORCAMENTOS FISCAL E DA SEGURIDADE SOCIAL Periodo de Referencia: JANEIRO a DEZEMBRO/2021 - 3o. QUADRIMESTRE		CONAM	
RGF - ANEXO 4 (LRF, art.55, inciso I, alinea "d" e inciso III alinea "c")		R\$ 1,00	
OPERACOES DE CREDITO	VALOR REALIZADO		
	No Quadrimestre de Referencia	Ate Quadrimestre de Referencia (a	
Mobiliaria	0,00	0,00	
Interna	0,00	0,00	
Externa	0,00	0,00	
Contratual	21.077.206,10	90.647.684,54	
Interna	4.322.734,41	54.769.142,30	
Emprestimos	4.322.734,41	54.769.142,30	
Aquisicao Financiada de Bens e Arrendamento Mercantil Financeiro	0,00	0,00	
Antecipacao de Receita pela Venda a Termo de Bens e Servicos	0,00	0,00	
Assuncao, Reconhecimento e Confissao de Dividas (LRF,artigo 29, paragrafo 1)	0,00	0,00	
Operacoes de Credito nao sujeitas ao limite para fins de contratacao 1. (I)	0,00	0,00	
Externa	16.754.471,69	35.878.542,24	
Emprestimos	16.754.471,69	35.878.542,24	
Aquisicao Financiada de Bens e Arrendamento Mercantil Financeiro	0,00	0,00	
Antecipacoes de Receitas pela Venda a Termo de Bens e Servicos	0,00	0,00	
Assuncao, Reconhecimento e Confissao de Dividas (LRF,artigo 29, paragrafo 1)	0,00	0,00	
Operacoes de Credito nao sujeitas ao limite para fins de contratacao 1. (II)	0,00	0,00	
TOTAL (III)	21.077.206,10	90.647.684,54	
APURACAO DO CUMPRIMENTO DOS LIMITES	Valor	% Sobre a RCL AJUSTADA	
RECEITA CORRENTE LIQUIDA - RCL (IV)	2.991.253.896,80	-	
(-) Transferencias obrigatorias da Uniao relativas as emendas individuais (paragrafo 1o., artigo 166-A da CF) (V)	8.534.245,73	-	
RECEITA CORRENTE LIQUIDA AJUSTADA PARA CALCULO DOS LIMITES DE ENDIVIDAMENTO (VI)=(IV-V)	2.982.719.651,07	-	
OPERACOES VEDADAS (VII)			
TOTAL CONSIDERADO PARA FINS DA APURACAO DO CUMPRIMENTO DO LIMITE(VIII)=(IIIa+VII-Ia-IIa)	90.647.684,54	3,03	
LIMITE GERAL DEFINIDO POR RESOLUCAO DO SENADO FEDERAL PARA AS OPERACOES DE CREDITO INTERNAS E EXTERNAS	477.235.144,17	16,00	
LIMITE DE ALERTA (inciso III do paragrafo 1o. do artigo 59 da LRF)	429.511.629,75	14,40	
OPERACOES DE CREDITO POR ANTECIPACAO DA RECEITA ORCAMENTARIA	0,00	0,00	
LIMITE DEFINIDO POR RESOLUCAO DO SENADO FEDERAL PARA AS OPERACOES DE CREDITO POR ANTECIPACAO DA RECEITA ORCAMENTARIA	208.790.375,57	7,00	

MUNICIPIO DE SOROCABA RELATORIO DE GESTAO FISCAL DEMONSTRATIVO DAS OPERACOES DE CREDITO ORCAMENTOS FISCAL E DA SEGURIDADE SOCIAL Periodo de Referencia: JANEIRO a DEZEMBRO/2021 - 3o. QUADRIMESTRE		CONAM	
RGF - ANEXO 4 (LRF, art.55, inciso I, alinea "d" e inciso III alinea "c")		R\$ 1,00	
OUTRAS OPERACOES QUE INTEGRAM A DIVIDA CONSOLIDADA	VALOR REALIZADO		
	No Quadrimestre de Referencia	Ate Quadrimestre de Referencia (a	
Parcelamento de Dividas	0,00	0,00	
Tributos	0,00	0,00	
Contribuicoes Previdenciarias	0,00	0,00	
FGTS	0,00	0,00	
Operacoes de reestruturação e recomposicao do principal de dividas	0,00	0,00	
DETALHAMENTO	VALOR REALIZADO		
	No Quadrimestre de Referencia	Ate Quadrimestre de Referencia (a	
Programa de Modernizacao da Administracao Publica - PMAT	0,00	0,00	
Programa de Iluminacao Publica - RELUZ	0,00	0,00	

CONAM-RGF4-2021-1.4

FONTE:CN-SIFPM - Sistema Integrado de Financas Publicas Municipais, Unidade responsavel- CONTABILIDADE, Data da emissao 26/JAN/2022 e hora d emissao 12:15

Notas:

- (1) Conforme Manual para Instrucao de Pleitos (MIP), disponivel em conteudo.tesouro.gov.br/manuais/mip, essas operacoes podem ser contratadas mesmo que nao haja margem disponivel nos limites. No entanto, uma vez contratadas, os fluxos de tais operacoes terao seus efeitos contabilizados para fins da contratacao de outras operacoes de credito.

RODRIGO MAGANHATO
PREFEITO
CPF-273.624.018-92

MARCELO DUARTE REGALADO
SECRETARIO DA FAZENDA
CRC-1SP275928

ANDERSON MANRIQUE DE FREITAS
CHEFE DA DIVISAO DE ADM.CONTABIL
CRC-1SP320880

JOAO ALBERTO CORREA MAIA
CONTROLADOR GERAL DO MUNICIPIO
CPF-691.987.724-49

CN-SIFPM		MUNICIPIO DE SOROCABA Poder Executivo, Administracao Indireta e Fundacional RELATORIO DE GESTAO FISCAL DEMONSTRATIVO DA DESPESA COM PESSOAL ORCAMENTOS FISCAL E DA SEGURIDADE SOCIAL Periodo de Referencia: JANEIRO/2021 a DEZEMBRO/2021							CONAM
RGF - ANEXO 1 (LRF, art. 55, inciso I, alinea a)									R\$ 1,00
DESPESA COM PESSOAL	DESPESAS EXECUTADAS (ULTIMOS 12 MESES)								
	LIQUIDADAS								
	JANEIRO/2021	FEVEREIRO/2021	MARCO/2021	ABRIL/2021	MAIO/2021	JUNHO/2021	JULHO/2021		
DESPESA BRUTA COM PESSOAL (I)	125.814.491,79	109.715.884,12	119.057.137,04	119.232.094,79	124.083.072,50	115.972.154,53	127.596.832,58		
Pessoal Ativo	98.018.959,19	81.812.983,47	91.093.978,40	90.898.944,67	95.736.357,56	87.425.087,00	98.936.073,41		
Vencimentos, Vantagens e Outras Despesas Variaveis	83.218.017,93	68.712.901,63	77.432.107,14	77.105.567,84	82.058.908,76	73.481.163,34	85.319.908,90		
Obrigacoes Patronais	14.800.941,26	13.100.081,84	13.661.871,26	13.793.376,83	13.677.448,80	13.943.923,66	13.616.164,51		
Beneficios Previdenciarios	0,00	0,00	0,00	0,00	0,00	0,00	0,00		
Pessoal Inativo e Pensionistas	27.795.532,60	27.902.900,65	27.963.158,64	28.333.150,12	28.346.714,94	28.547.067,53	28.660.759,17		
Aposentadorias, Reserva e Reformas	24.688.995,17	24.768.219,27	24.846.199,94	25.076.802,07	25.131.677,61	25.258.083,77	25.397.824,71		
Pensoes	3.106.537,43	3.134.681,38	3.116.958,70	3.256.348,05	3.215.037,33	3.288.983,76	3.262.934,46		
Outros Beneficios Previdenciarios	0,00	0,00	0,00	0,00	0,00	0,00	0,00		
Outras despesas de pessoal decorrentes de contratos de terceirizacao ou de contratacao de forma indireta(paragrafo 1 do artigo 18 da LRF)	0,00	0,00	0,00	0,00	0,00	0,00	0,00		
Despesa com Pessoal nao Executada Orcamentariamente	0,00	0,00	0,00	0,00	0,00	0,00	0,00		
DESPESAS NAO COMPUTADAS (II) (paragrafo 1 do artigo 19 da LRF)	2.623.374,89	7.753.637,52	7.560.223,78	8.061.246,31	12.828.092,38	8.471.997,59	7.427.790,05		
Indenizacoes por Demissao e Incentivos a Demissao Voluntaria	1.949.825,65	618.227,45	934.446,32	597.827,02	874.403,42	962.419,89	780.077,94		
Decorrentes de Decisao Judicial de periodo anterior ao da apuracao	314.970,36	179.207,62	301.510,71	769.704,27	5.721.495,92	421.862,45	273.492,20		
Despesas de Exercicios Anteriores de periodo anterior ao da apuracao	0,00	0,00	0,00	0,00	0,00	0,00	0,00		
Inativos e Pensionistas com Recursos Vinculados	358.578,88	6.956.202,45	6.324.266,75	6.693.715,02	6.232.193,04	7.087.715,25	6.374.219,91		
DESPESA LIQUIDA COM PESSOAL (III) = (I-II)	123.191.116,90	101.962.246,60	111.496.913,26	111.170.848,48	111.254.980,12	107.500.156,94	120.169.042,53		

DESPESA COM PESSOAL	DESPESAS EXECUTADAS (ULTIMOS 12 MESES)							
	LIQUIDADAS							
	AGOSTO/2021	SETEMBRO/2021	OUTUBRO/2021	NOVEMBRO/2021	DEZEMBRO/2021	TOTAL ULTIMOS 12 MESES (a)	INSCRITAS EM RESTOS A PAGAR NAO PROCESSADOS (b)	
DESPESA BRUTA COM PESSOAL (I)	134.598.535,73	22.060.635,10	108.471.205,71	119.179.202,55	141.474.782,45	1.367.256.028,89	0,00	
Pessoal Ativo	105.751.788,34	-7.065.297,31	79.365.794,33	75.415.829,45	96.243.666,90	993.634.165,41	0,00	
Vencimentos, Vantagens e Outras Despesas Variaveis	91.669.116,76	-21.764.615,46	64.940.193,56	62.923.141,08	77.554.247,83	822.650.659,31	0,00	
Obrigacoes Patronais	14.082.671,58	14.699.318,15	14.425.600,77	12.492.688,37	18.689.419,07	170.983.506,10	0,00	
Beneficios Previdenciarios	0,00	0,00	0,00	0,00	0,00	0,00	0,00	
Pessoal Inativo e Pensionistas	28.846.747,39	29.125.932,41	29.105.411,38	43.763.373,10	45.231.115,55	373.621.863,48	0,00	
Aposentadorias, Reserva e Reformas	25.568.112,34	25.817.724,34	25.836.759,30	38.871.008,87	40.211.897,70	331.473.305,09	0,00	
Pensoes	3.278.635,05	3.308.208,07	3.268.652,08	4.892.364,23	5.019.217,85	42.148.558,39	0,00	
Outros Beneficios Previdenciarios	0,00	0,00	0,00	0,00	0,00	0,00	0,00	
Outras despesas de pessoal decorrentes de contratos de terceirizacao ou de contratacao de forma indireta(paragrafo 1 do artigo 18 da LRF)	0,00	0,00	0,00	0,00	0,00	0,00	0,00	
Despesa com Pessoal nao Executada Orcamentariamente	0,00	0,00	0,00	0,00	0,00	0,00	0,00	
DESPESAS NAO COMPUTADAS (II) (paragrafo 1 do artigo 19 da LRF)	7.212.784,66	7.329.911,02	29.155.899,39	43.639.099,06	45.195.929,68	187.259.986,33	0,00	
Indenizacoes por Demissao e Incentivos a Demissao Voluntaria	608.421,38	473.508,52	422.499,58	479.437,60	379.726,66	9.080.821,43	0,00	
Decorrentes de Decisao Judicial de periodo anterior ao da apuracao	337.560,18	613.301,24	252.352,50	319.514,59	849.551,80	10.354.523,84	0,00	
Despesas de Exercicios Anteriores de periodo anterior ao da apuracao	0,00	0,00	0,00	0,00	0,00	0,00	0,00	
Inativos e Pensionistas com Recursos Vinculados	6.266.803,10	6.243.101,26	28.481.047,31	42.840.146,87	43.966.651,22	167.824.641,06	0,00	
DESPESA LIQUIDA COM PESSOAL (III) = (I-II)	127.385.751,07	14.730.724,08	79.315.306,32	75.540.103,49	96.278.852,77	1.179.996.042,56	0,00	

CN-SIFPM		MUNICIPIO DE SOROCABA Poder Executivo, Administracao Indireta e Fundacional RELATORIO DE GESTAO FISCAL DEMONSTRATIVO DA DESPESA COM PESSOAL ORCAMENTOS FISCAL E DA SEGURIDADE SOCIAL Periodo de Referencia: JANEIRO/2021 a DEZEMBRO/2021							CONAM
RGF - ANEXO 1 (LRF, art. 55, inciso I, alinea a)									R\$ 1,00
APURACAO DO CUMPRIMENTO DO LIMITE LEGAL							VALOR	% SOBRE RCL AJUSTADA	
RECEITA CORRENTE LIQUIDA - RCL (IV)							2.991.253.896,80	---	
(-) Transferencias obrigatorias da Uniao relativas as emendas individuais (artigo 166-A, paragrafo 1, da CF) (V)							8.534.245,73	---	
(-) Transferencias obrigatorias da Uniao relativas as emendas de bancada (artigo 166, paragrafo 16 da CF) (VI)							1.412.988,00	---	
RECEITA CORRENTE LIQUIDA AJUSTADA PARA CALCULO DOS LIMITES DA DESPESA COM PESSOAL (VII) = (IV - V - VI)							2.981.306.663,07	---	
DESPESA TOTAL COM PESSOAL - DTP (VIII) = (IIIa + IIIb)							1.179.996.042,56	39,57	
LIMITE MAXIMO (IX) (incisos I, II e III, artigo 20 da LRF)							1.609.905.598,05	54,00	
LIMITE PRUDENCIAL (X) = (0,95 x IX) (paragrafo unico, artigo 22 da LRF)							1.529.410.318,15	51,30	
LIMITE DE ALERTA (XI) = (0,90 x IX) (inciso II do paragrafo 1o. do artigo 59 da LRF)							1.448.915.038,25	48,60	

CONAM-RGF1-2021-1.7

FONTE:CN-SIFPM - Sistema Integrado de Financas Publicas Municipais, Unidade responsavel- CONTABILIDADE, Data da emissao 26/JAN/2022 e hora de emissao 12:11

Nota 1 : Durante o exercicio, somente as despesas liquidadas sao consideradas executadas. No encerramento do exercicio, as despesas nao liquidadas inscritas em Restos a Pagar nao processados sao tambem consideradas executadas. Dessa forma, para maior transparencia, as despesas executadas estao segregadas em:

- a) Despesas liquidadas, consideradas aquelas em que houve a entrega do material ou servico, nos termos do art. 63 da Lei 4.320/64;
b) Despesas empenhadas mas nao liquidadas, inscritas em Restos a Pagar nao processados, consideradas liquidadas no encerramento do exercicio, por forza do art.35, inciso II da Lei 4.320/64.

- Entidade(s) sem arquivo(s) XML referente ao periodo selecionado:

Entidade: 01 PREFEITURA MUNICIPAL	sem arquivo(s) XML do(s) mes(es) : 13
Entidade: 02 CAMARA MUNICIPAL	sem arquivo(s) XML do(s) mes(es) : 13
Entidade: 03 SERVICO AUTONOMO DE AGUA E ESGOTO - SAAE	sem arquivo(s) XML do(s) mes(es) : 13
Entidade: 04 FUND. DE SEGURIDADE SOCIAL DE SOROCABA-PREVIDENCIA	sem arquivo(s) XML do(s) mes(es) : 13
Entidade: 05 URBES - EMPRESA DE DESENV.URBANO E SOCIAL SOROCABA	sem arquivo(s) XML do(s) mes(es) : 13
Entidade: 06 FUNDACAO DE SEGURIDADE SOCIAL DE SOROCABA - SAUDE	sem arquivo(s) XML do(s) mes(es) : 13
Entidade: 07 EMPRESA MUNICIPAL PARQUE TECNOLOGICO DE SOROCABA	sem arquivo(s) XML do(s) mes(es) : 13

RODRIGO MAGANHATO
PREFEITO
CPF-273.624.018-92

MARCELO DUARTE REGALADO
SECRETARIO DA FAZENDA
CRC-1SP275928

ANDERSON MANRIQUE DE FREITAS
CHEFE DA DIVISAO DE ADM.CONTABIL
CRC-1SP320880

RODRIGO MAGANHATO
PREFEITO
CPF-273.624.018-92

MARCELO DUARTE REGALADO
SECRETARIO DA FAZENDA
CRC-1SP275928

ANDERSON MANRIQUE DE FREITAS
CHEFE DA DIVISAO DE ADM.CONTABIL
CRC-1SP320880

MUNICIPIO DE SOROCABA				
RELATORIO DE GESTAO FISCAL				
DEMONSTRATIVO DAS GARANTIAS E CONTRAGARANTIAS DE VALORES				
ORCAMENTOS FISCAL E DA SEGURIDADE SOCIAL				
Periodo de Referencia: JANEIRO a DEZEMBRO/2021 - 3o. QUADRIMESTRE				
RGF - ANEXO 3 (LRF, art. 55, inciso I, alinea "c" e art. 40, par. 1o)				R\$ 1,00
GARANTIAS CONCEDIDAS	SALDO DO EXERCICIO ANTERIOR	SALDOS DO EXERCICIO DE 2021		
		Ate o 1o. Quadrimestre	Ate o 2o. Quadrimestre	Ate o 3o. Quadrimestre
AOS ESTADOS (I)	0,00	0,00	0,00	0,00
Em Operacoes de Credito Externas	0,00	0,00	0,00	0,00
Em Operacoes de Credito Internas	0,00	0,00	0,00	0,00
AOS MUNICIPIOS (II)	0,00	0,00	0,00	0,00
Em Operacoes de Credito Externas	0,00	0,00	0,00	0,00
Em Operacoes de Credito Internas	0,00	0,00	0,00	0,00
AS ENTIDADES CONTROLADAS (III)	0,00	0,00	0,00	0,00
Em Operacoes de Credito Externas	0,00	0,00	0,00	0,00
Em Operacoes de Credito Internas	0,00	0,00	0,00	0,00
POR MEIO DE FUNDOS E PROGRAMAS (IV)	0,00	0,00	0,00	0,00
TOTAL GARANTIAS CONCEDIDAS (V)=(I+II+III+IV)	0,00	0,00	0,00	0,00
RECEITA CORRENTE LIQUIDA - RCL (VI)	2.693.322.279,30	2.768.037.741,44	2.894.976.259,09	2.991.253.896,80
(-) Transferencias obrigatorias da Uniao relativas as emendas individuais (art.166-A, par. 1o., da CF) (VII)	5.338.231,89	5.361.111,28	1.922.596,82	8.534.245,73
RECEITA CORRENTE LIQUIDA AJUSTADA PARA CALCULO DOS LIMITES DE ENDIVIDAMENTO (VIII) = (VI - VII)	2.687.984.047,41	2.762.676.630,16	2.893.053.662,27	2.982.719.651,07
% DO TOTAL DAS GARANTIAS SOBRE A RCL AJUSTADA (V/VIII)	0,00	0,00	0,00	0,00
LIMITE DEFINIDO POR RESOLUCAO DO SENADO FEDERAL 22.00%	591.356.490,43	607.788.858,63	636.471.805,69	656.198.323,23
LIMITE DE ALERTA (inciso III do par.1o. do art.59 da LRF) 19.80%	532.220.841,38	547.009.972,77	572.824.625,12	590.578.490,91
CONTRAGARANTIAS RECEBIDAS	SALDO DO EXERCICIO ANTERIOR	SALDOS DO EXERCICIO DE 2021		
		Ate o 1o. Quadrimestre	Ate o 2o. Quadrimestre	Ate o 3o. Quadrimestre
DOS ESTADOS (IX)	0,00	0,00	0,00	0,00
Em Garantia as operacoes de Credito Externas	0,00	0,00	0,00	0,00
Em Garantia as operacoes de Credito Internas	0,00	0,00	0,00	0,00
DOS MUNICIPIOS (X)	0,00	0,00	0,00	0,00
Em Garantia as operacoes de Credito Externas	0,00	0,00	0,00	0,00
Em Garantia as operacoes de Credito Internas	0,00	0,00	0,00	0,00
DAS ENTIDADES CONTROLADAS (XI)	0,00	0,00	0,00	0,00
Em Garantia as operacoes de Credito Externas	0,00	0,00	0,00	0,00
Em Garantia as operacoes de Credito Internas	0,00	0,00	0,00	0,00
EM GARANTIAS POR MEIO DE FUNDOS E PROGRAMAS (XII)	0,00	0,00	0,00	0,00
TOTAL CONTRAGARANTIAS RECEBIDAS (XIII)=(IX+X+XI+XII)	0,00	0,00	0,00	0,00

MEDIDAS CORRETIVAS:

CONAM-RGF3-2021-1.4

MUNICIPIO DE SOROCABA				
RELATORIO DE GESTAO FISCAL				
DEMONSTRATIVO DAS GARANTIAS E CONTRAGARANTIAS DE VALORES				
ORCAMENTOS FISCAL E DA SEGURIDADE SOCIAL				
Periodo de Referencia: JANEIRO a DEZEMBRO/2021 - 3o. QUADRIMESTRE				
RGF - ANEXO 3 (LRF, art. 55, inciso I, alinea "c" e art. 40, par. 1o)				R\$ 1,00

FONTE:CN-SIFPM - Sistema Integrado de Financas Publicas Municipais, Unidade responsavel- CONTABILIDADE, Data da emissao 26/JAN/2022 e hora de emissao 12:13

- Entidade(s) sem arquivo(s) XML referente ao periodo selecionado:

Entidade: 01 PREFEITURA MUNICIPAL sem arquivo(s) XML do(s) mes(es): 13
 Entidade: 02 CAMARA MUNICIPAL sem arquivo(s) XML do(s) mes(es): 13
 Entidade: 03 SERVICO AUTONOMO DE AGUA E ESGOTO - SAAE sem arquivo(s) XML do(s) mes(es): 13
 Entidade: 04 FUND. DE SEGURIDADE SOCIAL DE SOROCABA-PREVIDENCIA sem arquivo(s) XML do(s) mes(es): 13
 Entidade: 05 URBES - EMPRESA DE DESENV.URBANO E SOCIAL SOROCABA sem arquivo(s) XML do(s) mes(es): 13
 Entidade: 06 FUNDACAO DE SEGURIDADE SOCIAL DE SOROCABA - SAUDE sem arquivo(s) XML do(s) mes(es): 13
 Entidade: 07 EMPRESA MUNICIPAL PARQUE TECNOLOGICO DE SOROCABA sem arquivo(s) XML do(s) mes(es): 13

RODRIGO MAGANHATO
PREFEITO
CPF-273.624.018-92

MARCELO DUARTE REGALADO
SECRETARIO DA FAZENDA
CRC-1SP275928

ANDERSON MANRIQUE DE FREITAS
CHEFE DA DIVISAO DE ADM.CONTABIL
CRC-1SP320880

JOAO ALBERTO CORREA MAIA
CONTROLADOR GERAL DO MUNICIPIO
CPF-691.987.724-49

MUNICIPIO DE SOROCABA RELATORIO DE GESTAO FISCAL DEMONSTRATIVO DA DIVIDA CONSOLIDADA LIQUIDA ORCAMENTOS FISCAL E DA SEGURIDADE SOCIAL Periodo de Referencia: DEZEMBRO/2021 - 3o. QUADRIMESTRE				
CN-SIFPM				CONAM
RGF - ANEXO 2 (LRF, art.55, inciso I, alinea "b")				R\$ 1,00
DIVIDA CONSOLIDADA	SALDO DO EXERCICIO ANTERIOR	SALDO DO EXERCICIO DE 2021		
		Ate o 1o.Quadrimestre	Ate o 2o.Quadrimestre	Ate o 3o.Quadrimestre
DIVIDA CONSOLIDADA - DC (I)	300.626.670,08	310.336.469,83	332.828.568,95	349.121.579,26
Divida Mobiliaria				
Divida Contratual	214.163.448,93	231.473.638,17	267.182.822,88	281.549.122,40
Emprestimos	142.248.730,35	145.027.256,77	167.922.415,69	184.183.554,58
Internos	132.998.440,16	127.389.573,33	138.141.594,49	134.865.793,26
Externos	9.250.290,19	17.637.683,44	29.780.821,20	49.317.761,32
Reestruturacao da Divida de Estados e Municipios				
Financiamentos	71.914.718,58	86.446.381,40	99.260.407,19	97.365.567,82
Internos	71.914.718,58	86.446.381,40	99.260.407,19	97.365.567,82
Externos				
Parcelamento e Renegociacao de Dividas				
De Tributos				
De Contribuicoes Previdenciarias				
De Demais Contribuicoes Sociais				
Do FGTS				
Com Instituicao Nao Financeira				
Demais Dividas Contratuais				
Precatorios posteriores a 05/05/2000 (inclusive)				
Vencidos e nao pagos	53.120.636,12	53.120.636,12	41.381.464,50	44.673.706,58
Outras Dividas	33.342.585,03	25.742.195,54	24.264.281,57	22.898.750,28
DEDUCOES (II)	313.570.215,47	484.283.457,16	499.660.270,07	371.234.180,76
Disponibilidade de Caixa 1	238.110.510,23	407.818.774,52	423.135.960,03	292.506.964,45
Disponibilidade de Caixa Bruta	250.688.039,04	407.845.989,99	423.245.628,15	292.507.074,82
(-) Restos a Pagar Processados	12.577.528,81	27.215,47	109.668,12	110,37
Demais Haveres Financeiros	75.459.705,24	76.464.682,64	76.524.310,04	78.727.216,31
DIVIDA CONSOLIDADA LIQUIDA 2 - DCL (III)=(I - II)	-12.943.545,39	-173.946.987,33	-166.831.701,12	-22.112.601,50
RECEITA CORRENTE LIQUIDA - RCL (IV)	2.693.322.279,30	2.768.037.741,44	2.894.976.259,09	2.991.253.896,80
(-) Transferencias obrigatorias da Uniao relativas as emendas individuais (artigo 166-A, paragrafo 1, da CF) (V)	5.338.231,89	5.361.111,28	1.922.596,82	8.534.245,73
RECEITA CORRENTE LIQUIDA AJUSTADA PARA CALCULO DOS LIMITES DE ENDIVIDAMENTO (VI) = (IV - V)	2.687.984.047,41	2.762.676.630,16	2.893.053.662,27	2.982.719.651,07
% da DC sobre a RCL AJUSTADA (I/VI)	11,18	11,23	11,50	11,70
% da DCL sobre a RCL AJUSTADA (III/VI)	-0,48	-6,29	-5,76	-0,74
LIMITE DEFINIDO POR RESOLUCAO DO SENADO FEDERAL:120%	3.225.580.856,89	3.315.211.956,19	3.471.664.394,72	3.579.263.581,28
LIMITE DE ALERTA (inciso III do par.1o. do art.59 da LRF) 108%	2.903.022.771,20	2.983.690.760,57	3.124.497.955,25	3.221.337.223,15

MUNICIPIO DE SOROCABA RELATORIO DE GESTAO FISCAL DEMONSTRATIVO DA DIVIDA CONSOLIDADA LIQUIDA ORCAMENTOS FISCAL E DA SEGURIDADE SOCIAL Periodo de Referencia: DEZEMBRO/2021 - 3o. QUADRIMESTRE				
CN-SIFPM				CONAM
RGF - ANEXO 2 (LRF, art.55, inciso I, alinea "b")				R\$ 1,00
OUTROS VALORES NAO INTEGRANTES DA DC				
PRECATORIOS ANTERIORES A 05/05/2000				
PRECATORIOS POSTERIORES A 05/05/2000 (Nao incluidos na DC)2	7.640.276,52	8.021.046,59		30.715.708,49
PASSIVO ATUARIAL	1.320.390.393,18	1.656.074.022,86	1.656.074.022,86	2.047.552.277,35
INSUFICIENCIA FINANCEIRA				
DEPOSITOS E CONSIGNACOES SEM CONTRAPARTIDA	9.605.659,99	11.883.290,20	14.308.381,99	13.513.680,16
RP NAO-PROCESSADOS	108.598.201,11	30.241.807,45	20.197.702,17	927.824,22
ANTECIPACOES DE RECEITA ORCAMENTARIA - ARO				
DIVIDA CONTRATUAL DE PPP				
APROPRIACAO DE DEPOSITOS JUDICIAIS				

CONAM-RGF2-2021-1.4

FONTE:CN-SIFPM - Sistema Integrado de Financas Publicas Municipais, Unidade responsavel- CONTABILIDADE, Data da emissao 26/JAN/2022 e hora de emissao 12:12

- Entidade(s) sem arquivo(s) XML referente ao periodo selecionado:

Entidade: 01 PREFEITURA MUNICIPAL sem arquivo(s) XML do(s) mes(es): 13
 Entidade: 02 CAMARA MUNICIPAL sem arquivo(s) XML do(s) mes(es): 13
 Entidade: 03 SERVICO AUTONOMO DE AGUA E ESGOTO - SAAE sem arquivo(s) XML do(s) mes(es): 13
 Entidade: 04 FUND. DE SEGURIDADE SOCIAL DE SOROCABA-PREVIDENCIA sem arquivo(s) XML do(s) mes(es): 13
 Entidade: 05 URBES - EMPRESA DE DESENV.URBANO E SOCIAL SOROCABA sem arquivo(s) XML do(s) mes(es): 13
 Entidade: 06 FUNDACAO DE SEGURIDADE SOCIAL DE SOROCABA - SAUDE sem arquivo(s) XML do(s) mes(es): 13
 Entidade: 07 EMPRESA MUNICIPAL PARQUE TECNOLOGICO DE SOROCABA sem arquivo(s) XML do(s) mes(es): 13

NOTAS:

- Se o saldo apurado for negativo, ou seja, se o total da Disponibilidade de Caixa Bruta for menor que Restos a Pagar Processados, esse saldo negativo nao devera ser informado nessa linha, mas sim na linha da "Insuficiencia Financeira", no quadro "Outros Valores nao integrantes da Divida Consolidada". Assim, quando o calculo de Disponibilidade de Caixa for negativo, o valor dessa linha devera ser (0)"zero".
- Refere-se aos precatórios posteriores a 05/05/2000 que, em cumprimento ao disposto no artigo 100 da Constituicao Federal, ainda nao foram incluidos no orcamento ou constam no orcamento e ainda nao foram pagos. Ao final do exercicio em que esses precatórios foram incluidos ou que deveriam ter sido incluidos, os valores deverao compor a linha "Pecatorios Posteriores a 05/05/2000 (inclusive)-Vencidos e nao pagos".

DETALHAMENTO	SALDO DO EXERCICIO ANTERIOR	SALDO DO EXERCICIO DE 2021		
		Ate o 1o.Quadrimestre	Ate o 2o.Quadrimestre	Ate o 3o.Quadrimestre
Programa de Modernizacao da Administracao Publica - PMAT	2.831.704,38	2.069.789,58	1.317.278,07	564.753,80
Programa de Iluminacao Publica - RELUZ		0,00	0,00	0,00

RODRIGO MAGANHATO
PREFEITO
CPF-273.624.018-92

MARCELO DUARTE REGALADO
SECRETARIO DA FAZENDA
CRC-1SP275928

ANDERSON MANRIQUE DE FREITAS
CHEFE DA DIVISAO DE ADM.CONTABIL
CRC-1SP320880

JOAO ALBERTO CORREA MAIA
CONTROLADOR GERAL DO MUNICIPIO
CPF-691.987.724-49

MUNICIPIO DE SOROCABA - PODER EXECUTIVO											CONAM		
Periodo de Referencia: JANEIRO a DEZEMBRO/2021													
RELATORIO DE GESTAO FISCAL													
DEMONSTRATIVO DA DISPONIBILIDADE DE CAIXA E DOS RESTOS A PAGAR													
ORCAMENTO FISCAL E DA SEGURIDADE SOCIAL													
RGF - ANEXO 5 (LRF, art.55, inciso III, alinea "a")													
Periodo de Referencia: JANEIRO a DEZEMBRO/2021													
R\$ 1,00													
IDENTIFICACAO DOS RECURSOS	DISPONIBILIDADE DE CAIXA BRUTA	OBRIGACOES FINANCEIRAS				INSUFICIENCIA FINANCEIRA VERIFICADA NO CONSORCIO PUBLICO	DISPONIBILIDADE DE CAIXA LIQUIDA (ANTES DA INSCRICAO EM RESTOS A PAGAR DO EXERCICIO) 1	RESTOS A PAGAR EMPENHADOS E NAO LIQUIDADOS DO EXERCICIO	EMPENHOS NAO LIQUIDADOS CANCELADOS (NAO INSCRITOS POR INSUFICIENCIA FINANCEIRA)	DISPONIBILIDADE DE CAIXA LIQUIDA (APOS A INSCRICAO EM RESTOS A PAGAR NAO PROCESSADOS DO EXERCICIO)			
		Restos a Pagar Liquidados e Nao Pagos		Restos a Pagar Empenhados e Nao Liquidados de Exercicios Anteriores	Demais Obrigações Financeiras						(g) = (a - (b+c+d+e) - f)	(h)	(i) = (g - h)
		De Exercicios Anteriores	Do Exercício	Exercicios Anteriores	(e)						(f)	(g)	(h)
(a)	(b)	(c)	(d)	(e)	(f)	(g)	(h)	(i)					
TOTAL DOS RECURSOS NAO VINCULADOS (I)	75.527.865,60	110,37	0,00	8.931,97	39.749.967,53	0,00	35.768.855,73	0,00	0,00	35.768.855,73			
Recursos Ordinarios	75.527.865,60	110,37	0,00	8.931,97	39.749.967,53	0,00	35.768.855,73	0,00	0,00	35.768.855,73			
Outros Recursos nao Vinculados	0,00	0,00	0,00	0,00	0,00	0,00	0,00	0,00	0,00	0,00			
TOTAL DOS RECURSOS VINCULADOS (II)	211.554.813,59	809,95	0,00	918.892,28	0,00	0,00	210.635.111,36	0,00	0,00	210.635.111,36			
Receitas de Impostos e de Transferencia de Impostos - Educacao	3.959.487,10	0,00	0,00	0,00	0,00	0,00	3.959.487,10	0,00	0,00	3.959.487,10			
Transferencias do FUNDEB	28.275.695,50	0,00	0,00	0,00	0,00	0,00	28.275.695,50	0,00	0,00	28.275.695,50			
Outros Recursos Vinculados a Educacao	64.893.596,60	0,00	0,00	0,00	0,00	0,00	64.893.596,60	0,00	0,00	64.893.596,60			
Receitas de Impostos e de Transferencia de Impostos - Saude	0,00	0,00	0,00	0,00	0,00	0,00	0,00	0,00	0,00	0,00			
Outros Recursos Vinculados a Saude	69.558.956,37	0,00	0,00	125.392,92	0,00	0,00	69.433.563,45	0,00	0,00	69.433.563,45			
Recursos Vinculados a Assistencia Social	1.593.309,88	0,00	0,00	0,00	0,00	0,00	1.593.309,88	0,00	0,00	1.593.309,88			
Recursos Vinculados ao RPPS - Plano Previdenciario	3.948,24	0,00	0,00	0,00	0,00	0,00	3.948,24	0,00	0,00	3.948,24			
Recursos Vinculados ao RPPS - Plano Financeiro	4.558,82	809,95	0,00	0,03	0,00	0,00	3.748,84	0,00	0,00	3.748,84			
Recursos de Operacoes de Credito (exceto vinculados a Educacao e a Saude)	15.363.006,20	0,00	0,00	0,00	0,00	0,00	15.363.006,20	0,00	0,00	15.363.006,20			
Recursos de Alienacao de Bens/Ativos	704.569,27	0,00	0,00	0,00	0,00	0,00	704.569,27	0,00	0,00	704.569,27			
Outros Recursos Vinculados	27.197.685,61	0,00	0,00	793.499,33	0,00	0,00	26.404.186,28	0,00	0,00	26.404.186,28			
TOTAL (III) = (I + II)	287.082.679,19	920,32	0,00	927.824,25	39.749.967,53	0,00	246.403.967,09	0,00	0,00	246.403.967,09			

CONAM-RGF5-2021-1.7

FONTE:CN-SIFPM - Sistema Integrado de Financas Publicas Municipais, Unidade responsavel- CONTABILIDADE, Data da emissao 26/JAN/2022 e hora de emissao 12:16

Nota 1: Essa coluna podera apresentar valor negativo, indicando, nesse caso, insuficiencia de caixa apos o registro das obrigacoes financeiras.

- Entidade(s) sem arquivo(s) XML referente ao periodo selecionado:

- Entidade: 01 PREFEITURA MUNICIPAL sem arquivo(s) XML do(s) mes(es): 13
- Entidade: 02 CAMARA MUNICIPAL sem arquivo(s) XML do(s) mes(es): 13
- Entidade: 03 SERVICO AUTONOMO DE AGUA E ESGOTO - SAAE sem arquivo(s) XML do(s) mes(es): 13
- Entidade: 04 FUND. DE SEGURIDADE SOCIAL DE SOROCABA-PREVIDENCIA sem arquivo(s) XML do(s) mes(es): 13
- Entidade: 05 URBES - EMPRESA DE DESENV.URBANO E SOCIAL SOROCABA sem arquivo(s) XML do(s) mes(es): 13
- Entidade: 06 FUNDACAO DE SEGURIDADE SOCIAL DE SOROCABA - SAUDE sem arquivo(s) XML do(s) mes(es): 13
- Entidade: 07 EMPRESA MUNICIPAL PARQUE TECNOLOGICO DE SOROCABA sem arquivo(s) XML do(s) mes(es): 13

MUNICIPIO DE SOROCABA - PODER EXECUTIVO											CONAM		
Periodo de Referencia: JANEIRO a DEZEMBRO/2021													
RELATORIO DE GESTAO FISCAL													
DEMONSTRATIVO DA DISPONIBILIDADE DE CAIXA E DOS RESTOS A PAGAR													
ORCAMENTO FISCAL E DA SEGURIDADE SOCIAL													
RGF - ANEXO 5 (LRF, art.55, inciso III, alinea "a")													
Periodo de Referencia: JANEIRO a DEZEMBRO/2021													
R\$ 1,00													
IDENTIFICACAO DOS RECURSOS	DISPONIBILIDADE DE CAIXA BRUTA	OBRIGACOES FINANCEIRAS				INSUFICIENCIA FINANCEIRA VERIFICADA NO CONSORCIO PUBLICO	DISPONIBILIDADE DE CAIXA LIQUIDA (ANTES DA INSCRICAO EM RESTOS A PAGAR DO EXERCICIO) 1	RESTOS A PAGAR EMPENHADOS E NAO LIQUIDADOS DO EXERCICIO	EMPENHOS NAO LIQUIDADOS CANCELADOS (NAO INSCRITOS POR INSUFICIENCIA FINANCEIRA)	DISPONIBILIDADE DE CAIXA LIQUIDA (APOS A INSCRICAO EM RESTOS A PAGAR NAO PROCESSADOS DO EXERCICIO)			
		Restos a Pagar Liquidados e Nao Pagos		Restos a Pagar Empenhados e Nao Liquidados de Exercicios Anteriores	Demais Obrigações Financeiras						(g) = (a - (b+c+d+e) - f)	(h)	(i) = (g - h)
		De Exercicios Anteriores	Do Exercício	Exercicios Anteriores	(e)						(f)	(g)	(h)
(a)	(b)	(c)	(d)	(e)	(f)	(g)	(h)	(i)					

RODRIGO MAGANHATO
PREFEITO
CPF-273.624.018-92

MARCELO DUARTE REGALADO
SECRETARIO DA FAZENDA
CRC-1SP275928

ANDERSON MANRIQUE DE FREITAS
CHEFE DA DIVISAO DE ADM.CONTABIL
CRC-1SP320880

JOAO ALBERTO CORREA MAIA
CONTROLADOR GERAL DO MUNICIPIO
CPF-691.987.724-49

RECEITA CORRENTE LIQUIDA		VALOR ATE O QUADRIMESTRE	
Receita Corrente Liquida		2.991.253.896,80	
Receita Corrente Liquida Ajustada para Calculo dos Limites de Endividamento		2.982.719.651,07	
Receita Corrente Liquida Ajustada para Calculo dos Limites da Despesa com Pessoal		2.981.306.663,07	
DESPESA COM PESSOAL		VALOR	% SOBRE A RCL AJUSTADA
Despesa Total com Pessoal - DTP		1.179.996.042,56	39,57
Limite Maximo (incisos I,II e III, art. 20 da LRF) - < % >		1.609.905.598,05	54,00
Limite Prudencial (paragrafo unico, art. 22 da LRF) - < % >		1.529.410.318,15	51,30
Limite de Alerta (inciso II do paragrafo 1o. do art. 59 da LRF) - < % >		1.448.915.038,25	48,60
DIVIDA CONSOLIDADA		VALOR ATE O QUADRIMESTRE DE REFERENCIA	% SOBRE A RCL AJUSTADA
Divida Consolidada Liquida		-22.112.601,50	-0,74
Limite Definido por Resolucao do Senado Federal		3.579.263.581,28	120,00
GARANTIAS DE VALORES		VALOR ATE O QUADRIMESTRE DE REFERENCIA	% SOBRE A RCL AJUSTADA
Total das Garantias Concedidas		0,00	0,00
Limite Definido por Resolucao do Senado Federal		656.198.323,23	22,00
OPERACOES DE CREDITO		VALOR	% SOBRE A RCL AJUSTADA
Operacoes de Credito Internas e Externas		90.647.684,54	3,03
Limite Definido pelo Senado Federal para Operacoes de Credito Externas e Internas		477.235.144,17	16,00
Operacoes de Credito por Antecipacao da Receita		0,00	0,00
Limite Definido pelo Senado Federal para Operacoes de Credito por Antecipacao da Receita		208.790.375,57	7,00
RESTOS A PAGAR		RESTOS A PAGAR EMPENHADOS E NAO LIQUIDADOS DO EXERCICIO	DISPONIBILIDADE DE CAIXA LIQUIDA (APOS A INSCRICAO EM RESTOS A PAGAR NAO PROCESSADOS DO EXERCICIO)
Valor Total		0,00	246.403.967,09

CONAM-RGF6-2021-1.4

FONTE:CN-SIFPM - Sistema Integrado de Financas Publicas Municipais, Unidade responsavel- CONTABILIDADE, Data da emissao 26/JAN/2022 e hora de emissao 12:10

- Entidade(s) sem arquivo(s) XML referente ao periodo selecionado:

Entidade: 01 PREFEITURA MUNICIPAL sem arquivo(s) XML do(s) mes(es): 13
 Entidade: 02 CAMARA MUNICIPAL sem arquivo(s) XML do(s) mes(es): 13
 Entidade: 03 SERVICO AUTONOMO DE AGUA E ESGOTO - SAAE sem arquivo(s) XML do(s) mes(es): 13
 Entidade: 04 FUND. DE SEGURIDADE SOCIAL DE SOROCABA-PREVIDENCIA sem arquivo(s) XML do(s) mes(es): 13
 Entidade: 05 URBES - EMPRESA DE DESENV.URBANO E SOCIAL SOROCABA sem arquivo(s) XML do(s) mes(es): 13
 Entidade: 06 FUNDACAO DE SEGURIDADE SOCIAL DE SOROCABA - SAUDE sem arquivo(s) XML do(s) mes(es): 13
 Entidade: 07 EMPRESA MUNICIPAL PARQUE TECNOLOGICO DE SOROCABA sem arquivo(s) XML do(s) mes(es): 13

RODRIGO MAGANHATO
 PREFEITO
 CPF-273.624.018-92

MARCELO DUARTE REGALADO
 SECRETARIO DA FAZENDA
 CRC-1SP275928

ANDERSON MANRIQUE DE FREITAS
 CHEFE DA DIVISAO DE ADM.CONTABIL
 CRC-1SP320880

JOAO ALBERTO CORREA MAIA
 CONTROLADOR GERAL DO MUNICIPIO
 CPF-691.987.724-49

**SECRETARIA DA FAZENDA
ÁREA DE ADMINISTRAÇÃO TRIBUTÁRIA
SEÇÃO DE AVISOS E RECURSOS TRIBUTÁRIOS**

Interessado	Reg.Cadastral	Processo	Assunto	Despacho
ACACIO GOMES FERREIRA	773253008601000	2021/009313-4	APROVE FÁCIL	CADASTRAMENTO DE CONSTRUCAO
ADEMAR TERSI	545202042001000	2021/000139-2	ALTERACAO CADASTRAL	DEFERIDO
ADERIVALDO PEREIRA GREGORIO	671281005701000	2019/015985-5	APROVE FÁCIL	CADASTRAMENTO DE CONSTRUCAO
ADILSON JONAS MARTINS CONSTRUcoes	462476057201000	2021/013841-8	CONSTRUCAO	CADASTRAMENTO DE CONSTRUCAO
EIRELI - EPP				
ADMILSON SIMAO PENHA	532147049701000	2022/000136-6	CORRECAO CADASTRO	DEFERIDO
			IMOBILIARIO	
ADNALDO BATISTA SILVA	264116029600000	2021/000169-9	ALTERACAO CADASTRAL	DEFERIDO
ADRIANA MARQUES DE OLIVEIRA 28216538839	362446	2021/022113-1	BAIXA	INF. CANCELAMENTO DE I.M. c/ MULTA
ADRIANA NASCIMENTO MARQUES FERREIRA	462248039701000	2021/000112-9	ALTERACAO CADASTRAL	DEFERIDO
PONTES				
ADRIANA RODRIGUES DA SILVA	365252020900000	2021/008472-9	ACAO DE USUCAPIAO	GENERICO
ADRIANO MASCARENHAS DE BARROS	444130021401022	2021/000115-2	ALTERACAO CADASTRAL	DEFERIDO
A.FELIPPE EMPREENDIMENTOS IMOBILIARIOS	323171	2021/031812-7	BAIXA	INFORMADO CANCELAMENTO DE I.M.
LTDA				
AGENCIA DE DESENVOLVIMENTO E INOVACAO	316797	2012/019113-5	SOLICITACAO	COMUNICACAO
DE SOROCABA INOVA SOROCABA				
AIRTON PERELLI	443350009201000	2021/000169-9	ALTERACAO CADASTRAL	DEFERIDO
ALAN DIAS CORDEIRO DE ALMEIDA	362454037401000	2021/018900-7	APROVE FÁCIL	CADASTRAMENTO DE CONSTRUCAO
ALCION FERREIRA LIMA	771477007500000	2022/001516-8	ALTERACAO CADASTRAL	DEFERIDO
ALESSA MIRELLA ADAD	332220008601001	2021/000181-4	ALTERACAO CADASTRAL	GENERICO
ALESSA MIRELLA ADAD	332230024700000	2021/000181-4	ALTERACAO CADASTRAL	GENERICO
ALESSA MIRELLA ADAD	332230000801000	2021/000181-4	ALTERACAO CADASTRAL	DEFERIDO
ALESSA MIRELLA ADAD	332230021101000	2021/000181-4	ALTERACAO CADASTRAL	DEFERIDO
ALESSA MIRELLA ADAD	332230001801000	2021/000181-4	ALTERACAO CADASTRAL	DEFERIDO
ALESSA MIRELLA ADAD	332220008602001	2021/000181-4	ALTERACAO CADASTRAL	DEFERIDO
ALESSA MIRELLA ADAD	332230026701000	2021/000181-4	ALTERACAO CADASTRAL	DEFERIDO
ALESSANDRA ALVES NOGUEIRA	22256727840	2022/000259-6	REVISAO/CORRECAO DE	SOLICITA PROVIDENCIAS
			LANCAMENTO	
ALESSANDRA AMARAL FABBRI	364106009101000	2021/011528-3	APROVE FÁCIL	CADASTRAMENTO DE CONSTRUCAO
ALESSANDRA FELICIO XAVIER CARDOSO	675328048015004	2021/031193-2	ISENCAO DE IMPOSTOS	DEFERIDO
ALESSANDRA MANSON CHINCHO DOS SANTO	333392049701024	2021/023770-7	ALTERACAO CADASTRAL	COMUNICACAO
ALESSANDRO CLARO	364389003101000	2022/001556-4	ALTERACAO CADASTRAL	DEFERIDO
ALESSANDRO RIQUETTI	533119019501000	2020/021289-2	APROVE FÁCIL	CADASTRAMENTO DE CONSTRUCAO
ALEX FIGUEIREDO TUBONE	341355035301000	2021/015025-6	LEGALIZACAO	COMUNICACAO
ALEXANDRE ALBERTO DE MORAES CARNEIRO	3522740255001000	2022/001548-1	ALTERACAO CADASTRAL	DEFERIDO
ALEXANDRE FERRARI SCHIAVINATTO	352177014101000	2022/001548-1	ALTERACAO CADASTRAL	DEFERIDO
ALINE AKIKO KASAI	433167133001000	2021/000523-7	ALTERACAO CADASTRAL	DEFERIDO
ALINE DE FATIMA VILELA GRACIANO	382317	2021/021691-7	BAIXA	INFORMADO CANCELAMENTO DE I.M.
TRANSPORTES				
ALINE FERREIRA XAVIER DIAS	772183024800000	2022/001516-8	ALTERACAO CADASTRAL	DEFERIDO
ALL BETEL CONSTRUTORA E INCORPORADORA	364104006701002	2021/010381-8	CONSTRUCAO	DEFERIDO
LTDA				
ALL BETEL CONSTRUTORA E INCORPORADORA	364104006701001	2021/010381-8	CONSTRUCAO	CADASTRAMENTO DE CONSTRUCAO
LTDA				
ALL BETEL CONSTRUTORA E INCORPORADORA	364104006701002	2021/010381-8	CONSTRUCAO	CADASTRAMENTO DE CONSTRUCAO
LTDA				
ALMEIDA & SHINTANI CONSTRUTORA E	365139006501000	2021/013840-0	CONSTRUCAO	CADASTRAMENTO DE CONSTRUCAO
INCORPORADORA LTDA				
ALMIR TAVARES DAS NEVES	772176011200000	2021/029767-7	ATUALIZACAO DE	GENERICO
			CADASTRO	
ALPHAMONEY PROMOTORA DE VENDAS LTDA	359011	2018/003891-1	CONCESSAO DE	COMUNICACAO
			INCENTIVOS FISCAIS	
ALTIVA CABELO E COSMETICOS LTDA ME	352672	2021/019086-4	BAIXA	INF. CANCELAMENTO DE I.M. c/ MULTA
ALZIDENE FREITAS GOMES	15913266803	2019/038225-9	REVISAO/CORRECAO DE	COMUNICACAO
			LANCAMENTO	
AMANDA VILLEGA LEONARDO	333392049702014	2021/023770-7	ALTERACAO CADASTRAL	COMUNICACAO
AMAURI DIAS DE ANDRADE	476130001400000	2021/000157-4	ALTERACAO CADASTRAL	DEFERIDO
AMAURI RAMOS DE MELO	333392049702045	2021/023770-7	ALTERACAO CADASTRAL	COMUNICACAO
AMELIANO ALVES DA LUZ	532474021100000	2013/002650-3	REGULARIZACAO	COMUNICACAO
			FUNDIARIA	
AMIR ROBERTO FAKHREDDINE PRESTES	654241017700000	2020/022353-5	REVISAO/CORRECAO DE	DEFERIDO
			LANCAMENTO	
AMORIM & AMORIM EMPREENDIMENTOS	764382025001001	2018/002163-6	CONSTRUCAO	CADASTRAMENTO DE CONSTRUCAO
IMOBILIARIOS LTDA				
AMORIM & AMORIM EMPREENDIMENTOS	764382025001002	2018/002163-6	CONSTRUCAO	CADASTRAMENTO DE CONSTRUCAO
IMOBILIARIOS LTDA				
ANA CARINA CORREA GOMES	333392049702041	2021/023770-7	ALTERACAO CADASTRAL	COMUNICACAO
ANA CLAUDIA GARCIA	943316079700000	2020/024633-8	LEGALIZACAO	COMUNICACAO
ANA PAULA ALVINO SIMOES	364356045101000	2022/001548-1	ALTERACAO CADASTRAL	DEFERIDO
ANA PAULA DA SILVA SANTANA	362424038200000	2021/027825-5	ATUALIZACAO DE	GENERICO
			CADASTRO	
ANA PAULA DE BARROS	244404050001000	2021/022036-4	LEGALIZACAO	COMUNICACAO
ANA PAULA DO ESPIRITO SANTO PAIVA	444254022601000	2021/000115-2	ALTERACAO CADASTRAL	DEFERIDO
ANA PAULA DO ESPIRITO SANTO PAIVA	444229023801001	2021/000115-2	ALTERACAO CADASTRAL	DEFERIDO
ANA PAULA DO ESPIRITO SANTO PAIVA	432141015401000	2021/000115-2	ALTERACAO CADASTRAL	DEFERIDO
ANA PAULA DO ESPIRITO SANTO PAIVA	444229023801002	2021/000115-2	ALTERACAO CADASTRAL	DEFERIDO
ANA PAULA DO ESPIRITO SANTO PAIVA	442336017901000	2021/000115-2	ALTERACAO CADASTRAL	DEFERIDO
ANA PAULA MANNELLI FERNANDES	674294032101002	2021/000157-4	ALTERACAO CADASTRAL	DEFERIDO
ANA PAULA PEREIRA DE MELO	333392049701042	2021/023770-7	ALTERACAO CADASTRAL	COMUNICACAO
ANAYDE PAULINO BARRETO	341402025105001	2021/000169-9	ALTERACAO CADASTRAL	DEFERIDO
ANAYDE PAULINO BARRETO	341402025102001	2021/000169-9	ALTERACAO CADASTRAL	DEFERIDO
ANAYDE PAULINO BARRETO	341402025101001	2021/000169-9	ALTERACAO CADASTRAL	DEFERIDO
ANAYDE PAULINO BARRETO	341402025104001	2021/000169-9	ALTERACAO CADASTRAL	DEFERIDO
ANAYDE PAULINO BARRETO	341402025103001	2021/000169-9	ALTERACAO CADASTRAL	DEFERIDO
ANDERSON GONZALES	556139017101000	2021/000112-9	ALTERACAO CADASTRAL	DEFERIDO

Interessado	Reg.Cadastral	Processo	Assunto	Despacho
ANDERSON NOGUEIRA ARAUJO	242451019400000	2022/000178-8	REVISAO/CORRECAO DE LANCAMENTO	DEFERIDO
ANDERSON SPINELLI MATSUMURA	773258005701000	2021/000121-0	SOLICITACAO	DEFERIDO
ANDRE PACHECO DA CRUZ	444462044403001	2021/030446-5	CERTIDAO SOBRE ATOS DA ADMINISTRACAO	COMUNICACAO
ANDREA CLAUDIA SILVA ROSA	555113000109033	2020/023518-2	GUIAS DE ITBI	SOLICITA PROVIDENCIAS
ANDREA PEREIRA	263277030001000	2021/030493-7	REVISAO REGISTROS CADASTRAIS	COMUNICACAO
ANDREI AP. ANTUNES ALBUQUERQU	333387124102006	2021/000169-9	ALTERACAO CADASTRAL	DEFERIDO
ANDREIA CARVALHO DE SOUZA	533109010800000	2021/000115-2	ALTERACAO CADASTRAL	DEFERIDO
ANDREIA CRISTINA AGOSTINI	355251020001000	2006/005520-9	LEGALIZACAO	CADASTRAMENTO DE CONSTRUCAO
ANDREIA VIEIRA CHAGAS	783443040201000	2021/000113-7	ALTERACAO CADASTRAL	DEFERIDO
ANDRESSA KARINA DE OLIVEIRA	441195015301006	2022/000568-0	ALTERACAO CADASTRAL	COMUNICACAO
ANDREWS ALTEA TERRIBELI REGLI	365219011501000	2021/020561-3	APROVE FÁCIL	CADASTRAMENTO DE CONSTRUCAO
ANESIO DA SILVA BIASOTO	423206078101082	2021/005483-9	LEGALIZACAO	COMUNICACAO
ANGELA APARECIDA SANTOS LIMA	545404036201047	2021/000169-9	ALTERACAO CADASTRAL	DEFERIDO
ANGELICA DA SILVA ROSSI	475385038501002	2021/000145-9	ALTERACAO CADASTRAL	DEFERIDO
ANTONIA FERREIRA DE JESUS	451334162201000	2021/027079-9	LEGALIZACAO	COMUNICACAO
ANTONIO ALBERTO MOSCATELLI	421497008501000	2020/022803-9	REVISAO/CORRECAO DE LANCAMENTO	COMUNICACAO
ANTONIO CAPUTO	772176012600000	2021/029767-7	ATUALIZACAO DE CADASTRO	GENERICO
ANTONIO CARLOS DE MATTOS	642140027601000	2019/019860-6	LEGALIZACAO	COMUNICACAO
ANTONIO CARLOS DOS SANTOS	362450016400000	2021/000115-2	ALTERACAO CADASTRAL	DEFERIDO
ANTONIO CARLOS LISBOA	641407044000000	2021/000157-4	ALTERACAO CADASTRAL	DEFERIDO
ANTONIO DE AZEVEDO-EDEN	070467	2021/009358-9	BAIXA	COMUNICACAO
ANTONIO EDEVAL CORREIA	453413019101000	2007/026972-5	REGULARIZACAO	COMUNICACAO
ANTONIO PEREIRA GOMES	555405043601000	2021/016024-8	CITACAO/INTIMACAO	COMUNICACAO
APARECIDO LUIZ BAPTISTELLA	451267017701000	2022/000997-1	REVISAO REGISTROS CADASTRAIS	INDEFERIDO
APARECIDO LUIZ BAPTISTELLA	451267017701000	2022/000997-1	REVISAO REGISTROS CADASTRAIS	SOLICITA PROVIDENCIAS
ARIOVALDO FERNANDES MENDES	365389028001000	2019/044341-6	APROVE FÁCIL	CADASTRAMENTO DE CONSTRUCAO
ARIOVALDO MOCCIA	346127023501000	2021/000169-9	ALTERACAO CADASTRAL	DEFERIDO
ARMANDO ANGELO FUSCO	674171020301000	2022/001516-8	ALTERACAO CADASTRAL	DEFERIDO
ATLETICO BRASIL FUTEBOL CLUB	673441022601000	2021/031045-4	IMUNIDADE TRIBUTARIA	DEFERIDO
ATLETICO BRASIL FUTEBOL CLUBE	673441022601000	2020/024288-1	ISENCAO DE IMPOSTOS	DEFERIDO
AUGUSTO GRANDO	531221003301000	2021/031176-7	ISENCAO DE IMPOSTOS	INDEFERIDO
AURIDENICHE STEFANO	343164017901002	2010/021800-7	CONSTRUCAO COMERCIAL	COMUNICACAO
AVIA ALESSANDRA DE ANDRADE	264186004600000	2022/001540-8	ALTERACAO CADASTRAL	DEFERIDO
AVSP CONSTRUTORA EIRELI	476147010401000	2021/024748-2	CONSTRUCAO	CADASTRAMENTO DE CONSTRUCAO
B E S SERVICOS DE TREINAMENTO LTDA	380425	2021/017775-4	BAIXA	INFORMADO CANCELAMENTO DE I.M.
BADIN PRESTACAO DE SERVICOS LTDA	29264135000146	2017/039356-5	ISENCAO DE IMPOSTOS	SOLICITA PROVIDENCIAS
BANCO SANTANDER BRASIL SA	656319025901000	2022/000569-8	ALTERACAO CADASTRAL	COMUNICACAO
BEATRIZ MARTINI HOSPODARSKY	342325039101000	2021/000115-2	ALTERACAO CADASTRAL	DEFERIDO
BEKER CONSTRUCOES SOROCABA EIRELI - ME	363452009401000	2021/029280-1	APROVE FÁCIL	CADASTRAMENTO DE CONSTRUCAO
BENEDITO GENIVAL MORETTI	531209012201000	2021/031231-0	REVISAO REGISTROS CADASTRAIS	GENERICO
BENEDITO PRESTES PIRES	363488021701000	2021/000112-9	ALTERACAO CADASTRAL	DEFERIDO
BERNADETE APARECIDA DA SILVA SANTOS	232278034703007	2021/018987-4	GUIAS DE ITBI	CERTIDAO ITBI
BERNARD & VICENSSUTTO LTDA-ME	342971	2021/031943-0	BAIXA	INFORMADO CANCELAMENTO DE I.M.
BERNARD ANTHONY VOLPE	784350044601000	2021/022739-3	LEGALIZACAO	CADASTRAMENTO DE CONSTRUCAO
BETHA AVIATION ADMINISTRACAO DE BENS LTDA	388229	2021/016176-6	BAIXA	INF. CANCELAMENTO DE I.M. c/ MULTA
BRUNA DE OLIVEIRA GOMES	783460002401000	2021/000157-4	ALTERACAO CADASTRAL	DEFERIDO
BRUNA MORAES AURICCHIO DAL BELLO	355498061900000	2021/025123-7	REVISAO REGISTROS CADASTRAIS	COMUNICACAO
BRUNA MORAES AURICCHIO DAL BELLO	36919822806	2021/025123-7	REVISAO REGISTROS CADASTRAIS	COMUNICACAO
BRUNA MORAES AURICCHIO DAL BELLO	355498057701000	2021/025123-7	REVISAO REGISTROS CADASTRAIS	COMUNICACAO
BRUNA MORAES AURICCHIO DAL BELLO	355498066101000	2021/025123-7	REVISAO REGISTROS CADASTRAIS	COMUNICACAO
BRUNO LUIZ FABIO 40706401859	370339	2021/031152-8	BAIXA	INFORMADO CANCELAMENTO DE I.M.
BSA HOLDING EMPREENDIMENTOS E PARTICIPACOES SA	28729444000181	2017/032880-1	NÃO INCIDÊNCIA DE ITBI	SOLICITA PROVIDENCIAS
CARLA PRISCILA TEIXEIRA	466247046301000	2021/000112-9	ALTERACAO CADASTRAL	DEFERIDO
CARLINHOS MODA E ACESSORIOS LTDA ME	312896	2021/019641-6	BAIXA	INF. CANCELAMENTO DE I.M. c/ MULTA
CARLOS ALBERTO DA SILVA	643147018200000	2021/000139-2	ALTERACAO CADASTRAL	DEFERIDO
CARLOS ALBERTO LEITE	333392049701020	2021/023770-7	ALTERACAO CADASTRAL	COMUNICACAO
CARLOS ALBERTO MENDES	356406011301000	2013/010459-9	CONSTR/AMPLIACAO E REGULARIZACAO	COMUNICACAO
CARLOS ALEXANDRE LIMA DA SILVA	333392049701022	2021/023770-7	ALTERACAO CADASTRAL	COMUNICACAO
CARLOS AUGUSTO ATHIE SERVICOS MEDICOS - ME	352389	2021/022009-1	BAIXA	INFORMADO CANCELAMENTO DE I.M.
CARLOS AUGUSTO MANARA	545453030501048	2021/000139-2	ALTERACAO CADASTRAL	DEFERIDO
CARLOS BERTOLDO	462215016901000	2017/023065-0	LEGALIZACAO	DEFERIDO
CARLOS FERNANDO FONSECA DA SILVA	784360030300000	2021/000145-9	ALTERACAO CADASTRAL	DEFERIDO
CARLOS GIMENEZ	544321016801000	2019/041604-0	ISENCAO DE IMPOSTOS	COMUNICACAO
CARLOS HENRIQUE OCCON	362424005900000	2021/027825-5	ATUALIZACAO DE CADASTRO	GENERICO
CARLOS HENRIQUE OCCON	362424006600000	2021/027825-5	ATUALIZACAO DE CADASTRO	GENERICO
CARLOS VANDERLEI GARCIA	555414035102020	2021/000139-2	ALTERACAO CADASTRAL	DEFERIDO
CARLOS VANDERLEI GARCIA	554323019801000	2021/000139-2	ALTERACAO CADASTRAL	DEFERIDO
CARLOS VIEIRA DE ALMEIDA	534193038401000	2021/016999-1	LEGALIZACAO	CADASTRAMENTO DE CONSTRUCAO
CARMEN SUELI RODRIGUES DA COSTA	466335032801000	2021/000115-2	ALTERACAO CADASTRAL	DEFERIDO
CARMEN SUELI RODRIGUES DA COSTA	466335033301000	2021/000115-2	ALTERACAO CADASTRAL	DEFERIDO
CARVALHO NEVES SERVICOS DE BELEZA LTDA EPP	-356554	2021/031923-2	BAIXA	INFORMADO CANCELAMENTO DE I.M.
CASA DO CIDADAO UNIDADE EDEN	771440007201000	2022/001516-8	ALTERACAO CADASTRAL	DEFERIDO
CASA DO CIDADAO UNIDADE ITAVUVU	366281004601000	2022/001548-1	ALTERACAO CADASTRAL	DEFERIDO
CASA DO CIDADAO UNIDADE ITAVUVU	364356045101000	2022/001548-1	ALTERACAO CADASTRAL	DEFERIDO

Interessado	Reg.Cadastral	Processo	Assunto	Despacho
CASA DO CIDADAO UNIDADE NOGUEIRA PADILHA	551489026001000	2022/001540-8	ALTERACAO CADASTRAL	DEFERIDO
CASA DO CIDADAO UNIDADE NOGUEIRA PADILHA	563414034700000	2022/001540-8	ALTERACAO CADASTRAL	DEFERIDO
CASSIANA FRANCINE DE ASSIS CORREA	344234010501000	2020/016357-4	SUSTACAO DE LANCAMENTO	DEFERIDO
CATIA CAVALLEIRO QUEIROZ SILVA	234494102101000	2021/021606-5	DEMOLICAO	COMUNICACAO
CELESTINO FERNANDES SOARES	331110031101000	2021/000169-9	ALTERACAO CADASTRAL	DEFERIDO
CELIA APARECIDA CAVALHERI	333392049701033	2021/023770-7	ALTERACAO CADASTRAL	COMUNICACAO
CESAR BRITO CELESTINO DE OLIVEIRA	333392049701023	2021/023770-7	ALTERACAO CADASTRAL	COMUNICACAO
CHARLES SOUZA SIQUEIRA	333392049702012	2021/023770-7	ALTERACAO CADASTRAL	COMUNICACAO
CHRISTIAN JOSE MARTINEZ	341351034805061	2021/000117-8	ALTERACAO CADASTRAL	DEFERIDO
CIB CONSULTORIA COMERCIAL LTDA	350524	2021/027305-8	NOTA FISCAL / CREDENCIAMENTO	COMUNICACAO
CICERA LIMA DE SOUZA	244431024001000	2021/028286-9	LEGALIZACAO	COMUNICACAO
CICERO LOURENCO DAS NEVES	772158033500000	2021/029767-7	ATUALIZACAO DE CADASTRO	GENERICO
CINTIA AIKO INOYAMA	365115006801000	2022/001524-2	ALTERACAO CADASTRAL	DEFERIDO
CINTIA REGINA DUARTE DE MENEZES	466383016401000	2021/000121-0	SOLICITACAO	DEFERIDO
CIPRIANI PIZZARIA & HAMBURGUERIA LTDA	385187	2021/017777-0	BAIXA	INF. CANCELAMENTO DE I.M. c/ MULTA
CLARIOS BRASIL SERVICOS EIRELI	02433020000181	2020/005915-2	CONCESSAO DE INCENTIVOS FISCAIS	COMUNICACAO
CLAUDINEI TRAINOTTI SALLA	363431017201000	2020/006812-0	REVISAO/CORRECAO DE LANCAMENTO	COMUNICACAO
CLAUDINEY PEREIRA CERIONE 24303313815 - ME	351300	2022/000229-9	BAIXA	INFORMADO CANCELAMENTO DE I.M.
CLELIA REGINA NEGRETTI	464303031401000	2021/000112-9	ALTERACAO CADASTRAL	DEFERIDO
CLEUSA VIANA DE OLIVEIRA ME	308152	2022/000330-5	CORRECAO DE LANCAMENTO	COMUNICACAO
CLINICA MARTINEZ LTDA	446467032101007	2021/030745-0	COLETA HOSPITALAR	GENERICO
COMPANHIA DE DESENVOLVIMENTO HAB.URB.EST.SP	463238011401000	2006/009097-4	APROVACAO DE PROJETO	COMUNICACAO
COMPANHIA DE DESENVOLVIMENTO HAB.URB.EST.SP	461443010901000	2006/009097-4	APROVACAO DE PROJETO	COMUNICACAO
COMPANHIA DE DESENVOLVIMENTO HAB.URB.EST.SP	463239025901000	2006/009097-4	APROVACAO DE PROJETO	COMUNICACAO
COMPANHIA DE DESENVOLVIMENTO HAB.URB.EST.SP	463219005101000	2006/009097-4	APROVACAO DE PROJETO	COMUNICACAO
COMPANHIA DE DESENVOLVIMENTO HAB.URB.EST.SP	463239005701000	2006/009097-4	APROVACAO DE PROJETO	COMUNICACAO
COMPANHIA DE DESENVOLVIMENTO HAB.URB.EST.SP	461443011801000	2006/009097-4	APROVACAO DE PROJETO	COMUNICACAO
COMPANHIA DE DESENVOLVIMENTO HAB.URB.EST.SP	463239020001000	2006/009097-4	APROVACAO DE PROJETO	COMUNICACAO
COMPANHIA DE DESENVOLVIMENTO HAB.URB.EST.SP	463239017501000	2006/009097-4	APROVACAO DE PROJETO	COMUNICACAO
COMPANHIA DE DESENVOLVIMENTO HAB.URB.EST.SP	461443019501000	2006/009097-4	APROVACAO DE PROJETO	COMUNICACAO
COMPANHIA DE DESENVOLVIMENTO HAB.URB.EST.SP	463239006401000	2006/009097-4	APROVACAO DE PROJETO	COMUNICACAO
COMPANHIA DE DESENVOLVIMENTO HAB.URB.EST.SP	461443026601000	2006/009097-4	APROVACAO DE PROJETO	COMUNICACAO
COMPANHIA DE DESENVOLVIMENTO HAB.URB.EST.SP	463239011501000	2006/009097-4	APROVACAO DE PROJETO	COMUNICACAO
COMPANHIA DE DESENVOLVIMENTO HAB.URB.EST.SP	463239014401000	2006/009097-4	APROVACAO DE PROJETO	COMUNICACAO
COMPANHIA DE DESENVOLVIMENTO HAB.URB.EST.SP	461443027501000	2006/009097-4	APROVACAO DE PROJETO	COMUNICACAO
COMPANHIA DE DESENVOLVIMENTO HAB.URB.EST.SP	463238010701000	2006/009097-4	APROVACAO DE PROJETO	COMUNICACAO
COMPANHIA DE DESENVOLVIMENTO HAB.URB.EST.SP	463239007101000	2006/009097-4	APROVACAO DE PROJETO	COMUNICACAO
COMPANHIA DE DESENVOLVIMENTO HAB.URB.EST.SP	461443018601000	2006/009097-4	APROVACAO DE PROJETO	COMUNICACAO
COMPANHIA DE DESENVOLVIMENTO HAB.URB.EST.SP	463239021501000	2006/009097-4	APROVACAO DE PROJETO	COMUNICACAO
COMPANHIA DE DESENVOLVIMENTO HAB.URB.EST.SP	463239022901000	2006/009097-4	APROVACAO DE PROJETO	COMUNICACAO
COMPANHIA DE DESENVOLVIMENTO HAB.URB.EST.SP	463239010001000	2006/009097-4	APROVACAO DE PROJETO	COMUNICACAO
COMPANHIA DE DESENVOLVIMENTO HAB.URB.EST.SP	461443031501000	2006/009097-4	APROVACAO DE PROJETO	COMUNICACAO
COMPANHIA DE DESENVOLVIMENTO HAB.URB.EST.SP	463239026601000	2006/009097-4	APROVACAO DE PROJETO	COMUNICACAO
COMPANHIA DE DESENVOLVIMENTO HAB.URB.EST.SP	461443025701000	2006/009097-4	APROVACAO DE PROJETO	COMUNICACAO
COMPANHIA DE DESENVOLVIMENTO HAB.URB.EST.SP	463239027301000	2006/009097-4	APROVACAO DE PROJETO	COMUNICACAO
COMPANHIA DE DESENVOLVIMENTO HAB.URB.EST.SP	461443021301000	2006/009097-4	APROVACAO DE PROJETO	COMUNICACAO
COMPANHIA DE DESENVOLVIMENTO HAB.URB.EST.SP	461443007301000	2006/009097-4	APROVACAO DE PROJETO	COMUNICACAO
COMPANHIA DE DESENVOLVIMENTO HAB.URB.EST.SP	461443024801000	2006/009097-4	APROVACAO DE PROJETO	COMUNICACAO
COMPANHIA DE DESENVOLVIMENTO HAB.URB.EST.SP	461443020401000	2006/009097-4	APROVACAO DE PROJETO	COMUNICACAO
COMPANHIA DE DESENVOLVIMENTO HAB.URB.EST.SP	461443024001000	2006/009097-4	APROVACAO DE PROJETO	COMUNICACAO
COMPANHIA DE DESENVOLVIMENTO HAB.URB.EST.SP	463238018701000	2006/009097-4	APROVACAO DE PROJETO	COMUNICACAO
COMPANHIA DE DESENVOLVIMENTO HAB.URB.EST.SP	463239007901000	2006/009097-4	APROVACAO DE PROJETO	COMUNICACAO
COMPANHIA DE DESENVOLVIMENTO HAB.URB.EST.SP	463239009301000	2006/009097-4	APROVACAO DE PROJETO	COMUNICACAO

Interessado	Reg.Cadastral	Processo	Assunto	Despacho
HAB.URB.EST.SP				
COMPANHIA DE DESENVOLVIMENTO	461443028401000	2006/009097-4	APROVACAO DE PROJETO	COMUNICACAO
HAB.URB.EST.SP				
COMPANHIA DE DESENVOLVIMENTO	461443002901000	2006/009097-4	APROVACAO DE PROJETO	COMUNICACAO
HAB.URB.EST.SP				
COMPANHIA DE DESENVOLVIMENTO	461443003801000	2006/009097-4	APROVACAO DE PROJETO	COMUNICACAO
HAB.URB.EST.SP				
COMPANHIA DE DESENVOLVIMENTO	461443022201000	2006/009097-4	APROVACAO DE PROJETO	COMUNICACAO
HAB.URB.EST.SP				
COMPANHIA DE DESENVOLVIMENTO	463239012901000	2006/009097-4	APROVACAO DE PROJETO	COMUNICACAO
HAB.URB.EST.SP				
COMPANHIA DE DESENVOLVIMENTO	461443004701000	2006/009097-4	APROVACAO DE PROJETO	COMUNICACAO
HAB.URB.EST.SP				
COMPANHIA DE DESENVOLVIMENTO	461443005501000	2006/009097-4	APROVACAO DE PROJETO	COMUNICACAO
HAB.URB.EST.SP				
COMPANHIA DE DESENVOLVIMENTO	463239030201000	2006/009097-4	APROVACAO DE PROJETO	COMUNICACAO
HAB.URB.EST.SP				
COMPANHIA DE DESENVOLVIMENTO	463239022201000	2006/009097-4	APROVACAO DE PROJETO	COMUNICACAO
HAB.URB.EST.SP				
COMPANHIA DE DESENVOLVIMENTO	463239024401000	2006/009097-4	APROVACAO DE PROJETO	COMUNICACAO
HAB.URB.EST.SP				
COMPANHIA DE DESENVOLVIMENTO	463219006001000	2006/009097-4	APROVACAO DE PROJETO	COMUNICACAO
HAB.URB.EST.SP				
COMPANHIA DE DESENVOLVIMENTO	463239029501000	2006/009097-4	APROVACAO DE PROJETO	COMUNICACAO
HAB.URB.EST.SP				
COMPANHIA DE DESENVOLVIMENTO	461443023101000	2006/009097-4	APROVACAO DE PROJETO	COMUNICACAO
HAB.URB.EST.SP				
COMPANHIA DE DESENVOLVIMENTO	463239005001000	2006/009097-4	APROVACAO DE PROJETO	COMUNICACAO
HAB.URB.EST.SP				
COMPANHIA DE DESENVOLVIMENTO	461443009101000	2006/009097-4	APROVACAO DE PROJETO	COMUNICACAO
HAB.URB.EST.SP				
COMPANHIA DE DESENVOLVIMENTO	463238042101000	2006/009097-4	APROVACAO DE PROJETO	COMUNICACAO
HAB.URB.EST.SP				
COMPANHIA DE DESENVOLVIMENTO	463239023601000	2006/009097-4	APROVACAO DE PROJETO	COMUNICACAO
HAB.URB.EST.SP				
COMPANHIA DE DESENVOLVIMENTO	463239008601000	2006/009097-4	APROVACAO DE PROJETO	COMUNICACAO
HAB.URB.EST.SP				
COMPANHIA DE DESENVOLVIMENTO	463239010801000	2006/009097-4	APROVACAO DE PROJETO	COMUNICACAO
HAB.URB.EST.SP				
COMPANHIA DE DESENVOLVIMENTO	463239013601000	2006/009097-4	APROVACAO DE PROJETO	COMUNICACAO
HAB.URB.EST.SP				
COMPANHIA DE DESENVOLVIMENTO	463239028001000	2006/009097-4	APROVACAO DE PROJETO	COMUNICACAO
HAB.URB.EST.SP				
COMPANHIA DE DESENVOLVIMENTO	463228006101000	2006/009097-4	APROVACAO DE PROJETO	COMUNICACAO
HAB.URB.EST.SP				
COMPANHIA DE DESENVOLVIMENTO	461443006401000	2006/009097-4	APROVACAO DE PROJETO	COMUNICACAO
HAB.URB.EST.SP				
COMPANHIA DE DESENVOLVIMENTO	461443012701000	2006/009097-4	APROVACAO DE PROJETO	COMUNICACAO
HAB.URB.EST.SP				
COMPANHIA DE DESENVOLVIMENTO	463239020701000	2006/009097-4	APROVACAO DE PROJETO	COMUNICACAO
HAB.URB.EST.SP				
COMPANHIA DE DESENVOLVIMENTO	463239012201000	2006/009097-4	APROVACAO DE PROJETO	COMUNICACAO
HAB.URB.EST.SP				
COMPANHIA DE DESENVOLVIMENTO	461443008201000	2006/009097-4	APROVACAO DE PROJETO	COMUNICACAO
HAB.URB.EST.SP				
COMPANHIA DE DESENVOLVIMENTO	461443015701000	2006/009097-4	APROVACAO DE PROJETO	COMUNICACAO
HAB.URB.EST.SP				
COMPANHIA DE DESENVOLVIMENTO	463239015101000	2006/009097-4	APROVACAO DE PROJETO	COMUNICACAO
HAB.URB.EST.SP				
COMPANHIA DE DESENVOLVIMENTO	463228005301000	2006/009097-4	APROVACAO DE PROJETO	COMUNICACAO
HAB.URB.EST.SP				
COMPANHIA DE DESENVOLVIMENTO	463239028801000	2006/009097-4	APROVACAO DE PROJETO	COMUNICACAO
HAB.URB.EST.SP				
COMPANHIA DE DESENVOLVIMENTO	461443010001000	2006/009097-4	APROVACAO DE PROJETO	COMUNICACAO
HAB.URB.EST.SP				
COMPANHIA DE DESENVOLVIMENTO	463238015801000	2006/009097-4	APROVACAO DE PROJETO	COMUNICACAO
HAB.URB.EST.SP				
COMPANHIA DE DESENVOLVIMENTO	463239002501000	2006/009097-4	APROVACAO DE PROJETO	COMUNICACAO
HAB.URB.EST.SP				
COMPANHIA DE DESENVOLVIMENTO	463239025101000	2006/009097-4	APROVACAO DE PROJETO	COMUNICACAO
HAB.URB.EST.SP				
CONCEICAO APARECIDA GARCIA DE SOUZA	465153021201001	2021/018792-8	CONSTRUCAO	CADASTRAMENTO DE CONSTRUCAO
CONCEICAO APARECIDA GARCIA DE SOUZA	465153021201002	2021/018792-8	CONSTRUCAO	CADASTRAMENTO DE CONSTRUCAO
CONSTRUALPES MATERIAIS PARA	313170	2021/014288-1	BAIXA	COMUNICACAO
CONSTRUCAO LTDA ME				
CONSTRUÇOES J.CARDOSO SOROCABA LTDA	544109028601000	2019/003032-0	DEMOLICAO	CADASTRAMENTO DE CONSTRUCAO
CONSTRUDECOR S/A	115928	2018/025079-7	ALTERACOES	COMUNICACAO
CONSTRUGEN ADMINISTRACAO DE NEGOCIOS	551117042001000	2020/022549-8	CONSTRUCAO	CADASTRAMENTO DE CONSTRUCAO
LTDA				
CONSTRUNOMA INCORPORADORA LTDA.	463164029301002	2021/024549-4	CONSTRUCAO	CADASTRAMENTO DE CONSTRUCAO
			RESIDENCIAL/COMERCIAL	
CONSTRUNOMA INCORPORADORA LTDA.	463164029301001	2021/024549-4	CONSTRUCAO	CADASTRAMENTO DE CONSTRUCAO
			RESIDENCIAL/COMERCIAL	
CONSTRUTORA MENEZES EIRELI - ME	363023	2022/000262-0	BAIXA	INFORMADO CANCELAMENTO DE I.M.
CONSTRUTORA VARDERA EIRELI ME	475207012000000	2021/016696-3	CONSTRUCAO	COMUNICACAO
COSMERINO CRUZ	356425003601000	2022/000993-0	REVISAO REGISTROS	DEFERIDO
			CADASTRAIS	
CRALEI VIVEIROS	256294024800000	2021/000169-9	ALTERACAO CADASTRAL	DEFERIDO
GRB INCORPORACAO E CONSTRUCAO LTDA	422329015801000	2012/020859-0	CONSTRUCAO	COMUNICACAO
CRISTHIANE YUKIE UYEHARA	397844	2021/033999-0	BAIXA	INFORMADO CANCELAMENTO DE I.M.
CRISTIANE MENDES DOS SANTOS CRUZ	422366037600000	2021/000112-9	ALTERACAO CADASTRAL	DEFERIDO
CRISTIANE RAMIRES PENTEADO	672380005301000	2022/001516-8	ALTERACAO CADASTRAL	DEFERIDO
CRISTIANE SOBRINHO ROSA	554386003301000	2021/000115-2	ALTERACAO CADASTRAL	DEFERIDO

Interessado	Reg.Cadastral	Processo	Assunto	Despacho
CRISTIANE SORAIA LOPES DE OLIVEIRA LESSA	746257213201000	2021/000121-0	SOLICITACAO	DEFERIDO
CRISTIANE VALERO PEDRON	533343061806040	2021/000117-8	ALTERACAO CADASTRAL	DEFERIDO
CRISTIANO LOPES KROGER - ME	301608	2021/016119-6	BAIXA	INFORMADO CANCELAMENTO DE I.M.
CRISTIANO PAZ GODOY - ME	325274	2021/017925-5	BAIXA	INF. CANCELAMENTO DE I.M. c/ MULTA
C2R CONSULTORIA EMPRESARIAL LTDA - ME	312893	2021/016112-1	BAIXA	INFORMADO CANCELAMENTO DE I.M.
DAIMON VIEIRA MAXIMO	355396040701000	2020/014518-3	LEGALIZACAO	COMUNICACAO
DALMA SINISGALLI KALIL	446214031001000	2021/012809-6	REFORMA / AMPLIACAO	COMUNICACAO
DAMARIS APARECIDA DE OLIVEIRA 43650569809	389673	2022/000978-1	BAIXA	INFORMADO CANCELAMENTO DE I.M.
DAMASCENO S GRILL II & RESTAURANTE LTDA	383959	2021/015762-4	BAIXA	COMUNICACAO
DANIEL ALAMINO LEDESMA	546364001801000	2022/001540-8	ALTERACAO CADASTRAL	DEFERIDO
DANIEL AUGUSTO RIBEIRO	475173014901002	2021/000113-7	ALTERACAO CADASTRAL	DEFERIDO
DANIEL BEZERRA NEVES	365117014200000	2022/001556-4	ALTERACAO CADASTRAL	DEFERIDO
DANIEL DE ALMEIDA PEREIRA	531300008601000	2022/001540-8	ALTERACAO CADASTRAL	DEFERIDO
DANIEL FABRICIO CARATANASOV	343220000101001	2021/000115-2	ALTERACAO CADASTRAL	DEFERIDO
DANIEL GONCALVES DE OLIVEIRA	363275048601001	2022/001548-1	ALTERACAO CADASTRAL	DEFERIDO
DANIEL SOARES DA SILVA	341355058501000	2021/000169-9	ALTERACAO CADASTRAL	DEFERIDO
DANIEL TRINDADE DE OLIVEIRA	563183017201000	2022/001556-4	ALTERACAO CADASTRAL	DEFERIDO
DANIELA CRISTINA GENESI	352489024601000	2021/000145-9	ALTERACAO CADASTRAL	DEFERIDO
DANIELA FERNANDES FERREIRA DE FREITAS	362424025800000	2021/027825-5	ATUALIZACAO DE CADASTRO	GENERICO
DANIELE CRISTINA NASCIMENTO SILVA	362451035900000	2022/000571-4	ALTERACAO CADASTRAL	GENERICO
DANIELE FERNANDA BATISTA DE MEIRA	441224036401000	2021/031769-9	ISENCAO DE IMPOSTOS	DEFERIDO
DANIELE GOMES DOBLINS BARBOSA	475378008201001	2022/001548-1	ALTERACAO CADASTRAL	DEFERIDO
DANIELE RAMIRES GUERO	645358024900000	2021/000113-7	ALTERACAO CADASTRAL	DEFERIDO
DANIELI DE ALMEIDA SOUZA	333392049702027	2021/023770-7	ALTERACAO CADASTRAL	COMUNICACAO
DANIELLY CRISTINA DE SOUZA PONTES	333392049701018	2021/023770-7	ALTERACAO CADASTRAL	COMUNICACAO
DARCIO DA SILVA	541308014800000	2019/044491-9	CONSTRUCAO RESIDENCIAL/COMERCIAL	COMUNICACAO
DARCISO MANOEL DE OLIVEIRA	354475018501000	2021/033686-3	ATUALIZACAO DE CADASTRO	GENERICO
DAVILSON ROBERTO DE MORAES CAMARGO	566428138201000	2021/000114-5	ALTERACAO CADASTRAL	DEFERIDO
DAYANE MIRANDA GONZALEZ	554388036101000	2020/024897-9	SOLICITACAO	CADASTRAMENTO DE CONSTRUCAO
DEBORA PREZOTTO DAL BOM LIPPAROTTI	35173269847	2012/013624-7	INSCRICAO	SOLICITA PROVIDENCIAS
DELIANGELA CARDOSO	531209012201000	2021/031231-0	REVISAO REGISTROS CADASTRAIS	GENERICO
DENISE DO CARMO MARTINS DE SOUSA	341355011701000	2021/000169-9	ALTERACAO CADASTRAL	DEFERIDO
DENISE DO CARMO MARTINS DE SOUSA	341404037301000	2021/000169-9	ALTERACAO CADASTRAL	DEFERIDO
DIEGO DA SILVA NUNES	263267027001000	2022/001556-4	ALTERACAO CADASTRAL	DEFERIDO
DIEGO DO NASCIMENTO FEQUETTIA	362340091101000	2019/044410-9	LEGALIZACAO	COMUNICACAO
DIEGO PINTO DE CARVALHO	362318059701000	2019/043811-9	DESMEMBRAMENTO	COMUNICACAO
DIEGO PINTO DE CARVALHO	362318059200000	2019/043811-9	DESMEMBRAMENTO	COMUNICACAO
DIOGO LUCAS DE SOUZA JUNIOR	362450027800000	2022/000571-4	ALTERACAO CADASTRAL	GENERICO
DIONISIO BOMFIM FILHO	545298077901000	2022/001540-8	ALTERACAO CADASTRAL	DEFERIDO
DIRCE DE OLIVEIRA	344428038401000	2021/031223-7	ISENCAO DE IMPOSTOS	INDEFERIDO
DIRCEU GEREMIAS RIBEIRO	344200045901000	2021/022735-1	LEGALIZACAO	COMUNICACAO
DJALMA PEREIRA LIMA	444226025601000	2022/001540-8	ALTERACAO CADASTRAL	DEFERIDO
DJANIRA NUNES GAMBARY	346345030000000	2021/000169-9	ALTERACAO CADASTRAL	DEFERIDO
DOMINGAS MARQUES DE ALMEIDA	362425012300000	2021/027825-5	ATUALIZACAO DE CADASTRO	GENERICO
DOMINGOS GALHARDO NETO	541328009101000	2021/027362-9	ISENCAO DE IMPOSTOS	SOLICITA PROVIDENCIAS
DOMINGOS GALHARDO NETO	541328006501000	2021/027360-3	ISENCAO DE IMPOSTOS	SOLICITA PROVIDENCIAS
DOMINGOS GALHARDO NETO	541328006001000	2021/027354-6	ISENCAO DE IMPOSTOS	SOLICITA PROVIDENCIAS
DOMINGOS GALHARDO NETO	442486048301000	2021/027356-1	ISENCAO DE IMPOSTOS	SOLICITA PROVIDENCIAS
DOMINGOS GALHARDO NETO	541328005101000	2021/027353-8	ISENCAO DE IMPOSTOS	SOLICITA PROVIDENCIAS
DOMINGOS GALHARDO NETO	555113000107051	2021/027355-3	ISENCAO DE IMPOSTOS	SOLICITA PROVIDENCIAS
DOMINGOS GALHARDO NETO	442274069901000	2021/027351-2	ISENCAO DE IMPOSTOS	SOLICITA PROVIDENCIAS
DOMINGOS GALHARDO NETO	541328005601000	2021/027358-7	ISENCAO DE IMPOSTOS	SOLICITA PROVIDENCIAS
DOMINGOS GALHARDO NETO	541328008001000	2021/027359-5	ISENCAO DE IMPOSTOS	SOLICITA PROVIDENCIAS
DOMINGOS GALHARDO NETO	446276002901005	2021/027349-6	ISENCAO DE IMPOSTOS	SOLICITA PROVIDENCIAS
DOMINGOS GALHARDO NETO	541166056501000	2021/027361-1	ISENCAO DE IMPOSTOS	SOLICITA PROVIDENCIAS
DOMINGOS SANTOS MONTEIRO	476344021301000	2020/022100-0	APROVE FÁCIL	CADASTRAMENTO DE CONSTRUCAO
DORIVAL FRANCO DE CAMARGO	263278005100000	2021/000169-9	ALTERACAO CADASTRAL	DEFERIDO
DOUGLAS AUGUSTO MORI	421251036402019	2021/000112-9	ALTERACAO CADASTRAL	DEFERIDO
DOUGLAS DANIEL PEROSA VOLPI	435186036701000	2021/000112-9	ALTERACAO CADASTRAL	DEFERIDO
DOUGLAS MARCUS	643100044901000	2022/001548-1	ALTERACAO CADASTRAL	DEFERIDO
DPR TELECOMUNICACOES LTDA	360683	2021/027372-8	NOTA FISCAL / CREDENCIAMENTO	COMUNICACAO
DUNCE JOSE DE SOUZA	555247012201000	1989/007636-0	CONSTRUCAO	COMUNICACAO
E. A. DE SOUZA ARTIGOS DO VESTUARIO	395380	2021/020842-7	BAIXA	INFORMADO CANCELAMENTO DE I.M.
EAS EMPREENDIMENTOS IMOBILIARIOS LT	364155006401001	2021/012579-5	CONSTRUCAO	CADASTRAMENTO DE CONSTRUCAO
EDENILSON RODRIGUES DE OLIVEIRA	463164025701000	2021/024741-7	LEGALIZACAO	COMUNICACAO
EDER SOBRINHO DA SILVA	772158039100000	2021/029767-7	ATUALIZACAO DE CADASTRO	GENERICO
EDISON MARTINS	476147040400000	2021/000112-9	ALTERACAO CADASTRAL	DEFERIDO
EDISON MARTINS	476147041100000	2021/000112-9	ALTERACAO CADASTRAL	DEFERIDO
EDNA DE JESUS ROCHA CONDOMITTI	441431003901014	2021/000145-9	ALTERACAO CADASTRAL	DEFERIDO
EDNA RIBEIRO GONCALVES	673324148001000	2021/000157-4	ALTERACAO CADASTRAL	DEFERIDO
EDSON DE MATOS	555140066201012	2021/000121-0	SOLICITACAO	DEFERIDO
EDSON SALLAS	345337012601000	2021/000169-9	ALTERACAO CADASTRAL	DEFERIDO
EDUARDO CESAR BERGAMO	321112030501000	2020/010153-3	APROVE FÁCIL	CADASTRAMENTO DE CONSTRUCAO
EDUARDO DOS SANTOS	362424030900000	2021/027825-5	ATUALIZACAO DE CADASTRO	GENERICO
EDUARDO MARIANO LEITE	476464059701000	2020/000408-3	LEGALIZACAO	COMUNICACAO
EDVALDO OLIVETTI	264283037501002	2021/000114-5	ALTERACAO CADASTRAL	DEFERIDO
EDVALDO OLIVETTI	264283038201002	2021/000114-5	ALTERACAO CADASTRAL	DEFERIDO
EDVANIA COMANDANTE AMARAL	785423022801001	2022/001516-8	ALTERACAO CADASTRAL	DEFERIDO
ELAINE RODRIGUES ALMEIDA DE SOUZA	352432009601000	2021/025150-0	RECOLHIMENTO DE ITBI	COMUNICACAO
ELCIO DONATELO DE LIMA	331362047801000	2020/015056-3	APROVE FÁCIL	CADASTRAMENTO DE CONSTRUCAO
ELENICE PIRO MACHADO DE OLIVEIRA	443452009701001	2022/001540-8	ALTERACAO CADASTRAL	DEFERIDO
ELIABE HENRIQUE DE CAMARGO	333392049702030	2021/023770-7	ALTERACAO CADASTRAL	COMUNICACAO
ELIAS ANTONIO	535135135901000	2017/008296-0	IMPORT.PAGA DE IPTU	INDEFERIDO
ELIAS ANTONIO	535135051800000	2017/008296-0	IMPORT.PAGA DE IPTU	INDEFERIDO
ELIAS MIGUEL TONCHE	456322005901000	2021/000145-9	ALTERACAO CADASTRAL	DEFERIDO

Interessado	Reg.Cadastral	Processo	Assunto	Despacho
ELIEL SANTOS DE CAMPOS	455299037000000	2021/000114-5	ALTERACAO CADASTRAL	DEFERIDO
ELIETE APARECIDA FERRAZ DE MORAES	382055	2021/017922-2	BAIXA	INFORMADO CANCELAMENTO DE I.M.
MEREGE				
ELINA AKEMI KOGA FAZANO	556178019501000	2021/019648-1	LEGALIZACAO	COMUNICACAO
ELISABETE ESMERALDA RAMOS DA CRUZ	543433008801000	2021/023916-6	CERTIDAO DE NUMERACAO	SOLICITA PROVIDENCIAS
ELIZIANE CELESTINO QUERINO	362425011600000	2021/027825-5	ATUALIZACAO DE CADASTRO	GENERICO
ELOIR ASSIS DE LARA	564164040001000	2020/008694-0	CONSTRUCAO RESIDENCIAL/COMERCIAL	CADASTRAMENTO DE CONSTRUCAO
ELPIDIO GARGANTINI JUNIOR	362425008100000	2021/027825-5	ATUALIZACAO DE CADASTRO	GENERICO
ELTON HIDEIMITSU KOROIVA	644309049601007	2021/000121-0	SOLICITACAO	DEFERIDO
EMANUEL FRANCISCO GURREZ	333392049701029	2021/023770-7	ALTERACAO CADASTRAL	COMUNICACAO
EMAXIMOVEL VENDAS E ADMINISTRACAO DE IMOVEIS E CONDOMINIOS LTDA	090943	2021/018708-4	NOTA FISCAL / CREDENCIAMENTO	COMUNICACAO
EMERSON APARECIDO SANCHES	532295052301000	2022/001540-8	ALTERACAO CADASTRAL	DEFERIDO
EMERSON JAMES BERNARDO	435229053901000	2017/028361-8	CONSTRUCAO COMERCIAL	CADASTRAMENTO DE CONSTRUCAO
EMMA MARIA SEFRIN MARCOLINO	451433006401000	2021/028025-1	REVISAO/CORRECAO DE LANCAMENTO	COMUNICACAO
EMV INCORPORADORA LTDA	432484030401006	2012/022210-4	CONSTRUCAO	COMUNICACAO
EMV INCORPORADORA LTDA	432484030401004	2012/022210-4	CONSTRUCAO	COMUNICACAO
EMV INCORPORADORA LTDA	432484030401001	2012/022210-4	CONSTRUCAO	COMUNICACAO
EMV INCORPORADORA LTDA	432484030401002	2012/022210-4	CONSTRUCAO	COMUNICACAO
EMV INCORPORADORA LTDA	432484030401005	2012/022210-4	CONSTRUCAO	COMUNICACAO
EMV INCORPORADORA LTDA	432484030401003	2012/022210-4	CONSTRUCAO	COMUNICACAO
ENISON SILVA OLIVEIRA	561305013200000	2020/022857-0	LEGALIZACAO	COMUNICACAO
ERBACELAR PIZZARIA SOCIEDADE UNIPESSOAL LTDA	168931	2021/016113-9	BAIXA	INF. CANCELAMENTO DE I.M. c/ MULTA
ERENILTON ALVES SOUZA	641352034601000	2020/005671-1	LEGALIZACAO	COMUNICACAO
ERIBALDO JOSE DA SILVA	451297055901000	2020/027930-5	LEGALIZACAO	COMUNICACAO
ERIC MANTUAN CEZAR DE CAMARGO	543344000101000	2021/020048-1	ALTERACAO (OES)	COMUNICACAO
ERICA COSTA BIFARONI	466157003700000	2021/025593-1	LEGALIZACAO	COMUNICACAO
ESPACO MAIS SERVICOS ADMINISTRATIVOS LTDA	321287006501000	2021/024010-7	USUCAPIAO EXTRAJUDICIAL	COMUNICACAO
ESTACIONAMENTO FORTEZA LTDA - ME	322807	2021/031106-4	BAIXA	INFORMADO CANCELAMENTO DE I.M.
ESTRADA DE ARACOIABA INCORPORADORA SPE LTDA	245275007701000	2014/024443-5	CONSTRUCAO	CADASTRAMENTO DE CONSTRUCAO
EURICO AMORIM JUNIOR	845473011500000	2022/001524-2	ALTERACAO CADASTRAL	DEFERIDO
EVAL EDILSON DE OLIVEIRA	263457002001000	2020/027487-6	LEGALIZACAO	COMUNICACAO
EVANDRO MARCELO DOMINGUES	563424004701000	2018/030593-0	APROVE FÁCIL	CADASTRAMENTO DE CONSTRUCAO
EVERTON DE SOUZA MELLO	362424027200000	2021/027825-5	ATUALIZACAO DE CADASTRO	GENERICO
EVERTON HENRIQUE VILAS BOAS	364194019700000	2021/000145-9	ALTERACAO CADASTRAL	DEFERIDO
EZIO GUILHERME MORETTI NETO	746140128701000	2007/011813-8	REGULARIZACAO	COMUNICACAO
FABIANA DAPPER	434185105305051	2021/033000-7	COLETA HOSPITALAR	COMUNICACAO
FABIANA DE LIMA FARIAS RAMOS DOS SA	446228046301000	2021/000169-9	ALTERACAO CADASTRAL	DEFERIDO
FABIANA DE LIMA FARIAS RAMOS DOS SA	241399176201000	2021/000169-9	ALTERACAO CADASTRAL	DEFERIDO
FABIANA SOUZA ALVES - ME	333938	2021/017912-3	BAIXA	INFORMADO CANCELAMENTO DE I.M.
FABIO ALEXANDRE NUNES ROLIM	446472025001092	2017/004155-2	REFORMA / AMPLIACAO	CADASTRAMENTO DE CONSTRUCAO
FABIO ALEXANDRE NUNES ROLIM	446472025001094	2017/004155-2	REFORMA / AMPLIACAO	CADASTRAMENTO DE CONSTRUCAO
FABIO HENRIQUE RIBEIRO DOS SANTOS	451319061906016	2022/001540-8	ALTERACAO CADASTRAL	DEFERIDO
FABIO TETSUYA MATSUI	466260040201000	2021/000145-9	ALTERACAO CADASTRAL	DEFERIDO
FABIOLA RIBEIRO PRADO	764203119401007	2021/000169-9	ALTERACAO CADASTRAL	DEFERIDO
FABIOLA TORTOLA	333392049702009	2021/023770-7	ALTERACAO CADASTRAL	COMUNICACAO
FABRICIO CESAR MIGUEL MENDES	641157015400000	2021/000113-7	ALTERACAO CADASTRAL	DEFERIDO
FABRICIO GALVAO VIEIRA	575304024701000	2021/000112-9	ALTERACAO CADASTRAL	DEFERIDO
FARMACIA AKEMI DA SILVA ORI E OLIVEIRA LTDA	335226	2021/019884-2	NOTA FISCAL / CREDENCIAMENTO	COMUNICACAO
FERNANDA APARECIDA CARDOSO	446296047901000	2021/033509-7	REVISAO/CORRECAO DE LANCAMENTO	COMUNICACAO
FERNANDA MAGALHAES CRUZEIRO ROCHA	771401003801000	2020/028019-6	APROVE FÁCIL	CADASTRAMENTO DE CONSTRUCAO
FERNANDES & MARTINS CONSTRUTORA LTDA	576154016300000	2021/028254-7	CONSTRUCAO	COMUNICACAO
FERNANDES & MARTINS CONSTRUTORA LTDA	576154017000000	2021/028255-4	RESIDENCIAL/COMERCIAL	COMUNICACAO
FERNANDES & MARTINS CONSTRUTORA LTDA	576154015600000	2021/028257-0	CONSTRUCAO	COMUNICACAO
FERNANDES & MARTINS CONSTRUTORA LTDA	576154017700000	2021/028253-9	RESIDENCIAL/COMERCIAL	COMUNICACAO
FERNANDO ANTONIO SEGISMUNDO CAFFARENA	272263021500000	2022/001548-1	ALTERACAO CADASTRAL	DEFERIDO
CELANI				
FERNANDO ANTONIO SEGISMUNDO CAFFARENA	272263027800000	2022/001548-1	ALTERACAO CADASTRAL	DEFERIDO
CELANI				
FERNANDO ARAUJO BORGES	353453145301006	2020/015873-1	LEGALIZACAO	COMUNICACAO
FERNANDO JOSE RODRIGUES DA SILVA	354291039401000	2014/020923-0	ACAO DE USUCAPIAO	SOLICITA PROVIDENCIAS
FERNANDO PAULO MESSIAS	563409003501000	2020/007246-0	APROVE FÁCIL	CADASTRAMENTO DE CONSTRUCAO
FERNANDO SILVANY DA SILVA	364150009000000	2022/001556-4	ALTERACAO CADASTRAL	DEFERIDO
FERNANDO SOUSA DE ALCANTARA	773236031101000	2021/000948-6	APROVE FÁCIL	CADASTRAMENTO DE CONSTRUCAO
FERNANDO STECCA FILHO	695308000101000	2019/045387-8	ISENCAO DE IPTU (INCRA)	COMUNICACAO
FESTARE KIDS EVENTOS LTDA	334476027201000	2018/011921-6	CONSTRUCAO	COMUNICACAO
FILOMENA DELLI COLLI HONORATO	554141039501000	2021/000139-2	ALTERACAO CADASTRAL	DEFERIDO
FLAVIO ANTONIO CORREA LEITE	14167902842	2021/033708-5	IMUNIDADE TRIBUTARIA	SOLICITA PROVIDENCIAS
FLAVIO ANTONIO CORREA LEITE	14167902842	2021/033708-5	IMUNIDADE TRIBUTARIA	DEFERIDO
FLAVIO GUSMAO DE SOUSA	765446026801000	2021/010993-0	LEGALIZACAO	CADASTRAMENTO DE CONSTRUCAO
FLAVIO OMETTO JUNIOR	333392049702005	2021/023770-7	ALTERACAO CADASTRAL	COMUNICACAO
FLEXTRONICS INTERNATIONAL TECNOLOGIA LTDA	330917	2021/002392-5	CONCESSAO DE INCENTIVOS FISCAIS	COMUNICACAO
FLEXTRONICS INTERNATIONAL TECNOLOGIA LTDA	113523	2021/002402-2	CONCESSAO DE INCENTIVOS FISCAIS	COMUNICACAO
FRANCIELLY RODRIGUES LEME	333392049702011	2021/023770-7	ALTERACAO CADASTRAL	COMUNICACAO
FRANCISCO CARLOS DIAS	434202039901014	2022/001540-8	ALTERACAO CADASTRAL	DEFERIDO
FRANCISCO PEIXINHO DA SILVA	576154019100000	2019/008849-2	REVISAO/CORRECAO DE LANCAMENTO	SOLICITA PROVIDENCIAS

Interessado	Reg.Cadastral	Processo	Assunto	Despacho
FREDERICO LOBO LEITE BRUNO	363410006901000	2020/028012-1	APROVE FÁCIL	CADASTRAMENTO DE CONSTRUCAO
FREDERICO LOBO LEITE BRUNO	363410007701000	2020/024811-0	APROVE FÁCIL	CADASTRAMENTO DE CONSTRUCAO
GABRIEL FELIPE VIEIRA	333392049701019	2021/023770-7	ALTERACAO CADASTRAL	COMUNICACAO
GABRIELA GALDINO DA SILVA	333392049702028	2021/023770-7	ALTERACAO CADASTRAL	COMUNICACAO
GABRIELA HENRIQUE DE OLIVEIRA	331285024101002	2021/010006-1	LEGALIZACAO	CADASTRAMENTO DE CONSTRUCAO
GABRIELA HENRIQUE DE OLIVEIRA	331285024101001	2021/010006-1	LEGALIZACAO	CADASTRAMENTO DE CONSTRUCAO
GABRIELA PEREIRA ROQUE	352176022301000	2021/000113-7	ALTERACAO CADASTRAL	DEFERIDO
GABRIELA PEREIRA ROQUE	764382025001000	2021/030424-2	REVISAO REGISTROS CADASTRAIS	COMUNICACAO
GABRIELE DOS REIS NUNES	363314004900000	2021/000112-9	ALTERACAO CADASTRAL	DEFERIDO
GABRIELLA CRISTINA BRITO CARDOSO	333392049702010	2021/023770-7	ALTERACAO CADASTRAL	COMUNICACAO
GENI NUNES FRANCO FONSECA	343391011201000	2021/000169-9	ALTERACAO CADASTRAL	DEFERIDO
GENTIL DE OLIVEIRA SAMPAIO FILHO	461313031401002	2022/001524-2	ALTERACAO CADASTRAL	DEFERIDO
GERALDO DIAS DA SILVA	245305003401000	2022/000335-4	REVISAO/CORRECAO DE LANCAMENTO	SOLICITA PROVIDENCIAS
GERESINES DA FRONTO SAMPAIO	773249003001000	2021/000157-4	ALTERACAO CADASTRAL	DEFERIDO
GIDALVA VIEIRA LIMA SANTOS	552302024501000	1999/007002-1	CONSTRUCAO	COMUNICACAO
GILBERTO ANTONIO DE OLIVEIRA	444481026701035	2021/000115-2	ALTERACAO CADASTRAL	DEFERIDO
GILBERTO DOS SANTOS PIRES JUNIOR	365375039901000	2021/000181-4	ALTERACAO CADASTRAL	DEFERIDO
GILBERTO GARCIA FURTADO	455288015101005	2022/001548-1	ALTERACAO CADASTRAL	DEFERIDO
GILBERTO JOSE DE SOUZA	561339026101000	2021/000112-9	ALTERACAO CADASTRAL	DEFERIDO
GILBERTO SANCHES DA SILVA	763143022501000	2022/001540-8	ALTERACAO CADASTRAL	DEFERIDO
GILCEMARA DO ESPIRITO SANTO	464376020701000	2021/000112-9	ALTERACAO CADASTRAL	DEFERIDO
GILDO DOMANESCHI DA SILVA	441420003900000	2021/000115-2	ALTERACAO CADASTRAL	DEFERIDO
GILDO DOMANESCHI DA SILVA	441420002500000	2021/000115-2	ALTERACAO CADASTRAL	DEFERIDO
GILSON ANTUNES BERIGO	431432019201000	2020/028378-6	ISENCAO DE IMPOSTOS	INDEFERIMENTO ISENCAO IPTU
GIOVANI RIBEIRO DE NOVAES	532474021300000	2013/002651-1	REGULARIZACAO FUNDIARIA	COMUNICACAO
GISELIA CORNELIO PEREIRA	673379027601000	2021/000115-2	ALTERACAO CADASTRAL	DEFERIDO
GLAUCIA G. DOS SANTOS MODESTO	431488008601000	2021/000169-9	ALTERACAO CADASTRAL	DEFERIDO
GLOBAL SR CONSTRUTORA E INCORPORADORA	474361007601001	2021/025719-2	CONSTRUCAO RESIDENCIAL/COMERCIAL	CADASTRAMENTO DE CONSTRUCAO
GLOBAL SR CONSTRUTORA E INCORPORADORA	474361007601002	2021/025719-2	CONSTRUCAO RESIDENCIAL/COMERCIAL	CADASTRAMENTO DE CONSTRUCAO
GOLDEN CITY EM. IMOB. LTDA.	353244010200000	2015/014195-0	CONSTRUCAO	COMUNICACAO
GOLDEN CITY EMPREENDIMENTOS IMOBILIARIOS LTDA	353282021801000	2017/000166-3	CONSTRUCAO GALPAO/SALAO/BARRACAO	COMUNICACAO
GRAZIELA CACAO DOS SANTOS	746243015601000	2021/000121-0	SOLICITACAO	DEFERIDO
GRAZIELA DE FATIMA GARCIA	464349038301000	2021/000145-9	ALTERACAO CADASTRAL	DEFERIDO
GREICIANE FABIANO DE CAMPOS	364229006101000	2019/036811-8	APROVE FÁCIL	SOLICITA PROVIDENCIAS
GUSTAVO MATHIAZZI GRACIANO	444276035901000	2021/014563-7	LEGALIZACAO	CADASTRAMENTO DE CONSTRUCAO
GUSTAVO VINICIUS VANZELI MOREIRA	41742720854	2022/000129-1	GUIAS DE ITBI	COMUNICACAO
HEBER PEREIRA RODRIGUES	452369007601000	2021/000763-9	LEGALIZACAO	COMUNICACAO
HEIKE ELIAS KOLLER	333392049702023	2021/023770-7	ALTERACAO CADASTRAL	COMUNICACAO
HELIO APARECIDO DE GODOY	343391036501000	2021/000112-9	ALTERACAO CADASTRAL	DEFERIDO
HELIO MASSATOSHI TUKAMOTO	363314008401000	2021/009842-2	APROVE FÁCIL	CADASTRAMENTO DE CONSTRUCAO
HELOISA LOPES	436356038402003	2022/001899-8	ISENCAO DE IMPOSTOS	DEFERIDO
HENRIQUE COSTA BAPTISTA	643364037101000	2020/014439-2	APROVE FÁCIL	CADASTRAMENTO DE CONSTRUCAO
HMX - COMERCIO DE VEICULOS LTDA	434416024901000	2018/018228-9	CONSTRUCAO	COMUNICACAO
HUAWEI GESTAO E SERVICOS DE TELECOMUNICACOES DO BRASIL LTDA.	338784	2021/005384-9	CONCESSAO DE INCENTIVOS FISCAIS	COMUNICACAO
HUAWEI SERVICOS DO BRASIL LTDA	318564	2019/038212-7	ALTERACAO DO RESPONSABILIZACAO	COMUNICACAO
IDIONE BEKER PARAHYBA	30149181809	2020/003967-5	CAO DE USUCAPIAO	SOLICITA PROVIDENCIAS
IGREJA DO EVANGELHO QUADRANGULAR	461361006101000	2008/005726-8	CONSTRUCAO COMERCIAL	CADASTRAMENTO DE CONSTRUCAO
IGREJA PENTECOSTAL DEUS E AMOR	744439149000000	2018/031655-6	ISENCAO DE IMPOSTOS	COMUNICACAO
INNOVATIVE WATER CARE INDUSTRIA E COMERCIO DE PRODUTOS QUIMICOS BRASIL LTDA	367408	2019/001047-0	SOLICITACAO	COMUNICACAO
IPORANGA PRODUTOS DE PETROLEO S/A	442288089301000	1990/009861-0	CONSTRUCAO POSTO ABASTECIMENTO	CADASTRAMENTO DE CONSTRUCAO
IPORANGA EMPREENDIMENTOS IMOBILIARIOS SPE LTDA	30951646000115	2018/025323-9	IMUNIDADE TRIBUTARIA	COMUNICACAO
IRACEMA GREGORIO	765288026401000	2021/000157-4	ALTERACAO CADASTRAL	DEFERIDO
ISTVAN KOVESDY CONSULTORIA	314864	2021/017932-1	BAIXA	INFORMADO CANCELAMENTO DE I.M.
ITALO DANILO DA SILVA	421467017500000	2021/028212-5	ALTERACAO CADASTRAL	GENERICO
IVALDO BATISTA DA SILVA EIRELI	563376042301000	2021/020076-2	APROVE FÁCIL	CADASTRAMENTO DE CONSTRUCAO
IVANI DE FATIMA ELIAS MORAES	565252010601000	2003/005154-4	CONSTR/AMPLIACAO E REGULARIZACAO	COMUNICACAO
IVO FRANKLIN SILVA	772112035201000	2019/010971-0	LEGALIZACAO	SOLICITA PROVIDENCIAS
JAIME GARCIA	564260054001000	2021/026538-5	REVISAO REGISTROS CADASTRAIS	INDEFERIDO
JANAINA DE CASTRO RIBEIRO	365109004700000	2021/033992-5	REDUCAO DE VALORES	COMUNICACAO
JANE APARECIDA DE OLIVEIRA	366429010501000	2021/000145-9	ALTERACAO CADASTRAL	DEFERIDO
JEAN CARLO SANCHES DOS REIS	563422006500000	2021/031994-3	CORRECAO CADASTRO IMOBILIARIO	DEFERIDO
JEFERSON DE OLIVEIRA	333392049702031	2021/023770-7	ALTERACAO CADASTRAL	COMUNICACAO
JERIMMA LEME TOYOTA	765379154001076	2021/000114-5	ALTERACAO CADASTRAL	DEFERIDO
JENIFFER CAMARGO COSTA RACHID	362453016700000	2021/000115-2	ALTERACAO CADASTRAL	DEFERIDO
JERRY ADRIANO DOS REIS	263298013501000	2015/027604-6	APROVE FÁCIL	CADASTRAMENTO DE CONSTRUCAO
JERRY ADRIANO DOS REIS	263298013501000	2015/027604-6	APROVE FÁCIL	COMUNICACAO
JESSICA CORREIA COSTA	461313031401001	2021/000115-2	ALTERACAO CADASTRAL	DEFERIDO
JLBL IMOVEIS LTDA EPP	771456023401000	2021/024663-3	CONSTRUCAO	CADASTRAMENTO DE CONSTRUCAO
JOAO ANTONIO SOARES FOGACA	442364002501000	2020/028083-2	LEGALIZACAO	COMUNICACAO
JOAO BATISTA DA SILVA	673115030601003	2022/001516-8	ALTERACAO CADASTRAL	DEFERIDO
JOAO BATISTA DE SOUZA	466138010701000	2021/010240-6	REVISAO/CORRECAO DE LANCAMENTO	COMUNICACAO
JOAO CARLOS VALIM BOLDORI	462468034801000	2021/031988-5	SOLICITACAO DE INFORMACOES	COMUNICACAO
JOAO CHALES GUEDES DE JESUS	474361030801001	2022/001548-1	ALTERACAO CADASTRAL	DEFERIDO
JOAO EVANGELISTA E ZULEIDE LOPES DE SOUZA	352210032701000	2015/001470-2	LEGALIZACAO	COMUNICACAO

Interessado	Reg.Cadastral	Processo	Assunto	Despacho
JOAO GABRIEL MACEDO VIDAL	262392001000000	2022/001548-1	ALTERACAO CADASTRAL	DEFERIDO
JOAO GERALDO RODRIGUES	244450012201000	2008/014395-1	CONSTRUCAO COMERCIAL	COMUNICACAO
JOAO IVO RIBEIRO DO NASCIMENTO	462191031801001	2022/001548-1	ALTERACAO CADASTRAL	DEFERIDO
JOAO LUCAS SOARES MENDES	353297007301000	2021/011509-3	APROVE FÁCIL	CADASTRAMENTO DE CONSTRUCAO
JOAO MIRANDA CAFAZZO	333392049702018	2021/023770-7	ALTERACAO CADASTRAL	COMUNICACAO
JOAO MOREIRA DE LIMA	772158002900000	2021/029767-7	ATUALIZACAO DE CADASTRO	GENERICO
JOAO ROBERTO DA FONSECA	334201029200000	2022/000294-3	REVISAO REGISTROS CADASTRAIS	DEFERIDO
JOAO SANCHES GONZALES	746461020100000	2021/025578-2	UNIFICACAO DE LOTES	COMUNICACAO
JOAO SANCHES GONZALES	746461040101000	2021/025578-2	UNIFICACAO DE LOTES	COMUNICACAO
JOAO SANCHES GONZALES	746461019000000	2021/025578-2	UNIFICACAO DE LOTES	COMUNICACAO
JOAO SANCHES GONZALES	746461042100000	2021/025578-2	UNIFICACAO DE LOTES	COMUNICACAO
JOAO SANCHES GONZALES	746461041100000	2021/025578-2	UNIFICACAO DE LOTES	COMUNICACAO
JOAO VICENTE	465398029701000	2021/000145-9	ALTERACAO CADASTRAL	DEFERIDO
JOEL GOMES NECO	476140036901000	2022/001548-1	ALTERACAO CADASTRAL	DEFERIDO
JOEL NISHIDA	572269094200000	2020/024792-2	ISENCAO DE IPTU (INCRA)	INDEFERIMENTO ISENCAO IPTU
JOELMA DE OLIVEIRA SILVA	333392049701013	2021/023770-7	ALTERACAO CADASTRAL	COMUNICACAO
JOICE KELEN DE SOUZA	333392049701035	2021/023770-7	ALTERACAO CADASTRAL	COMUNICACAO
JONATHAN DOMINGUES VIEIRA	365134005501000	2021/014752-6	APROVE FÁCIL	CADASTRAMENTO DE CONSTRUCAO
JONATHAN MOLINA VILAS BOAS	773137009001000	2022/001516-8	ALTERACAO CADASTRAL	DEFERIDO
JORGE DE SOUZA FILHO	346499020401000	2021/000169-9	ALTERACAO CADASTRAL	DEFERIDO
JORGE VICENTE LUZ ADVOGADOS ASSOCIADOS - EPP	117032	2021/026141-8	NOTA FISCAL / CREDENCIAMENTO	DEFERIDO
JOSE ADAO PROENCA	244393052901000	2021/000169-9	ALTERACAO CADASTRAL	DEFERIDO
JOSE ANASTACIO FILHO	672329016800000	2022/001516-8	ALTERACAO CADASTRAL	DEFERIDO
JOSE ANTONIO CARDOSO DE ARAUJO	361254063300000	2022/001556-4	ALTERACAO CADASTRAL	DEFERIDO
JOSE ANTONIO NUNES DE ARAUJO	746140184601000	2007/003689-2	CONSTRUCAO	COMUNICACAO
JOSE APARECIDO DE SOUZA NETO	465249033501000	2020/002313-3	LEGALIZACAO	CADASTRAMENTO DE CONSTRUCAO
JOSE APARECIDO MANOEL DA SILVA	453125037201000	2021/013297-3	CAAO DE USUCAPIAO	GENERICO
JOSE ARISTIDES DE PAULA	546191031701000	2021/020525-8	LEGALIZACAO	CADASTRAMENTO DE CONSTRUCAO
JOSE CARLOS MICHELI PENNA GOMES	332172018701000	2018/038979-3	CONSTRUCAO	COMUNICACAO
JOSE DONIZETTI DA SILVA	365208007401000	2021/014766-6	APROVE FÁCIL	CADASTRAMENTO DE CONSTRUCAO
JOSE EGIDIO CARDOSO	544213004601000	2021/031180-9	ISENCAO DE IMPOSTOS	INDEFERIDO
JOSE FERREIRA DE OLIVEIRA	360114	2021/020840-1	BAIXA	INFORMADO CANCELAMENTO DE I.M.
JOSE HENRIQUE DA SILVA	476481009101000	2020/003687-9	LEGALIZACAO	CADASTRAMENTO DE CONSTRUCAO
JOSE KIYONORI MATSUGAWA	772176010500000	2021/029767-7	ATUALIZACAO DE CADASTRO	GENERICO
JOSE KIYONORI MATSUGAWA	772176009800000	2021/029767-7	ATUALIZACAO DE CADASTRO	GENERICO
JOSE LOPES	445247004001000	2021/000169-9	ALTERACAO CADASTRAL	DEFERIDO
JOSE LOPES	246215006400000	2021/000169-9	ALTERACAO CADASTRAL	DEFERIDO
JOSE LOPES	452450018300000	2021/000169-9	ALTERACAO CADASTRAL	DEFERIDO
JOSE LOPES	246215019901000	2021/000169-9	ALTERACAO CADASTRAL	DEFERIDO
JOSE LOPES	456359039901000	2021/000169-9	ALTERACAO CADASTRAL	DEFERIDO
JOSE LUIZ CAMPOS	533292043700000	2021/032548-6	DESMEMBRAMENTO	COMUNICACAO
JOSE LUIZ CAMPOS	533292041601000	2021/032548-6	DESMEMBRAMENTO	COMUNICACAO
JOSE MANUEL COLL GARDENAS LLONTOP 23503978828	320602	2021/029748-7	BAIXA	INFORMADO CANCELAMENTO DE I.M.
JOSE MARTINS DOS SANTOS	765289006000000	2022/001524-2	ALTERACAO CADASTRAL	DEFERIDO
JOSE MOTOYUKI YABIKU	563151014201000	2021/000145-9	ALTERACAO CADASTRAL	DEFERIDO
JOSE OLIVEIRA DO PRADO	343447033301000	2021/000169-9	ALTERACAO CADASTRAL	DEFERIDO
JOSE PROENCA DE CAMPOS	334228029001000	2021/000115-2	ALTERACAO CADASTRAL	DEFERIDO
JOSE ROQUE SOBRINHO	574444016801000	2020/024236-0	LEGALIZACAO	CADASTRAMENTO DE CONSTRUCAO
JOSE TELES BISPO	364394002201000	2021/009843-0	APROVE FÁCIL	CADASTRAMENTO DE CONSTRUCAO
JOSE VALDINEI TENCA	355396017901000	2021/000169-9	ALTERACAO CADASTRAL	GENERICO
JOSE VALDINEI TENCA	341401002801000	2021/000169-9	ALTERACAO CADASTRAL	GENERICO
JOSE VITOR DOMINGOS FILHO	366342194701072	2021/000871-0	ISENÇÃO DE ITBI	CERTIDAO ITBI
JOSUE LAUREANO CORREA	333392049702016	2021/023770-7	ALTERACAO CADASTRAL	COMUNICACAO
JOSUE TEODORO DA SILVA	362450024000000	2022/000571-4	ALTERACAO CADASTRAL	GENERICO
JRIZK E MUNARO EMPREENDIMENTOS E INCORPORACOES LTDA	331576	2016/019973-3	CONSTRUCAO RESIDENCIAL/COMERCIAL	COMUNICACAO
JSL S/A.	316588	2021/019610-1	NOTA FISCAL / CREDENCIAMENTO	COMUNICACAO
JULIANA ALVES ALMEIDA 35153413829 ME	335757	2021/020043-2	BAIXA	INF. CANCELAMENTO DE I.M. c/ MULTA
JULIANA CAROLINE ALVES	476316035201027	2021/000145-9	ALTERACAO CADASTRAL	DEFERIDO
JULIANO TOMAES DA SILVA	353182026801000	2021/000181-4	ALTERACAO CADASTRAL	DEFERIDO
JULIO CESAR FELICIANO	355498059800000	2021/025123-7	REVISAO REGISTROS CADASTRAIS	COMUNICACAO
JURACELIS DE FREITAS SENA	345227013501000	2021/022683-3	LEGALIZACAO	CADASTRAMENTO DE CONSTRUCAO
JURANDIR PENHA	532191043400000	2021/029042-5	RETIFICACAO DE AREA / REGISTRO IMOB.	GENERICO
KAREN KAROLINE PASCHOA	333392049702019	2021/023770-7	ALTERACAO CADASTRAL	COMUNICACAO
KARINA MARRONE WENCESLAU	433106041601000	2022/001548-1	ALTERACAO CADASTRAL	DEFERIDO
KATIA JEGOROW	466276041601000	2021/022422-6	APROVE FÁCIL	CADASTRAMENTO DE CONSTRUCAO
KELLY CRISTINA LEITE GARCIA	476193003501000	2021/000115-2	ALTERACAO CADASTRAL	DEFERIDO
KELLY REGINA LOPES - ME	322356	2021/016128-7	BAIXA	INF. CANCELAMENTO DE I.M. c/ MULTA
KETILLIN ALINE COSTA GONCALVES	362455014400000	2022/000571-4	ALTERACAO CADASTRAL	GENERICO
KRC EMPREENDIMENTOS IMOBILIARIOS LTDA	346238	2020/013671-1	CONSTRUCAO	COMUNICACAO
L. TOZETTO ADMINISTRACAO DE OBRAS LTDA	357277	2021/016122-0	BAIXA	INFORMADO CANCELAMENTO DE I.M.
LAERCIO BORGES	476430032101000	2021/000157-4	ALTERACAO CADASTRAL	DEFERIDO
LAERCIO DE CAMARGO FILHO	424139016401000	2020/024240-2	REVISAO/CORRECAO DE LANÇAMENTO	CADASTRAMENTO DE CONSTRUCAO
LAFARGEHOLCIM (BRASIL) S.A.	092235	2021/007179-1	SOLICITACAO	COMUNICACAO
LARISSA DE FREITAS LOPES PEREIRA	563363020400000	2022/001540-8	ALTERACAO CADASTRAL	DEFERIDO
LAURA DE GOES DA SILVA	441195026401003	2021/000169-9	ALTERACAO CADASTRAL	DEFERIDO
LAURA DE GOES DA SILVA	441195026401002	2021/000169-9	ALTERACAO CADASTRAL	DEFERIDO
LAURA DE GOES DA SILVA	441195026401006	2021/000169-9	ALTERACAO CADASTRAL	DEFERIDO
LAURA DE GOES DA SILVA	441195026401004	2021/000169-9	ALTERACAO CADASTRAL	DEFERIDO
LAURA DE GOES DA SILVA	246453002601015	2021/000169-9	ALTERACAO CADASTRAL	DEFERIDO
LAURIVALDO GOMES DOS SANTOS	03412375829	2022/000199-4	GUIAS DE ITBI	COMUNICACAO
LAZARA DA CONCEICAO BUENO TAVARES	334407001001000	2021/000169-9	ALTERACAO CADASTRAL	DEFERIDO
LAZARA DA CONCEICAO BUENO TAVARES	334437014601000	2021/000169-9	ALTERACAO CADASTRAL	DEFERIDO

Interessado	Reg.Cadastral	Processo	Assunto	Despacho
LAZARA DA CONCEICAO BUENO TAVARES	432350024201000	2021/000169-9	ALTERACAO CADASTRAL	DEFERIDO
LAZARO JOSE GUIMARAES NETO	674187016600000	2022/001516-8	ALTERACAO CADASTRAL	DEFERIDO
LEANDRO AUGUSTO SALUTI	333392049701015	2021/023770-7	ALTERACAO CADASTRAL	COMUNICACAO
LEANDRO BATISTA DA SILVA	671291008600000	2021/000157-4	ALTERACAO CADASTRAL	DEFERIDO
LEANDRO DA SILVA PINTO	333392049701017	2021/023770-7	ALTERACAO CADASTRAL	COMUNICACAO
LEANDRO DOS SANTOS ABSOLON	364146058400000	2021/000145-9	ALTERACAO CADASTRAL	DEFERIDO
LEANDRO DOS SANTOS BARBOSA	476181008301001	2022/001516-8	ALTERACAO CADASTRAL	DEFERIDO
LENI ROCHA DOMINGUES	541169007801000	2021/001623-4	LEGALIZACAO	CADASTRAMENTO DE CONSTRUCAO
LEONARDO FERNANDES DOS SANTOS	772158034200000	2021/029767-7	ATUALIZACAO DE CADASTRO	GENERICO
LEONARDO HENRIQUE SALANTE	333392049701031	2021/023770-7	ALTERACAO CADASTRAL	COMUNICACAO
LEONARDO MARTINS DEMUNER	771422011100000	2021/000112-9	ALTERACAO CADASTRAL	DEFERIDO
LEONARDO ONGARATTO	831402000100000	2021/021048-0	CERTIDAO DE CADASTRO	PERIMETRO URBANO
LIANA ASLAN DA SILVA	333392049701028	2021/023770-7	ALTERACAO CADASTRAL	COMUNICACAO
LIDIOMAR PEREIRA DOS SANTOS	366468032901000	2019/008359-2	REVISAO/CORRECAO DE LANÇAMENTO	COMUNICACAO
LIFE AND HEALTH LTDA	356388	2021/018317-4	BAIXA	INFORMADO CANCELAMENTO DE I.M.
LIGIA MARIA DO PRADO FERREIRA ZANI	643174024701006	2022/001540-8	ALTERACAO CADASTRAL	DEFERIDO
LIGIA MARIA DO PRADO FERREIRA ZANI	643174024701002	2022/001540-8	ALTERACAO CADASTRAL	DEFERIDO
LIGIANE DA SILVA PEREIRA	333392049702015	2021/023770-7	ALTERACAO CADASTRAL	COMUNICACAO
LINDOMAR ANTONIO DA SILVA	364147089501001	2021/000181-4	ALTERACAO CADASTRAL	DEFERIDO
LKMM PARTICIPACOES E ADMINISTRACAO DE BENS LTDA	30527058000159	2018/018246-1	ISENCAO DE IMPOSTOS	COMUNICACAO
LOUISE MARRY DE OLIVEIRA	333392049702022	2021/023770-7	ALTERACAO CADASTRAL	COMUNICACAO
LOURENCO DA SILVA	451304029301000	2021/000145-9	ALTERACAO CADASTRAL	DEFERIDO
LPX PARTICIPACOES SOCIETARIAS E SERVICOS - EIRELI	29303861000120	2018/000109-1	ISENCAO DE IMPOSTOS	COMUNICACAO
LUCAS ALFREDO ROQUE	333392049702025	2021/023770-7	ALTERACAO CADASTRAL	COMUNICACAO
LUCIA MARIA DA CONCEICAO	361467066600000	2022/001556-4	ALTERACAO CADASTRAL	DEFERIDO
LUCIANA RODRIGUES	656315030701000	2020/020267-9	APROVE FÁCIL	CADASTRAMENTO DE CONSTRUCAO
LUCIANO CARLOS MORASSI	463222009801000	2021/000745-6	LEGALIZACAO	COMUNICACAO
LUCIENE GONZALES RODRIGUES	333392049701012	2021/023770-7	ALTERACAO CADASTRAL	COMUNICACAO
LUCILIO FERREIRA NEVES JUNIOR	364305029801000	2022/001516-8	ALTERACAO CADASTRAL	DEFERIDO
LUCINEIA SOARES FERREIRA	475396002601003	2022/001548-1	ALTERACAO CADASTRAL	DEFERIDO
LUIS RAFAEL ZACHETIN 32638470821	380860	2021/028834-6	NOTA FISCAL / CREDENCIAMENTO	COMUNICACAO
LUIS ROBERTO DE SOUSA	763442019501000	2020/020565-6	APROVE FÁCIL	CADASTRAMENTO DE CONSTRUCAO
LUIS ROSENDO FERREIRA	563384018300000	2021/000145-9	ALTERACAO CADASTRAL	DEFERIDO
LUIZA SCARCELLA DOS SANTOS COSTA	344457019001000	2019/041475-5	LEGALIZACAO	COMUNICACAO
LUIZ ANTONIO ESTEFANI	456231036900000	2020/012486-5	LEGALIZACAO	COMUNICACAO
LUIZ APARECIDO FRANCHI SOBRINHO	554359040101000	1998/023194-8	CONSTRUCAO	CADASTRAMENTO DE CONSTRUCAO
LUIZ AUGUSTO DO VAL 30524946868	383754	2022/000982-3	BAIXA	INFORMADO CANCELAMENTO DE I.M.
LUIZ CARLOS DE OLIVEIRA	463291008801000	2021/000157-4	ALTERACAO CADASTRAL	DEFERIDO
LUIZ CESAR	555236006901000	2021/031203-9	ISENCAO DE IMPOSTOS	INDEFERIDO
LUIZ CLAUDIO ZOZOLATO	532187009101000	2021/000139-2	ALTERACAO CADASTRAL	DEFERIDO
LUIZ EUGENIO DO IMPERIO	655140027801108	2021/000113-7	ALTERACAO CADASTRAL	DEFERIDO
LUIZ FELIPE SCAREL 22328676847 ME	355259	2021/020776-7	BAIXA	INF. CANCELAMENTO DE I.M. c/ MULTA
LUIZ FRANCISCO DA CUNHA FONSECA	89120647891	2021/033525-3	ISENCAO DE IMPOSTOS	SOLICITA PROVIDENCIAS
LUIZ HENRIQUE CABRAL DA SILVA	365237020501000	2021/003096-1	APROVE FÁCIL	CADASTRAMENTO DE CONSTRUCAO
LUIZ HENRIQUE VOLPATO	546168006801000	2019/038007-1	LEGALIZACAO	CADASTRAMENTO DE CONSTRUCAO
LUIZ TADEU PORTELLA	546281110801014	2021/009980-0	LEGALIZACAO	COMUNICACAO
LUIZA DE SOUZA PEDROSO	354493009901000	2021/028212-5	ALTERACAO CADASTRAL	COMUNICACAO
LUIZA TOME DE CARVALHO	366274054001000	2021/000145-9	ALTERACAO CADASTRAL	DEFERIDO
LUZIA CADENA DE MORAIS	364154049701000	2022/000146-5	REVISAO REGISTROS IMOBILIARIOS	DEFERIDO
M & B PRODUTOS E SERVICOS DE INFORMATICA LTDA. - EPP	4423224008301000	2017/035288-4	APROVE FÁCIL	COMUNICACAO
MABRE CONSTRUTORA LTDA	445461023300000	2018/032312-3	CONSTRUCAO	CADASTRAMENTO DE CONSTRUCAO
MABRE CONSTRUTORA LTDA	445461023300000	2018/032312-3	CONSTRUCAO	COMUNICACAO
MACEIRA EMPREENDIMENTOS, PARTICIPACOES E CONSULTORIA LTDA.	771414014101000	2021/005157-9	APROVE FÁCIL	CADASTRAMENTO DE CONSTRUCAO
MADALENA SOLANGE BATISTA DE BARROS	354486036501000	2021/031170-0	ISENCAO DE IMPOSTOS	DEFERIDO
MAJESTY AMERICA DO SUL EMBALAGENS LTDA.	396978	2022/000363-6	CONCESSAO DE INCENTIVOS FISCAIS	COMUNICACAO
MALCOLM CHARLES GOMES HAYWARD	346292017600000	2021/030317-8	REVISAO REGISTROS CADASTRAIS	DEFERIDO
MANABU IMANOBU	643489043700000	2021/027024-5	DEMOLICAO	CADASTRAMENTO DE CONSTRUCAO
MANOEL GOMES DE OLIVEIRA	343164011500000	2021/000145-9	ALTERACAO CADASTRAL	DEFERIDO
MANOEL GOMES DE OLIVEIRA	343164012300000	2021/000145-9	ALTERACAO CADASTRAL	DEFERIDO
MARCELO ADRIANO CARNEIRO	362450005601000	2021/000169-9	ALTERACAO CADASTRAL	DEFERIDO
MARCELO ADRIANO DE OLIVEIRA	433167132201000	2021/000115-2	ALTERACAO CADASTRAL	DEFERIDO
MARCELO PAES LANDIM	645193173801118	2022/001524-2	ALTERACAO CADASTRAL	DEFERIDO
MARCELO RODRIGUES CABRERA	362420018000000	2022/001516-8	ALTERACAO CADASTRAL	DEFERIDO
MARCIA DE OLIVEIRA	421262047201057	2021/000169-9	ALTERACAO CADASTRAL	DEFERIDO
MARCIA EDENILDA DE JESUS OLIVEIRA	333392049701014	2021/023770-7	ALTERACAO CADASTRAL	COMUNICACAO
MARCIA REGINA BIROCALE OSORIO	642200004700000	2022/000241-4	REVISAO REGISTROS IMOBILIARIOS	DEFERIDO
MARCIO ANDRE BATISTA	341207022501000	2020/000605-4	LEGALIZACAO	CADASTRAMENTO DE CONSTRUCAO
MARCIO DUARTE MIRANDA	544316002101000	2020/006966-4	SOLICITACAO	COMUNICACAO
MARCIO JEAN ARCURI - ME	463192006600000	2014/025240-4	LEGALIZACAO	CADASTRAMENTO DE CONSTRUCAO
MARCIO JEAN ARCURI - ME	463192014401000	2014/025240-4	LEGALIZACAO	CADASTRAMENTO DE CONSTRUCAO
MARCIO KAZUO TAKAHASHI	772176005600000	2021/029767-7	ATUALIZACAO DE CADASTRO	GENERICO
MARCIO NOGUEIRA ALVES	546162041101000	2022/000569-8	ALTERACAO CADASTRAL	COMUNICACAO
MARCOS ANTONIO ANTUNES 02096739829	398388	2022/000180-4	CANCELAMENTO	COMUNICACAO
MARCOS ANTONIO BARROS JUNIOR	362424036000000	2021/027825-5	ATUALIZACAO DE CADASTRO	GENERICO
MARCOS ANTONIO BARROS JUNIOR	362424035300000	2021/027825-5	ATUALIZACAO DE CADASTRO	GENERICO
MARCOS ANTONIO GALDINO DA SILVA	772176007700000	2021/029767-7	ATUALIZACAO DE CADASTRO	GENERICO
MARCOS CICERO DA SILVA	361467067001000	2022/001556-4	ALTERACAO CADASTRAL	DEFERIDO
MARCOS HENRIQUE DA SILVA	333392049701039	2021/023770-7	ALTERACAO CADASTRAL	COMUNICACAO

Interessado	Reg.Cadastral	Processo	Assunto	Despacho
MARCOS VINICIUS FIORINI CAMPOI RAMOS	362461026101000	2021/005514-1	APROVE FÁCIL	CADASTRAMENTO DE CONSTRUCAO
MARIA ANTONIA ANDRADE PANNUNZIO	541437011301000	1979/802520-1	CONSTRUCAO	COMUNICACAO
MARIA APARECIDA DA SILVA ROCHA	441159017101000	2021/020428-5	LEGALIZACAO	CADASTRAMENTO DE CONSTRUCAO
MARIA ASSUNCAO SOARES DOS REIS	475361011501001	2022/001548-1	ALTERACAO CADASTRAL	DEFERIDO
MARIA BENTO RAMOS	354475018501000	2021/033686-3	ATUALIZACAO DE CADASTRO	GENERICO
MARIA CAROLINA DA SILVA VIEIRA	431190012901006	2021/000169-9	ALTERACAO CADASTRAL	DEFERIDO
MARIA CELIA BAPTISTA ROCHA	553370003300000	2021/000117-8	ALTERACAO CADASTRAL	DEFERIDO
MARIA CRISTINA GUTIERRES GIMENES	554183025101000	2021/000115-2	ALTERACAO CADASTRAL	DEFERIDO
MARIA CRISTINA GUTIERRES	554183025101000	2021/000115-2	ALTERACAO CADASTRAL	DEFERIDO
MARIA DAS GRACAS LACERDA	451466003101000	2022/001548-1	ALTERACAO CADASTRAL	DEFERIDO
MARIA DE LOURDES BARBOZA MIRANDA	801032004100000	2018/033623-2	ALTERACAO CADASTRAL	COMUNICACAO
MARIA DIRCE COUTO	356382159101000	2021/031127-0	ISENCAO DE IMPOSTOS	INDEFERIDO
MARIA HELOISA MARTINS CARONE	445397004301000	2020/026132-9	LEGALIZACAO	COMUNICACAO
MARIA JUREMA DA SILVA	333392049701005	2021/023770-7	ALTERACAO CADASTRAL	COMUNICACAO
MARIA KATSUCO SAKAGUCHI	455387008301000	2021/034056-8	ISENCAO DE IMPOSTOS	INDEFERIDO
MARIA ZELIA FERREIRA	150769	2021/034484-2	CANCELAMENTO DE INSCRICAO	SOLICITA PROVIDENCIAS
MARIANA FILOSI CESAR MORAIS DE CASTRO	444328005401000	2021/027110-2	LEGALIZACAO	COMUNICACAO
MARIANA IZABEL DE SOUZA DE OLIVEIRA	366274068001000	2020/006970-6	REVISAO/CORRECAO DE LANÇAMENTO	CADASTRAMENTO DE CONSTRUCAO
MARIANGELA LETICIA DEMORO CRUZ	565178025601000	2001/015151-2	CONSTRUCAO	SOLICITA PROVIDENCIAS
MARILAINÉ ALVES MARIUZZO	765259013101000	2021/000112-9	ALTERACAO CADASTRAL	DEFERIDO
MARILZAN SOARES DE SALES	333392049701045	2021/023770-7	ALTERACAO CADASTRAL	COMUNICACAO
MARINA FERREIRA BARROZO	355498055600000	2021/025123-7	REVISAO REGISTROS CADASTRAIS	COMUNICACAO
MARINALVA ALVES DA COSTA COVRE	364106010601000	2021/000112-9	ALTERACAO CADASTRAL	DEFERIDO
MARINALVA ALVES DA COSTA COVRE	354327044401000	2021/000112-9	ALTERACAO CADASTRAL	DEFERIDO
MARIO CARLOS VIEIRA DE GOES	422329015804044	2012/020859-0	CONSTRUCAO	CADASTRAMENTO DE CONSTRUCAO
MARIO FREDERICO DONINI	451412021201000	2019/030819-7	REVISAO/CORRECAO DE LANÇAMENTO	COMUNICACAO
MARIO INACIO DA SILVA	355498057000000	2021/025123-7	REVISAO REGISTROS CADASTRAIS	COMUNICACAO
MARIO TOMOTO	542233004201000	2019/005183-9	REVISAO/CORRECAO DE LANÇAMENTO	COMUNICACAO
MARLENE CONCEICAO RODRIGUES E JOSE PAULINO RODRIGUES	532474015400000	2013/002644-6	REGULARIZACAO FUNDIARIA	COMUNICACAO
MARLI CAITANO EUZEBIO BORGATTO	643152024401000	2018/035612-3	APROVE FÁCIL	CADASTRAMENTO DE CONSTRUCAO
MARLI NOGUEIRA DO NASCIMENTO PIMENTEL	433416021500000	2021/000169-9	ALTERACAO CADASTRAL	DEFERIDO
MARLI PAULUS FERNANDES	646411107200000	2021/000157-4	ALTERACAO CADASTRAL	DEFERIDO
MARLI SOUTO MADUREIRA	556353020801000	2020/027349-8	LEGALIZACAO	CADASTRAMENTO DE CONSTRUCAO
MARTA LEME	443195038901000	2021/033583-2	ISENCAO DE IMPOSTOS	INDEFERIDO
MATHEUS FREIRE DE CAMARGO	351231005701002	2022/001556-4	ALTERACAO CADASTRAL	DEFERIDO
MATILDE CESAR BARBOSA 02082205851	309457	2021/022141-2	BAIXA	INF. CANCELAMENTO DE I.M. c/ MULTA
MAURICIO BRATEFICHE CORREA	264495013401000	2021/021072-0	APROVE FÁCIL	CADASTRAMENTO DE CONSTRUCAO
MAURICIO DE SOUZA MORENO	545298021001000	2021/000121-0	SOLICITACAO	DEFERIDO
MAURICIO PIRES DO AMARAL MARQUES	334225009801000	2019/045113-8	LEGALIZACAO	CADASTRAMENTO DE CONSTRUCAO
MAURO BATISTA DE ALMEIDA	343346047501000	2018/028246-9	LEGALIZACAO	COMUNICACAO
MAYARA PROENCA RIBEIRO	331131014301000	2021/000121-0	SOLICITACAO	DEFERIDO
MB II COMERCIO DE PNEUS E SERVICOS LTDA	391252	2021/031122-1	BAIXA	INFORMADO CANCELAMENTO DE I.M.
MEDSYSTEM EQUIPAMENTOS MEDICOS LTDA	132790	2021/026135-0	NOTA FISCAL / CREDENCIAMENTO	DEFERIDO
MFM IT SOLUTIONS LTDA - ME	315089	2021/016155-0	BAIXA	INFORMADO CANCELAMENTO DE I.M.
MICHELE KATIUCIA SOBREIRA DIAS	452155038501000	2022/001540-8	ALTERACAO CADASTRAL	DEFERIDO
MICHELE MEDEIROS DRONOV	463384017901000	2020/010449-5	LEGALIZACAO	COMUNICACAO
MIGUEL ANGELO PINTO	563431032700000	2021/000157-4	ALTERACAO CADASTRAL	DEFERIDO
MILENA MARTINS DA SILVA	333392049702039	2021/023770-7	ALTERACAO CADASTRAL	COMUNICACAO
MIRIAM ALBUQUERQUE DE CASTRO DA SILVA	476351025701000	2022/001548-1	ALTERACAO CADASTRAL	DEFERIDO
MIRIAN RODRIGUES DA COSTA	153979	2022/000340-4	CANCELAMENTO DE INSCRICAO	SOLICITA PROVIDENCIAS
MIRIAN ROSA DA SILVA JINBARA	343319017401000	2021/000169-9	ALTERACAO CADASTRAL	DEFERIDO
MISACO KAMADA MALAFAIA	541283006201000	2021/031141-1	ISENCAO DE IMPOSTOS	DEFERIDO
MISAEI DA SILVA RAMALHO	763450053201000	2021/028363-6	LEGALIZACAO	COMUNICACAO
MITRA DIOCESANA DE SOROCABA	632407000101000	1979/804293-0	CONSTRUCAO	COMUNICACAO
M.J.P. CONTABILISTAS E ASSOCIADOS EIRELI	12669470000121	2022/000364-4	CONCESSAO DE INCENTIVOS FISCAIS	SOLICITA PROVIDENCIAS
MOACIR VICENTE DE OLIVEIRA	675119034701000	2021/031083-5	ISENCAO DE IMPOSTOS	INDEFERIDO
MONICA DEIFJEN DA SILVA	331362012201000	2021/000169-9	ALTERACAO CADASTRAL	DEFERIDO
MONICA YUKIE KARIYADO	455139017901000	2021/004122-4	RETIFICACAO DE AREA / REGISTRO IMOB.	COMUNICACAO
MONTE SINAI - ADMINISTRADORA DE SEGUROS EIRELI	382023	2021/031924-0	BAIXA	INFORMADO CANCELAMENTO DE I.M.
MOPIR RODRIGUES COSTA ME	306405	2021/017954-5	BAIXA	INFORMADO CANCELAMENTO DE I.M.
MPP EMPREENDIMENTOS E VALVULAS LTDA	365129042601001	2020/014514-2	CONSTRUCAO	CADASTRAMENTO DE CONSTRUCAO
MUNICIPIO DE SOROCABA	644112041001000	1988/003155-4	CONSTRUCAO	DEFERIDO
MURILO TADEU DOS SANTOS CASSILLO	362424003801000	2020/010140-0	APROVE FÁCIL	CADASTRAMENTO DE CONSTRUCAO
MUSTAFA EMPREENDIMENTOS LTDA	10448708000163	2019/039823-0	DESMEMBRAMENTO	COMUNICACAO
NATALINA RODRIGUES SOARES DE LIMA	333479148601000	2021/030465-5	ISENCAO DE IMPOSTOS	DEFERIDO
NELSON CESAR BRUNI JUNIOR	544362007201000	2019/042550-4	LEGALIZACAO	COMUNICACAO
NELSON LEME DA SILVA	462293031401000	2021/000114-5	ALTERACAO CADASTRAL	DEFERIDO
NELSON ROSA DAS CHAGAS	286282014700000	2022/001516-8	ALTERACAO CADASTRAL	DEFERIDO
NELSON ROSA DAS CHAGAS	786160009600000	2022/001516-8	ALTERACAO CADASTRAL	DEFERIDO
NEWTON IGARASHI TAKAHAMA	365375031400000	2021/000112-9	ALTERACAO CADASTRAL	DEFERIDO
NEXTEL TELECOMUNICACOES LTDA	136617	2019/005686-1	ALTERACOES	COMUNICACAO
NICHOLAS DELLA COLETTA	435175085303044	2021/000145-9	ALTERACAO CADASTRAL	DEFERIDO
NIVALDO ANTONIO EGEEA	644328017701000	2007/021331-9	REGULARIZACAO	CADASTRAMENTO DE CONSTRUCAO
NOELI DA SILVA PINHEIRO	346267009101000	1989/020259-0	LEGALIZACAO	CADASTRAMENTO DE CONSTRUCAO
NOVO AR PNEUMATICA E HIDRAULICA LTDA	330913	2021/027279-5	NOTA FISCAL / CREDENCIAMENTO	DEFERIDO
ODIRLEI AIRES DA COSTA	464157037501000	2006/013476-4	CONSTRUCAO	COMUNICACAO
ODIRLEI LUIZ DA SILVA 30377521817	380628	2021/019189-6	BAIXA	INFORMADO CANCELAMENTO DE I.M.
OLYNTHO ROSA JUNIOR	445468039001000	2021/019881-8	DESMEMBRAMENTO	DEFERIDO
OLYNTHO ROSA JUNIOR	445468040401000	2021/019881-8	DESMEMBRAMENTO	DEFERIDO

Interessado	Reg.Cadastral	Processo	Assunto	Despacho
ORDENSHOPPING AGROPECUARIA LTDA	074058	2021/018942-9	BAIXA	INFORMADO CANCELAMENTO DE I.M.
OREJANA EMPREENDIMENTOS IMOBILIARIOS LTDA	12768158000195	2018/004628-6	ISENCAO DE IMPOSTOS	COMUNICACAO
ORLANDO EUFRASIO DE ANDRADE	452314057701000	2021/000145-9	ALTERACAO CADASTRAL	DEFERIDO
PAMPULHA MACHADO EMPREENDIMENTOS LTDA	643345016500000	2021/019975-8	UNIFICACAO DE LANCAMENTO	COMUNICACAO
PARQUE SAO BENTO EMPREENDIMENTOS IMOBILIARIOS LTDA	364185009300000	2021/009746-5	DESMEMBRAMENTO	GENERICO
PATRICIA MASCARENHAS PEREIRA	232433025701000	2019/006416-2	APROVE FÁCIL	CADASTRAMENTO DE CONSTRUCAO
PAULO ANTONIO ESTEFANI	331149008401000	2021/006950-6	SOLICITACAO	SOLICITA PROVIDENCIAS
PAULO ANTONIO GUARIGLIA	543332071201000	2021/000112-9	ALTERACAO CADASTRAL	DEFERIDO
PAULO CESAR ROCCIA DA SILVA	765206009901000	2021/013307-0	LEGALIZACAO	CADASTRAMENTO DE CONSTRUCAO
PAULO HENRIQUE DIAS DA SILVA	364305029801000	2022/001516-8	ALTERACAO CADASTRAL	DEFERIDO
PAULO MARCIO FELICIANI	77583663849	2021/001626-7	SOLICITACAO	COMUNICACAO
PAULO MARTINES FERREIRA GARRIO	362333027201000	2019/041302-1	REVISAO/CORRECAO DE LANCAMENTO	SOLICITA PROVIDENCIAS
PAULO VICTOR VIEIRA DA SILVA	333392049702004	2021/023770-7	ALTERACAO CADASTRAL	COMUNICACAO
PAZIENZA GESTAO DE BENS MOVEIS E IMOVEIS LTDA	30567943000161	2018/025564-8	ISENCAO DE IMPOSTOS	COMUNICACAO
PEDRO LUIZ FERREIRA	462427017601000	2022/001548-1	ALTERACAO CADASTRAL	DEFERIDO
PEDROSO E BOLZANI PARTICIPACOES LTDA	421354000120014	2022/000250-5	ISENCAO DE IMPOSTOS	CERTIDAO ITBI
PLASTIC OMNIUM AUTO INERGY DO BRASIL LTDA.	154141	2019/044569-2	CONCESSAO DE INCENTIVOS FISCAIS	COMUNICACAO
PLINIO GEMINIANI CAMPOS	645366014901000	2012/018702-6	CONSTR/AMPLIACAO E REGULARIZACAO	CADASTRAMENTO DE CONSTRUCAO
PLINIO ROBERTO EUZEBIO	351146081601000	2020/023047-2	LEGALIZACAO	COMUNICACAO
PLINIO RODRIGUES DE LIMA	464207024201000	2019/032282-6	LEGALIZACAO	CADASTRAMENTO DE CONSTRUCAO
POLIMIX CONCRETO LTDA	147558	2021/027405-6	NOTA FISCAL / CREDENCIAMENTO	COMUNICACAO
PR FACILITIES SERVICE EIRELI	365051	2021/027266-2	NOTA FISCAL / CREDENCIAMENTO	NOTIFICACAO
PRISCILA CECI BELLOTTO FRANCISCO DOS SAN	344161047601000	2018/008561-5	REVISAO/CORRECAO DE LANCAMENTO	COMUNICACAO
PRODOM EMPREENDIMENTOS LTDA	346172019800000	2014/002505-7	CONSTRUCAO	COMUNICACAO
PRX PARTICIPACOES SOCIETARIAS E SERVICOS LTDA	29303592000100	2018/000113-3	ISENCAO DE IMPOSTOS	DEFERIDO
R. DOURADO CONSTRUCOES EIRELI	364179013900000	2021/030027-3	CONSTRUCAO RESIDENCIAL/COMERCIAL	COMUNICACAO
RAFAEL HENRIQUE DA COSTA	333392049702021	2021/023770-7	ALTERACAO CADASTRAL	COMUNICACAO
RAFAELA DE MATOS MARCAL	333392049701021	2021/023770-7	ALTERACAO CADASTRAL	COMUNICACAO
RAFERSON ASSIS FERREIRA	333392049701036	2021/023770-7	ALTERACAO CADASTRAL	COMUNICACAO
RAIMUNDO JEANNE DOS SANTOS SILVA	355498105900000	2021/025123-7	REVISAO REGISTROS CADASTRAIS	COMUNICACAO
RAPHAEL GODOY MOHRING	772176009100000	2021/029767-7	ATUALIZACAO DE CADASTRO	GENERICO
RAPHAEL HENRIQUE SIMOES TOMAS	476145038200000	2022/001548-1	ALTERACAO CADASTRAL	DEFERIDO
RAS PARTICIPACOES LTDA	29656670000142	2018/005694-7	ISENCAO DE IMPOSTOS	COMUNICACAO
REGINALDO CRISTIANO DA SILVA	365208006701000	2021/002914-6	APROVE FÁCIL	CADASTRAMENTO DE CONSTRUCAO
RENAN ALBERTO GONCALES DE SOUZA	388949	2021/020766-8	BAIXA	INFORMADO CANCELAMENTO DE I.M.
RENAN BISMARA DE SOUZA NOGUEIRA	771422017301000	2020/028010-5	APROVE FÁCIL	CADASTRAMENTO DE CONSTRUCAO
RENATA ALMEIDA DA COSTA	362101041101000	2020/016623-9	APROVE FÁCIL	COMUNICACAO
RENATA CRISTINA SPOSITO	262462017301000	2022/001556-4	ALTERACAO CADASTRAL	DEFERIDO
RENATO BUENO ANTUNES	334104047801000	2020/001840-6	REVISAO/CORRECAO DE LANCAMENTO	COMUNICACAO
RENATO HENRIQUE FERNANDES ESTEVES	362440035000000	2022/001516-8	ALTERACAO CADASTRAL	DEFERIDO
RENNAN TROMBINI CARNEIRO	355418002101001	2021/000169-9	ALTERACAO CADASTRAL	DEFERIDO
RESIDENCIAL AMERICO FIGUEIREDO SPE LTDA	346163073000000	2019/028027-1	CONSTRUCAO	COMUNICACAO
RESIDENCIAL FLOR DE LOTUS SPE LTDA	655192024000000	2019/016444-2	CONSTRUCAO	COMUNICACAO
RESIDENCIAL VIVENDAS DE EVORA	254423000200000	2021/009108-8	MANDADO DE INTIMACAO/CITACAO	COMUNICACAO
INCORPORADORA SPE LTDA				
RETONDO ADMINISTRACAO E PARTICIPACAO LTDA - ME	25260715000104	2018/005855-4	ISENCAO DE IMPOSTOS	COMUNICACAO
RICARDO ALVES DA CRUZ	565178025601000	2021/000112-9	ALTERACAO CADASTRAL	DEFERIDO
RICARDO CABALLERO DURAN	545453030501061	2021/000139-2	ALTERACAO CADASTRAL	DEFERIDO
RICARDO CESAR MEDEIROS LOPES	433283004701000	2019/036629-4	REVISAO/CORRECAO DE LANCAMENTO	COMUNICACAO
RICARDO FRANCISCO DA SILVA	364121022600000	2021/030420-0	REVISAO REGISTROS CADASTRAIS	SOLICITA PROVIDENCIAS
RICARDO ROBERTO FERREIRA CHAGAS	362425010200000	2021/027825-5	ATUALIZACAO DE CADASTRO	GENERICO
RICARDO SAMPAIO ZANOTTA	771432025501000	2021/004013-5	APROVE FÁCIL	CADASTRAMENTO DE CONSTRUCAO
RIVELINO CARLOS DE LIMA	455252045301000	2022/001556-4	ALTERACAO CADASTRAL	DEFERIDO
ROBERTO VIGHY	553468004101000	2021/018887-6	UNIFICACAO DE LOTES	COMUNICACAO
ROBSON JUNIO DE PAULA SOROCABA - ME	303293	2021/026152-5	NOTA FISCAL / CREDENCIAMENTO	DEFERIDO
ROBSON MILHAN	474343042401000	2020/026439-8	APROVE FÁCIL	CADASTRAMENTO DE CONSTRUCAO
ROCHAFORTE TRANSPORTES E SERVICOS EIRELI	349493	2021/022083-6	NOTA FISCAL / CREDENCIAMENTO	COMUNICACAO
RODNEI RODRIGUES DE OLIVEIRA JUNIOR	545382033001000	2021/018957-7	LEGALIZACAO	CADASTRAMENTO DE CONSTRUCAO
RODOLFO VIEIRA DA COSTA	352389030300000	2021/000181-4	ALTERACAO CADASTRAL	DEFERIDO
RODRIGO HERRERA	563336036001000	2020/000987-6	APROVE FÁCIL	CADASTRAMENTO DE CONSTRUCAO
RODRIGO LUIZ GIGANTE	364326012601000	2022/001548-1	ALTERACAO CADASTRAL	DEFERIDO
RODRIGO SANTOS	486481000100000	2020/025661-8	ISENCAO DE IMPOSTOS	COMUNICACAO
ROGERIO ALBERTO DE ALMEIDA	364229018301000	2021/004668-6	APROVE FÁCIL	CADASTRAMENTO DE CONSTRUCAO
ROGERIO CALIL HADDAD ATALA	642433042700000	2021/003384-1	APROVE FÁCIL	COMUNICACAO
ROGERIO FRANCISCO SALLA	642431022900000	2021/000115-2	ALTERACAO CADASTRAL	DEFERIDO
ROGERIO MATTOS	333392049701001	2021/023770-7	ALTERACAO CADASTRAL	DEFERIDO
ROGERIO MILANO	556383016001000	1982/000115-4	CONSTRUCAO	COMUNICACAO
ROGERIO QUILES PIOVESAN	264308007000000	2021/034115-2	REVISAO/CORRECAO DE LANCAMENTO	GENERICO
ROGERIO SILVA DE LIMA	653414013200000	2021/000113-7	ALTERACAO CADASTRAL	DEFERIDO
RONALD RICHARD DOS SANTOS MARQUES	362461006300000	2022/000571-4	ALTERACAO CADASTRAL	GENERICO
RONALDO ANDREOLI JUNIOR	532215008001003	2021/000112-9	ALTERACAO CADASTRAL	DEFERIDO

Interessado	Reg.Cadastral	Processo	Assunto	Despacho
RONELSON DE CASTRO PEREIRA	263267014701000	2021/002047-5	APROVE FÁCIL	CADASTRAMENTO DE CONSTRUCAO
ROOSEVELT DE ALMEIDA-ME	307459	2021/013970-5	BAIXA	INF. CANCELAMENTO DE I.M. c/ MULTA
ROSA DE FATIMA FERREIRA DA SILVA	355468033001000	2019/025600-8	DEMOLICAO	COMUNICACAO
ROSA MARIA PROENCA	642369009701000	2021/002919-5	APROVE FÁCIL	CADASTRAMENTO DE CONSTRUCAO
ROSANA RIBEIRO	148116	2021/021718-8	CANCELAMENTO DE INSCRICAO	INF. CANCELAMENTO DE I.M. c/ MULTA
ROSELI CRISTINA ROCHA RIBEIRO	332311017301010	2021/000113-7	ALTERACAO CADASTRAL	DEFERIDO
ROSELI RUIZ BUENO DOS SANTOS	365416006500000	2021/000139-2	ALTERACAO CADASTRAL	DEFERIDO
ROSINEIA CORDEIRO VIANA	475395006301001	2021/000145-9	ALTERACAO CADASTRAL	DEFERIDO
RUBENS CARLOS DOMINGUES	354361004001000	1999/008107-7	LEGALIZACAO	COMUNICACAO
RUDINEI PEREIRA DA COSTA	476147046700000	2021/000115-2	ALTERACAO CADASTRAL	DEFERIDO
R1 IMOVEIS LTDA	310062	2018/029814-3	ALTERACOES	COMUNICACAO
R2 CONSTRUTORA EIRELI	364162007101002	2021/015500-8	CONSTRUCAO	CADASTRAMENTO DE CONSTRUCAO
R2 CONSTRUTORA EIRELI	364162007101001	2021/015500-8	CONSTRUCAO	CADASTRAMENTO DE CONSTRUCAO
SABRINA KATSUMATA DE OLIVEIRA	563338035901000	2021/005507-5	APROVE FÁCIL	CADASTRAMENTO DE CONSTRUCAO
SABRINA LUCIA CALEGARE	333392049701010	2021/023770-7	ALTERACAO CADASTRAL	COMUNICACAO
SABRINA MARIA MONTEIRO	264339019100000	2022/001540-8	ALTERACAO CADASTRAL	DEFERIDO
S.A.M. BUFFO	389681	2021/017998-2	BAIXA	INFORMADO CANCELAMENTO DE I.M. GENERICO
SAMANTA ROCHEL GRANADO	362424038900000	2021/027825-5	ATUALIZACAO DE CADASTRO	
SANTARINI EMPREENDIMENTOS LTDA	331222129400000	2021/005716-2	UNIFICACAO DE LOTES	COMUNICACAO
SANTARINI EMPREENDIMENTOS LTDA	331222109400000	2021/005716-2	UNIFICACAO DE LOTES	COMUNICACAO
SANTARINI EMPREENDIMENTOS LTDA	331222118800000	2021/005716-2	UNIFICACAO DE LOTES	COMUNICACAO
SARA REGINA MELGACO MENDES	363408021801000	2021/000181-4	ALTERACAO CADASTRAL	DEFERIDO
SECRETARIA DA FAZENDA	434485025101000	2021/000104-6	CERTIDAO DE CADASTRO	CERTIDAO ITBI
SERGIO AUGUSTO KUSS	532474020500000	2013/002649-5	REGULARIZACAO FUNDIARIA	COMUNICACAO
SERGIO LUIZ DONATO	355498056300000	2021/025123-7	REVISAO REGISTROS CADASTRAIS	COMUNICACAO
SERGIO LUIZ DONATO	355498061900000	2021/025123-7	REVISAO REGISTROS CADASTRAIS	COMUNICACAO
SERGIO LUIZ DONATO	355498066101000	2021/025123-7	REVISAO REGISTROS CADASTRAIS	COMUNICACAO
SERGIO LUIZ DONATO	355498058400000	2021/025123-7	REVISAO REGISTROS CADASTRAIS	COMUNICACAO
SERGIO LUIZ DONATO	355498057701000	2021/025123-7	REVISAO REGISTROS CADASTRAIS	COMUNICACAO
SERGIO LUIZ DONATO	355498110800000	2021/025123-7	REVISAO REGISTROS CADASTRAIS	COMUNICACAO
SHEYSA CRISTINA PAOLILO MARCHESIN	362424037500000	2021/027825-5	ATUALIZACAO DE CADASTRO	GENERICO
SIDNEIA REGINA TAVARES	433287078601000	2021/026709-2	ISENCAO DE IMPOSTOS	INDEFERIDO
SIFREDO MOTA GOMES	433416184601000	2019/005205-0	REVISAO/CORRECAO DE LANÇAMENTO	COMUNICACAO
SILVA E SAMPAIO EMPREENDIMENTOS E PARTICIPACOES SA	29494560000121	2018/004159-2	RECOLHIMENTO DE ITBI	COMUNICACAO
SILVA E SAMPAIO EMPREENDIMENTOS E PARTICIPACOES SA	29494560000121	2018/004159-2	RECOLHIMENTO DE ITBI	DEFERIDO
SILVANIA LOPES DA SILVA AZEVEDO	344223	2021/019844-6	NOTA FISCAL / CREDENCIAMENTO	COMUNICACAO
SILVIA APARECIDA CARLINI	653470005104024	2021/000112-9	ALTERACAO CADASTRAL	DEFERIDO
SILVIA LUCHETTA	554356022201000	2022/001524-2	ALTERACAO CADASTRAL	DEFERIDO
SILVIO CLAUDIO DELECHIAVE	772158030700000	2021/029767-7	ATUALIZACAO DE CADASTRO	GENERICO
SIMONE CICERA DE GOES SILVA	533245045501000	2015/033387-0	CONSTRUCAO RESIDENCIAL/COMERCIAL	COMUNICACAO
SIMONE DE BRITO	333392049702038	2021/023770-7	ALTERACAO CADASTRAL	COMUNICACAO
SIMONIA BARBOSA TEIXEIRA	644328017701000	2007/021331-9	REGULARIZACAO	CADASTRAMENTO DE CONSTRUCAO
SINDICATO DOS SERVIDORES PUBLICOS MUNICIPAIS DE SOROCABA.	653350079401000	2013/036040-7	CONSTRUCAO COMERCIAL	CADASTRAMENTO DE CONSTRUCAO
SONIA APARECIDA FULCO DOS SANTOS	04430086800	2019/006006-1	CANCELAMENTO DE CARNE DE IPTU	SOLICITA PROVIDENCIAS
SONIA MARIA ANASTACIO HENGLE	345135026201000	2013/034134-0	ISENÇÃO DE ITBI	CERTIDAO ITBI
SONIA MARIA MENDONCA	645105018515005	2022/001516-8	ALTERACAO CADASTRAL	DEFERIDO
SOROCAPS INDUSTRIA FARMACEUTICA LTDA	302622	2016/028053-3	CONCESSAO DE INCENTIVOS FISCAIS	COMUNICACAO
SOROCITY CONSTRUTORA LTDA	364120008101002	2021/021676-8	CONSTRUCAO	CADASTRAMENTO DE CONSTRUCAO
SOROCITY CONSTRUTORA LTDA	364120008101001	2021/021676-8	CONSTRUCAO	CADASTRAMENTO DE CONSTRUCAO
STELLA SILVA LEME TAVARES CANEDO	444181001901000	2021/024577-5	LEGALIZACAO	COMUNICACAO
STENIO RAMOS DE SOUSA	355498059000000	2021/025123-7	REVISAO REGISTROS CADASTRAIS	COMUNICACAO
SUELEN CRISTINE GONSALES LEITE	33706392895	2017/005388-8	CAAO DE USUCAPIAO	SOLICITA PROVIDENCIAS
SUELI GAMA RODRIGUES MORENO	444217052901000	2021/034101-2	ISENCAO DE IMPOSTOS	INDEFERIDO
SUELLEN OLIVEIRA HOPKA	554173001501000	2021/000114-5	ALTERACAO CADASTRAL	DEFERIDO
SUPORTE SERVICOS DE SEGURANCA LTDA	335985	2021/004613-2	BAIXA	COMUNICACAO
SUSANA FERREIRA FALSONI	543290005801023	2021/000115-2	ALTERACAO CADASTRAL	DEFERIDO
TAINA BRASIL LEITE SILVA	362424028000000	2021/027825-5	ATUALIZACAO DE CADASTRO	GENERICO
TALITA CAVALCANTI CAMARGO	784350007800000	2021/000112-9	ALTERACAO CADASTRAL	DEFERIDO
TALITA FERNANDES GABRIELE	365386019500000	2021/000181-4	ALTERACAO CADASTRAL	DEFERIDO
TALITA FERNNADES GABRIELE	365386019500000	2021/000181-4	ALTERACAO CADASTRAL	DEFERIDO
TALITA MAYARA ANTONIA DOS SANTOS	374482007601000	2022/000741-3	ISENÇÃO DE ITBI	CERTIDAO ITBI
TATIANA DE ALMEIDA	542441041301010	2022/001524-2	ALTERACAO CADASTRAL	DEFERIDO
TATIANA SIMIS	446407017401000	2021/030219-6	DEMOLICAO	COMUNICACAO
TATIANE PEREIRA DE ANDRADE	346436019101000	2020/026728-4	DEMOLICAO	COMUNICACAO
TBF SAO PAULO LTDA	764147026600000	2017/007753-1	SOLICITACAO	COMUNICACAO
TBF SAO PAULO LTDA	764147025401000	2017/007753-1	SOLICITACAO	COMUNICACAO
TBF SAO PAULO LTDA	764147047200000	2017/007753-1	SOLICITACAO	COMUNICACAO
TBF SAO PAULO LTDA	01812210000147	2017/007753-1	SOLICITACAO	COMUNICACAO
TBF SAO PAULO LTDA	764147037100000	2017/007753-1	SOLICITACAO	COMUNICACAO
TEODORO DOMINGUEZ BATUECAS	673345032801000	2021/031175-9	ISENCAO DE IMPOSTOS	INDEFERIDO
THABIS CONSULTORIA & SOFTWARE LTDA	04220667000150	2022/000362-8	CONCESSAO DE INCENTIVOS FISCAIS	SOLICITA PROVIDENCIAS

Interessado	Reg.Cadastral	Processo	Assunto	Despacho
THAIS OLIVEIRA DOS SANTOS	464226010001001	2021/000145-9	ALTERACAO CADASTRAL	DEFERIDO
THANIA CHRISTINA HIPOLITO FERREIRA	444494014800000	2019/040707-2	CONSTRUCAO	COMUNICACAO
THATIANE REZENDE CAMPOS	771440007201000	2022/001516-8	ALTERACAO CADASTRAL	DEFERIDO
THIAGO MORAIS DA SILVA	336292032701076	2021/000112-9	ALTERACAO CADASTRAL	DEFERIDO
THIAGO RODRIGUES DAMATO	272243012100000	2021/000114-5	ALTERACAO CADASTRAL	DEFERIDO
THIAGO VAZ DOS SANTOS SILVA	365256030000000	2021/027916-2	APROVE FÁCIL	COMUNICACAO
TIAGO DE LIMA PEREIRA	362424036700000	2021/027825-5	ATUALIZACAO DE CADASTRO	GENERICO
TIEKO HAYASHI	556156025101000	2019/026544-7	AUTENTICACAO DE PLANTAS	CADASTRAMENTO DE CONSTRUCAO
T.K.M. EMPREENDIMENTOS IMOBILIARIOS EIRELI	574420014700000	2021/024661-7	CONSTRUCAO	COMUNICACAO
TRES MENINAS PARTICIPACOES SOCIETARIAS LTDA	21223589000167	2015/036734-0	NÃO INCIDÊNCIA DE ITBI	COMUNICACAO
T2C CONSULTORIA LTDA	381929	2021/025153-4	NOTA FISCAL / CREDENCIAMENTO	DEFERIDO
UNIGRA BRASIL INDUSTRIA E COMERCIO DE PRODUTOS ALIMENTICIOS LTDA	566345043501000	2021/027017-9	ALVARA DE ALINHAMENTO	COMUNICACAO
VALDENIR CAMARGO	362340070000000	2022/001556-4	ALTERACAO CADASTRAL	DEFERIDO
VALDIR DE JESUS PINTO 13188312881	397471	2022/000140-8	REVISAO DE ISS/TAXAS	COMUNICACAO
VALDIR FABRICIO DA SILVA	772158034900000	2021/029767-7	ATUALIZACAO DE CADASTRO	GENERICO
VALDIR LUIZ DOS SANTOS	14493863854	2009/010599-0	CAAO DE USUCAPIAO	SOLICITA PROVIDENCIAS
VALDIRENE DARRIBA CRUZ	442379042501000	2021/000112-9	ALTERACAO CADASTRAL	DEFERIDO
VALERIA CRISTINA TIMPANARI DUARTE	331124010101000	2019/026724-5	LEGALIZACAO	COMUNICACAO
VALTER ROBERTO DE SOUZA JARDIM	98565524868	2012/028639-8	CAAO DE USUCAPIAO	SOLICITA PROVIDENCIAS
VANDERLEI PEREIRA DE LIMA	464238018201000	2021/014778-1	LEGALIZACAO	CADASTRAMENTO DE CONSTRUCAO
VANESSA CRISTINE MARCONDES SILVA CHAVES	313140014501000	2021/028484-0	UNIFICACAO DE LOTES	DEFERIDO
VANESSA CRISTINE MARCONDES SILVA CHAVES	313140014501000	2021/028484-0	UNIFICACAO DE LOTES	COMUNICACAO
VANESSA IGLESIAS YASUKAWA	444205036501109	2021/000169-9	ALTERACAO CADASTRAL	DEFERIDO
VANESSA MICHELLE YUMI FLEURY HARDER	432413024501005	2021/033568-3	ISENCAO DE TAXAS/ISSQN	CERTIDAO ITBI
VANESSA MICHELLE YUMI FLEURY HARDER	445467032901000	2021/033568-3	ISENCAO DE TAXAS/ISSQN	CERTIDAO ITBI
VANESSA MICHELLE YUMI FLEURY HARDER	333276034801000	2021/033568-3	ISENCAO DE TAXAS/ISSQN	CERTIDAO ITBI
VANIRA DA SILVA SANTOS	244349048101000	2021/031133-8	ISENCAO DE IMPOSTOS	DEFERIDO
VECAM ADMINISTRACAO DE IMOVELS LTDA	441454027101000	2021/012747-8	CONSTRUCAO	INDEFERIDO
VECAM ADMINISTRACAO DE IMOVELS LTDA	441454027101000	2021/012747-8	CONSTRUCAO	COMUNICACAO
VENTURA VEICULOS SOROCABA LTDA. - EPP	306319	2018/024803-1	SOLICITACAO	COMUNICACAO
VERA LUCIA QUEIROZ (ESPOSA)	352280031001000	2021/031237-7	ISENCAO DE IMPOSTOS	INDEFERIDO
VICTORIA LUZINI DA SILVA	421405012200000	2021/000113-7	ALTERACAO CADASTRAL	DEFERIDO
VICTORIA LUZINI DA SILVA	421405013400000	2021/000113-7	ALTERACAO CADASTRAL	DEFERIDO
VIDRO ELETRICO SATO LTDA - ME	302096	2022/000153-1	REDUCAO DE VALORES	COMUNICACAO
WILSON DIAS LOPES	87563940804	2021/033551-9	CORRECAO CADASTRO IMOBILIARIO	INDEFERIDO
VINICIUS FEITOZA DE ARRUDA	333392049701025	2021/023770-7	ALTERACAO CADASTRAL	COMUNICACAO
VINICIUS PAULO BIAGIONI ROCHA 37413757800 - ME	336239	2021/026724-1	NOTA FISCAL / CREDENCIAMENTO	COMUNICACAO
VISTA VERDE SOROCABA LTDA	29868256000105	2018/010979-5	ISENCAO DE IMPOSTOS	COMUNICACAO
VIVIAN CRISTINA DOS SANTOS	333392049702017	2021/023770-7	ALTERACAO CADASTRAL	COMUNICACAO
WALISSON DE SOUZA LIMA CUNHA	554171028500000	2021/000114-5	ALTERACAO CADASTRAL	DEFERIDO
WALLACE AUGUSTO JULIAO FAUSTINO	333392049702013	2021/023770-7	ALTERACAO CADASTRAL	COMUNICACAO
WALLACE LOVANTINO	363483052601000	2021/000121-0	SOLICITACAO	DEFERIDO
WANDERLEI CORREA DE LIMA	772176006300000	2021/029767-7	ATUALIZACAO DE CADASTRO	GENERICO
WELLINGTON JOSE PAZINATO FONSECA	333392049702035	2021/023770-7	ALTERACAO CADASTRAL	COMUNICACAO
WELLISON ROGER FRANCA BITTENCOURT	365220035101000	2021/000113-7	ALTERACAO CADASTRAL	DEFERIDO
WENDEL KENJI KITANO	333392049701004	2021/023770-7	ALTERACAO CADASTRAL	COMUNICACAO
WILLIA IONAN DE ALMEIDA BARROS	773277025100000	2021/000157-4	ALTERACAO CADASTRAL	DEFERIDO
WILLIAN BORGES	545404036201059	2021/000169-9	ALTERACAO CADASTRAL	DEFERIDO
WILLIAN BORGES	545404036201076	2021/000169-9	ALTERACAO CADASTRAL	DEFERIDO
WILLIAN BORGES	545404036201061	2021/000169-9	ALTERACAO CADASTRAL	DEFERIDO
WILLIAN BORGES	545404036201078	2021/000169-9	ALTERACAO CADASTRAL	DEFERIDO
WILLIAN DANILO MENDES COSTA	371453	2021/027445-2	NOTA FISCAL / CREDENCIAMENTO	COMUNICACAO
WILSON EVANGELISTA JUNIOR	435484031502058	2021/000121-0	SOLICITACAO	DEFERIDO
WILSON ROBERTO FERREIRA	456285005601000	1990/005692-0	CONSTRUCAO	COMUNICACAO
WILTON MONTEIRO DE OLIVEIRA SOROCABA ME	099234	2021/022117-2	BAIXA	INFORMADO CANCELAMENTO DE I.M.
W-TUR HOTEIS E SIMILARES LTDA	050890	2021/020114-1	NOTA FISCAL / CREDENCIAMENTO	COMUNICACAO
YAMAGAMI INVESTIMENTOS LTDA	776458012401000	2019/008251-1	DESMEMBRAMENTO	DEFERIDO
YAMAGAMI INVESTIMENTOS LTDA	776458068501000	2019/008251-1	DESMEMBRAMENTO	DEFERIDO
3R INCORPORADORA LTDA.	346433027601001	2018/004656-7	CONSTRUCAO	COMUNICACAO
3R INCORPORADORA LTDA.	346433027601001	2018/004656-7	CONSTRUCAO	CADASTRAMENTO DE CONSTRUCAO

MARIANA FERNANDES DE OLIVEIRA
SEFAZ/DCTMI/SART

Chefe da Seção de Avisos e Recursos Tributários

TENESSI PORCEL DOS SANTOS
SEFAZ/DCTMI

Chefe da Divisão de Cadastro Tributário Mobiliário e Imobiliário

Sorocaba, 26 de janeiro de 2022



PREFEITURA DE SOROCABA
SECRETARIA DA FAZENDA
ÁREA DE ADMINISTRAÇÃO TRIBUTÁRIA

Período Lançamento: 19/01/2022 - 25/01/2022

Folha 1 / 3
 Data 26/01/2022 14:49

A prefeitura de Sorocaba, nos termos do Artigo 2º, parágrafo 1º da Lei 5809, de 16 de novembro de 1998, por este Edital notifica os contribuintes dos Tributos abaixo relacionados de seus respectivos avisos de lançamento (carnês/ recibos diversos) e vencimentos. Os carnês/ recibos diversos serão entregues de forma simples pelos Correios, nos endereços para correspondência constante do Cadastro Municipal, a época de suas emissões.

PROPR./COMPROMISSARIO	ENDEREÇO	DOCTO	TRIBUTOS	VENCTO
ABC INCORPORACAO E EMPREENDIMENTOS IMOBI	RUA DOUTOR AMERICO FIGUEIREDO,	37840122	M.I.ADMINISTRA	21/02/2022
ACV COMERCIO DE LUBRIFICANTES E TROCA DE	AVENIDA VICTOR ANDREW, 3126 C	38066922	ALVSEMOB	23/02/2022
ADRIANA MARQUES DE OLIVEIRA 28216538839	RUA MARIO MARTHE, 76 QUADRA A1	126944721	MULTA MEI	18/02/2022
ALINE FERRAREIS GALLI	AVENIDA DAS PITANGUEIRAS, 0 BL	38041122	CERTIDÃO	26/01/2022
ALPLAST COMERCIO DE PRODUTOS RECICLAVEIS	RUA DOMINGOS ANTONIO BUFFO, 38	37937922	MULTA ZONOSSES	19/02/2022
ALPLAST COMERCIO DE PRODUTOS RECICLAVEIS	RUA DOMINGOS ANTONIO BUFFO, 38	37935622	MULTA ZONOSSES	19/02/2022
ALTIVA CABELO E COSMETICOS LTDA ME	RUA BERNARDO MASCARENHAS MARTI	127675621	M.ATRASO ME/EPP	20/02/2022
ANA MARIA FILOSI	RUA POMBAL RUGGERI, 155	37994622	LICENÇA OBRA	20/02/2022
ANA PAULA DE BARROS	RUA ANESIA FELICIANO BARBOSA A	38017422	LICENÇA OBRA	23/02/2022
ANA PAULA DE BARROS	RUA ANESIA FELICIANO BARBOSA A	38016222	LICENÇA OBRA	23/02/2022
ANA PAULA MOLINARI F. CASTELHANO	RUA PADRE PEDRO DOMINGOS PAES,	38071422	HON. ADVOC.	18/02/2022
ANDERSON ASSIS BIFARINI	ALAMEDA HIBISCUS, 150	37995722	LICENÇA OBRA	20/02/2022
ANDERSON ASSIS BIFARINI	ALAMEDA HIBISCUS, 150	37995522	LICENÇA OBRA	20/02/2022
ANDREIA MARIA SANCHES	RUA MQ PARANAGUA, 221	37940822	LICENÇA OBRA	19/02/2022
ANDREW STANLEY HAND	AVENIDA PAU BRASIL, 114	127257421	IPTU/TAXAS	25/03/2022
ANGELA MARIA DE SOUZA LEITE	RUA LEANDRO ALBERTO DE CAMARGO	37903022	MULTA ZONOSSES	19/02/2022
ANTONIA FERREIRA DE JESUS	RUA ALCIDES SOARES, 125	37888922	LICENÇA OBRA	18/02/2022
ANTONIA FERREIRA DE JESUS	RUA ALCIDES SOARES, 125	37888522	LICENÇA OBRA	18/02/2022
ANTONIO CARLOS DE MATTOS	RUA MARIA CECILIA FRANCA LUZ,	37841922	LICENÇA OBRA	18/02/2022
ANTONIO DE AZEVEDO-EDEN	RUA CYRO SOARES, 33	37983822	MULTA ATRASO-PJ	20/02/2022
ANTONIO EDEVAL CORREA	AVENIDA ITAVUVU, 1591	37884822	LICENÇA OBRA	18/02/2022
APARECIDO DA CONCEICAO	RUA ADAO DE BRITO, 563	37909522	MULTA ZONOSSES	19/02/2022
ASSOCIACAO CLASSIC SPORTS	AVENIDA IPANEMA, 5867 CASAE60-	38114322	RESTITUICOES	26/01/2022
ASSOCIACAO CRIANCA FELIZ DE SOROCABA	RUA PAES DE LINHARES, 236	37864622	RESTITUICOES	20/01/2022
ASSOCIACAO CRIANCA FELIZ DE SOROCABA	RUA PAES DE LINHARES, 236	37940022	RESTITUICOES	21/01/2022
ASSOCIACAO DE GINASTICA RITMICA AGIR	ALAMEDA DAS VERBENAS, 121	37897222	RESTITUICOES	21/01/2022
ASSOCIACAO ESPORTIVA E CULTURAL SER	RUA SALVADOR LEITE MARQUES, 3	38078622	RESTITUICOES	26/01/2022
AUCTI PVC INDUSTRIA E COMERCIO DE FORROS	RODOVIA RAPOSO TAVARES, 96300	37939522	DAM-ANAL.LIC.AM	19/02/2022
AURIDENICHE STEFANO	PRACA VISCONDE DE SOUSA FONTES	38054822	LICENÇA OBRA	24/02/2022
AURIDENICHE STEFANO	PRACA VISCONDE DE SOUSA FONTES	38055722	LICENÇA OBRA	24/02/2022
AUTO POSTO CENTRAL PARK LTDA - EPP	AVENIDA SALVADOR MILEGO, 1017	37886022	ALVSEMOB	18/02/2022
AUTO POSTO E TRANSPORTADORA CARVALHO SAL	AVENIDA GENERAL CARNEIRO, 1850	38066622	ALVSEMOB	23/02/2022
AUTO POSTO 2400 LTDA	AVENIDA GENERAL CARNEIRO, 2400	37888022	ALVSEMOB	18/02/2022
BETHA AVIATION ADMINISTRACAO DE BENS LTD	RUA JOSE MARQUES DE OLIVEIRA,	126944521	MULTA ATRASO-PJ	18/02/2022
BFOUR USINAGEM EIRELI - EPP	AVENIDA VICTOR ANDREW, 455 SAL	38123522	DAM-ANAL.LIC.AM	24/02/2022
BONELLI EMPREENDIMENTOS IMOBILIARIOS LTD	RUA VOLUNTARIO PATRIA DA, 371	38107622	PPPU	24/02/2022
CAIO FERNANDO K ZACHARIAS	AVENIDA PEREIRA DA SILVA, 928	37859222	CÓPIAS	18/02/2022
CARLINHOS MODA E ACESSORIOS LTDA ME	RUA DOUTOR CAMPOS SALLES, 143	127259721	M.ATRASO ME/EPP	19/02/2022
CARLOS ALBERTO MENDES	RUA MOACYR NASCIMENTO, 125	126944321	IPTU/TAXAS	21/03/2022
CARLOS ALBERTO MENDES	RUA MOACYR NASCIMENTO, 125	37855322	IPTU/TAXAS	21/03/2022
CARLOS ALBERTO MENDES	RUA MOACYR NASCIMENTO, 125	107766018	IPTU/TAXAS	21/03/2022
CARLOS ALBERTO MENDES	RUA MOACYR NASCIMENTO, 125	102004817	IPTU/TAXAS	21/03/2022
CARLOS ALBERTO MENDES	RUA MOACYR NASCIMENTO, 125	123996320	IPTU/TAXAS	21/03/2022
CARLOS ALBERTO MENDES	RUA MOACYR NASCIMENTO, 125	127225119	IPTU/TAXAS	21/03/2022
CASABRANCA IMOVEIS ADM. E VENDAS LTDA	RUA QUINZE DE NOVEMBRO, 229 SA	124034520	IPTU/TAXAS	17/03/2022
CATIA CAVALLEIRO QUEIROZ SILVA	RODOVIA RAPOSO TAVARES, 234 KM	38046322	LICENÇA OBRA	24/02/2022
CELIA TAKAKO MATSUBARA	AVENIDA GONCALVES JUNIOR, 172	37865822	CÓPIAS	18/02/2022
CICLO LIGAS INDUSTRIA COMERCIO E RECICLA	AVENIDA VELA OLIMPICA, 704	37886722	ALVSEMOB	18/02/2022
CIPRIANI PIZZARIA & HAMBURGUERIA LTD	RUA JORGE ELIAS, 153 SALA 15	127259421	M.ATRASO ME/EPP	19/02/2022
CLAUDIO RISSIO	RUA ANGELINA PAROLINA ZOCCA, 8	38044322	LICENÇA OBRA	23/02/2022
CLINICA NOSSA SENHORA DE LOURDES LTDA	RUA LAUREANO DA SILVEIRA BALDY	37886222	ALVSEMOB	18/02/2022
CLUBE ATLETICO DESPORTIVO SOROCABA	RUA JOAQUIM PIRES, 47	37895222	RESTITUICOES	21/01/2022
CLUBE ATLETICO DESPORTIVO SOROCABA	RUA JOAQUIM PIRES, 47	37895522	RESTITUICOES	21/01/2022
CONSTRUAL SOROCABA LTDA - ME	RUA CABREUVA, 219 SALA 00000 A	37936822	DAM-ANAL.LIC.AM	19/02/2022
CONSTRUCOES J.CARDOZO SOROCABA LTDA	RUA MARANHÃO, 46	38113622	PPPU	24/02/2022
CONSTRUDECOR S/A	RUA DOS PATRIOTAS, 1213	37983322	MULTA ATRASO-PJ	20/02/2022
CONSTRUTORA VARDERA EIRELI ME	RUA ALBINO AURELIO DIAS, 270 C	38044922	LICENÇA OBRA	24/02/2022
CRISTIANO PAZ GODOY - ME	RUA DOUTOR BEZERRA DE MENEZES,	126944221	M.ATRASO ME/EPP	18/02/2022
DAIMON VIEIRA MAXIMO	RUA MARIA MARQUES DE FARIA, 13	38108122	LICENÇA OBRA	24/02/2022
DAIMON VIEIRA MAXIMO	RUA MARIA MARQUES DE FARIA, 13	38113322	LICENÇA OBRA	24/02/2022
DALMA SINISGALLI KALIL	AVENIDA MOREIRA CESAR, 39 APTO	37991922	LICENÇA OBRA	20/02/2022
DANIEL GASEO	RUA DORACI DE BARROS, 202	38026322	LICENÇA OBRA	24/02/2022
DANIEL GASEO	RUA DORACI DE BARROS, 202	38025622	LICENÇA OBRA	24/02/2022
DARCIO DA SILVA	RUA JOAO RIBEIRO DE BARROS, 95	37897822	LICENÇA OBRA	19/02/2022
DB - DIAGNOSTICOS E ANALISES CLINICAS LT	RUA ALCESTE DEL CISTIA, 108	37934922	FUNDO MUN SAUDE	19/02/2022
DB - MEDICINA DIAGNOSTICA LTDA.	RUA PROFESSOR RUY TELLES MIRAN	37950422	F.INCENTIVO FIS	18/02/2022
DIEGO DO NASCIMENTO FEQUETTIA	RUA MARCOS ANTONIO FERRAZ, 57	37902622	LICENÇA OBRA	19/02/2022
DIRCEU GEREMIAS RIBEIRO	RUA PROFESSOR JOAO DORETTO, 51	38013922	LICENÇA OBRA	23/02/2022
DORIVANDA BONAFE MATULJA	ALAMEDA JAU, 65	38034422	LICENÇA OBRA	24/02/2022
DPR TELECOMUNICACOES LTDA	RUA YASHICA, 65 SALA 00000 AND	37955122	F.INCENTIVO FIS	18/02/2022
EDENILSON RODRIGUES DE OLIVEIRA	RUA PROFESSORA MARIA LUIZA GON	38006722	LICENÇA OBRA	23/02/2022
EDENILSON RODRIGUES DE OLIVEIRA	RUA PROFESSORA MARIA LUIZA GON	38007022	LICENÇA OBRA	23/02/2022



PREFEITURA DE SOROCABA

SECRETARIA DA FAZENDA

ÁREA DE ADMINISTRAÇÃO TRIBUTÁRIA

Período Lançamento: 19/01/2022 - 25/01/2022

Folha 2 / 3
Data 26/01/2022 14:49

EDGAR VIEIRA MORELLI	37845522	CÓPIAS	18/02/2022
EDUARDO MARIANO LEITE	37842322	LICENÇA OBRA	18/02/2022
EF MOTOR ELETRO ELETRONICA LTDA ME	37938422	DAM-ANAL.LIC.AM	19/02/2022
EMBALEX INDUSTRIA E COMERCIO DE ARTEFATO	37935322	DAM-ANAL.LIC.AM	19/02/2022
ENGECON ABC CONSTRUCOES, EMPR. E INCORP.	37943022	LEVANT FISC ISS	10/01/2022
ENISON SILVA OLIVEIRA	37988722	LICENÇA OBRA	20/02/2022
ERBACELAR PIZZARIA SOCIEDADE UNIPESSOAL	127257521	M.ATRASO ME/EPP	19/02/2022
ERENILTON ALVES SOUZA	38048522	LICENÇA OBRA	24/02/2022
ERIBALDO JOSE DA SILVA	38106522	LICENÇA OBRA	24/02/2022
ESSENCIAL SAUDE CLINICA MEDICA LTDA	38066722	ALVSEMOB	23/02/2022
EVAIL EDILSON DE OLIVEIRA	37855222	LICENÇA OBRA	18/02/2022
EVAIL EDILSON DE OLIVEIRA	37854822	LICENÇA OBRA	18/02/2022
EZIO GUILHERME MORETTI NETO	38061822	LICENÇA OBRA	24/02/2022
EZIO GUILHERME MORETTI NETO	38062822	LICENÇA OBRA	24/02/2022
FERNANDES & MARTINS CONSTRUTORA LTDA	37992922	LICENÇA OBRA	20/02/2022
FERNANDES & MARTINS CONSTRUTORA LTDA	37986322	LICENÇA OBRA	20/02/2022
FERNANDES & MARTINS CONSTRUTORA LTDA	37953622	LICENÇA OBRA	20/02/2022
FERNANDES & MARTINS CONSTRUTORA LTDA	37987722	LICENÇA OBRA	20/02/2022
FERNANDO ARAUJO BORGES	37951122	LICENÇA OBRA	20/02/2022
FLEXTRONICS INTERNATIONAL TECNOLOGIA LTD	38071222	MULTA ATRASO-PJ	24/02/2022
GIDALVA VIEIRA LIMA SANTOS	38078122	LICENÇA OBRA	24/02/2022
GIDALVA VIEIRA LIMA SANTOS	38078722	LICENÇA OBRA	24/02/2022
GILMAR SANTIAGO BARBOSA	37940922	MULTA ZOONOSSES	19/02/2022
G.M.G ADMINISTRACAO E PARTICIPACOES LTDA	37956122	LICENÇA OBRA	20/02/2022
GOLDEN CITY EMPREENDIMENTOS IMOBILIARIOS	38045922	LICENÇA OBRA	23/02/2022
HEBER PEREIRA RODRIGUES	37933922	LICENÇA OBRA	21/02/2022
HEBER PEREIRA RODRIGUES	37934122	LICENÇA OBRA	21/02/2022
HEBER PEREIRA RODRIGUES	37931122	LICENÇA OBRA	21/02/2022
HM 05 EMPREENDIMENTO IMOBILIARIO SPE LTD	38094522	CERTIDÃO	27/01/2022
HOSPITAL CRISTAO DE SOROCABA S.A.	37961622	FUNDO MUN SAUDE	20/02/2022
HOSPITAL CRISTAO DE SOROCABA S.A.	37961422	FUNDO MUN SAUDE	20/02/2022
HUGO DOS SANTOS FARIAS 42492464857	37839722	MULTA DA VIGIL	18/02/2022
INJ-TAMP INDUSTRIA E COMERCIO DE PLASTIC	38122522	DAM-ANAL.LIC.AM	24/02/2022
INSTITUTO FAIRPLAY DE DESENVOLVIMENTO ES	37900822	RESTITUICOES	21/01/2022
INSTITUTO FAIRPLAY DE DESENVOLVIMENTO ES	37902122	RESTITUICOES	21/01/2022
IVANI DE FATIMA ELIAS MORAES	37900622	LICENÇA OBRA	19/02/2022
IVANI DE FATIMA ELIAS MORAES	37901122	LICENÇA OBRA	19/02/2022
JEFFERSON VIEIRA MASSARELI	37939222	MULTA ZOONOSSES	19/02/2022
JENNIFFER HEREDIA COUTINHO ROSA	37960722	FUNDO MUN SAUDE	20/02/2022
JERRY ADRIANO DOS REIS	37882822	LICENÇA OBRA	18/02/2022
JITZ EMPREENDIMENTOS LTDA	38098922	PPPU	24/02/2022
JOAO ANTONIO SOARES FOGACA	38035222	LICENÇA OBRA	23/02/2022
JOAO CARONE JUNIOR	38053522	LICENÇA OBRA	23/02/2022
JOAO CARONE JUNIOR	38053222	LICENÇA OBRA	23/02/2022
JOAO CARONE JUNIOR	38048322	LICENÇA OBRA	23/02/2022
JOAO EVANGELISTA	37916022	LICENÇA OBRA	19/02/2022
JOAQUIM PAULO BRISOLA	37896622	MULTA ZOONOSSES	19/02/2022
JOAQUIM PAULO BRISOLA	37878022	MULTA ZOONOSSES	18/02/2022
JOAQUIM PAULO BRISOLA	37879522	MULTA ZOONOSSES	18/02/2022
JOSE CARLOS MICHELI PENNA GOMES	38123022	LICENÇA OBRA	24/02/2022
JOSE LUIS FULCO DOS SANTOS	38061722	LICENÇA OBRA	23/02/2022
JOSE LUIS FULCO DOS SANTOS	38062422	LICENÇA OBRA	23/02/2022
JOSE PROENCA DE CAMPOS	37954122	CERTIDÃO	23/01/2022
JOSE RENATO GAVARRAO CORRA	38093822	CERTIDÃO	27/01/2022
JOSE SOARES SOBRINHO	37857022	CÓPIAS	18/02/2022
JRIZK E MUNARO EMPREENDIMENTOS E INCORPO	91361816	LICENÇA OBRA	17/11/2016
JULIANA ALVES ALMEIDA 35153413829 ME	127259821	MULTA MEI	19/02/2022
JULIANA RODRIGUES FORTES	37903922	MULTA ZOONOSSES	19/02/2022
J.V.R.INDUSTRIA METALMECANICA LTDA - EPP	37940222	DAM-ANAL.LIC.AM	19/02/2022
KARIYUSHI INDUSTRIA E COMERCIO ALIMENTIC	37841622	DAM-ANAL.LIC.AM	18/02/2022
KAVAK TECNOLOGIA E COMERCIO DE VEICULOS	37995122	LEVANT FISC ISS	10/01/2022
KAVAK TECNOLOGIA E COMERCIO DE VEICULOS	127694021	LEVANT FISC ISS	10/12/2021
KAVAK TECNOLOGIA E COMERCIO DE VEICULOS	37995322	LEVANT FISC ISS	10/01/2022
KAVAK TECNOLOGIA E COMERCIO DE VEICULOS	127693821	LEVANT FISC ISS	10/12/2021
KAVAK TECNOLOGIA E COMERCIO DE VEICULOS	37996022	LEVANT FISC ISS	10/01/2022
KAVAK TECNOLOGIA E COMERCIO DE VEICULOS	37997222	LEVANT FISC ISS	10/01/2022
KELLY REGINA LOPES - ME	126956921	M.ATRASO ME/EPP	19/02/2022
KRC EMPREENDIMENTOS IMOBILIARIOS LTDA	124042820	LICENÇA OBRA	12/09/2020
KRC EMPREENDIMENTOS IMOBILIARIOS LTDA	129769021	LICENÇA OBRA	13/05/2021
KRC EMPREENDIMENTOS IMOBILIARIOS LTDA	129768921	LICENÇA OBRA	13/05/2021
LAURIVALDO GOMES DOS SANTOS	37857522	I.T.B.I.	18/02/2022
LIGA SOROCABANA DE BOXE E ARTES MARCIAIS	37886122	RESTITUICOES	20/01/2022
LIGA SOROCABANA KICK BOXING E ARTE MARCI	37864922	RESTITUICOES	20/01/2022
LIGA SOROCABANA KICK BOXING E ARTE MARCI	37865722	RESTITUICOES	20/01/2022
LUISA SCARCELLA DOS SANTOS COSTA	38115322	LICENÇA OBRA	24/02/2022
LUIZ ANTONIO ESTEFANI	38016122	LICENÇA OBRA	24/02/2022
LUIZ ANTONIO ESTEFANI	38017922	LICENÇA OBRA	24/02/2022
LUIZ FELIPE SCAREL 22328676847 ME	126943621	MULTA MEI	18/02/2022
LUIZ GUSTAVO BARTH JUNIOR PECAS - ME	38067522	ALVSEMOB	23/02/2022
LUIZ MANOEL PEDRO LUZ	37853122	CÓPIAS	18/02/2022
AVENIDA DOUTOR MARIO ZANUSSI D	37845522		
RUA JOAO LUIZ VIEIRA TAVARES,	37842322		
PRACA CORONEL JOAQUIM ESTANISL	37938422		
RUA ANUAR DEQUECH, 555 GALPAO	37935322		
RUA CATEQUESA, 1171 SALA 91 AN	37943022		
RUA LUIZ DE ASSUMPCAO GODOY, 2	37988722		
RUA MANOEL GABRIEL VIEIRA, 240	127257521		
RUA BENEDITO DE CAMPOS, 84	38048522		
RUA BENEDITA CONCEICAO GOMES P	38106522		
ALAMEDA DONA ASSUNTA BARISANI	38066722		
RUA BRASILIO J GENTIL, 30	37855222		
RUA BRASILIO J GENTIL, 30	37854822		
RUA BERNARDINO DE CAMARGO REIS	38061822		
RUA BERNARDINO DE CAMARGO REIS	38062822		
AVENIDA VICTOR ANDREW, 455 SAL	37992922		
AVENIDA VICTOR ANDREW, 455 SAL	37986322		
AVENIDA VICTOR ANDREW, 455 SAL	37953622		
AVENIDA VICTOR ANDREW, 455 SAL	37987722		
RUA ALPHEU CASTRO SANTOS, 136	37951122		
AVENIDA LIBERDADE, 6315 BL 1 N	38071222		
RUA DIOGO NAVARRO, 90	38078122		
RUA DIOGO NAVARRO, 90	38078722		
RUA TIBURCIO RIBEIRO FILHO, 19	37940922		
RUA ANTONIO DE PADUA PAULA SAN	37956122		
AVENIDA NOVE DE JULHO, 5966 SA	38045922		
RUA RUBIAO DE ALMEIDA, 1370	37933922		
RUA RUBIAO DE ALMEIDA, 1370	37934122		
RUA RUBIAO DE ALMEIDA, 1370	37931122		
RUA ORIENTE, 91	38094522		
AVENIDA GENERAL CARNEIRO, 475	37961622		
AVENIDA GENERAL CARNEIRO, 475	37961422		
AVENIDA ELIAS MALUF, 1106	37839722		
ESTRADA RECANTO BOM GOSTO, 251	38122522		
ALAMEDA DOS GLADIOLOS, 541	37900822		
ALAMEDA DOS GLADIOLOS, 541	37902122		
RUA ANTONIO PAES DE ARRUDA, 23	37900622		
RUA ANTONIO PAES DE ARRUDA, 23	37901122		
RUA BENEDICTO CIRINO SILVA FIL	37939222		
AVENIDA PRESIDENTE JUSCELINO K	37960722		
ALAMEDA JACAREI, 35	37882822		
RUA COMENDADOR ANTONIO SOARES	38098922		
RUA VOLUNTARIO PATRIA DA, 870	38035222		
RUA PROFESSORA ZELIA DULCE DE	38053522		
RUA PROFESSORA ZELIA DULCE DE	38053222		
RUA PROFESSORA ZELIA DULCE DE	38048322		
RUA GENOVEVA MACHIA DEMARCHI,	37916022		
RODOVIA RAPOSO TAVARES, 0 TRAV	37896622		
RODOVIA RAPOSO TAVARES, 9 CASA	37878022		
RODOVIA RAPOSO TAVARES, 0 TRAV	37879522		
ESTRADA DO DINORAH, 1575 LOTE	38123022		
RUA EURIDES FOGACA, 69	38061722		
RUA EURIDES FOGACA, 69	38062422		
RUA DR LUIZ MENDES ALMEIDA, 69	37954122		
RUA MARIA DO CARMO MENDES, 171	38093822		
RUA PETRONILIA FAIAO NOGUEIRA,	37857022		
RUA CAPITAO GRANDINO, 109 APTO	91361816		
RUA THEODORO GOGOLLA, 214 SALA	127259821		
RUA LUCAS DE OLIVEIRA, 57	37903922		
RUA RITA DE CARVALHO MONTEIRO,	37940222		
RUA JOAO JOSE ALVES, 113	37841622		
AVENIDA DAS NACOES UNIDAS, 139	37995122		
ESTRADA DOS ALPES, 855 GALPAO	127694021		
ESTRADA DOS ALPES, 855 GALPAO	37995322		
ESTRADA DOS ALPES, 855 GALPAO	127693821		
ESTRADA DOS ALPES, 855 GALPAO	37996022		
ESTRADA DOS ALPES, 855 GALPAO	37997222		
RUA VICENTE DE PAULA BELLA, 17	126956921		
AVENIDA ELIAS MALUF, 3768	124042820		
AVENIDA ELIAS MALUF, 3768	129769021		
AVENIDA ELIAS MALUF, 3768	129768921		
RUA COMENDADOR VICENTE AMARAL,	37857522		
ALAMEDA DAS VERBENAS, 155	37886122		
RUA ADAO DE BRITO, 94	37864922		
RUA ADAO DE BRITO, 94	37865722		
RUA NOVA ESPER. N. HAB. R/M CA	38115322		
RUA JENNY ALONSO DIENER, 305	38016122		
RUA JENNY ALONSO DIENER, 305	38017922		
RUA ANTONIO PEREZ HERNANDEZ, 1	126943621		
AVENIDA IPANEMA, 4660	38067522		
AVENIDA ROBERTO SIMONSEN, 450	37853122		



PREFEITURA DE SOROCABA
SECRETARIA DA FAZENDA
ÁREA DE ADMINISTRAÇÃO TRIBUTÁRIA

Período Lançamento: 19/01/2022 - 25/01/2022

Folha 3 / 3
 Data 26/01/2022 14:49

LUIZ TADEU PORTELLA	RUA JAMES TADEU DE PAULA RAMOS	37989922	LICENÇA OBRA	20/02/2022
LV FLEURY ADMINISTRADORA E PARTICIPACOES	RUA PASCHOAL ALFREDO SORANZ, 3	37858122	CERTIDÃO	18/02/2022
MAIKE WINDER FERLA DE SA	RUA ORLANDO BONETTI, 126	37842822	CÓPIAS	18/02/2022
MARCELO MELETTI	AVENIDA ELIAS MALUF, 2695 UA,3	38064722	LICENÇA OBRA	23/02/2022
MARCELO MELETTI	AVENIDA ELIAS MALUF, 2695 UA,3	38065222	LICENÇA OBRA	23/02/2022
MARGARETH PEREIRA	RUA DELCIO FERREIRA DE AZEVEDO	37842022	CÓPIAS	18/02/2022
MARIA LUCIA CASAGRANDE ANDRADE	RUA DOUTOR LINEU MATTOS SILVEI	37840822	CÓPIAS	18/02/2022
MARIUZA PADUA DE SOUZA PEREIRA - ME	RUA HUMBERTO NOARI, 160	37842522	R.EVENTUAIS	03/02/2022
MATILDE CESAR BARBOSA 02082205851	RUA JULIO RIBEIRO, 156	126944821	MULTA MEI	18/02/2022
MAURO BATISTA DE ALMEIDA	RUA HERMINIA AMARAL PIGNATTA,	37847222	LICENÇA OBRA	18/02/2022
METALAC SPS INDUSTRIA E COMERCIO LTDA	AVENIDA ITAVUVU, 4690	38005722	F.INCENTIVO FIS	18/02/2022
METSO OUTOTEC BRASIL INDUSTRIA E COMERCIO	AVENIDA INDEPENDENCIA, 2500	37952922	F.INCENTIVO FIS	18/02/2022
NARI BRASIL HOLDING LTDA	AVENIDA JEROME CASE, 2600 GALP	37954322	F.INCENTIVO FIS	18/02/2022
NARI BRASIL HOLDING LTDA	AVENIDA JEROME CASE, 2600 GALP	37934822	DAM-ANAL.LIC.AM	19/02/2022
NELSON CESAR BRUNI JUNIOR	RUA LOPES TROVAO, 242	37904522	LICENÇA OBRA	19/02/2022
NELSON CESAR BRUNI JUNIOR	RUA LOPES TROVAO, 242	37904722	LICENÇA OBRA	19/02/2022
NELSON SALINAS RODRIGUES	RUA JOSE DARIO DE OLIVEIRA, 14	38042322	LICENÇA OBRA	23/02/2022
NELSON SALINAS RODRIGUES	RUA JOSE DARIO DE OLIVEIRA, 14	38041622	LICENÇA OBRA	23/02/2022
NICANOR GOMES FILHO	RUA JOSE PRADO GUTIERREZ, 549	37840722	M.I.CONTR.FLORA	21/02/2022
PARA RAIOS COMERCIO E SERVICOS EIRELI EP	AVENIDA PEREIRA DA SILVA, 328	37839822	LEVANT FISC ISS	10/01/2022
PARA RAIOS COMERCIO E SERVICOS EIRELI EP	RUA DOUTOR VIRGILIO DE MELLO F	37840022	LEVANT FISC ISS	10/01/2022
PARA RAIOS COMERCIO E SERVICOS EIRELI EP	RUA DOUTOR VIRGILIO DE MELLO F	37840222	LEVANT FISC ISS	10/01/2022
PAULO GABRIEL LIMA	RUA SALVADOR LEITE MARQUES, 64	38013122	LICENÇA OBRA	23/02/2022
PROMINOX CORRIMAOS LTDA	RUA EPITACIO PESSOA, 83	38123222	DAM-ANAL.LIC.AM	24/02/2022
QUARESMAS & NAHAS OTICA LTDA	RUA CESARIO MOTA, 81 SALAO	37961122	FUNDO MUN SAUDE	20/02/2022
RAFAEL AUGUSTO FERREIRA	AVENIDA VOTUPORANGA, 580	38021122	LICENÇA OBRA	24/02/2022
RAIA DROGASIL S/A	AVENIDA CORONEL NOGUEIRA PADIL	38066422	ALVSEMOB	23/02/2022
RENATO BUENO ANTUNES	RUA JOSE DARIO DE OLIVEIRA, 17	127249819	IPTU/TAXAS	15/03/2022
RESIDENCIAL AMERICO FIGUEIREDO SPE LTDA	RODOVIA JOAO LEME DOS SANTOS,	37952422	LICENÇA OBRA	20/02/2022
RESIDENCIAL LE PARC CIDADE INCORPORADORA	RUA BONIFACIO PERES RODOLFO, 2	38124522	PPPU	24/02/2022
REVOLUTION DO BRASIL ADAPTACAO VEICULAR	RODOVIA RAPOSO TAVARES, 0 SN 1	37953522	F.INCENTIVO FIS	18/02/2022
ROBERTO VIGHY	AVENIDA GETULIO VARGAS, 191	37957422	LICENÇA OBRA	20/02/2022
ROBERTO VIGHY	AVENIDA GETULIO VARGAS, 191	37957622	LICENÇA OBRA	20/02/2022
ROGERIO CALIL HADDAD ATALA	RUA AUREA, 463 APTO 62	38077522	LICENÇA OBRA	25/02/2022
ROGERIO MILANO	ALAMEDA SANTOS, 296 AND*	37890222	LICENÇA OBRA	18/02/2022
ROGERIO MILANO	ALAMEDA SANTOS, 296 AND*	37890122	LICENÇA OBRA	18/02/2022
ROGERIO MILANO	ALAMEDA SANTOS, 296 AND*	37890622	LICENÇA OBRA	18/02/2022
ROOSEVELT DE ALMEIDA-ME	RUA FRANCISCA DE QUEIROZ, 655	126468721	MULTA ATRASO-PJ	18/02/2022
ROSA DE FATIMA FERREIRA DA SILVA	RUA JOAO BOLOGNESI, 45	38117522	LICENÇA OBRA	24/02/2022
ROSANA RIBEIRO	RUA JOSE ANTONIO PEREIRA, 254	126944421	MULTA ATRASO-PF	18/02/2022
RUDINEI PEREIRA DA COSTA	RUA MARIA CONCEICAO DE PAULA S	37981022	CERTIDÃO	23/01/2022
R1 IMOVEIS LTDA	AVENIDA SAO PAULO, 1480	37895822	M.ATRASSO ME/EPP	19/02/2022
SERVICO SOCIAL DA INDUSTRIA - SESI	RUA DUQUE DE CAXIAS, 494	37962222	FUNDO MUN SAUDE	20/02/2022
SOCIEDADE ESPORTIVA AQUATICA DE SOROCABA	RUA PADRE LUIZ, 17 SALA:12	37864022	RESTITUICOES	20/01/2022
TATIANA SIMIS	AVENIDA MOREIRA CESAR, 29	37932122	LICENÇA OBRA	19/02/2022
TATIANE PEREIRA DE ANDRADE	RUA DOUTOR AMERICO FIGUEIREDO,	38106922	LICENÇA OBRA	24/02/2022
TEREZINHA MARIA HOLTZ	RUA LUIS RAZERA, 1186 UNIDADE	38012722	LICENÇA OBRA	24/02/2022
THANIA CHRISTINA HIPOLITO FERREIRA	RUA DOUTOR ALVARO SOARES, 380	37917922	LICENÇA OBRA	19/02/2022
THIAGO VAZ DOS SANTOS SILVA	RUA CORONEL OSCAR DE MELLO GAI	37984822	LICENÇA OBRA	20/02/2022
TOYOTA BOSHOKU DO BRASIL LTDA	AVENIDA ANTONIO COMITRE, 1650	38067022	ALVSEMOB	23/02/2022
UNIGRA BRASIL INDUSTRIA E COMERCIO DE PR	AVENIDA FERNANDO STECCA, 1370	37882522	LICENÇA OBRA	18/02/2022
UNIMED DE SOROCABA COOPERATIVA DE TRABAL	AVENIDA ITAVUVU, 3373 LOJA:100	37961922	FUNDO MUN SAUDE	20/02/2022
UNIMETAL INDUSTRIA COMERCIO E EMPREENDIM	AVENIDA DOUTOR ANTONIO DE SOUZ	37885422	ALVSEMOB	18/02/2022
VALDIR BORGES DE LIMA	ALAMEDA ITAPORANGA, 107	38073922	HON. ADVOC.	18/02/2022
VALE VERDE PRIME EMPREENDIMENTOS IMOBILI	AVENIDA ANDROMEDA, 885 SALA 20	38084022	PPPU	24/02/2022
VALERIA CRISTINA TIMPANARI DUARTE	AVENIDA DOUTOR ARMANDO PANNUNZ	38006022	LICENÇA OBRA	24/02/2022
VALERIA CRISTINA TIMPANARI DUARTE	AVENIDA DOUTOR ARMANDO PANNUNZ	38005822	LICENÇA OBRA	24/02/2022
VANDINO DOS SANTOS	RUA ALBINO AURELIO DIAS, 540	37898422	MULTA ZONOSSES	19/02/2022
VERTIV TECNOLOGIA DO BRASIL LTDA	ESTRADA DOS CARVALHOS, 1441 GA	37950822	F.INCENTIVO FIS	18/02/2022
VILMA ALVINA DA SILVA	RUA CAPITAO MANOEL JANUARIO, 1	37901022	MULTA ZONOSSES	19/02/2022
VITAL DONIZETTI DUARTE	RUA ANTONIO JOAQUIM SANTANA, 2	127240219	IPTU/TAXAS	21/02/2022
VITAL DONIZETTI DUARTE	RUA ANTONIO JOAQUIM SANTANA, 2	127693421	IPTU/TAXAS	21/02/2022
WALDIR MIR FAZANO JUNIOR	RUA CLAUDIO GOMES DA SILVA, 73	37983022	LICENÇA OBRA	20/02/2022
WALDIR MIR FAZANO JUNIOR	RUA CLAUDIO GOMES DA SILVA, 73	37982322	LICENÇA OBRA	20/02/2022
WILSON ROBERTO FERREIRA	RUA ADELINA PANNUNZIO, 68	37886422	LICENÇA OBRA	18/02/2022
WILSON ROBERTO FERREIRA	RUA ADELINA PANNUNZIO, 68	37886922	LICENÇA OBRA	18/02/2022
ZF DO BRASIL LTDA.	AVENIDA CONDE ZEPPELIN, 1935	37947422	F.INCENTIVO FIS	18/02/2022

MARIANA FERNANDES DE OLIVEIRA
SEFAZ / DCTMI / SART

Chefe da Seção de Avisos e Recursos Tributários

TENESSI PORCEL DOS SANTOS
SEFAZ / DCTMI

Chefe da Divisão de Cadastro Tributário Mobiliário e Imobiliário

Sorocaba, 26 de janeiro de 2022



**PREFEITURA DE SOROCABA
SECRETARIA DA FAZENDA
ÁREA DE ADMINISTRAÇÃO TRIBUTÁRIA
LEI Nº 5809/98**

**EDITAL DE NOTIFICAÇÃO DE DISTRIBUIÇÃO E VENCIMENTOS
DOS CARNÊS DE I.P.T.U.
EXERCÍCIO DE 2022**

A Prefeitura de Sorocaba, nos termos do Artigo 1º, alínea "b", da Lei nº 5809, de 16 de novembro de 1998 e do Artigo 2º, da Lei 5.529, de 20 de Novembro de 1997, por este Edital, **notifica os contribuintes** que possuem endereço para entrega de correspondência (domicílio fiscal) no Município de Sorocaba da **distribuição e dos vencimentos de seus respectivos carnês do Imposto Predial e Territorial Urbano e Taxa de Remoção de Lixo** referentes ao exercício de 2022. Os carnês serão entregues de forma simples pelos Correios, observando-se os Códigos de Endereçamento Postal – CEP desses respectivos endereços conforme constam dos Registros Imobiliários, na forma abaixo:

CEP DO ENDEREÇO DE ENTREGA PARA CORRESPONDÊNCIA (DOMICÍLIO FISCAL)	ÚLTIMA DATA PREVISTA PARA A ENTREGA DO CARNÊ	I – VENCIMENTO DA PARCELA ÚNICA E DA 1ª PARCELA; e II - ÚLTIMA DATA PARA PROTOCOLIZAR IMPUGNAÇÃO
18010-000 a 18015-054	21/02/2022	14/03/2022
18015-055 a 18020-000	21/02/2022	14/03/2022
18020-001 a 18025-199	22/02/2022	15/03/2022
18025-200 a 18035-074	22/02/2022	15/03/2022
18035-075 a 18039-999	23/02/2022	16/03/2022
18040-000 a 18044-174	23/02/2022	16/03/2022
18044-175 a 18047-719	24/02/2022	17/03/2022
18047-720 a 18052-119	24/02/2022	17/03/2022
18052-120 a 18055-050	25/02/2022	18/03/2022
18055-051 a 18059-999	25/02/2022	18/03/2022
18060-000 a 18070-684	28/02/2022	21/03/2022
18070-685 a 18072-999	28/02/2022	21/03/2022
18073-000 a 18075-775	01/03/2022	22/03/2022
18075-776 a 18077-534	01/03/2022	22/03/2022
18077-535 a 18079-999	02/03/2022	23/03/2022
18080-000 a 18082-999	02/03/2022	23/03/2022
18083-000 a 18094-999	03/03/2022	24/03/2022
18095-000 a 18099-999	03/03/2022	24/03/2022
Éden, Cajuru, Brigª Tobias, Aparecidinha Fora do Município	04/03/2022 04/03/2022	25/03/2022 25/03/2022

I – Os carnês de que trata este Edital referente ao exercício de 2022 serão entregues de forma simples, sem declaração de recebimento por parte do contribuinte. **Assim, é importante atenção dos Srs. Contribuintes às datas acima indicadas.**

II – Os contribuintes que não receberem seus carnês até as datas acima indicadas, deverão requerer 2ª via dos mesmos, munidos do carnê do exercício anterior e de seus documentos pessoais, nas **UNIDADES DA CASA DO CIDADÃO**, (segunda a sexta-feira) ou retirar a guia de pagamento através do site da Prefeitura (fazenda.sorocaba.sp.gov.br/iptu).

III – Os contribuintes que possuem endereço para entrega de correspondência (domicílio fiscal) fora do Município de Sorocaba serão considerados notificados dos lançamentos tributários com a remessa do respectivo aviso por via postal registrada ou por Edital a ser publicado na Imprensa Oficial do Município.

IV – A ciência das decisões proferidas nos procedimentos administrativos será efetivada através da publicação na **Imprensa Oficial do Município**, de maneira resumida, sem prejuízo da entrega de forma simples da respectiva notificação. Para todos os efeitos, considerar-se-á a data em que forem publicadas as decisões na Imprensa Oficial do Município.

V – O contribuinte do IPTU poderá beneficiar-se do desconto previsto na Lei Municipal 11.636/2017. Maiores informações poderão ser obtidas através do site da Prefeitura (fazenda.sorocaba.sp.gov.br/iptu).



**PREFEITURA DE SOROCABA
SECRETARIA DA FAZENDA
ÁREA DE ADMINISTRAÇÃO TRIBUTÁRIA
LEI Nº. 5809/98**

**EDITAL DE NOTIFICAÇÃO DE DISTRIBUIÇÃO E VENCIMENTOS
DOS CARNÊS DE ISSQN FIXO E TAXAS DE FISCALIZAÇÃO DE
INSTALAÇÃO E DE FUNCIONAMENTO E PUBLICIDADE DO
EXERCÍCIO DE 2022**

A Prefeitura de Sorocaba, nos termos do Artigo 1º, item "b" da Lei nº 5809, de 16 de novembro de 1998, por este Edital **notifica os contribuintes** que possuem endereço para entrega de correspondência (domicílio fiscal) no Município de Sorocaba da **distribuição e dos vencimentos de seus respectivos carnês do Imposto Sobre Serviços de Qualquer Natureza e Taxas de Fiscalização de Instalação e de Funcionamento e Publicidade (autônomos e empresas)** referentes ao exercício de 2022. Os carnês serão entregues de forma simples pelos Correios, observando-se os Códigos de Endereçamento Postal – CEP desses respectivos endereços conforme constam dos Registros Imobiliários, na forma abaixo:

CEP DO ENDEREÇO DE ENTREGA PARA CORRESPONDÊNCIA (DOMICÍLIO FISCAL)	ÚLTIMA DATA PREVISTA PARA A ENTREGA DO CARNÊ	I – VENCIMENTO DA PARCELA ÚNICA E DA 1ª PARCELA; e II - ÚLTIMA DATA PARA PROTOCOLIZAR IMPUGNAÇÃO
18010-000 a 18020-999	07/03/2022	28/03/2022
18021-000 a 18039-999	07/03/2022	28/03/2022
18040-000 a 18059-999	08/03/2022	29/03/2022
18060-000 a 18072-999	08/03/2022	29/03/2022
18073-000 a 18079-999	09/03/2022	30/03/2022
18080-000 a 18099-999	09/03/2022	30/03/2022
Éden, Cajuru, Brigadeiro Tobias Fora do Município	10/03/2022 10/03/2022	31/03/2022 31/03/2022

I – Os carnês de que trata este Edital referente ao exercício de 2022 serão entregues de forma simples, sem declaração de recebimento por parte do contribuinte. **Assim, é importante atenção dos Srs. Contribuintes às datas acima indicadas.**

II – Os contribuintes que não receberem seus carnês até as datas previstas para entrega acima indicadas, deverão requerer 2ª via, munidos do carnê do exercício anterior e de seus documentos pessoais, nas **UNIDADES DA CASA DO CIDADÃO** (de segunda a sexta-feira) ou no site da Prefeitura (menu EMPRESAS – FINANÇAS – IPTU/TAXAS 2ª VIA).

III – Os contribuintes que possuem endereço para entrega de correspondência (domicílio fiscal) fora do Município de Sorocaba serão considerados notificados dos lançamentos tributários com a remessa do respectivo aviso por via postal registrada ou por Edital a ser publicado na Imprensa Oficial do Município.

IV – A ciência das decisões proferidas nos procedimentos administrativos será efetivada através da publicação na **Imprensa Oficial do Município**, de maneira resumida, sem prejuízo da entrega de forma simples da respectiva notificação. Para todos os efeitos, considerar-se-á a data em que forem publicadas as decisões na Imprensa Oficial do Município.

SEGOV

Secretaria de Governo



Prefeitura de SOROCABA

TERMO DE DOAÇÃO DE SERVIÇOS

Processo administrativo nº 2022/698

DOADORA: View Sistemas de Envidramento Eireli

OBJETO: Doação de serviços para colocação de toldo na sala do Sr. Prefeito

Pelo presente instrumento, de um lado, a PREFEITURA MUNICIPAL DE SOROCABA, CNPJ nº 46.634.044/0001-74, com sede na Avenida Engenheiro Carlos Reinaldo Mendes, nº 3.041, Alto da Boa Vista, neste ato representada pela Secretária de Governo, Senhora Amália Samyra da Silva Toledo, adiante designada DONATÁRIA, e, de outro, View Sistemas de Envidramento Eireli, CNPJ 31.987.895/0001-23 representada pelo sócio proprietário Sr. Roberto Barbosa Moron, inscrito no CPF:313.890.088-78, com sede na Rua Paulo Setúbal, 160 – Vila Hortência, Sorocaba/SP, a seguir denominada DOADORA, com fundamento no artigo 538 e seguintes da Lei Federal nº 10.406, de 10 de janeiro de 2002 – Código Civil e no Decreto Municipal nº 26.079, de 19 de janeiro de 2021, lavram o presente TERMO DE DOAÇÃO de bens destinados à consecução do interesse público.

1. CLÁUSULA PRIMEIRA - DO OBJETO

1.1. O objeto do presente termo consiste na doação, sem ônus ou encargos, pela DOADORA, de serviços de colocação de toldo no Gabinete do Prefeito.

2. CLÁUSULA SEGUNDA - DA DESVINCULAÇÃO DOS SERVIÇOS DOADOS COM OS DE OBJETO DE CONTRATO ADMINISTRATIVO VIGENTE (DOADORES QUE POSSUEM CONTRATO COM A ADMINISTRAÇÃO).

2.1. Os serviços doados não se vinculam ou poderão ocasionar interferência naqueles contratados pela DONATÁRIA com a DOADORA, devendo esta manter a regularidade do pactuado na respectiva avença.

3. CLÁUSULA TERCEIRA - DA PRESTAÇÃO DOS SERVIÇOS

- Serviço de colocação de toldo

4. CLÁUSULA QUARTA - DAS DISPOSIÇÕES FINAIS

4.1. Os serviços estão sendo doados gratuitamente, por oferta da doadora, portanto, sem coação ou vício de consentimento, estando a DONATÁRIA livre de quaisquer ônus ou encargos.

4.2. A DONATÁRIA declara que aceita a doação em todos os seus termos.

4.3. O presente termo passa a vigorar entre as partes na data de sua assinatura.

Como prova de assim haverem ajustado as condições acima descritas é lavrado este Termo de Doação sem encargos, o qual é assinado em 3 (três) vias de igual teor e forma, pelas partes e testemunhas.

Sorocaba, 06 de janeiro de 2022.

DONATÁRIA: Amália Samyra da Silva Toledo

DOADOR: Roberto Barbosa Moron

Testemunhas

1. Kelly de Almeida Souza 2. Cristiane M. Furlaneto

RG: 42.021.209-0

RG: 48.708.798-7

CPF: 393.187.837-04

CPF: 404.771.418-62

SEGOV

Secretaria de Governo

SECRETARIA DE GOVERNO**PROCESSO DESPACHADO PELA SECRETARIA DE GOVERNO**

ERRATA: No dia 23 de dezembro de 2021, onde consta:

1 – PROCESSO Nº 2005/019.348-2

Interessado – GLAUCO FERNANDO SANTOS FERNANDES

Assunto – PERMISSÃO DE USO

Despacho – INDEFERIDO, conforme manifestação da SFPU em fl. 29-v.

Leia-se:

1 – PROCESSO Nº 2019/019.348-2

Interessado – GLAUCO FERNANDO SANTOS FERNANDES

Assunto – PERMISSÃO DE USO

Despacho – INDEFERIDO, conforme manifestação da SFPU em fl. 29-v.

Romulo Foz

Diretor de Área

Secretaria de Governo

SEJ

Secretaria Jurídica

SECRETARIA JURÍDICA**Superintendência do Serviço Municipal de Proteção ao Consumidor**

PROCON Sorocaba

Edital nº 005/2022

A Secretaria Jurídica da Prefeitura de Sorocaba, por este edital, notifica o fornecedor e consumidor abaixo relacionados da decisão proferida acerca reclamação individual.

Trata-se de alteração da decisão proferida no Edital 065/21-PROCON a respeito da seguinte FA:

FA nº.: 35-019.0003.21-0015012

Consumidor(a): OZIEL GONÇALVES DE OLIVEIRA

Fornecedor: BANCO BMG S/A

CNPJ nº: 61.186.680/0001-74

Decisão anterior: Reclamação Fundamentada Atendida

Decisão: Reclamação Fundamentada Não Atendida

Sorocaba, 27 de janeiro de 2022.

José Mario Aparecido Simão

Chefe da Divisão do Serviço de Proteção ao Consumidor

SAAE

Serviço Autônomo de Água e Esgoto

PORTARIA Nº 23/2022**(Dispõe sobre designação de servidor autárquico para substituição)**

O DIRETOR GERAL do Serviço Autônomo de Água e Esgoto de Sorocaba, no uso de suas atribuições legais e fundamentado nos termos da Lei n.º 3.800 de 02 de dezembro de 1.991, RESOLVE:

Artigo 1º - Designar a servidora autárquica, Sra. Simone Rosa dos Santos Mascarenhas, para exercer em substituição o cargo de Chefe do Setor de Políticas de Pessoal e Treinamento, durante o período de férias do Sr. Vinícius Matheus Aparecido Popst Rainieri de 31/01/2022 a 19/02/2022.

Artigo 2º - Durante o período mencionado, terá direito a percepção da diferença de salário entre seu cargo e o do cargo que exercerá em substituição.

Artigo 3º - Esta Portaria entrará em vigor a partir de 31 de janeiro de 2022.

Sorocaba, 28 de janeiro de 2022.

Tiago Suckow da Silva Camargo Guimarães

Diretor Geral

SEQUAV

Secretaria de Esporte e Qualidade de Vida

Prefeitura de
SOROCABA

Secretaria de Esporte e Qualidade de Vida

TERMO DE DOAÇÃO DE SERVIÇOS

Processo administrativo nº DONATÁRIA: 2022/000947-6

DOADORA: MEGA EMPREENDIMENTOS E PARTICIPAÇÕES S/A

OBJETO: Doações de Serviços para o Ginásio Municipal de Esportes

Peço presente instrumento, de um lado, a PREFEITURA MUNICIPAL DE SOROCABA, CNPJ nº 46.634.044/0001-74, com sede na Avenida Engenheiro Carlos Reinaldo Mendes, nº 3.041, Alto da Boa Vista, neste ato representada pela Secretaria de Esportes e Lazer, Secretário em substituição Senhor João Roberto Corrêa Maia, adiante designada DONATÁRIA, e, de outro, a empresa Mega Empreendimentos e Participações S/A], CPF/CNPJ nº 17.243.749/0001-62, Rua Capitão Pedro Tavares, 127 sala 04, neste ato representada por Mônica Moreira, brasileira, solteira, empresária, nascida em 04/02/1973 inscrito no CPF/MF sob o nº 167.417.368-75, portador da identidade RG nº 22.568.910-8, a seguir denominada DOADORA, com fundamento no artigo 538 e seguintes da Lei Federal nº 10.406, de 10 de janeiro de 2002 - Código Civil e no Decreto Municipal nº 26.079, de 19 de janeiro de 2021, lavram o presente TERMO DE DOAÇÃO de bens destinados à consecução do interesse público, conforme discriminado abaixo:

04 placas de acrílico leitosa de 3mm

10 peças de viga de madeira 6x12 de 3 metros (madeira camarã)

Serviços de utilização de andaimes, escadas e guincho.

1. CLÁUSULA PRIMEIRA - DO OBJETO

1.1. O objeto do presente termo consiste na doação, sem ônus ou encargos, pela DOADORA, de serviços de manutenção, pelo período de 28/03/22 a 18/03/22

2. CLÁUSULA SEGUNDA - DA DESVINCULAÇÃO DOS SERVIÇOS DOADOS COM OS DE OBJETO DE CONTRATO ADMINISTRATIVO VIGENTE (DOADORES QUE POSSUEM CONTRATO COM A ADMINISTRAÇÃO)

2.1. Os serviços doados não se vinculam ou poderão ocasionar interferência naqueles contratados pela DONATÁRIA com a DOADORA, devendo esta manter a regularidade do pactuado na respectiva avença.

3. CLÁUSULA TERCEIRA - DA PRESTAÇÃO DOS SERVIÇOS

(Campo a ser preenchido pela unidade receptora, de acordo com o previsto no edital ou proposta)

4. CLÁUSULA QUARTA - DAS DISPOSIÇÕES FINAIS

4.1. Os serviços estão sendo doados gratuitamente, por oferta da doadora, portanto, sem coação ou vício de consentimento, estando a DONATÁRIA livre de quaisquer ônus ou encargos.

4.2. A DONATÁRIA declara que aceita a doação em todos os seus termos.

EMPTSEmpresa Municipal Parque
Tecnológico de Sorocaba**A EMPRESA MUNICIPAL PARQUE TECNOLÓGICO DE SOROCABA, inscrita no CNPJ/MF sob nº 15.423.234/0001-19, atendendo ao princípio da publicidade dos atos públicos, divulga o seguinte ato:**

CONTRATO DE PRESTAÇÃO DE SERVIÇO

PROCESSO ADMINISTRATIVO: Nº 000006/2022

OBJETO: Manutenção corretiva e preventiva da cabine primária de media tensão desta EMPTS.

VALOR: R\$ 1.850,00 (Um mil, oitocentos e cinquenta reais) mensal

CONTRATADA: CECAM PROJETOS LTDA

MOTIVO: Manutenção corretiva e preventiva da cabine primária de entrada e transformação, vistoria visual mensal e atendimento a chamadas de emergência.

Sorocaba, 28 de janeiro de 2022. Nelson Tadeu Cancellara - Presidente da EMPTS

A EMPRESA MUNICIPAL PARQUE TECNOLÓGICO DE SOROCABA, inscrita no CNPJ/MF sob nº 15.423.234/0001-19, atendendo ao princípio da publicidade dos atos públicos, divulga o seguinte ato:

CONTRATO DE PRESTAÇÃO DE SERVIÇO

PROCESSO ADMINISTRATIVO: Nº 000007/2022

OBJETO: Manutenção corretiva e preventiva no grupo gerador.

VALOR: R\$ 540,00 (quinhentos e quarenta reais) mensal

CONTRATADA: DRC COMERCIO E SERVIÇOS EIRELI

MOTIVO: Manutenção corretiva e preventiva no grupo gerador, as manutenções tem o propósito garantir a operacionalidade do grupo gerador em condições apropriadas, o que proporciona um melhor desempenho e rendimento ao equipamento, evita a incidência de falhas, para uso desta EMPTS.

Sorocaba, 28 de janeiro de 2022. Nelson Tadeu Cancellara - Presidente da EMPTS

SEQUAVSecretaria de Esporte
e Qualidade de Vida

4.3. O presente termo passa a vigorar entre as partes na data de sua assinatura.

Como prova de assim haverem ajustado as condições acima descritas é lavrado este Termo de Doação sem encargos, o qual é assinado em 3 (três) vias de igual teor e forma, pelas partes e testemunhas.

Sorocaba, 28 de janeiro de 2021.

DONATÁRIA:

Prefeitura Municipal de Sorocaba

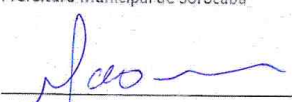

João Alberto Corrêa Maia

Secretário de Esporte e Qualidade de Vida

(em substituição)

DOADOR:

MEGA EMPREENDIMENTOS E PARTICIPAÇÕES S/A

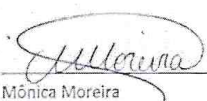

Mônica Moreira

Acionista/Doadora

Testemunhas

1. _____ 2. _____

RG:

RG:

CPF:

CPF:

JUSTIFICATIVA

O Ginásio Municipal de Esportes possui funções inerentes ao Desporto educacional e representativo, bem como atividades culturais e cívicas, com décadas de utilização que sempre propiciou a inclusão social de nossas crianças, adolescentes, jovens, adultos e idosos em uma infinidade de ações históricas que lotaram as suas dependências e serviram aos nossos munícipes no dia a dia, em treinamentos e aulas quase que incessantes.

Insta ressaltar, que em razão das intempéries e falta de manutenção adequada em anos anteriores, os brises de ventilação do Ginásio acabaram danificados, redundando em prejuízos e riscos para a comunidade, além de dificuldades para a continuidade das atividades tão relevantes, como já demonstrado.

Ante o exposto, mediante a pronta e espontânea proposta de doação de parte dos serviços de manutenção das estruturas danificadas por empresa do ramo privado, sempre em consonância ao que estabelece a legislação vigente e diante do interesse público inquestionável e manifesto, justifica-se o aceite da nobre e pontual ajuda.

Sem mais



João Alberto Corrêa Maia
Secretário de Esporte e Qualidade de Vida
(em substituição)
SEDU

Secretaria da Educação

PORTARIA SEDU/GS nº 04 de 17 de janeiro de 2022

(Dispõe sobre a criação e nomeação de membros para composição da Comissão para Elaboração da Matriz Curricular da Pré-escola em Período Integral na Rede Municipal de Ensino de Sorocaba, e dá outras providências.)

MARCIO BORTOLLI CARRARA, Secretário da Educação, no uso de suas atribuições legais, nos termos das competências que lhe são delegadas pelo inciso IV do artigo 5º do Decreto nº 22.664 de 02 de março de 2017, que lhe confere poderes para criar comissões e designar seus membros integrantes, resolve:

Art. 1º – Criar e nomear os membros para composição da Comissão para Elaboração da Matriz Curricular da Pré-escola em Período Integral, os seguintes membros:

- I- Débora Bona Dal Pian Nunes da Silva
- II- Gilsemara Vasques Rodrigues Almenara
- III- Jaqueline Latance Amorim Oliveira
- IV- Jean Carlos Gomes Santos Costa
- V- Renan Luiz Genaro
- VI- Sara Aparecida Pereira

Art. 2º – Fica designado para presidir e coordenar os trabalhos da Comissão o servidor Renan Luiz Genaro.

Art. 3º – A Comissão terá até o dia 18 (dezoito) de fevereiro para conclusão dos trabalhos.

Art. 4º – Esta portaria entra em vigor na data de sua publicação.

MARCIO BORTOLLI CARRARA

Secretário da Educação

PORTARIA SEDU/GS nº 05 de 17 de janeiro de 2022.

(Dispõe sobre a criação e nomeação de membros para composição da Comissão para Revisão do Regimento Escolar da Rede Municipal de Ensino, e dá outras providências.)

MARCIO BORTOLLI CARRARA, Secretário da Educação, no uso de suas atribuições legais, nos termos das competências que lhe são delegadas pelo inciso IV do artigo 5º do Decreto nº 22.664 de 02 de março de 2017, que lhe confere poderes para criar comissões e designar seus membros integrantes, resolve:

Art. 1º – Criar e nomear os membros para composição da Comissão para Revisão do Regimento Escolar da Rede Municipal de Ensino, os seguintes membros:

- I- Ana Rosa Rezende
- II- Elaine Cristina Nocheli Bráz
- III- Jaqueline Latance Amorim Oliveira
- IV- Jessimeire Alessandra Domingues Costa Grosso
- V- Maria Cristina Camargo
- VI- Maura Aparecida Soares
- VII- Priscila Cristina Gaspar Diogo
- VIII- Renan Luiz Genaro

IV- Sara Aparecida Pereira

Art. 2º – Fica designada para presidir e coordenar os trabalhos da Comissão a servidora Jaqueline Latance Amorim Oliveira.

Art. 3º – Esta portaria entra em vigor na data de sua publicação.

MARCIO BORTOLLI CARRARA

Secretário da Educação

PORTARIA SEDU/GS nº 06 de 17 de janeiro de 2022

(Dispõe sobre a criação e nomeação de membros para composição da Comissão para Elaboração do Caderno de Orientações de Supervisão de Ensino da Rede Municipal de Ensino de Sorocaba, e dá outras providências.)

MARCIO BORTOLLI CARRARA, Secretário da Educação, no uso de suas atribuições legais, nos termos das competências que lhe são delegadas pelo inciso IV do artigo 5º do Decreto nº 22.664 de 02 de março de 2017, que lhe confere poderes para criar comissões e designar seus membros integrantes, resolve:

Art. 1º – Criar e nomear os membros para composição da Comissão para Elaboração do Caderno de Orientações de Supervisão de Ensino, os seguintes membros:

- I- Daniela de Ávila Pereira Lourenço
- II- Jaqueline Latance Amorim Oliveira
- III- Jessimeire Alessandra Domingues Costa Grosso
- IV- Maria Cristina Camargo
- V- Roberta Rodrigues da Paz Oliveira
- VI- Sara Aparecida Pereira
- VII- Uratã Alves Caldeira

Art. 2º – Fica designada para presidir e coordenar os trabalhos da Comissão a servidora Sara Aparecida Pereira.

Art. 3º – Esta portaria entra em vigor na data de sua publicação.

MARCIO BORTOLLI CARRARA

Secretário da Educação

SECID**Secretaria da Cidadania**

Conselho Municipal dos Direitos da Criança e do Adolescente
Site: www.cmdcasorocaba.org.br
E-mail: contato@cmdcasorocaba.org.br

Convocação

O Conselho Municipal dos Direitos da Criança e do Adolescente, no uso das suas atribuições previstas em Lei, vem por meio deste através da Comissão Especial de Eleição da Sociedade Civil, em atendimento e cumprimento ao Edital 10/2021, CONVOCAR os candidatos com as candidaturas deferidas para Eleição da Sociedade Civil que ocorrerá no dia 31 de Janeiro de 2022, das 09h00 às 14h00, na Secretária da Cidadania – SECID, localizada na Rua Santa Cruz, 116 – Centro, Sorocaba S/P. Salientamos que a permanência se dará em todo o período.

Ficam convocados também os eleitores previamente cadastrados para a referida Eleição, em atenção a pandemia do COVID-19, preferencialmente nos seguintes horários:

Das 09h00 às 10h00:

- Guarda Mirim de Sorocaba;
- Oficina de Integração Céu Azul;
- Comunidade Kolping Pe. Justino do Éden;
- Centro de Integração da Mulher – CIM Mulher;
- Legião da Boa Vontade – LBV;
- Lar Casa Bela;
- Casa Transitória André Luiz;
- Instituto Humberto de Campos – IHC;
- Grupo de Pesquisa e Assistência ao Câncer Infantil – GPACI;
- Lar Escola Monteiro Lobato de Sorocaba.

Das 10h00 às 11h00:

- Associação dos Fissurados Lábio Palatais de Sorocaba e Região – AFISSORE;
- Instituição Terapêutica de Grupos de Habilitação e Reabilitação – INTEGRAR;
- Associação de pais e Amigos dos Excepcionais de Sorocaba – APAE;
- Associação Bethel Casas Lares;
- Associação PóeEx de Sorocaba;
- Movimento de Mulheres Negras de Sorocaba – MOMUNES;
- Associação Dom Luciano;
- Instituto Educacional e Social para Desenvolvimento da Aprendizagem – Geração Futuro;
- Centro Social São José.

Das 11h00 às 12h00:

- Associação Bom Pastor;
- Casa Nossa Senhora das Graças;
- Associação Sorocabana de Atividades para Deficientes Visuais;
- Instituto Gold Geração de Ouro;
- Associação Crescer e Habilitar;
- Serviço Educacional ao Jovem Aprendiz – SEJA;
- Associação Amigos dos Deficientes – AMDE;
- Ação Comunitária Inhayba;
- Centro de Reabilitação Vida Nova.

Das 12h00 às 13h00:

- Associação Educacional e Beneficente Vale da Benção – AEBVB;
- Associação de Pais e Amigos dos Deficientes Auditivos de Sorocaba – APADAS;
- Grupo Escoteiro Santana;
- Associação Criança Feliz de Sorocaba;
- Associação Amor em Cristo;
- Liga Sorocabana de Boxe;
- Instituto Dr. Miguel Soeiro;
- Rede de Assistência Social Cristã – RASC;
- Serviços de Obras Sociais – SOS.

Os candidatos que apresentarem sintomas gripais, ou estiverem em afastamento médico, deverão gravar um vídeo de aproximadamente 03 minutos, que deverá ser entregue em pen-drive pelos eleitores da Organização que representa, junto ao atestado médico.

Os eleitores que apresentarem sintomas gripais, deverão ser substituídos por suas Organizações, o novo eleitor indicado comparecerá munido de ofício justificando a troca, onde deverá conter: nome, RG, CPF e endereço do novo indicado. Será entregue ao CMDCA no momento da votação junto ao atestado médico do eleitor anterior.

Cordialmente,

Comissão Especial de Eleição da Sociedade Civil

Sorocaba, 28 de Janeiro de 2022.



Conselho Municipal dos Direitos da Criança e do Adolescente
Site: www.cmdcasorocaba.org.br
E-mail: contato@cmdcasorocaba.org.br

Resultado Final das Candidaturas a Eleição da Sociedade Civil

O Conselho Municipal dos Direitos da Criança e do Adolescente, no uso das suas atribuições previstas em Lei, vem por meio deste através da Comissão Especial de Eleição da Sociedade Civil, em atendimento e cumprimento ao Edital 10/2021, ANUNCIAR o resultado final das Instituições que concorrerão na Eleição da Sociedade Civil:

- Projeto Gold Geração de Ouro;
- Instituto Humberto de Campos;
- Associação Sorocabana de Atividades para Deficientes Visuais – ASAC;
- Associação Dom Luciano;
- Movimento de Mulheres Negras de Sorocaba – MOMUNES;
- Associação de Pais e Amigos dos Excepcionais de Sorocaba – APAE;
- Associação dos Fissurados Lábio Palatais de Sorocaba e Região – AFISSORE;
- Grupo de Pesquisa e Assistência ao Câncer Infantil – GPACI;
- Associação Lar Casa Bela;
- Casa Nossa Senhora das Graças;
- Oficina de Integração Céu Azul;
- Guarda Mirim de Sorocaba – Casa do Aprendiz.

Cordialmente,

Comissão Especial de Eleição da Sociedade Civil

Sorocaba, 27 de Janeiro de 2022.

Rua Santa Cruz, nº 116 – Centro – Sorocaba/SP – CEP: 18035-630
Telefone: (15) 3231 5300 – CNPJ 17.999.107/0001-98
Lei Municipal nº 8.627 de 04 de dezembro de 2008

SES**Secretaria da Saúde****EDITAL DE CHAMAMENTO PUBLICO Nº 02/2021 – SES****PARA CONVENIAR A ADMINISTRAÇÃO, OPERACIONALIZAÇÃO E EXECUÇÃO DAS AÇÕES E SERVIÇOS DE SAÚDE DESCRITOS A SEGUIR:**

b) Unidade de Pronto Atendimento – Zona Norte (lote 02)

Após análise dos documentos do Envelope 01, considerando que não houve recursos, observou-se o resultado a seguir quanto ao conteúdo dos documentos e sua forma:

RESULTADO FINAL DA HABILITAÇÃO LOTE 02 – ZONA NORTE

LOTE	PROPONENTE	RESULTADO PRELIMINAR
2	INAPP – INSTITUTO NÚCLEO DE APOIA AS POLITICAS PÚBLICAS	HABILITADO
2	INCS – INSTITUTO NACIONAL DE CIÊNCIAS DA SAÚDE	HABILITADO
2	INSV – INSTITUTO DE SAÚDE NOSSA SENHORA DA VITÓRIA	HABILITADO

Sorocaba, 28 de Janeiro de 2022.

COMISSÃO DE SELEÇÃO
SES

Rua Santa Cruz, nº 116 – Centro – Sorocaba/SP – CEP: 18035-630
Telefone: (15) 3231 5300 – CNPJ 17.999.107/0001-98
Lei Municipal nº 8.627 de 04 de dezembro de 2008

SES

Secretaria da Saúde



Secretaria da Saúde

RECURSO CONTRA O PROCEDIMENTO EMERGENCIAL PARA O CTE SÃO GUILHERME
P.A. 906/2022

Recorrente: ASSOCIAÇÃO FILANTRÓPICA NOVA ESPERANÇA – AFNE

Data do Protocolo: 24/01/2022

Alegação do solicitante (1)

A melhor proposta é inexequível, sua execução é impossível, em síntese, pelos seguintes pontos:

I. A hora médica informada está muito abaixo do valor praticado na cidade de Sorocaba seja na UPH Zona Norte/Leste e zona Oeste, bem como na UPA Eden e dos grandes hospitais da cidade conveniados que atendem na cidade, por exemplo: Santa Casa Luzinha Goiás.

II. O montante apresentado da hora de trabalho dos profissionais é incompatível com a realidade praticada na área da saúde da região, também nas áreas de fisioterapia e enfermagem, e possuem valores de referência abaixo dos definidos em Convenção Coletiva das respectivas categorias.

III. Notasse que as propostas das demais colocadas estão próximas, todavia, o valor da menor oferta para a média aritmética das demais concorrentes possui uma diferença substancial de mais de 30% (trinta por cento), o que comprova ser impraticável sua execução.

Resposta (1):

Quanto ao quantitativo de horas por profissionais, cumpre informar que a proponente IGAPS atende, a princípio, o mínimo exigido no Anexo D do Projeto Básico.

Quanto ao valor estipulado para hora médica, verificou-se que o valor encontra-se dentro do praticado no município:

	COMPOSIÇÃO SALARIAL			
	QTDE	PLANTÃO	CONTRATAÇÃO	TOTAL SALARIAL
Médico Intensivista 12H DIA	62	12H	PJ	136.400,00
Médico Intensivista 12H NOITE	62	12H	PJ	136.400,00
Médico Clínico Plantonista 12H DIA	62	12H	PJ	117.800,00
Médico Clínico Plantonista 12H NOITE	62	12H	PJ	117.800,00

Nesta planilha apresentada pela proponente consta o valor de R\$ 2200,00 por plantão de médico intensivista. E o valor de R\$ 1900,00 por plantão de médico Clínico.

Em consulta à convenção coletiva do Sindhosp de novembro de 2020, verificou-se que valor destinado para enfermagem e fisioterapia encontra-se atendido quanto ao piso estipulado.

Quanto a alegação de inexequibilidade pelo valor estar abaixo de 70% dos orçamentos coletados pelo município, verifica-se que a proponente IGAPS encontra-se dentro do limite:

Orçamentos Coletados	
Proponentes	Valor Global
IGAPS	R\$ 7.398.296,79
AFNE	R\$ 8.376.165,77
SOLEIL	R\$ 9.598.172,22
INSV	R\$ 9.868.074,72
ISCV	R\$ 10.800.020,10
IMAPS	R\$ 11.911.500,00
IGATS	R\$ 12.151.948,49
MORIAH	R\$ 12.675.000,00
Valor médio	R\$ 10.347.397,26
70% da média aritmética dos valores das propostas superiores a 50% (cinquenta por cento) do valor orçado pela administração	R\$ 7.243.178,08

Anto a todo o exposto, indefere-se o presente Recurso.

Sorocaba, 28 de janeiro de 2022.

Comissão

SES

ERRATA 03

EDITAL DE CHAMAMENTO PÚBLICO SES 05/2021

O MUNICÍPIO DE SOROCABA, pessoa jurídica de direito público, inscrita no Cadastro Nacional de Pessoa Jurídica – CNPJ sob nº 46.634.044/0001-74, localizada na Avenida Engenheiro Carlos Reinaldo Mendes, nº 3.041, no Bairro Alto da Boa Vista em Sorocaba-SP, CEP: 18013.280, por meio da Secretaria da Saúde – SES, neste ato e nos termos do Decreto Municipal nº 22.664 de 02 de março de 2017, representada pelo Secretário da Saúde – Vinicius Tadeu Sattin Rodrigues, e considerando os ESCLARECIMENTOS PRESTADOS EM 27/01/2022, torna pública a Errata 03 do Edital SES 05/2021:

1º - Ficam revogadas as alíneas “b” e “c”, do inciso “III” da cláusula 22 do Edital de Chamamento Público SES 05/2021, dada a sua incompatibilidade com o item 1.6.3.3 do Anexo A do Projeto Básico.

2º – Fica retificada a segunda página do Anexo V do Edital de Chamamento Público SES 05/2021, excluindo-se todas as menções a “AVCB” e “ACREDITAÇÃO”, em especial onde se lê:

“Valor Total da Proposta para execução por 24 (vinte e quatro) meses de custeio e demais valores (investimentos+AVCB+ACREDITAÇÃO)”

leia-se:

“Valor Total da Proposta para execução por 24 (vinte e quatro) meses de custeio e valores destinados a investimentos”

3º Ficam mantidas todas as demais disposições do Edital de Chamamento Público SES 05/2021, seus anexos e respectivas erratas.

Sorocaba, 28 de janeiro de 2022

Dr. Vinicius Tadeu Sattin Rodrigues
Secretário da Saúde

SEAD

Secretaria de Administração

ERRATA

Com relação à publicação no D.O.M. de quinta-feira, 27 de janeiro de 2022, Seção SEAD, página 4, sobre a Dispensa de Licitação 05/2022 – CPL 37/2022, onde leu-se “Artigo 24 Inciso I”, leia-se “Artigo 24 Inciso IV”. Sorocaba, 28 de Janeiro de 2022. Seção de Contratos Especiais.

A Prefeitura de Sorocaba, por meio da Comissão Permanente de Licitações, informa com referência ao Tomada de Preços 06/2021 - CPL 400/2021, destinada a contratação de empresa especializada para prestação de serviços de reforma do campo do centro esportivo Francisco Lisboa, que após análise dos documentos de habilitação, resolve HABILITAR a licitante VIVA CONSTRUÇÕES E SERVIÇOS LTDA e INABILITAR as licitantes INCRETE PISOS E CONSTRUÇÕES LTDA e IMPREJ ENGENHARIA LTDA conforme Ata de Julgamento disponível no endereço <https://bit.ly/3F2VYPM> Nos termos do artigo 109, Inciso I, alínea “a”, da Lei 8.666/1993, fica aberto o prazo de 05 (cinco) dias úteis para eventuais recursos. Sorocaba, 28 de janeiro de 2022. Comissão Permanente de Licitações.

TERMO DE PRORROGAÇÃO

Processo: CPL 383/2019

Modalidade: Pregão Eletrônico nº 104/2019

Contrato: SIM nº 500/2020

Objeto: Prestação de serviço de controle de pragas urbanas nos próprios municipais administrados pela Secretaria da Educação de Sorocaba.

Contratada:

Razão Social: BIOVETOR SERVIÇOS LTDA

Nome Fantasia: *****

CNPJ: 11.072.886/0001-03

Assunto: Fica o contrato celebrado em 13/11/2020, prorrogado por 12 (doze) meses, a partir de 29/12/2021 até 28/12/2022, nos termos artigo 57, inciso II, da Lei nº 8.666/93. Fica também reajustado o valor do contrato em 9,79% (nove vírgula setenta e nove por cento), referente ao índice do período de setembro/2020 a setembro/2021 conforme artigo 65. §8º da Lei 8.666/93.

Valor: R\$ 46.218,12 (Quarenta e Seis Mil, Duzentos e Dezoito Reais e Doze Centavos).

<https://bit.ly/3KUoITu>

Camila Martins Mendes Machado

Seção de Apoio a Contratos de Serviços e Obras

SEAD

Secretaria de Administração

PUBLICAÇÃO DE ABERTURA - PREGÃO ELETRÔNICO Nº. 293/2021

Acha-se aberto na Prefeitura de Sorocaba o PREGÃO ELETRÔNICO Nº. 293/2021 - CPL Nº. 570/2021, destinado a AQUISIÇÃO DE COMPUTADOR DESKTOP E NOTEBOOK PARA ATENDIMENTO DAS DEMANDAS DA CONTROLADORIA GERAL DO MUNICÍPIO. A abertura será dia 10/02/2022 às 09:00 horas. Informações pelos sites <https://bit.ly/3u9HTNQ> e www.licitacoes-e.com.br, nº da licitação no Banco do Brasil: 919897 - fone (15) 3238-2318 ou e-mail duvidaspregao@sorocaba.sp.gov.br. Sorocaba, 28 de Janeiro de 2022. Paulo Horácio Fontes Bandeira Gomes – Pregoeiro.

PUBLICAÇÃO DE ABERTURA - PREGÃO ELETRÔNICO Nº. 315/2021

Acha-se aberto na Prefeitura de Sorocaba o PREGÃO ELETRÔNICO Nº. 315/2021 - CPL Nº. 603/2021, destinado ao REGISTRO DE PREÇOS DE INSUMOS ODONTOLÓGICOS PARA ATENDER AS UNIDADES DA REDE MUNICIPAL DE SAÚDE PÚBLICA. A abertura será dia 10/02/2022 às 09:00 horas. Informações pelos sites <https://bit.ly/3ADMtoJ> e www.licitacoes-e.com.br, nº da licitação no Banco do Brasil: 919765 - fone (15) 3238-2149 ou e-mail duvidaspregao@sorocaba.sp.gov.br. Sorocaba, 27 de janeiro de 2022. Luanda Gomes Zara – Pregoeira.

PUBLICAÇÃO DE ABERTURA – PREGÃO ELETRÔNICO Nº 308/2021

Acha-se aberto na Prefeitura de Sorocaba o PREGÃO ELETRÔNICO nº. 308/2021 – CPL nº. 590/2021, destinado ao REGISTRO DE PREÇOS DE MEDICAMENTOS PARA ATENDIMENTO A DETERMINAÇÃO DE MANDADOS JUDICIAIS. A abertura será dia 10/02/2022 às 09:00 horas. Informações pelo site www.licitacoes-e.com.br e <https://bit.ly/3rX7Xcq>, nº da licitação no Banco do Brasil: 919938, pelo fone (15) 3238-2191 ou e-mail duvidaspregao@sorocaba.sp.gov.br. Sorocaba, 28 de Janeiro de 2022. Renan Divino Vilas Boas – Pregoeiro.

TERMO DE RESCISÃO AMIGÁVEL

Processo: CPL nº 016/2021
 Modalidade: Pregão Eletrônico nº 008/2021
 Carta Contrato : SIM nº 475/2021
 Objeto: Aquisição de Cadeira de Banho, Andador e Cadeira de Rodas para a Secretaria da Saúde em Atendimento a Mandados Judiciais.
 Contratante: Prefeitura Municipal de Sorocaba
 Contratada: Abraão César do Nascimento Me.
 Nome Fantasia: Abraão César do Nascimento Me
 CNPJ: 05.323.901/0001-38
 Assunto: Fica a carta contrato celebrada em 18/10/2021 rescindido amigavelmente, nos termos do artigo 79, Inciso II, da Lei nº 8.666/93
<https://bit.ly/3Gn7uFH>
 Anisia Maria dos Santos
 Seção de Contratos de Materiais

**DIVISÃO DE LICITAÇÕES
SEÇÃO DE PREGÕES**

PROCESSO: CPL n.º 361/2020
 MODALIDADE: PREGÃO ELETRÔNICO n.º 181/2020
 OBJETO: FORNECIMENTO DE MEDICAMENTOS PARA ATENDIMENTO A REDE MUNICIPAL DE SAÚDE DE SOROCABA – ITENS FARMÁCIA BÁSICA / DOSE CERTA – LOTE 05.
 CONTRATANTE: PREFEITURA DE SOROCABA
 CONTRATADA: CIRÚRGICA NOSSA SENHORA EIRELI (Razão Social) / (Nome Fantasia)
 CNPJ N.º: 24.586.988/0001-80
 VALOR: R\$ 70.490,30 (setenta mil quatrocentos e noventa reais e trinta centavos).
 DOTAÇÃO: 180100.3.3.90.30.09.10.301.1001.2233.
<https://bit.ly/3m2GN1B>
 JÉSSICA CAROLINE ALVES PENA
 SEÇÃO DE PREGÕES

**DIVISÃO DE LICITAÇÕES
SEÇÃO DE PREGÕES**

PROCESSO: CPL n.º 361/2020
 MODALIDADE: PREGÃO ELETRÔNICO n.º 181/2020
 OBJETO: FORNECIMENTO DE MEDICAMENTOS PARA ATENDIMENTO A REDE MUNICIPAL DE SAÚDE DE SOROCABA – ITENS FARMÁCIA BÁSICA / DOSE CERTA – LOTES 01 E 02.
 CONTRATANTE: PREFEITURA DE SOROCABA
 CONTRATADA: CRISTÁLIA PRODUTOS QUÍMICOS FARMACEUTICOS LTDA (Razão Social) / LABORATÓRIO CRISTÁLIA (Nome Fantasia)
 CNPJ N.º: 44.734.671/0001-51
 VALOR: R\$ 159.125,00 (cento e cinquenta e nove mil cento e vinte e cinco reais).
 DOTAÇÃO: 180100.3.3.90.30.09.10.301.1001.2233.

<https://bit.ly/3m2GN1B>JÉSSICA CAROLINE ALVES PENA
SEÇÃO DE PREGÕES**DIVISÃO DE LICITAÇÕES
SEÇÃO DE PREGÕES**

PROCESSO: CPL n.º 482/2021
 MODALIDADE: PREGÃO ELETRÔNICO n.º 248/2021
 OBJETO: COMPROMISSO DE FORNECIMENTO DE BRINQUEDOS DE PLAYGROUND EM POLIETILENO, COM DISTRIBUIÇÃO E INSTALAÇÃO, PARA A REDE MUNICIPAL DE ENSINO DA PREFEITURA DE SOROCABA – ITEM 08.
 CONTRATANTE: PREFEITURA DE SOROCABA
 CONTRATADA: FERRINI COMÉRCIO E CONSULTORIA LTDA (RAZÃO SOCIAL) / (NOME FANTASIA)
 CNPJ N.º: 13.642.211/0001-70
 Item 08: GANGORRA EM POLIETILENO – FORMATO DE ANIMAIS
 - Marca: LIG LIG
 - Preço unitário: R\$ 199,00 (cento e noventa e nove reais).
 - Quantidade: 400 (quatrocentas) unidades.
<https://bit.ly/3yWRQyl>
 JÉSSICA CAROLINE ALVES PENA
 SEÇÃO DE PREGÕES

**DIVISÃO DE LICITAÇÕES
SEÇÃO DE PREGÕES**

PROCESSO: CPL n.º 507/2021
 MODALIDADE: PREGÃO ELETRÔNICO n.º 264/2021
 OBJETO: AQUISIÇÃO DE MATERIAL ESPORTIVO E/OU RECREATIVO DE CONSUMO PARA AS ESCOLAS DE ENSINO FUNDAMENTAL ANOS INICIAIS E FINAIS DA REDE MUNICIPAL DA EDUCAÇÃO DE SOROCABA.
 CONTRATANTE: PREFEITURA DE SOROCABA
 CONTRATADA: MAGAZINE TUFICK LTDA
 CNPJ: 31.461.288/0001-25
 VALOR: R\$ 349.997,62 (trezentos e quarenta e nove mil novecentos e noventa e sete reais e sessenta e dois centavos).
 DOTAÇÃO: 100400.3.3.90.30.14.12.361.2001.2019
<https://bit.ly/3DGzpq8>
 JÉSSICA CAROLINE ALVES PENA
 SEÇÃO DE PREGÕES

ESCLARECIMENTO 01 - PREGÃO ELETRÔNICO nº 309/2021

A Prefeitura de Sorocaba, através da Seção de Pregões, torna público às licitantes interessadas no PREGÃO ELETRÔNICO nº 309/2021 - CPL nº 596/2021, destinado a CONTRATAÇÃO DE EMPRESA PRESTAÇÃO DE SERVIÇO DE SEGURO TOTAL AUTOMOTIVO PARA AMBULÂNCIAS DA SECRETARIA DA SAÚDE, que houve ESCLARECIMENTO 01, disponível nos sites <https://bit.ly/3g3nyBw> e www.licitacoes-e.com.br - fone (15) 3238.2538 ou e-mail duvidaspregao@sorocaba.sp.gov.br. Sorocaba, 28 de janeiro de 2022. Regiane Christina Florentino Frassato - Pregoeira.

ADJUDICAÇÃO E HOMOLOGAÇÃO - PREGÃO ELETRÔNICO Nº 258/2021

A Prefeitura Municipal de Sorocaba, nos termos do artigo 8º, inciso VI do Decreto nº 5.450 de 31 de Maio de 2005 combinado com o Decreto Municipal nº 23.511/2018, Art. 5º, torna público aos interessados no Pregão Eletrônico nº. 258/2021 - CPL nº. 496/2021, destinado a AQUISIÇÃO DE MATERIAL ESPORTIVO E/OU RECREATIVO PERMANENTE PARA AS ESCOLAS DE ENSINO FUNDAMENTAL ANOS INICIAIS E FINAIS DA REDE MUNICIPAL DA EDUCAÇÃO DE SOROCABA, declara Adjudicado e Homologado o pregão em epígrafe para as empresas: SIERDOVSKI & SIERDOVSKI LTDA (Nome fantasia: MSERVICE) - CNPJ: 03.874.953/0001-77, para os Lotes 01 e 02, e INOVA 21.286.632/0001-33, para o Lote 03, conforme termo assinado por Autoridade Competente, disponível no endereço <https://bit.ly/3pnMbNt> e www.licitacoes-e.com.br. Sorocaba, 28 de janeiro de 2022. Regiane Christina Florentino Frassato - Pregoeira.

PUBLICAÇÃO JULGAMENTO IMPUGNAÇÃO – PREGÃO ELETRÔNICO Nº 005/2022

A Prefeitura de Sorocaba informa aos interessados no PREGÃO ELETRÔNICO nº. 005/2022 – CPL nº 009/2022, destinado a CONTRATAÇÃO DE EMPRESA ESPECIALIZADA PARA FORNECIMENTO DE SISTEMA INFORMATIZADO INTEGRADO DE GESTÃO DE SERVIÇOS E INFORMAÇÕES EM EDUCAÇÃO, INCLUINDO A CESSÃO DE DIREITO DE USO DE FORMA MENSAL, FUNCIONANDO EM AMBIENTE PRÓPRIO DE DATA CENTER DA CONTRATADA, COM OS RESPECTIVOS SERVIÇOS DE INSTALAÇÃO, IMPLANTAÇÃO, PARAMETRIZAÇÃO, TREINAMENTO, CUSTOMIZAÇÃO, SUPORTE TÉCNICO E MANUTENÇÃO MENSAL, que, após análise da impugnação apresentada pelos senhores MATHEUS FELIPE DOS SANTOS LIMA e BRUNO HACHMANN resolve esta pregoeira NEGAR-LHES PROVIMENTO, mantendo a data de abertura para dia 31/01/2022, às 09h00m. A ata de análise está disponível nos sites <https://bit.ly/3qDLdVL> e www.licitacoes-e.com.br, nº da licitação no Banco do Brasil: 918280 pelo fone (15) 3238-2121 ou e-mail duvidaspregao@sorocaba.sp.gov.br. Sorocaba, 28 de janeiro de 2022. ROSEMEIRE FANTINATI – Pregoeira

SEAD

Secretaria de Administração

PUBLICAÇÃO DE ABERTURA - PREGÃO ELETRÔNICO Nº. 237/2021

Acha-se aberto na Prefeitura de Sorocaba o PREGÃO ELETRÔNICO Nº. 237/2021 - CPL Nº. 469/2021, destinado ao REGISTRO DE PREÇOS DE MEDICAMENTOS PARA ATENDIMENTO A DETERMINAÇÃO DE MANDADOS JUDICIAIS - REABERTURA. A abertura será dia 10/02/2022 às 14:30 horas. Informações pelos sites <https://bit.ly/3l7gXJc> e www.licitacoes-e.com.br, nº da licitação no Banco do Brasil: 919971 - fone (15) 3238-2318 ou e-mail duvidaspregao@sorocaba.sp.gov.br. Sorocaba, 28 de Janeiro de 2022. Paulo Horácio Fontes Bandeira Gomes – Pregoeiro.

A Prefeitura de Sorocaba, através da Seção de Pregões, torna público às licitantes interessadas no PREGÃO ELETRÔNICO nº. 005/2022 – CPL nº 009/2022, destinado a CONTRATAÇÃO DE EMPRESA ESPECIALIZADA PARA FORNECIMENTO DE SISTEMA INFORMATIZADO INTEGRADO DE GESTÃO DE SERVIÇOS E INFORMAÇÕES EM EDUCAÇÃO, INCLUINDO A CESSÃO DE DIREITO DE USO DE FORMA MENSAL, FUNCIONANDO EM AMBIENTE PRÓPRIO DE DATACENTER DA CONTRATADA, COM OS RESPECTIVOS SERVIÇOS DE INSTALAÇÃO, IMPLANTAÇÃO, PARAMETRIZAÇÃO, TREINAMENTO, CUSTOMIZAÇÃO, SUPORTE TÉCNICO E MANUTENÇÃO MENSAL. Que houve esclarecimento 01 disponível nos sites <https://bit.ly/3qDLdVL> e www.licitacoes-e.com.br, nº da licitação no Banco do Brasil: 918280 pelo fone (15) 3238-2121 ou e-mail duvidaspregao@sorocaba.sp.gov.br. Sorocaba, 28 de janeiro de 2022. ROSEMEIRE FANTINATI – Pregoeira.

DIVISÃO DE ARQUIVO PÚBLICO E HISTÓRICO MUNICIPAL

NOTIFICAÇÃO

NOTIFICAMOS os interessados abaixo relacionados que foram deferidas as solicitações de Cópias de Processo (cópias integrais e parciais).

Referidas cópias devem ser retiradas no Protocolo Geral, localizado no térreo do Paço Municipal, no horário das 8h30 às 16h30, de 2ª a 6ª Feira, no prazo de 07 (sete) dias úteis. Decorrido esse prazo, será emitida uma RD no valor das cópias e os documentos xerografados serão encaminhados para arquivo.

PROCESSO	INTERESSADO	SOLICITANTE
2015 / 26584	DONIZETI DO CARMO CARNELOS	DONIZETI DO CARMO CARNELOS
2020 / 11858	DANIELLE FORTES SANTOS	DANIELLE FORTES SANTOS

Sorocaba, 28/01/2022.

Hellen Cristine Baldo
Chefe da Divisão de Arquivo Público e Histórico Municipal

SERH

Secretaria de Recursos Humanos

PORTARIA Nº 93.679/DICAF

CLEBER MARTINS FERNANDES DA COSTA, Secretário de Recursos Humanos, no uso das atribuições conferidas pelos Decretos nº 16.089 de 19 de março de 2008 e nº 22.664, de 02 de março de 2017, resolve nomear JOSIANE DA CONCEICAO VIEIRA (matrícula 490933), para exercer, a partir de 01 de janeiro de 2022, em comissão, o cargo de Chefe da Seção de Parcelamento e Uso de Solo, da Secretaria de Urbanismo e Licenciamento, de acordo com a Lei nº 12.473, de 23 de dezembro de 2021, cessando-se os efeitos da Portaria nº 83.930/DICAF, de 15 de fevereiro de 2019. Palácio dos Tropeiros, 28 de janeiro de 2022. CLEBER MARTINS FERNANDES DA COSTA Secretário de Recursos Humanos

PORTARIA Nº 93.680/DICAF

CLEBER MARTINS FERNANDES DA COSTA, Secretário de Recursos Humanos, no uso das atribuições conferidas pelos Decretos nº 16.089 de 19 de março de 2008 e nº 22.664, de 02 de março de 2017, resolve nomear ALINE FERNANDA JORGETTO SILVA OLIVEIRA (matrícula 484780), para exercer, a partir de 01 de janeiro de 2022, em comissão, o cargo de Chefe da Seção de Posturas, da Secretaria de Urbanismo e Licenciamento, de acordo com a Lei nº 12.473, de 23 de dezembro de 2021, cessando-se os efeitos da Portaria nº 83.933/DICAF, de 15 de fevereiro de 2019. Palácio dos Tropeiros, 28 de janeiro de 2022. CLEBER MARTINS FERNANDES DA COSTA Secretário de Recursos Humanos

PORTARIA Nº 93.681/DICAF

CLEBER MARTINS FERNANDES DA COSTA, Secretário de Recursos Humanos, no uso das atribuições conferidas pelos Decretos nº 16.089 de 19 de março de 2008 e nº 22.664, de 02 de março de 2017, resolve nomear MARCELO ANTONIO ESCOBAR (matrícula 482370), para exercer, a partir de 01 de janeiro de 2022, em comissão, o cargo de Chefe da Divisão de Geoprocessamento e Geotecnologia Aplicada, da Secretaria de Urbanismo e Licenciamento, de acordo com a Lei nº 12.473, de 23 de dezembro de 2021, cessando-se os efeitos da Portaria nº 85.247/DICAF, de 05 de julho de 2019. Palácio dos Tropeiros, 28 de janeiro de 2022. CLEBER MARTINS FERNANDES DA COSTA Secretário de Recursos Humanos

PORTARIA Nº 93.682/DICAF

CLEBER MARTINS FERNANDES DA COSTA, Secretário de Recursos Humanos, no uso das atribuições conferidas pelos Decretos nº 16.089 de 19 de março de 2008 e nº 22.664, de 02 de março de 2017, resolve cessar, a partir de 01 de fevereiro de 2022, os efeitos da Portaria nº 93.681/DICAF, de 28 de janeiro de 2022, que nomeou MARCELO ANTONIO ESCOBAR (matrícula 482370), para exercer o cargo de Chefe da Divisão de Geoprocessamento e Geotecnologia Aplicada, da Secretaria de Urbanismo e Licenciamento. Palácio dos Tropeiros, 28 de janeiro de 2022. CLEBER MARTINS FERNANDES DA COSTA Secretário de Recursos Humanos

PORTARIA Nº 93.683/DICAF

CLEBER MARTINS FERNANDES DA COSTA, Secretário de Recursos Humanos, no uso das atribuições conferidas pelos Decretos nº 16.089 de 19 de março de 2008 e nº 22.664, de 02 de março de 2017, resolve nomear ADLER MILER DE BARROS (matrícula 533289), para exercer, a partir de 01 de fevereiro de 2022, em comissão, o cargo de Chefe da Divisão de Geoprocessamento e Geotecnologia Aplicada, da Secretaria de Urbanismo e Licenciamento, de acordo com a Lei nº 12.473, de 23 de dezembro de 2021. Palácio dos Tropeiros, 28 de janeiro de 2022. CLEBER MARTINS FERNANDES DA COSTA Secretário de Recursos Humanos

PORTARIA Nº 93.684/DICAF

CLEBER MARTINS FERNANDES DA COSTA, Secretário de Recursos Humanos, no uso das atribuições conferidas pelos Decretos nº 16.089 de 19 de março de 2008 e nº 22.664, de 02 de março de 2017, resolve nomear SIMONE LOPES DE OLIVEIRA (matrícula 436211), para exercer, a partir de 01 de janeiro de 2022, em comissão, o cargo de Chefe da Seção de Cadastro Técnico e Georreferenciamento, da Secretaria de Urbanismo e Licenciamento, de acordo com a Lei nº 12.473, de 23 de dezembro de 2021, cessando-se os efeitos da Portaria nº 90.974/DICAF, de 20 de janeiro de 2021. Palácio dos Tropeiros, 28 de janeiro de 2022. CLEBER MARTINS FERNANDES DA COSTA Secretário de Recursos Humanos

PORTARIA Nº 93.685/DICAF

CLEBER MARTINS FERNANDES DA COSTA, Secretário de Recursos Humanos, no uso das atribuições conferidas pelos Decretos nº 16.089 de 19 de março de 2008 e nº 22.664, de 02 de março de 2017, resolve nomear JOSE ROBERTO DE VASCONCELOS SAUAIA (matrícula 078069), para exercer, a partir de 01 de janeiro de 2022, em comissão, o cargo de Chefe da Seção de Topografia, da Secretaria de Urbanismo e Licenciamento, de acordo com a Lei nº 12.473, de 23 de dezembro de 2021, cessando-se os efeitos da Portaria nº 90.811/DICAF, de 15 de janeiro de 2021. Palácio dos Tropeiros, 28 de janeiro de 2022. CLEBER MARTINS FERNANDES DA COSTA Secretário de Recursos Humanos

PORTARIA Nº 93.686/DICAF

CLEBER MARTINS FERNANDES DA COSTA, Secretário de Recursos Humanos, no uso das atribuições conferidas pelos Decretos nº 16.089 de 19 de março de 2008 e nº 22.664, de 02 de março de 2017, resolve nomear JEFFERSON LUIZ OLIVEIRA DE CAMPOS (matrícula 482388), para exercer, a partir de 01 de janeiro de 2022, em comissão, o cargo de Chefe da Seção de Pesquisa e Cartografia, da Secretaria de Urbanismo e Licenciamento, de acordo com a Lei nº 12.473, de 23 de dezembro de 2021, cessando-se os efeitos da Portaria nº 85.346/DICAF, de 19 de julho de 2019. Palácio dos Tropeiros, 28 de janeiro de 2022. CLEBER MARTINS FERNANDES DA COSTA Secretário de Recursos Humanos

PORTARIA Nº 93.687/DICAF

CLEBER MARTINS FERNANDES DA COSTA, Secretário de Recursos Humanos, no uso das atribuições conferidas pelos Decretos nº 16.089 de 19 de março de 2008 e nº 22.664, de 02 de março de 2017, resolve cessar, a partir de 01 de fevereiro de 2022, os efeitos da Portaria nº 93.686/DICAF, de 28 de janeiro de 2022, que nomeou JEFFERSON LUIZ OLIVEIRA DE CAMPOS (matrícula 482388), para exercer o cargo de Chefe da Seção de Pesquisa e Cartografia, da Secretaria de Urbanismo e Licenciamento. Palácio dos Tropeiros, 28 de janeiro de 2022. CLEBER MARTINS FERNANDES DA COSTA Secretário de Recursos Humanos

SERH**Secretaria de
Recursos Humanos****PORTARIA Nº 93.688/DICAF**

CLEBER MARTINS FERNANDES DA COSTA, Secretário de Recursos Humanos, no uso das atribuições conferidas pelos Decretos nº 16.089 de 19 de março de 2008 e nº 22.664, de 02 de março de 2017, resolve nomear GISELLE GRANDO NEANDER MEDEIROS (matrícula 583650), para exercer, a partir de 01 de fevereiro de 2022, em comissão, o cargo de Chefe da Seção de Pesquisa e Cartografia, da Secretaria de Urbanismo e Licenciamento, de acordo com a Lei nº 12.473, de 23 de dezembro de 2021.

Palácio dos Tropeiros, 28 de janeiro de 2022.

CLEBER MARTINS FERNANDES DA COSTA
Secretário de Recursos Humanos

PORTARIA Nº 93.689/DICAF

CLEBER MARTINS FERNANDES DA COSTA, Secretário de Recursos Humanos, no uso das atribuições conferidas pelos Decretos nº 16.089 de 19 de março de 2008 e nº 22.664, de 02 de março de 2017, resolve nomear LAERCIO CARLOS ARANTES NETO (matrícula 454350), para exercer, a partir de 01 de janeiro de 2022, em comissão, o cargo de Chefe da Divisão de Fiscalização de Áreas Públicas, da Secretaria de Urbanismo e Licenciamento, de acordo com a Lei nº 12.473, de 23 de dezembro de 2021, cessando-se os efeitos da Portaria nº 86.387/DICAF, de 18 de outubro de 2019.

Palácio dos Tropeiros, 28 de janeiro de 2022.

CLEBER MARTINS FERNANDES DA COSTA
Secretário de Recursos Humanos

PORTARIA Nº 93.690/DICAF

CLEBER MARTINS FERNANDES DA COSTA, Secretário de Recursos Humanos, no uso das atribuições conferidas pelos Decretos nº 16.089 de 19 de março de 2008 e nº 22.664, de 02 de março de 2017, resolve nomear JEFFERSON SETTI DE ALMEIDA (matrícula 453604), para exercer, a partir de 01 de janeiro de 2022, em comissão, o cargo de Chefe da Seção de Desocupações, da Secretaria de Urbanismo e Licenciamento, de acordo com a Lei nº 12.473, de 23 de dezembro de 2021.

Palácio dos Tropeiros, 28 de janeiro de 2022.

CLEBER MARTINS FERNANDES DA COSTA
Secretário de Recursos Humanos

PORTARIA Nº 93.691/DICAF

CLEBER MARTINS FERNANDES DA COSTA, Secretário de Recursos Humanos, no uso das atribuições conferidas pelos Decretos nº 16.089 de 19 de março de 2008 e nº 22.664, de 02 de março de 2017, resolve nomear EDIMARA UMBELINO DE OLIVEIRA (matrícula 453558), para exercer, a partir de 01 de janeiro de 2022, em comissão, o cargo de Chefe da Seção de Fiscalização Preventiva de Áreas Públicas, da Secretaria de Urbanismo e Licenciamento, de acordo com a Lei nº 12.473, de 23 de dezembro de 2021, cessando-se os efeitos da Portaria nº 91.334/DICAF, de 16 de fevereiro de 2021.

Palácio dos Tropeiros, 28 de janeiro de 2022.

CLEBER MARTINS FERNANDES DA COSTA
Secretário de Recursos Humanos

PORTARIA Nº 93.692/DICAF

CLEBER MARTINS FERNANDES DA COSTA, Secretário de Recursos Humanos, no uso das atribuições conferidas pelos Decretos nº 16.089 de 19 de março de 2008 e nº 22.664, de 02 de março de 2017, resolve nomear ERIC TADEU CARVALHO (matrícula 455666), para exercer, a partir de 01 de janeiro de 2022, em comissão, o cargo de Chefe da Seção de Fiscalização de Permissão de Uso, da Secretaria de Urbanismo e Licenciamento, de acordo com a Lei nº 12.473, de 23 de dezembro de 2021, cessando-se os efeitos da Portaria nº 88.912/DICAF, de 30 de junho de 2020.

Palácio dos Tropeiros, 28 de janeiro de 2022.

CLEBER MARTINS FERNANDES DA COSTA
Secretário de Recursos Humanos

PORTARIA Nº 93.693/DICAF

CLEBER MARTINS FERNANDES DA COSTA, Secretário de Recursos Humanos, no uso das atribuições conferidas pelos Decretos nº 16.089 de 19 de março de 2008 e nº 22.664, de 02 de março de 2017, resolve nomear FABIANO PEDROSO DE PROENCA (matrícula 217948), para exercer, a partir de 01 de janeiro de 2022, em comissão, o cargo de Chefe da Divisão de Fiscalização de Posturas Mobiliárias e Imobiliárias, da Secretaria de Urbanismo e Licenciamento, de acordo com a Lei nº 12.473, de 23 de dezembro de 2021, cessando-se os efeitos da Portaria nº 83.905/DICAF, de 08 de fevereiro de 2019.

Palácio dos Tropeiros, 28 de janeiro de 2022.

CLEBER MARTINS FERNANDES DA COSTA
Secretário de Recursos Humanos

PORTARIA Nº 93.694/DICAF

CLEBER MARTINS FERNANDES DA COSTA, Secretário de Recursos Humanos, no uso das atribuições conferidas pelos Decretos nº 16.089 de 19 de março de 2008 e nº 22.664, de 02 de março de 2017, resolve nomear RENATO GALVAO DA SILVA NETO (matrícula 090522), para

exercer, a partir de 01 de janeiro de 2022, em comissão, o cargo de Chefe da Seção de Fiscalização de Feiras e Ambulantes, da Secretaria de Urbanismo e Licenciamento, de acordo com a Lei nº 12.473, de 23 de dezembro de 2021, cessando-se os efeitos da Portaria nº 85.952/DICAF, de 30 de agosto de 2019.

Palácio dos Tropeiros, 28 de janeiro de 2022.

CLEBER MARTINS FERNANDES DA COSTA
Secretário de Recursos Humanos

PORTARIA Nº 93.695/DICAF

CLEBER MARTINS FERNANDES DA COSTA, Secretário de Recursos Humanos, no uso das atribuições conferidas pelos Decretos nº 16.089 de 19 de março de 2008 e nº 22.664, de 02 de março de 2017, resolve nomear JULIANA GRAZIELE LOPES SOUZA (matrícula 531308), para exercer, a partir de 01 de janeiro de 2022, em comissão, o cargo de Chefe da Seção de Fiscalização de Publicidade e Propaganda, da Secretaria de Urbanismo e Licenciamento, de acordo com a Lei nº 12.473, de 23 de dezembro de 2021, cessando-se os efeitos da Portaria nº 92.879/DICAF, de 01 de dezembro de 2021.

Palácio dos Tropeiros, 28 de janeiro de 2022.

CLEBER MARTINS FERNANDES DA COSTA
Secretário de Recursos Humanos

PORTARIA Nº 93.696/DICAF

CLEBER MARTINS FERNANDES DA COSTA, Secretário de Recursos Humanos, no uso das atribuições conferidas pelos Decretos nº 16.089 de 19 de março de 2008 e nº 22.664, de 02 de março de 2017, resolve nomear GEISSON RICARDO MARTINS FLORES (matrícula 448333), para exercer, a partir de 01 de janeiro de 2022, em comissão, o cargo de Chefe da Seção de Fiscalização de Limpeza de Terrenos Particulares, da Secretaria de Urbanismo e Licenciamento, de acordo com a Lei nº 12.473, de 23 de dezembro de 2021, cessando-se os efeitos da Portaria nº 82.126/DICAF, de 20 de junho de 2018.

Palácio dos Tropeiros, 28 de janeiro de 2022.

CLEBER MARTINS FERNANDES DA COSTA
Secretário de Recursos Humanos

PORTARIA Nº 93.697/DICAF

CLEBER MARTINS FERNANDES DA COSTA, Secretário de Recursos Humanos, no uso das atribuições conferidas pelos Decretos nº 16.089 de 19 de março de 2008 e nº 22.664, de 02 de março de 2017, resolve nomear REBECA GEREMIAS RIBEIRO (matrícula 561142), para exercer, a partir de 01 de janeiro de 2022, em comissão, o cargo de Chefe da Divisão de Apoio Administrativo e Suporte às Operações, da Secretaria de Urbanismo e Licenciamento, de acordo com a Lei nº 12.473, de 23 de dezembro de 2021, cessando-se os efeitos da Portaria nº 89.532/DICAF, de 08 de outubro de 2020.

Palácio dos Tropeiros, 28 de janeiro de 2022.

CLEBER MARTINS FERNANDES DA COSTA
Secretário de Recursos Humanos

PORTARIA Nº 93.698/DICAF

CLEBER MARTINS FERNANDES DA COSTA, Secretário de Recursos Humanos, no uso das atribuições conferidas pelos Decretos nº 16.089 de 19 de março de 2008 e nº 22.664, de 02 de março de 2017, resolve nomear ANA CLAUDIA MARQUES SOARES (matrícula 566144), para exercer, a partir de 01 de janeiro de 2022, em comissão, o cargo de Chefe da Seção de Administração Financeira e Indicadores, da Secretaria de Urbanismo e Licenciamento, de acordo com a Lei nº 12.473, de 23 de dezembro de 2021, cessando-se os efeitos da Portaria nº 89.627/DICAF, de 06 de novembro de 2020.

Palácio dos Tropeiros, 28 de janeiro de 2022.

CLEBER MARTINS FERNANDES DA COSTA
Secretário de Recursos Humanos

PORTARIA Nº 93.699/DICAF

CLEBER MARTINS FERNANDES DA COSTA, Secretário de Recursos Humanos, no uso das atribuições conferidas pelos Decretos nº 16.089 de 19 de março de 2008 e nº 22.664, de 02 de março de 2017, resolve nomear ROSA MARIA DOS SANTOS ROCHA (matrícula 436386), para exercer, a partir de 25 de janeiro de 2022, em comissão, o cargo de Chefe da Seção de Atendimento e Protocolo, da Secretaria de Urbanismo e Licenciamento, de acordo com a Lei nº 12.473, de 23 de dezembro de 2021.

Palácio dos Tropeiros, 28 de janeiro de 2022.

CLEBER MARTINS FERNANDES DA COSTA
Secretário de Recursos Humanos

PORTARIA Nº 93.700/DICAF

CLEBER MARTINS FERNANDES DA COSTA, Secretário de Recursos Humanos, no uso das atribuições conferidas pelos Decretos nº 16.089 de 19 de março de 2008 e nº 22.664, de 02 de março de 2017, resolve nomear RAFAEL RODRIGUES NAZARIO (matrícula 464436), para exercer, a partir de 01 de janeiro de 2022, em comissão, o cargo de Chefe da Divisão de Licenciamento e Controle, da Secretaria de Urbanismo e Licenciamento, de acordo com a Lei nº 12.473, de 23 de dezembro de 2021, cessando-se os efeitos da Portaria nº 89.102/DICAF, de 06 de agosto de 2020.

Palácio dos Tropeiros, 28 de janeiro de 2022.

CLEBER MARTINS FERNANDES DA COSTA
Secretário de Recursos Humanos

SERH**Secretaria de
Recursos Humanos****PORTARIA Nº 93.701/DICAF**

CLEBER MARTINS FERNANDES DA COSTA, Secretário de Recursos Humanos, no uso das atribuições conferidas pelos Decretos nº 16.089 de 19 de março de 2008 e nº 22.664, de 02 de março de 2017, resolve nomear JULIANA GUIMARAES LEITE (matrícula 468040), para exercer, a partir de 01 de janeiro de 2022, em comissão, o cargo de Chefe da Seção de Perícias e Avaliações, da Secretaria de Urbanismo e Licenciamento, de acordo com a Lei nº 12.473, de 23 de dezembro de 2021, cessando-se os efeitos da Portaria nº 78.526/DICAF, de 10 de abril de 2017.

Palácio dos Tropeiros, 28 de janeiro de 2022.

CLEBER MARTINS FERNANDES DA COSTA

Secretário de Recursos Humanos

PORTARIA Nº 93.702/DICAF

CLEBER MARTINS FERNANDES DA COSTA, Secretário de Recursos Humanos, no uso das atribuições conferidas pelos Decretos nº 16.089 de 19 de março de 2008 e nº 22.664, de 02 de março de 2017, resolve nomear KARINA LOPES DE MATOS (matrícula 481810), para exercer, a partir de 01 de janeiro de 2022, em comissão, o cargo de Chefe da Seção de Edificações Particulares, da Secretaria de Urbanismo e Licenciamento, de acordo com a Lei nº 12.473, de 23 de dezembro de 2021, cessando-se os efeitos da Portaria nº 89.103/DICAF, de 06 de agosto de 2020.

Palácio dos Tropeiros, 28 de janeiro de 2022.

CLEBER MARTINS FERNANDES DA COSTA

Secretário de Recursos Humanos

PORTARIA Nº 93.703/DICAF

CLEBER MARTINS FERNANDES DA COSTA, Secretário de Recursos Humanos, no uso das atribuições conferidas pelos Decretos nº 16.089 de 19 de março de 2008 e nº 22.664, de 02 de março de 2017, resolve nomear GABRIEL PORTELLA CORREA (matrícula 578282), para exercer, a partir de 01 de janeiro de 2022, em comissão, o cargo de Chefe da Seção de Fiscalização de Obras Particulares, da Secretaria de Urbanismo e Licenciamento, de acordo com a Lei nº 12.473, de 23 de dezembro de 2021, cessando-se os efeitos da Portaria nº 92.484/DICAF, de 17 de setembro de 2021.

Palácio dos Tropeiros, 28 de janeiro de 2022.

CLEBER MARTINS FERNANDES DA COSTA

Secretário de Recursos Humanos

PORTARIA Nº 93.704/DICAF

CLEBER MARTINS FERNANDES DA COSTA, Secretário de Recursos Humanos, no uso das atribuições conferidas pelos Decretos nº 16.089 de 19 de março de 2008 e nº 22.664, de 02 de março de 2017, resolve nomear DIOGO ULLERICK ORLANDIM (matrícula 479808), para exercer, a partir de 17 de janeiro de 2022, em comissão, a função gratificada de Gestor de Planejamento e Execução, de acordo com a Lei nº 12.473, de 23 de dezembro de 2021.

Palácio dos Tropeiros, 28 de janeiro de 2022.

CLEBER MARTINS FERNANDES DA COSTA

Secretário de Recursos Humanos

PORTARIA Nº 93.705/DICAF

CLEBER MARTINS FERNANDES DA COSTA, Secretário de Recursos Humanos, no uso das atribuições conferidas pelos Decretos nº 16.089 de 19 de março de 2008 e nº 22.664, de 02 de março de 2017, resolve nomear JOSE AUGUSTO DIAS MOME (matrícula 471319), para exercer, a partir de 17 de janeiro de 2022, em comissão, a função gratificada de Coordenador Administrativo, de acordo com a Lei nº 12.473, de 23 de dezembro de 2021.

Palácio dos Tropeiros, 28 de janeiro de 2022.

CLEBER MARTINS FERNANDES DA COSTA

Secretário de Recursos Humanos

PORTARIA Nº 93.706/DICAF

CLEBER MARTINS FERNANDES DA COSTA, Secretário de Recursos Humanos, no uso das atribuições conferidas pelos Decretos nº 16.089 de 19 de março de 2008 e nº 22.664, de 02 de março de 2017, resolve nomear FRANCIANE NUNES CASAGRANDE (matrícula 490321), para exercer, a partir de 01 de janeiro de 2022, em comissão, a função gratificada de Assistente de Secretaria e Expediente, de acordo com a Lei nº 12.473, de 23 de dezembro de 2021, cessando-se os efeitos da Portaria nº 92.686/DICAF, de 28 de outubro de 2021.

Palácio dos Tropeiros, 28 de janeiro de 2022.

CLEBER MARTINS FERNANDES DA COSTA

Secretário de Recursos Humanos

PORTARIA Nº 93.707/DICAF

CLEBER MARTINS FERNANDES DA COSTA, Secretário de Recursos Humanos, no uso das atribuições conferidas pelos Decretos nº 16.089 de 19 de março de 2008 e nº 22.664, de 02 de março de 2017, resolve nomear RICARDO CORRA BOVINO (matrícula 219100), para exercer, a partir de 27 de janeiro de 2022, em comissão, a função gratificada de Gestor de Planejamento

e Execução, de acordo com a Lei nº 12.473, de 23 de dezembro de 2021.

Palácio dos Tropeiros, 28 de janeiro de 2022.

CLEBER MARTINS FERNANDES DA COSTA

Secretário de Recursos Humanos

PORTARIA Nº 93.708/DICAF

CLEBER MARTINS FERNANDES DA COSTA, Secretário de Recursos Humanos, no uso das atribuições conferidas pelos Decretos nº 16.089 de 19 de março de 2008 e nº 22.664, de 02 de março de 2017, resolve nomear MARIO JESUS DE SOUZA, para exercer, a partir de 27 de janeiro de 2022, em comissão, o cargo de Diretor de Área, de acordo com a Lei nº 12.473, de 23 de dezembro de 2021.

Palácio dos Tropeiros, 28 de janeiro de 2022.

CLEBER MARTINS FERNANDES DA COSTA

Secretário de Recursos Humanos

PORTARIA Nº 93.709/DICAF

CLEBER MARTINS FERNANDES DA COSTA, Secretário de Recursos Humanos, no uso das atribuições conferidas pelos Decretos nº 16.089 de 19 de março de 2008 e nº 22.664, de 02 de março de 2017, resolve nomear ANDERSON TOMAZ DE SOUZA, para exercer, a partir de 27 de janeiro de 2022, em comissão, o cargo de Diretor de Área, de acordo com a Lei nº 12.473, de 23 de dezembro de 2021.

Palácio dos Tropeiros, 28 de janeiro de 2022.

CLEBER MARTINS FERNANDES DA COSTA

Secretário de Recursos Humanos

PORTARIA Nº 93.710/DICAF

CLEBER MARTINS FERNANDES DA COSTA, Secretário de Recursos Humanos, no uso das atribuições conferidas pelos Decretos nº 16.089 de 19 de março de 2008 e nº 22.664, de 02 de março de 2017, resolve exonerar, a pedido, ALUISIO DE PADUA ANDRADE (matrícula 567973), do cargo de Procurador, da Secretaria Jurídica, a partir de 28 de janeiro de 2022.

Palácio dos Tropeiros, 28 de janeiro de 2022.

CLEBER MARTINS FERNANDES DA COSTA

Secretário de Recursos Humanos

SECRETARIA DE RECURSOS HUMANOS**Errata:**

Portaria nº 93.595/DICAF de 27 de dezembro de 2021.

Onde leu-se: resolve cessar, a partir de 25 de maio de 2021;

Leia-se: resolve cessar, a partir de 01 de fevereiro de 2022.

Palácio dos Tropeiros, 28 de janeiro de 2022.

Cleber Martins Fernandes da Costa

Secretário de Recursos Humanos

Robson Eudes Oliveira Duarte

Chefe da Divisão de Cadastro Funcional



LIGUE 153
PROTEGER E SERVIR **GRATUITO**

SEHAB**Secretaria da Habitação
e Regularização Fundiária****Secretaria da
Habitação e
Regularização Fundiária****Edital de NOTIFICAÇÃO – ERRATA**

A PREFEITURA MUNICIPAL DE SOROCABA, relativamente à Regularização Fundiária de Interesse Social – REURB-S do núcleo denominado “**NÚCLEO HABITACIONAL PARQUE DAS LARANJEIRAS II**” com acesso pela Avenida Itavuvu, neste Município, com base na Lei Federal 13.465/2017 e o Decreto Federal que a regulamenta nº 9.310/2018, **NOTIFICA** os terceiros interessados para que apresentem impugnação dentro do prazo de 30 (trinta) dias contados da data do presente Edital.

A ausência de manifestação dos indicados referidos no § 6º do artigo 31 será interpretada como concordância com a Reurb pelo Projeto de Regularização Urbanística do núcleo denominado de “**NÚCLEO HABITACIONAL PARQUE DAS LARANJEIRAS II**”. Este projeto está documentado no Processo Administrativo nº 2015/15.406 disponível para consulta na Secretaria de Habitação e Regularização Fundiária. A referida regularização está sendo realizada através de convênio firmado entre a Prefeitura do Município de Sorocaba e o Programa Cidade Legal da Secretaria de Habitação do Estado de São Paulo. O perímetro de regularização está descrito a seguir.

O perímetro de regularização está descrito a seguir:

A área do Núcleo Habitacional Parque das Laranjeiras II, esta localizada na Avenida Itavuvu, Parque das Laranjeiras, inserida na Matrícula nº 177.730 do 1º Cartório de Registro de Imóveis de Sorocaba-SP.

A descrição da área tem início no Ponto 1, de coordenadas **N 7.403.873,38** e **E 246.446,99**; situado na divisa da Avenida Itavuvu com a Rua Sofia Scottto Martins; deste segue confrontando do Ponto 01 ao 03, com a Avenida Itavuvu numa distância de **41,98m**; deste ponto segue confrontando dos pontos 03 ao 47 com a Avenida Doutor Ulysses Guimarães numa distância de **734,26m**; deste ponto segue confrontando dos pontos 47 ao 49 com a Rua Benedito Pereira de Souza numa distância de **77,86m**; deste ponto segue confrontando dos pontos 49 ao 01 com a Rua Sofia Scottto Martins numa distância de **658,89m** até atingir o ponto inicial desta descrição perfazendo uma área total de **39.732,98m²**.

PERÍMETRO NÚCLEO HABITACIONAL PARQUE DAS LARANJEIRAS II
A-3875298

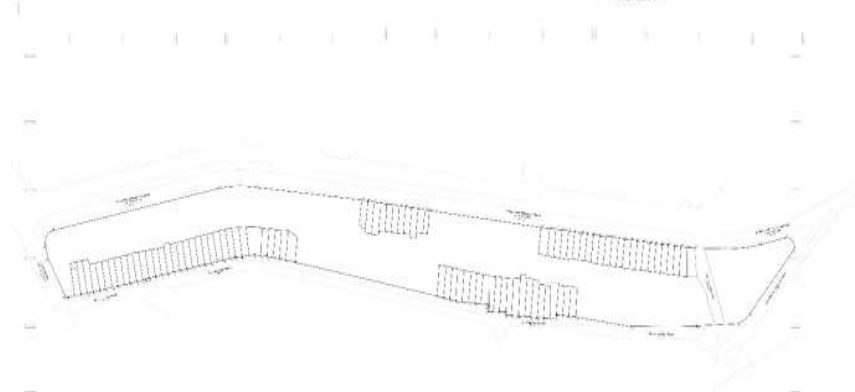
**ATOS DO PODER EXECUTIVO****DECRETOS****(Processo nº 1.395/2022)****DECRETO Nº 26.885, DE 28 DE JANEIRO DE 2022.**

(Dispõe sobre a programação financeira para o exercício de 2022, bem como o cronograma de execução mensal de desembolso e as metas bimestrais de arrecadação, nos termos dos artigos 8º e 13, da Lei Complementar nº 101, de 4 de maio de 2000).

RODRIGO MAGANHATO, Prefeito de Sorocaba, no uso de suas atribuições legais, especialmente o artigo 6º da Lei nº 12.340, de 9 de agosto de 2021, e à vista do que consta dos artigos 8º e 13, da Lei Complementar nº 101, de 4 de maio de 2000,

DECRETA:

Art. 1º Ficam estabelecidos para o exercício de 2022 a programação financeira e o cronograma mensal de desembolso, assim como as metas bimestrais de arrecadação, conforme Anexo deste Decreto.

Art. 2º O cronograma de que trata o artigo anterior dará prioridade ao pagamento de despesas obrigatórias do Município em relação às despesas de caráter discricionário e respeitará todas as vinculações constitucionais e legais existentes.

§ 1º No caso de órgãos da Administração Indireta, os cronogramas serão definidos individualmente, respeitando-se sempre a programação das transferências financeiras eventualmente previstas na programação financeira da Administração Direta.

§ 2º O repasse de recursos financeiros do Executivo para o Legislativo fará parte do cronograma de que trata o artigo anterior.

Art. 3º Cabe aos órgãos setoriais do Município o cumprimento do disposto no artigo 6º, da Lei nº 12.340, de 9 de agosto de 2021.

Art. 4º O pagamento de despesas no exercício de 2022, inclusive dos Restos a Pagar discriminados no Anexo, observado o artigo 2º, fica autorizado até o montante dele constante.

Art. 5º O Secretário da Fazenda, desde que respeitados os montantes do Anexo deste Decreto, poderá:

I - proceder ao remanejamento dos limites entre órgãos;

II - proceder ao remanejamento dos limites entre Restos a Pagar e Despesas Orçamentárias; e

III - promover alterações nos cronogramas de pagamento.

Art. 6º Os créditos suplementares e especiais que vierem a ser abertos durante o exercício, bem como os créditos especiais reabertos, terão sua execução condicionada aos limites.

Parágrafo único. O Secretário da Fazenda poderá, por meio de Portaria, ajustar o Anexo deste Decreto em decorrência dos créditos adicionais abertos no exercício, desde que não comprometam a obtenção das metas fiscais estabelecidas na Lei Municipal nº 12.340, de 9 de agosto de 2021.

Art. 7º Se verificado que a realização da receita poderá não comportar as metas fiscais estabelecidas na Lei Municipal nº 12.340, de 9 de agosto de 2021, o Secretário da Fazenda deverá promover a limitação de empenho e movimentação financeira.

Art. 8º Os Secretários Municipais, no âmbito de suas competências, adotarão as providências necessárias à execução do disposto neste Decreto.

Art. 9º As despesas decorrentes da execução do presente Decreto correrão por conta de verba orçamentária própria.

Art. 10. Este Decreto entra em vigor na data de sua publicação.

Palácio dos Tropeiros “Dr. José Theodoro Mendes”, em 28 de janeiro de 2022, 367º da Fundação de Sorocaba.

RODRIGO MAGANHATO

Prefeito Municipal

LUCIANA MENDES DA FONSECA

Secretária Jurídica

FAUSTO BOSSOLO

Secretário de Administração

Secretário de Governo

cumulativamente

MARCELO DUARTE REGALADO

Secretário da Fazenda

Publicado na Divisão de Controle de Documentos e Atos Oficiais, na data supra.

ANDRESSA DE BRITO WASEM

Chefe da Divisão de Controle de Documentos e Atos Oficiais

DECRETOS



PROGRAMAÇÃO FINANCEIRA, CRONOGRAMA DE EXECUÇÃO MENSAL DE DESEMBOLSO E METAS BIMESTRAIS DE ARRECADAÇÃO (Arts. 8º e 13 da LC nº 101/2000 - LRF)

EXERCÍCIO: 2022
ENTIDADE: PREFEITURA DE SOROCABA
FONTE: SFPM/SEFAZ
Valores Expressos em Milhares de R\$

TABELA I

DESCRIÇÃO	PREVISÃO			ITENS	RECEITAS: ORÇAMENTÁRIAS E TRANSFERÊNCIAS FINANCEIRAS RECEBIDAS																								REALIZAÇÃO			
	Inicial	%	Rest.		Janeiro		Fevereiro		Março		Abril		Maio		Junho		Julho		Agosto		Setembro		Outubro		Novembro		Dezembro		Total	%	Dif.	
					Valor	%	Valor	%	Valor	%	Valor	%	Valor	%	Valor	%	Valor	%	Valor	%	Valor	%	Valor	%	Valor	%	Valor	%				
RECEITAS CORRENTES				Inicial	100,0%	77.974	6,8%	75.680	6,6%	175.441	15,3%	89.440	7,8%	89.440	7,8%	83.707	7,3%	89.440	7,8%	91.734	8,0%	90.587	7,9%	94.027	8,2%	88.294	7,7%	100.907	8,8%	1.146.673	38,2%	0
RECEITA TRIBUTÁRIA	1.146.673	38,2%	1.146.673	Reest.		77.976	6,8%	75.680	6,6%	175.441	15,3%	89.440	7,8%	89.440	7,8%	83.707	7,3%	89.440	7,8%	91.734	8,0%	90.587	7,9%	94.027	8,2%	88.294	7,7%	100.907	8,8%			
RECEITA DE CONTRIBUIÇÕES	0	0,0%	0	Realiz.	0,0%	0	0,0%	0	0,0%	0	0,0%	0	0,0%	0	0,0%	0	0,0%	0	0,0%	0	0,0%	0	0,0%	0	0,0%	0	0,0%	0	0,0%	0	0,0%	0
RECEITA PATRIMONIAL	139.670	4,7%	139.670	Inicial	100,0%	9.498	6,8%	10.755	7,7%	9.498	6,8%	6.145	4,4%	6.564	4,7%	8.799	6,3%	9.079	6,5%	9.917	7,1%	9.079	6,5%	9.079	6,5%	9.917	7,1%	41.342	29,6%	139.670	4,7%	0
RECEITA AGROPECUÁRIA	0	0,0%	0	Reest.		9.498	6,8%	10.755	7,7%	9.498	6,8%	6.145	4,4%	6.564	4,7%	8.799	6,3%	9.079	6,5%	9.917	7,1%	9.079	6,5%	9.079	6,5%	9.917	7,1%	41.342	29,6%			
RECEITA INDUSTRIAL	0	0,0%	0	Realiz.	0,0%	0	0,0%	0	0,0%	0	0,0%	0	0,0%	0	0,0%	0	0,0%	0	0,0%	0	0,0%	0	0,0%	0	0,0%	0	0,0%	0	0,0%	0	0,0%	0
RECEITA DE SERVIÇOS	0	0,0%	0	Inicial	100,0%	0	0,0%	0	0,0%	0	0,0%	0	0,0%	0	0,0%	0	0,0%	0	0,0%	0	0,0%	0	0,0%	0	0,0%	0	0,0%	0	0,0%	0	0,0%	0
TRANSFERÊNCIAS CORRENTES	1.574.654	52,5%	1.574.654	Reest.		0	0,0%	0	0,0%	0	0,0%	0	0,0%	0	0,0%	0	0,0%	0	0,0%	0	0,0%	0	0,0%	0	0,0%	0	0,0%	0	0,0%	0	0,0%	0
OUTRAS RECEITAS CORRENTES	35.667	1,2%	35.667	Realiz.	0,0%	0	0,0%	0	0,0%	0	0,0%	0	0,0%	0	0,0%	0	0,0%	0	0,0%	0	0,0%	0	0,0%	0	0,0%	0	0,0%	0	0,0%	0	0,0%	0
RECEITAS DE CAPITAL				Inicial	100,0%	8.620	3,3%	0	0,0%	22.202	8,5%	53.284	20,4%	23.769	9,1%	3.134	1,2%	27.426	10,5%	16.717	6,4%	29.515	11,3%	49.627	19,0%	9.403	3,6%	17.500	6,7%	261.197	8,7%	0
OPERAÇÕES DE CRÉDITO	261.197	8,7%	261.197	Reest.		8.620	3,3%	0	0,0%	22.202	8,5%	53.284	20,4%	23.769	9,1%	3.134	1,2%	27.426	10,5%	16.717	6,4%	29.515	11,3%	49.627	19,0%	9.403	3,6%	17.500	6,7%			
ALIENAÇÕES DE BENS	101	0,0%	101	Realiz.	0,0%	0	0,0%	0	0,0%	0	0,0%	0	0,0%	0	0,0%	0	0,0%	0	0,0%	0	0,0%	0	0,0%	0	0,0%	0	0,0%	0	0,0%	0	0,0%	0
AMORTIZAÇÃO DE EMPRÉSTIMOS	0	0,0%	0	Inicial	100,0%	2	2,0%	0	0,0%	6	5,9%	7	6,9%	32	31,7%	1	1,0%	32	31,7%	0	0,0%	3	3,0%	0	0,0%	18	17,8%	0	0,0%	101	0,0%	0
TRANSFERÊNCIA DE CAPITAL	32.145	1,1%	32.145	Reest.		2	2,0%	0	0,0%	6	5,9%	7	6,9%	32	31,7%	1	1,0%	32	31,7%	0	0,0%	3	3,0%	0	0,0%	18	17,8%	0	0,0%			
OUTRAS RECEITAS DE CAPITAL	632	0,0%	632	Realiz.	0,0%	0	0,0%	0	0,0%	0	0,0%	0	0,0%	0	0,0%	0	0,0%	0	0,0%	0	0,0%	0	0,0%	0	0,0%	0	0,0%	0	0,0%	0	0,0%	0
(-) DEDUCAO REC.PIFORM.FUNDEB	-196.594	-6,6%	-196.594	Inicial	100,0%	-27.916	-14,2%	-18.676	-9,5%	-20.053	-10,2%	-13.172	-6,7%	-12.779	-6,5%	-13.762	-7,0%	-14.548	-7,4%	-14.941	-7,6%	-13.762	-7,0%	-16.514	-8,4%	-14.351	-7,3%	-16.121	-8,2%	-196.594	-6,6%	0
(+) TRANSF. FINANCEIRA RECEBIDA	3.720	0,1%	3.720	Reest.		-27.915	-14,2%	-18.676	-9,5%	-20.053	-10,2%	-13.172	-6,7%	-12.779	-6,5%	-13.762	-7,0%	-14.548	-7,4%	-14.941	-7,6%	-13.762	-7,0%	-16.514	-8,4%	-14.351	-7,3%	-16.121	-8,2%			
P TOTAL GERAL DA RECEITA	2.997.865		2.997.865	Realiz.		321	8,6%	309	8,3%	309	8,3%	309	8,3%	309	8,3%	309	8,3%	309	8,3%	309	8,3%	309	8,3%	309	8,3%	309	8,3%	309	8,3%	3.720	0,1%	0
R TOTAL DA RECEITA POR BIMESTRE				Inicial		255.772		202.321		338.592		247.328		212.903		204.482		245.871		243.542		236.127		281.515		222.216		307.195		2.997.865		
S DIFERENÇAS APURADAS NO MÊS				Reest.		458.093		202.323		338.592		585.921		212.902		417.385		204.481		489.413		243.543		236.127		281.515		307.194				
S DIFERENÇAS APURADAS NO BIMESTRE				Realiz.		3		2		-3		-2		-1		-1		2		1		0		1		-1		-1				

LIMITAÇÃO PRÉVIA DE EMPENHO E MOVIMENTAÇÃO FINANCEIRA

DESCRIÇÃO	PREVISÃO		VALORES																								TOTAL						
	Valor	%	Valor	%	Valor	%	Valor	%	Valor	%	Valor	%	Valor	%	Valor	%	Valor	%	Valor	%	Valor	%	Valor	%	Valor	%		Valor	%				
Redução Prévia de Empenhos - Deficit Financeiro (-)	0	0,0%	0	0,0%	0	0,0%	0	0,0%	0	0,0%	0	0,0%	0	0,0%	0	0,0%	0	0,0%	0	0,0%	0	0,0%	0	0,0%	0	0,0%	0	0,0%	0	0,0%	0	0,0%	0
Redução Prévia de Empenhos - Outras (-)	0	0,0%	0	0,0%	0	0,0%	0	0,0%	0	0,0%	0	0,0%	0	0,0%	0	0,0%	0	0,0%	0	0,0%	0	0,0%	0	0,0%	0	0,0%	0	0,0%	0	0,0%	0	0,0%	0

TABELA II

DESCRIÇÃO	PREVISÃO INICIAL			ATUALIZADA	ITENS	DESPESAS: ORÇAMENTÁRIAS - LIQUIDADAS - E TRANSFERÊNCIAS FINANCEIRAS REALIZADAS - PRÉ-ORDEM																								TOTAL			
	Inicial	%	Rest.			Janeiro		Fevereiro		Março		Abril		Maio		Junho		Julho		Agosto		Setembro		Outubro		Novembro		Dezembro		Valor	%	Dif.	
						Valor	%	Valor	%	Valor	%	Valor	%	Valor	%	Valor	%	Valor	%	Valor	%	Valor	%	Valor	%	Valor	%						
1 - Despesas Compromissadas (Sem Redução Prévia de Empenhos)				Inicial	81.076	8,3%	81.076	8,3%	81.076	8,3%	84.983	8,7%	81.076	8,3%	81.076	8,3%	81.076	8,3%	81.076	8,3%	81.076	8,3%	81.076	8,3%	81.076	8,3%	81.076	8,3%	81.076	8,3%	976.818		0
3.1.990.00				Créditos	0	0,0%	0	0,0%	0	0,0%	0	0,0%	0	0,0%	0	0,0%	0	0,0%	0	0,0%	0	0,0%	0	0,0%	0	0,0%	0	0,0%	0	0,0%	0	0,0%	0
3.1.910.00	976.818	32,6%	976.818	Ajuste	0	0,0%	0	0,0%	0	0,0%	0	0,0%	0	0,0%	0	0,0%	0	0,0%	0	0,0%	0	0,0%	0	0,0%	0	0,0%	0	0,0%	0	0,0%	0	0,0%	0
				Atualiz.	81.076		81.076		81.076		84.983		81.076		81.076		81.076		81.076		81.076		81.076		81.076		81.076		81.076		976.818		0
				Proj.Real.	81.076		81.076		81.076		84.983		81.076		81.076		81.076		81.076		81.076		81.076		81.076		81.076		81.076		976.818		0
3.2.00.00				Inicial	2.185	8,3%	2.185	8,3%	2.185	8,3%	2.185	8,3%	2.185	8,3%	2.185	8,3%	2.185	8,3%	2.185	8,3%	2.185	8,3%	2.185	8,3%	2.185	8,3%	2.185	8,3%	2.185	8,3%	2.290	8,7%	26.326
3.2.00.00	26.326	0,9%	26.326	Créditos	0	0,0%	0	0,0%	0	0,0%	0	0,0%	0	0,0%	0	0,0%	0	0,0%	0	0,0%	0	0,0%	0	0,0%	0	0,0%	0	0,0%	0	0,0%	0	0,0%	0
				Ajuste	0	0,0%	0	0,0%	0	0,0%	0	0,0%	0	0,0%	0	0,0%	0	0,0%	0	0,0%	0	0,0%	0	0,0%	0	0,0%	0	0,0%	0	0,0%	0	0,0%	0
				Atualiz.	2.185		2.185		2.185		2.185		2.185		2.185		2.185		2.185		2.185		2.185		2.185		2.185		2.290		26.326		0
				Proj.Real.	2.186		2.185		2.185		2.185		2.185		2.185		2.185		2.185		2.185		2.185		2.185		2.185		2.290		26.326		0
0.0.00.01				Inicial	0	0,0%	0	0,0%	5.829	12,5%	5.829	12,5%	5.829	12,5%	5.829	12,5%	5.829	12,5%	5.829	12,5%	5.829	12,5%	5.829	12,5%	5.829	12,5%	5.829	12,5%	0	0,0%	46.633		0
	46.633	1,6%	46.633	Créditos	0	0,0%	0	0,0%	0	0,0%	0	0,0%	0	0,0%	0	0,0%	0	0,0%	0	0,0%	0	0,0%	0	0,0%	0	0,0%	0	0,0%	0	0,0%	0	0,0%	0
				Ajuste	0	0,0%	0	0,0%	5.829	12,5%	5.829	12,5%	5.829	12,5%	5.829	12,5%	5.829	12,5%	5.829	12,5%	5.829	12,5%	5.829	12,5%	5.829	12,5%	5.829	12,5%	0	0,0%	46.633		0
				Atualiz.	0		0		5.829		5.829		5.829		5.829		5.829		5.829		5.829		5.829		5.829		5.829		0		46.633		0
				Proj.Real.	0		0		5.829		5.829		5.829		5.829		5.829		5.829		5.829		5.829		5.829		5.829		0		46.633		0
SUB-TOTAL - PREVISTO				Inicial	83.261		83.261		89.090		92.997		89.090		89.090		89.090		89.090		89.090		89.090		89.090		83.261		83.366		1.049.777		100,0%
SUB-TOTAL - REALIZADO				Reest.		83.261		89.091		92.997		89.090																					

ATOS DO PODER LEGISLATIVO

Câmara Municipal de Sorocaba

MESA DIRETORA 2021

Presidente: Cláudio Sorocaba - PL

1º Vice-Presidente: Luis Santos - Republicanos

2º Vice-Presidente: Fausto Peres - Podemos

3º Vice-Presidente: Cicero João - PTB

1º Secretário: Fábio Simoa - Republicanos

2º Secretário: João Donizeti - PSDB

3º Secretário: Silvano Junior - Republicanos



CÍCERO JOÃO (PTB)
CLÁUDIO SOROCABA (PL)
CRISTIANO PASSOS (REPUBLICANOS)
DYLAN DANTAS (PSC)
FÁBIO SIMOA (REPUBLICANOS)
FAUSTO PERES (PODEMOS)
FERNANDA GARCIA (PSOL)

FERNANDO DINI (MDB)
FRANCISCO FRANÇA (PT)
HELIO BRASILEIRO (PSDB)
IARA BERNARDI (PT)
ÍTALO MOREIRA (PSC)
JOÃO DONIZETI (PSDB)
LUIS SANTOS (REPUBLICANOS)

PÉRICLES RÉGIS (MDB)
RODRIGO DO TREVISÓ (PSL)
SALATIEL HERGESEL (PDT)
SILVANO JÚNIOR (REPUBLICANOS)
VINÍCIUS BOLSONARO AITH (PRTB)
VITÃO DO CACHORRÃO (REPUBLICANOS)

Av. Eng.º Carlos Reinaldo Mendes, 2.945 Alto da Boa Vista • CEP: 18013-904 Tel/Fax: (15) 3238.1111 - www.camarasorocaba.sp.gov.br

18ª LEGISLATURA - 2021/2024

MUNICÍPIO DE SOROCABA								CONAM	
Poder Legislativo									
RELATORIO DE GESTÃO FISCAL									
DEMONSTRATIVO DA DESPESA COM PESSOAL									
ORÇAMENTOS FISCAL E DA SEGURIDADE SOCIAL									
Período de Referência: JANEIRO/2021 a DEZEMBRO/2021								R\$ 1,00	
DESPESAS EXECUTADAS (ULTIMOS 12 MESES)									
LIQUIDADAS									
DESPESA COM PESSOAL	JANEIRO/2021	FEVREIRO/2021	MARÇO/2021	ABRIL/2021	MAIO/2021	JUNHO/2021	JULHO/2021		
DESPESA BRUTA COM PESSOAL (I)	3.451.451,13	3.088.079,64	3.229.046,80	3.281.330,71	3.137.243,79	3.262.447,07	3.471.539,22		
Pessoal Ativo	3.329.163,13	3.088.079,64	3.213.046,80	3.269.401,11	3.025.314,19	3.150.517,47	3.359.609,62		
Vencimentos, Vantagens e Outras Despesas Variáveis	2.796.584,93	2.542.685,77	2.673.961,17	2.710.040,11	2.481.136,74	2.588.103,64	2.806.999,85		
Obrigações Patronais	532.578,20	545.393,87	539.085,63	559.361,00	544.177,45	562.413,83	552.609,77		
Benefícios Previdenciários	0,00	0,00	0,00	0,00	0,00	0,00	0,00		
Pessoal Inativo e Pensionistas	122.287,97	117.750,00	116.368,90	111.929,60	111.929,60	111.929,60	111.929,60		
Aposentadorias, Reserva e Reformas	0,00	0,00	0,00	0,00	0,00	0,00	0,00		
Pensões	122.287,97	117.750,00	116.368,90	111.929,60	111.929,60	111.929,60	111.929,60		
Outros Benefícios Previdenciários	0,00	0,00	0,00	0,00	0,00	0,00	0,00		
Outras despesas de pessoal decorrentes de contratos de terceirização ou de contratação de forma indireta (parágrafo 1 do artigo 18 da LRF)	0,00	0,00	0,00	0,00	0,00	0,00	0,00		
DESPESAS NÃO COMPUTADAS (II) (parágrafo 1 do artigo 19 da LRF)	378.108,26	2.354,33	7.328,77	0,00	0,00	0,00	0,00		
Indenizações por Demissão e Incentivos a Demissão Voluntária	378.108,26	2.354,33	7.328,77	0,00	0,00	0,00	0,00		
Decorrentes de Decisão Judicial de período anterior ao da apuração	0,00	0,00	0,00	0,00	0,00	0,00	0,00		
Despesas de Exercícios Anteriores de período anterior ao da apuração	0,00	0,00	0,00	0,00	0,00	0,00	0,00		
Inativos e Pensionistas com Recursos Vinculados	0,00	0,00	0,00	0,00	0,00	0,00	0,00		
DESPESA LIQUIDA COM PESSOAL (III) = (I-II)	3.073.342,84	3.203.475,31	3.222.086,93	3.381.330,71	3.137.243,79	3.262.447,07	3.471.539,22		

MUNICÍPIO DE SOROCABA								CONAM	
Poder Legislativo									
RELATORIO DE GESTÃO FISCAL									
DEMONSTRATIVO DA DESPESA COM PESSOAL									
ORÇAMENTOS FISCAL E DA SEGURIDADE SOCIAL									
Período de Referência: JANEIRO/2021 a DEZEMBRO/2021								R\$ 1,00	
DESPESAS EXECUTADAS (ULTIMOS 12 MESES)									
LIQUIDADAS									
DESPESA COM PESSOAL	AGOSTO/2021	SETEMBRO/2021	OUTUBRO/2021	NOVEMBRO/2021	DEZEMBRO/2021	TOTAL ULTIMOS 12 MESES (a)	RESTOS A PAGAR NÃO PROCESSADOS (b)		
DESPESA BRUTA COM PESSOAL (I)	3.236.860,32	3.295.477,83	3.375.791,10	3.969.771,22	5.108.597,27	42.225.754,97	0,00		
Pessoal Ativo	3.124.930,72	3.187.494,30	3.259.915,45	3.857.841,62	4.996.667,67	40.861.981,72	0,00		
Vencimentos, Vantagens e Outras Despesas Variáveis	2.576.960,92	2.634.762,18	2.700.099,96	3.312.937,49	3.969.013,75	33.793.286,21	0,00		
Obrigações Patronais	547.969,80	552.732,12	559.815,49	544.904,13	1.027.653,92	7.068.695,21	0,00		
Benefícios Previdenciários	0,00	0,00	0,00	0,00	0,00	0,00	0,00		
Pessoal Inativo e Pensionistas	111.929,60	107.983,53	115.875,65	111.929,60	111.929,60	1.363.779,25	0,00		
Aposentadorias, Reserva e Reformas	0,00	0,00	0,00	0,00	0,00	0,00	0,00		
Pensões	111.929,60	107.983,53	115.875,65	111.929,60	111.929,60	1.363.779,25	0,00		
Outros Benefícios Previdenciários	0,00	0,00	0,00	0,00	0,00	0,00	0,00		
Outras despesas de pessoal decorrentes de contratos de terceirização ou de contratação de forma indireta (parágrafo 1 do artigo 18 da LRF)	0,00	0,00	0,00	0,00	0,00	0,00	0,00		
DESPESAS NÃO COMPUTADAS (II) (parágrafo 1 do artigo 19 da LRF)	0,00	0,00	0,00	0,00	0,00	387.791,36	0,00		
Indenizações por Demissão e Incentivos a Demissão Voluntária	0,00	0,00	0,00	0,00	0,00	387.791,36	0,00		
Decorrentes de Decisão Judicial de período anterior ao da apuração	0,00	0,00	0,00	0,00	0,00	0,00	0,00		
Despesas de Exercícios Anteriores de período anterior ao da apuração	0,00	0,00	0,00	0,00	0,00	0,00	0,00		
Inativos e Pensionistas com Recursos Vinculados	0,00	0,00	0,00	0,00	0,00	0,00	0,00		
DESPESA LIQUIDA COM PESSOAL (III) = (I-II)	3.236.860,32	3.295.477,83	3.375.791,10	3.969.771,22	5.108.597,27	41.837.963,61	0,00		

MUNICÍPIO DE SOROCABA								CONAM	
Poder Legislativo									
RELATORIO DE GESTÃO FISCAL									
DEMONSTRATIVO DA DESPESA COM PESSOAL									
ORÇAMENTOS FISCAL E DA SEGURIDADE SOCIAL									
Período de Referência: JANEIRO/2021 a DEZEMBRO/2021								R\$ 1,00	
APURAÇÃO DO CUMPRIMENTO DO LIMITE LEGAL									
						VALOR	% SOBRE RCL AJUSTADA		
RECEITA CORRENTE LIQUIDA - RCL (IV)						2.991.253.896,80	---		
(-) Transferências obrigatórias da União relativas às emendas individuais (artigo 166-A, parágrafo 1, da CF) (V)						8.534.245,73	---		
(-) Transferências obrigatórias da União relativas às emendas de bancada (artigo 166, parágrafo 16 da CF) (VI)						1.412.988,00	---		
RECEITA CORRENTE LIQUIDA AJUSTADA PARA CÁLCULO DOS LIMITES DA DESPESA COM PESSOAL (VII) = (IV - V - VI)						2.981.306.663,07	---		
DESPESA TOTAL COM PESSOAL - DTP (VIII) = (IIIa + IIIb)						41.837.963,61	1,40		
LIMITE MÁXIMO (IX) (incisos I, II e III, artigo 20 da LRF)						178.878.399,78	6,00		
LIMITE PRUDENCIAL (X) = (0,95 x IX) (parágrafo único, artigo 22 da LRF)						169.934.479,79	5,70		
LIMITE DE ALERTA (XI) = (0,90 x IX) (inciso II do parágrafo 1o. do artigo 59 da LRF)						160.990.559,80	5,40		

FONTE: CN-SIFPM - Sistema Integrado de Finanças Públicas Municipais, Unidade responsável- CONTABILIDADE, Data da emissão 28/JAN/2022 e hora de emissão 13:03

Nota 1: Durante o exercício, somente as despesas liquidadas são consideradas executadas. No encerramento do exercício, as despesas não liquidadas inscritas em Restos a Pagar não processados são também consideradas executadas. Dessa forma, para maior transparência, as despesas executadas estão segregadas em:

a) Despesas liquidadas, consideradas aquelas em que houve a entrega do material ou serviço, nos termos do art. 63 da Lei 4.320/64;

b) Despesas empenhadas mas não liquidadas, inscritas em Restos a Pagar não processados, consideradas liquidadas no encerramento do exercício, por força do art. 35, inciso II da Lei 4.320/64.

MUNICÍPIO DE SOROCABA - PODER LEGISLATIVO								CONAM	
RELATORIO DE GESTÃO FISCAL									
DEMONSTRATIVO DA DISPONIBILIDADE DE CAIXA E DOS RESTOS A PAGAR									
ORÇAMENTO FISCAL E DA SEGURIDADE SOCIAL									
Período de Referência: JANEIRO/2021 a DEZEMBRO/2021								R\$ 1,00	
IDENTIFICAÇÃO DOS RECURSOS	DISPONIBILIDADE DE CAIXA BRUTA	OBRIGAÇÕES FINANCEIRAS			INSUFICIÊNCIA FINANCEIRA VERIFICADA NO CONSORCIO PÚBLICO	DISPONIBILIDADE DE CAIXA LIQUIDA (ANTES DA EMENÇÃO EM RESTOS A PAGAR NÃO PROCESSADOS DO EXERCÍCIO) (f)	RESTOS A PAGAR EMPENHADOS E NÃO LIQUIDADOS DO EXERCÍCIO (g)	EMPENHOS NÃO LIQUIDADOS CANCELADOS (NÃO INSCRITOS POR INSUFICIÊNCIA FINANCEIRA) (h)	DISPONIBILIDADE DE CAIXA LIQUIDA (APOS A INSCRIÇÃO EM RESTOS A PAGAR NÃO PROCESSADOS DO EXERCÍCIO) (i) = (g - h)
		Restos a Pagar Liquidados e Não Pagos	Restos a Pagar Empenhados e Não Liquidados de Exercícios Anteriores	Demais Obrigações Financeiras					
TOTAL DOS RECURSOS NÃO VINCULADOS (I)	5.432.902,69	0,00	594.947,74	0,00	4.076.230,35	0,00	761.724,60	0,00	0,00
Recursos Ordinários	5.432.902,69	0,00	594.947,74	0,00	4.076.230,35	0,00	761.724,60	0,00	0,00
Outros Recursos não Vinculados	0,00	0,00	0,00	0,00	0,00	0,00	0,00	0,00	0,00
TOTAL DOS RECURSOS VINCULADOS (II)	0,00	0,00	0,00	0,00	0,00	0,00	0,00	0,00	0,00
Recargas de Impostos e de Transferência de Impostos - Educação	0,00	0,00	0,00	0,00	0,00	0,00	0,00	0,00	0,00
Transferências do FUNDEB	0,00	0,00	0,00	0,00	0,00	0,00	0,00	0,00	0,00
Outros Recursos Vinculados a Educação	0,00	0,00	0,00	0,00	0,00	0,00	0,00	0,00	0,00
Recargas de Impostos e de Transferência de Impostos - Saúde	0,00	0,00	0,00	0,00	0,00	0,00	0,00	0,00	0,00
Outros Recursos Vinculados a Saúde	0,00	0,00	0,00	0,00	0,00	0,00	0,00	0,00	0,00
Recursos Vinculados a Assistência Social	0,00	0,00	0,00	0,00	0,00	0,00	0,00	0,00	0,00
Recursos Vinculados ao RPPS - Plano Previdenciário	0,00	0,00	0,00	0,00	0,00	0,00	0,00	0,00	0,00
Recursos Vinculados ao RPPS - Plano Financeiro	0,00	0,00	0,00	0,00	0,00	0,00	0,00	0,00	0,00
Recursos de Operações de Crédito (exceto vinculados a Educação e a Saúde)	0,00	0,00	0,00	0,00	0,00	0,00	0,00	0,00	0,00
Recursos de Alienação de Bens/Ativos	0,00	0,00	0,00	0,00	0,00	0,00	0,00	0,00	0,00
Outros Recursos Vinculados	0,00	0,00	0,00	0,00	0,00	0,00	0,00	0,00	0,00
TOTAL (III) = (I + II)	5.432.902,69	0,00	594.947,74	0,00	4.076.230,35	0,00	761.724,60	0,00	0,00

FONTE: CN-SIFPM - Sistema Integrado de Finanças Públicas Municipais, Unidade responsável- CONTABILIDADE, Data da emissão 28/JAN/2022 e hora de emissão 13:04